ROK IX
NR 11 (CLXXXIX)
18 CZERWCA
2020
GAZETA BEZPŁATNA
NAKŁAD 30 000
ISSN 2084-6460

FLESCH Mazowsza

Pruszków, Warszawa, Błonie, Michałowice, Reguły, Piastów, Brwinów, Nadarzyn, Opacz, Raszyn, Jaktorów, Żyrardów, Grodzisk Maz., Milanówek, Nowa Wieś, Ząbki, Komorów, Ursus, Podkowa Leśna , Ożarów Maz.

GWARANT FV4 JAKOŚCI

KUPIĘ DZIAŁKĘ
ZANIEDBANĄ
LUB ZADŁUŻONĄ
W WARSZAWIE
I OKOLICACH
Zadzwoń:
604 492 736

Aga! siepomaga

Pani Agnieszka Kulenty toczy walkę z ciężką chorobą. Na portalu siepomaga jej rodzina i znajomi zbierają fundusze na dokończenie leczenia i pobyt w Niemczech, gldzie trwa kuracja. Walka z chorobą wesza własnie w końcowy etap.

Agnieszka Kulenty ma 48 lat i pochodzi z Nadarzyna. Chociaż obecnie na stałe mieszka w Gąsiorach pod Łukowem na Lubelszczyźnie często powraca w rodzinne strony. Jej tata Śp. Roman Dąbrowski był radnym dwóch kadencji i mocno angażował się w sprawy społeczne.

Pani Agnieszka jest nauczycielką – uwielbia swoją pracę i chciałaby do niej wrócić. Niestety od 15 lat zmaga się z ciężką chorobą: najpierw brodawczakiem tarczycy, teraz – płaskonabłonkowym rogowaciejącym rakiem dolnego gardła. Leczenie onkologiczne jest możliwe tylko w Niemczech w klinice w Monachium. W Niemczech jest od lutego - przeszla trzy bardzo silne terapie chemiczne. Nowotwór zmniejszył się. Aktualnie trwa radioterapia, która potrwa jeszcze pięć tygodni, dodatkowo raz w tygodniu dostaje chemię - lżejszą od poprzednich.

- Obecnie czuje się dobrze i z niecierpliwością czekamy na kolejne dobre wieści. Wczoraj jej lekarz powiedział że najgorsze za nami – informuje Katarzyna Pyzik – siostra p. Agnieszki, która wraz z jej dwoma córkami i dwójką wnucząt: Antosiem (5 lat) i Marcelinką (5 miesięcy) bardzo za nią tęsknią.

Wyjazd, pobyt i przede wszystkim leczenie jest kosztowne. Koszty leczenia do tej pory starała się pokrywać sama, ale kwota jest duża. Raz po raz pojawiają się dodatkowe opłaty. Na tym etapie potrzebne jest już wsparcie. Brakuje prawie 100 tys. zł. Dzięki ludziom dobrego serca do tej pory zebrano już nieco ponad połowę (52 proc.) potrzebnej kwoty.

Od tego, ile uda się zebrać potrzebnych środków będzie zależał powrót do normalnego życia pani Agnieszki. Rodzina oraz znajomi proszą o życzliwość i pomoc. Wpłat można dokonywać za pośrednictwem strony ***https://www.siepomaga.pl/agnieszka-kulenty*** Można tam założyć swoją skarbonkę, aby wspomóc leczenie pani Agnieszki. Wsparcie finansowe otrzymała już od prawie 650 osób. Aby pomóc chorej nie trzeba wpłacać dużych kwot, wystarczy kilka zł (najniższa wpłacona kwota to 5 zł.). Każda wpłacona złotówka przybliża dzień, w którym zakończy się leczenie, a tym samym powrót do zdrowia pani Agnieszki, która tak opowiada o swojej chorobie i walce z nią:

-Był 2005 rok, to wtedy poczułam po raz pierwszy, co to tak naprawdę znaczy bać się o własne życie. Zdiagnozowano u mnie brodawczaka tarczycy. Tarczyca została w całości usunięta, przeszłam radioterapię, wierząc, że to, co najgorsze mam już za sobą. Z pokorą w stosunku do życia zaczynałam każdy dzień, dziękując, że tak poważna choroba jest już za mną. W 2019 wykryto u mnie płaskonabłonkowego rogowaciejącego raka dolnego gardła. To była pierwsza zła wiadomość, kolejna, która odebrała nadzieję, to ta, że w Polsce lekarze nie podejmą się leczenia. Dzięki znalezieniu ratunku w Niemczech wciąż mam nadzieję, że pokonam raka. Jestem po trzech bardzo silnych chemioterapiach, które spowodowały zmniejszenie się zmiany.

Leczenie będzie jeszcze bardzo kosztowne, a mi tak trudno pogodzić się z tym, że od pieniędzy ma zależeć to, czy będzie mi dane wygrać z rakiem! Proszę, pomóż mi walczyć o życie!

Pamiętajmy, że zdrowie jest bezcenne i każdy z nas może zachorować na podobną, trudno leczoną chorobę. Dlatego otwórzmy swoje serca, wejdźmy na stronę: ***https://www.siepomaga.pl/agnieszka-kulenty*** i załóżmy swoją skarbonkę, aby pomóc w leczeniu pani Agnieszki Kulenty – wspaniałej, walczącej kobiety.

Mamy nadzieję, że zbiórka szybko dobiegnie końca i zakończy się leczenie p. Agnieszki, która będzie mogła powrócić do kraju w objęcia kochającej rodziny i życzliwych przyjaciół.

(mg), Fot.: ***siepomaga.pl***

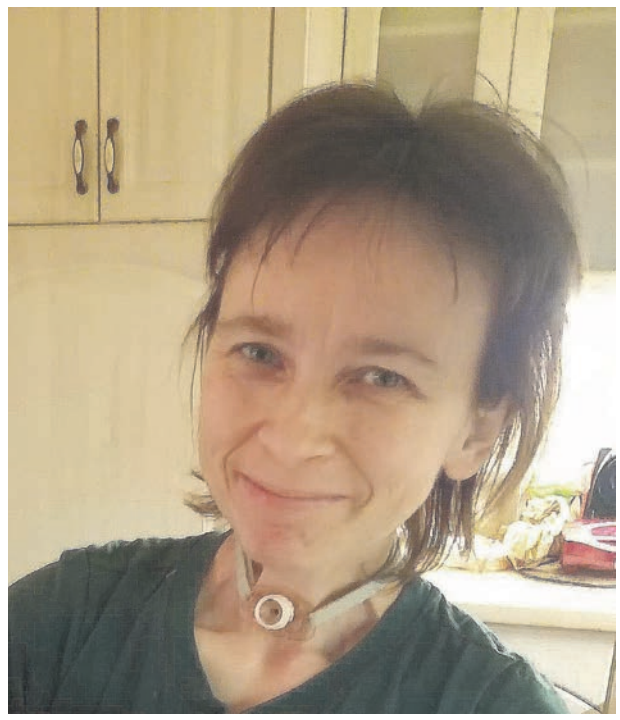

R E K L A M A

NA SPRZEDAŻ MIESZKANIE

PRUSZKÓW
Nr oferty: 3826/1821/OMS
Powierzchnia: 58 m²
2 pokoje
Mieszkanie dwustronne
Niski blok
Duża loggia 8,5m²
W okolicy pełna infrastruktura

cena: 390.000 zł kontakt: 607 454 055

PRUSZKÓW
Nr oferty: 3838/1821/OMS
Powierzchnia: 48 m²
3 pokoje
Kuchnia w aneksie
Niski blok
Gotowe do wprowadzenia
W okolicy pełna infrastruktura

cena: 390.000 zł kontakt: 607 232 221

KUPIĘ MIESZKANIE
ZADŁUŻONE
LUB
DO REMONTU
tel. 604 492 736

UBOJNIA SKUPUJE BYDŁO
I BYDŁO
NA UBÓJ Z KONIECZNOŚCI
tel.601 704 344

W TYM MIEJSCU MOŻE BYĆ TWOJA REKLAMA
885 585 001, 601 967 788

OBWIESZCZENIE WOJEWODY MAZOWIECKIEGO

Działając, na podstawie art. 9q ust. 2 i 2a ustawy z dnia 28 marca 2003 r. o transporcie kolejowym (Dz. U. z 2019 r., poz. 710 ze zm.) – dalej u.t.k. oraz w związku z art. 72 ust. 6 ustawy z dnia 3 października 2008 r. o udostępnianiu informacji o środowisku i jego ochronie, udziale społeczeństwa w ochronie środowiska oraz o ocenach oddziaływania na środowisko (Dz. U. z 2020 r., poz. 283) – dalej jako ustawa ooś informuję, że na wniosek inwestora: Miasta Stołecznego Warszawy, 00-950 Warszawa, Plac Bankowy 3/5, została wydana przez Wojewodę Mazowieckiego, w dniu 19 maja 2020 r., decyzja Nr 45/SPEC/2020 o ustaleniu lokalizacji linii kolejowej dla obiektów metra, dla inwestycji pn.:

Budowa II linii metra w Warszawie – III etap realizacji odcinka zachodniego od szlaku za stacją C04 „Powstańców Śląskich" do Stacji Techniczno-Postojowej (STP) Mory wraz z STP Mory w zakresie stacji C1 wraz z szybem startowym C1.

Decyzją ustalono linie rozgraniczające teren planowanej inwestycji obejmujące nieruchomości na terenie m.st. Warszawy Dzielnicy Bemowo, wskazane poniżej (w nawiasach podano numery działek ewidencyjnych przed projektowanym podziałem):

w obrębie ewidencyjnym **6-13-08** – działki ew. nr: 1/14 i 1/15 (1/1), 57, 58, 59/1 i 59/2 (59), 60/1 i 60/2 (60), 61/1 i 61/2 (61), 62/21 i 62/22 (62/1), 62/11;
w obrębie ewidencyjnym **6-13-09** – działki ew. nr: 11/1, 12, 13/3, 13/4, 15/1 i 15/2 (15), 16/1 i 16/2 (16), 2/1, 2/2, 3/1, 3/25 i 3/26 (3/11), 3/12, 4;
w obrębie ewidencyjnym **6-13-13** – działki ew. nr: 17, 19, 21, 24/1 i 24/2 (24), 25/1 i 25/2 (25), 26, 27, 28/3 i 28/4 (28/2), 29/5 i 29/6 (29/1), 29/3, 29/4, 31/11, 31/12, 31/13, 31/14, 31/15, 31/16, 31/20, 31/22, 32/1, 32/3 i 32/4 (32/2), 33/1 i 33/2 (33), 34/1 i 34/2 (34), 36.

Decyzja zatwierdza podział nieruchomości (art. 9q ust. 1 pkt. 5 u.t.k.) wskazanych poniżej (w nawiasach podano numery działek ewidencyjnych wydzielonych w wyniku projektowanych podziałów nieruchomości):

Dzielnica Bemowo Miasto Stołeczne Warszawa
w obrębie ewidencyjnym **6-13-08** – działki ew. nr: 1/1 (1/14, 1/15), 59 (59/1, 59/2), 60 (60/1, 60/2), 61 (61/1, 61/2), 62/1 (62/21, 62/22).
w obrębie ewidencyjnym **6-13-09** – działki ew. nr: 15 (15/1, 15/2), 16 (16/1, 16/2), 3/11 (3/25, 3/26).
w obrębie ewidencyjnym **6-13-13** – działki ew. nr: 24 (24/1, 24/2), 28/2 (28/3, 28/4), 32/2 (32/3, 32/4), 33 (33/1, 33/2), 25 (25/1, 25/2), 29/1 (29/5, 29/6), 34 (34/1, 34/2).

Decyzja, zgodnie z art. 9q ust 1 pkt. 7 u.t.k., orzeka o przejęciu na rzecz Miasta Stołecznego Warszawy następujących nieruchomości (w nawiasach podano numery działek ewidencyjnych przed projektowanym podziałem):

w obrębie ewidencyjnym **6-13-08** – działki ew. nr: 1/14 (1/1), 59/1 (59), 60/1 (60), 61/1 (61), 62/21 (62/1);
w obrębie ewidencyjnym **6-13-09** – działki ew. nr: 11/1, 15/1 (15), 16/1 (16), 2/1, 3/25 (3/11);
w obrębie ewidencyjnym **6-13-13** – działki ew. nr: 24/2 (24), 25/2 (25), 28/4 (28/2), 29/5 (29/1), 32/4 (32/2), 33/2 (33), 34/2 (34).

Decyzją ustalono ograniczenia w korzystaniu z nieruchomości, zgodnie z przepisami art. 9q ust. 1 pkt 6. u.t.k.: „w celu zapewnienia prawa do wejścia na teren nieruchomości dla prowadzenia inwestycji kolejowej, w tym dokonania związanej z nią budowy lub przebudowy układu drogowego lub urządzeń wodnych, lub założenia i przeprowadzenia na nich ciągów drenażowych przewodów i urządzeń służących do przesyłania płynów, pary, gazów i energii elektrycznej oraz urządzeń łączności i sygnalizacji, a także innych podziemnych i naziemnych lub nadziemnych obiektów i urządzeń niezbędnych do korzystania z tych przewodów i urządzeń, a także prac związanych z konserwacją, utrzymaniem lub usuwaniem awarii", dotyczące następujących nieruchomości (w nawiasach podano numery działek ewidencyjnych przed projektowanym podziałem):

w obrębie ewidencyjnym **6-13-08** – działki ew. nr: 1/15 (1/1), 57, 58, 59/2 (59), 60/2 (60), 61/2 (61), 62/22 (62/1);
w obrębie ewidencyjnym **6-13-09** – działki ew. nr: 13/3, 15/2 (15), 16/2 (16), 3/26 (3/11), 3/12, 4;
w obrębie ewidencyjnym **6-13-13** – działki ew. nr: 17, 19, 21, 24/1 (24), 25/1 (25), 26, 27, 28/3 (28/2), 29/6 (29/1), 29/3, 29/4, 32/3 (32/2), 33/1 (33), 34/1 (34).

Do ograniczeń w korzystaniu z nieruchomości, zgodnie z art. 9q ust. 1a u.t.k., stosuje się odpowiednio przepisy art. 124 ust. 4-7 oraz art. 124a ustawy z dnia 21 sierpnia 1997 r., o gospodarce nieruchomościami (Dz. U. z 2020 r., poz. 65).

Stosownie do treści art. 9q ust. 1 pkt. 8 u.t.k., w związku z art. 9s ust. 9 określono nieruchomości w stosunku do których niniejsza decyzja wywołuje skutek w postaci ograniczenia sposobu korzystania z nieruchomości „w celu zapewnienia prawa do wejścia na teren nieruchomości w związku z prowadzeniem inwestycji kolejowej obejmującej budowę lub przebudowę tunelu, a także prace związane z jego konserwacją, utrzymaniem lub usuwaniem awarii, za odszkodowaniem zostanie ograniczony sposób korzystania z nieruchomości przez udzielenie zezwolenia na budowę lub przebudowę tunelu oraz związanych z nim układu drogowego lub urządzeń wodnych, ciągów drenażowych, przewodów i urządzeń służących do przesyłania płynów, pary, gazów i energii elektrycznej oraz urządzeń łączności publicznej i sygnalizacji, a także innych podziemnych, naziemnych lub nadziemnych obiektów i urządzeń niezbędnych do korzystania z tych przewodów i urządzeń", dotyczące następujących nieruchomości
(w nawiasach podano numer działki ewidencyjnej przed projektowanym podziałem):

w obrębie ewidencyjnym **6-13-08** – działki ew. nr: 1/15 (1/1), 57, 58;
w obrębie ewidencyjnym **6-13-09** – działki ew. nr: 15/2 (15);
w obrębie ewidencyjnym **6-13-13** – działki ew. nr: 29/6 (29/1).

Odszkodowanie, o którym mowa powyżej przysługuje właścicielom lub użytkownikom wieczystym nieruchomości, oznaczonych zgodnie z art. 9q ust. 1 pkt 8, od podmiotu, na rzecz którego wydawana jest decyzja o ustaleniu lokalizacji linii kolejowej.

Decyzji nadano rygor natychmiastowej wykonalności.

Zgodnie z art. 9q ust. 3 u.t.k., który stanowi, że „w zawiadomieniu o wydaniu decyzji o ustaleniu lokalizacji linii kolejowej zamieszcza się informację o miejscu, w którym strony mogą się zapoznać z treścią decyzji" i zgodnie z art. 72 ust. 6 ustawy ooś który stanowi, iż „organ właściwy do wydania decyzji, (…), dotyczących przedsięwzięć mogących znacząco oddziaływać na środowisko, podaje do publicznej wiadomości informacje o wydanej decyzji i o możliwościach zapoznania się z jej treścią oraz z dokumentacją sprawy", oraz w związku z art. 10 § 1 ustawy z dnia 14 czerwca 1960 r. Kodeks postępowania administracyjnego (Dz. U. z 2020 r., poz. 256) - dalej jako k.p.a., który stanowi że „organy administracji publicznej obowiązane są zapewnić stronom czynny udział w każdym stadium postępowania" informuję, że z treścią decyzji oraz z dokumentacją sprawy strony mogą się zapoznać w Wydziale Infrastruktury Mazowieckiego Urzędu Wojewódzkiego, pl. Bankowy 3/5, 00-950 Warszawa.

Na podstawie art. 9q ust 2 i 2a u.t.k., wojewoda doręcza decyzję o ustaleniu lokalizacji linii kolejowej wnioskodawcy oraz wysyła zawiadomienie o jej wydaniu właścicielom lub użytkownikom wieczystym nieruchomości objętych wnioskiem o wydanie tej decyzji na adres wskazany w katastrze nieruchomości. Pozostałe strony zawiadamia w drodze obwieszczeń w urzędzie wojewódzkim i urzędach gmin właściwych ze względu na przebieg linii kolejowej, na stronach internetowych tych gmin, urzędu wojewódzkiego, oraz w Biuletynie Informacji Publicznej, a także w prasie lokalnej. Doręczenie zawiadomienia na adres wskazany w katastrze nieruchomości jest skuteczne.

Jeżeli dotychczasowy właściciel lub użytkownik wieczysty nieruchomości objętej decyzją o ustaleniu lokalizacji linii kolejowej odpowiednio wyda tę nieruchomość lub wyda nieruchomość i opróżni lokal oraz inne pomieszczenie niezwłocznie, lecz nie później niż w terminie 28 dni, od dnia doręczenia zawiadomienia o wydaniu tej decyzji, wysokość odszkodowania powiększa się o kwotę równą 5% wartości nieruchomości lub wartości prawa użytkowania wieczystego (art. 9y ust. 3e u.t.k.) – dotyczy nieruchomości, które stają się własnością Skarbu Państwa.

Od niniejszej decyzji, zgodnie z przepisami art. 9q ust. 5 u.t.k., służy odwołanie do Ministra Rozwoju, za pośrednictwem Wojewody Mazowieckiego, w terminie 14 dni, od dnia jej doręczenia. Stronom postępowania przysługuje odwołanie w terminie 14 dni, od skutecznego doręczenia zawiadomienia o jej wydaniu, natomiast pozostałym stronom w terminie 14 dni, od obwieszczenia o wydaniu decyzji.

W trakcie biegu terminu do wniesienia odwołania strona może zrzec się prawa do wniesienia odwołania wobec organu administracji publicznej, który wydał decyzję.

Z dniem doręczenia Wojewodzie Mazowieckiemu oświadczenia o zrzeczeniu się prawa do wniesienia odwołania przez ostatnią ze stron postępowania, decyzja staje się ostateczna i prawomocna.

Zawiadomienie zgodnie z art. 49 § 2 k.p.a. uważa się za dokonane po upływie 14 dni, od dnia w którym nastąpiło publiczne obwieszczenie, inne publiczne ogłoszenie lub udostępnienie pisma w Biuletynie Informacji Publicznej.

Data publicznego obwieszczenia 19 czerwca 2020 r.

Oświadczenie o gotowości wydania nieruchomości przeznaczonej pod inwestycję dotychczasowy właściciel może przesłać na adres inwestora oraz przekazać do wiadomości jednostce organizacyjnej zajmującej się bezpośrednio realizacją przedmiotowej inwestycji: Metro Warszawskie Sp. z o.o., ul. Wilczy Dół 5, 02-798 Warszawa.

WI-I.747.2.4.2019.ZK/EA

FLESCH Mazowsza DWUTYGODNIK

Redaguje zespół:
Redaktor naczelny: MARCIN GIZIŃSKI (redakcja@flesch.pl)
Współpraca: ANETA CZARNECKA, SYLWIA PAŃKÓW

Dyrektor artystyczna: ANNA DZIKOWSKA (a.dzikowska@flesch.pl)

ADRES REDAKCJI:
05 – 804 Pruszków, Ul. Bolesława Prusa 95 (róg Plantowej i Wojska Polskiego)
Tel. 22 730 33 41, 885 585 001 e-mail: redakcja@flesch.pl

Zespól Biura Reklamy i Ogłoszeń:
MONIKA MĄCZKA (m.maczka@flesch.pl), Tel. 885 585 005

Biuro reklam i ogłoszeń:
Tel./fax. 22 730 33 41, 885 585 001, 601 967 788
e-mail: reklama@flesch.pl

Wydawca: Bogdan Przewłocki
Rusiec ul. Główna 56, 05-830 Nadarzyn

Redakcja nie zwraca materiałów nie zamówionych i zastrzega sobie prawo do ich skracania. Nie odpowiadamy za treść zamieszczonych reklam i ogłoszeń. Na podstawie art. 25 ust. 1 pkt. 1 b Ustawy z dnia 4 lutego 1994 r. o prawie autorskim i prawach pokrewnych wydawca zastrzega, że dalsze rozpowszechnianie materiałów redakcyjnych opublikowanych w dwutygodniku „FLESCH Mazowsza" zarówno w formie elektronicznej jak i papierowej bez jego zgody jest zabronione.

Druk: ZPR Media S.A. ul. Matuszewska 14, 02-672 Warszawa

KOLEJ. Opóźnienia w budowie stacji Warszawa Główna

Przedwakacyjne kłopoty z dojazdami

Wybuch pandemii koronawirusa negatywnie wpłynie także na budowę stacji Warszawa Główna. Wszystko wskazuje na to, że wirus opóźni prace budowlane, które i tak już były mocno opóźnione. PKP PLK na razie milczy w tej sprawie.

Prace przy budowie nowej stacji trwają od dwóch lat. Pierwotna data ich zakończenia przypadała na III kwartał 2019 roku. Zgodnie z tym założeniem pociągi jeździłyby już przez stację Warszawa Główna zgodnie z nowym rozkładem. Termin ten jednak znacznie przesunął się i wciąż – w czerwcu 2020 roku – brak jest perspektywy otwarcia nowej stacji.

PKP Polskie Linie Kolejowe nie daje odpowiedzi, kiedy możemy spodziewać się zakończenia prac i uruchomienia nowego dworca. Z informacji, które udało się uzyskać wynika, że prace wciąż trwają, a głównym czynnikiem spowalniającym jest epidemia koronawirusa i idący za nim kryzys.

Kolejny wyznaczony termin – drugi kwartał 2020 roku jest już nierealny, a zdaniem wykonawcy PRKil oddanie do użytku nowej stacji Warszawa Główna oraz uruchomienie z niej pociągów od grudnia 2020 roku będzie ogromnym sukcesem. Pierwsze kursy mają ruszać z kierunków takich jak Warka czy Piaseczno.

Przebudowa Warszawy Głównej to tylko pierwszy krok z wielu następnych. Kolejnym etapem będzie remont linii średnicowej. -To właśnie tam mają kończyć swój bieg pociągi regionalne i aglomeracyjne z takich kierunków jak Łódź, Skierniewice czy Radom – zapowiadały w marcu 2018 roku PKP PLK.

Remont linii średnicowej będzie oznaczał duże zmiany w rozkładzie oraz kursowaniu pociągów na naszej trasie: Skierniewice – Żyrardów – Grodzisk Maz. - Pruszków – Warszawa. Już teraz Koleje Mazowieckie informują, że „w dniach 14 czerwca – 26 lipca br. planowana jest wymiana sieci trakcyjnej na obu torach linii 447 na odcinku Warszawa Zachodnia – Warszawa Włochy. Część pociągów Kolei Mazowieckich będzie kursowała z pominięciem przystanków: Warszawa Włochy, Warszawa Ursus, Warszawa Ursus Niedźwiadek oraz Piastów. Wybrane połączenia Kolei Mazowieckich i Szybkiej Kolei Miejskiej w Warszawie zostaną odwołane."

Na szczęście w związku z utrudnieniami w ruchu pociągów między 14 czerwca a 5 lipca na odcinku Warszawa Wschodnia – Pruszków (w obu kierunkach) obowiązywać będzie wzajemne honorowanie biletów KM i ZTM.

Aneta Czarnecka
Fot.: ***Pixabay.com***

INICJATYWY. Truskawkowa akcja pana Bogumiła

Nazbieraj sobie truskawek

Jeden z mieszkańców wsi Prace Duże wpadł na pomysł zorganizowania akcji „Truskawkowego Dziadka". Idea jest prosta: ten, kto jest amatorem truskawek może je nabyć w niższej cenie. Wystarczy przyjechać na plantację pana Bogumiła, który udostępnia ją dla chętnych zbieraczy. Należy samodzielnie zebrać truskawki, a następnie zapłacić 3 zł za kilogram.

Niska cena owoców uwarunkowana jest samodzielnym zebraniem ich z pola. Nie ma ograniczeń w dostępie, każdy może odwiedzić truskawkowe pole pana Bogumiła, który twierdzi, że taka forma współpracy jest najbardziej korzystna dla wszystkich.

Pan Bogumił zaprasza po 10-20 osób dziennie. Taka jest bowiem wydajność jego, jak sam przyznaje, zachwaszczonego poletka. Akcja potrwa ok. 2 tygodnie. Zapisy na facebooku u „Truskawkowego Dziadka".

Ponadto, pan Bogumił zauważa pozytywne aspekty samodzielnego zbierania, takie jak przebywanie na świeżym powietrzu, także w gronie znajomych. Właściciel pola twierdzi, że dla niego taka forma sprzedaży jest bardziej opłacalna, bo nie musi zatrudniać osób do zbierania owoców.

-Pamiętajcie że nasze produkty nie mają pojęcia co to jest chemia a z chwastami żyją za pan brat - podkreśla pan Bogumił.

Niestety wszystkich amatorów polskich owoców informujemy, że muszą odłożyć w czasie przyjemność jedzenia samodzielnie zebranych truskawek gdyż jak poinfomował w poniedziałek p. Bogumił: TRUSKAWEK JUŻ NIE MA I NIE BĘDZIE!

Aneta Czarnecka. Fot.: ***Pixabay.com***

R E K L A M A

RUSIEC- gm.Nadarzyn - OSIEDLE DYNASTIA- Twój wymarzony dom

WYKONANIE I MATERIAŁY
★★★ PREMIUM ★★★

Biuro sprzedaży:
Nadarzyn, ul.Warszawska 3a
tel. 885 585 002 lub 604 492 736
www.osiedledynastia.pl

U NAS. Park Potulickich - największy i najbardziej zróżnicowany park w Pruszkowie

„Chopinowskie" klimaty w granicach miasta

Park Potulickich w Pruszkowie zaskakuje – swoją nadspodziewaną wielkością i wręcz ekstremalnym zróżnicowaniem widoków. Dla Pruszkowian jego walory to rzecz zwyczajna – na nowo zwiedzających wywierają poważne wrażenie.

Największy pruszkowski park miejski (o powierzchni 23 ha) jest kolejną lokalną, po Brwinowie i Grodzisku, historyczną metamorfozą. Pierwotnie powstał w drugiej połowie XIX wieku jako założenie ogrodowe przy pałacu należącym do Antoniego hrabiego Potulickiego i jego żony.

Zaczynamy spacer

Dobrym punktem wyjścia dla krajoznawczego spaceru jest więc dawny podjazd przed pałacem Potulickich, obecnie będącym siedzibą Urzędu Stanu Cywilnego. W weekend łatwo tu spotkać nowożeńców z grupką towarzyszących im bliskich. Fragment parku od strony frontowej pałacu ma charakter zadrzewionego skweru: wokół fontanny z rzeźbą Narcyza są ławeczki i rabata kwiatowa, a dalej alejki wyznaczone niewysokimi żywopłotami. Przy skwerze znajduje się wejście do Muzeum Starożytnego Hutnictwa Mazowieckiego, które zlokalizowano na terenie atrakcyjnych architektonicznie zabudowań gospodarczych pałacu.

Za pałacem Potulickich park przybiera już zupełnie inny charakter – krajobrazowy. Zobaczymy tam rozległy teren luźno rosnącego starodrzewu pośród trawy poprzecinanej alejkami. Od czasu do czasu zwracają uwagę wręcz pomnikowe okazy drzew – tak monumentalne, że aż trudno oderwać od nich wzrok. Park jako całość posiada kilkanaście drzew uznanych za pomniki przyrody: topole, modrzewie, olsze oraz wiąz i jesion. Po ocienionych alejkach parkowych można jeździć na rowerze, na hulajnodze, na rolkach, tradycją stały się cykliczne sobotnie biegi z pomiarem czasu. Można tu wyprowadzać psy – respektując zasady higieny, o czym przypominają sympatycznie oznakowane dystrybutory na „psie woreczki".

XIX-wieczna sztuka ogrodowa

Park Potulickich ukształtowany został zgodnie z obowiązującą w XIX wieku sztuką ogrodową, a zatem w zgodzie z miejscowym, zastanym już, krajobrazem – a był nim układ wodny składający się ze starorzecza Utraty i kompleksu czterech stawów o łącznej powierzchni 8,5 ha.

Gdy spacerując, dotrzemy do największego stawu, klimat otoczenia zmieni się tu na wyraźnie „chopinowski" – nad stawem co krok zwieszają się wierzby płaczące, całe kaskady pędów wierzbowych dotykają swoimi końcówkami lustra wody. Przy brzegu, co prawda incydentalnie, ale jednak, pływają nenufary. A także niewątpliwie ryby, zważywszy na obecność wędkarzy.

Romantyczną ozdobą stawu jest niedostępna suchą nogą wysepka, z zabytkową figurą maryjną wśród drzew.

Spacer wzdłuż rzeki

Przy granicy parku płynie Utrata – spacer wzdłuż rzeki doprowadzi nas w rejony starorzecza, a im dłużej tędy idziemy, tym silniejsze nasze wrażenie „bycia poza miastem", gdzieś daleko w naturze. Przy odrobinie rozeznania w kierunkach dotrzemy też od tej strony do „podmokłych zbiorowisk szuwarowo-turzycowych", będących siedliskiem lokalnych ptaków wodnych. Widok z grobli nad kanałem na parkowe szuwary jest tutaj tyleż zachwycający, co zaskakujący, bo za moment – po przejściu mostka – znajdziemy się z powrotem na terenie najzupełniej cywilizowanym, z placem zabaw dla dzieci i parkingiem.

I idziemy dalej, wzdłuż albo wokół kolejnych stawów i pomniejszych zbiorników wodnych, wzdłuż kanału, przez kolejny mostek, studiując po drodze tablice informacyjne, np. na temat dokarmiania ptaków. Aż na koniec, względnie prostą drogą wśród wiekowych drzew, dojdziemy do punktu wyjścia, czyli do pałacu Potulickich.

Tekst i foto:
Sylwia Pańków

BRWINÓW. Inwestycja za ponad 2 mln zł.

Powstaje ogród botaniczny

W Brwinowie już niedługo będziemy cieszyć się ogrodem botanicznym. Burmistrz miasta, Arkadiusz Kosiński oraz prezes firmy Sorted Paweł Kozłowski podpisali już umowę. Szacowany koszt to ponad 2 mln zł.

Na terenie ogrodu posadzonych zostanie kilkadziesiąt tysięcy roślin. Wśród nich znajdziemy około siedemdziesiąt gatunków różnego rodzaju kwiatów, krzewów i bylin. Gatunki, które zostaną wybrane to przeważnie te, odnajdujące się w naszych warunkach klimatyczno-glebowych: róże, zawilce, konwalie, azalie, kaliny, hortensje, barwinki, miodunka plamista, jałowce, wiciokrzewy, sosny, klony, jodły, świerki. Planowane jest również powstanie małego sadu oraz zielnika.

Nie zabraknie także infrastruktury rekreacyjnej – pojawią się alejki spacerowe, place edukacyjne oraz tablice informacyjne. Teren zostanie wzbogacony o oświetlenie oraz sieć monitoringu. Na terenie obiektu znajdzie się miejsce na ławki i elementy dekoracyjne, takie jak rzeźby, gabiony lub domki dla owadów. Przewidziane zakończenie prac to koniec października.

– Prace w parku wchodzą w decydującą fazę. W najbliższych miesiącach będą prowadzone zarówno w części istniejącej, m.in. w okolicach placu zabaw, jak i w miejscu powstania ogrodu botanicznego od strony torów kolejowych. Dodatkowo będzie budowana droga do parku od strony ul. Biskupickiej. Będzie to powodowało spore utrudnienia, dlatego prosimy mieszkańców odwiedzających nasz park o wyrozumiałość i zachowanie szczególnej ostrożności – mówi zastępca burmistrza Sławomir Walendowski.

Projekt „Kolejny etap rewitalizacji parku miejskiego w Brwinowie – zagospodarowanie terenów zieleni" jest realizowany w latach 2018-2021. Na jego wykonanie gmina otrzymała dofinansowanie w wysokości 2 140 229,65 zł (co stanowi 85 proc. kosztów kwalifikowanych) ze środków Programu Operacyjnego Infrastruktura i Środowisko.

Aneta Czarnecka

R E K L A M A

FLESCH NIERUCHOMOŚCI
ROZPOCZNIJ KARIERĘ Z NAMI !!!
ZATRUDNIMY
AGENTÓW / POŚREDNIKÓW NIERUCHOMOŚCI
Wynagrodzenie prowizyjne od sprzedaży nieruchomości
dla Agenta do 70% !!!

Nadarzyn Nieruchomości
(22) 739 92 66 / 67
nieruchomosci@nadarzyn.net
Warszawska 3a ; 05-830 Nadarzyn
www.nieruchomosci.nadarzyn.net

Pruszków Nieruchomości
(22) 730 33 40 / 43
nieruchomosci@flesch.pl
ul.Bolesława Prusa 95 ; 05-804 Pruszków
(Al.Wojska Polskiego róg ul.Plantowej)
www.nieruchomosci.flesch.pl

PRZYJMIEMY NIERUCHOMOŚCI DO SPRZEDAŻY

U NAS. Grodzisk pierwszą stacją Kolei Warszawsko-Wiedeńskiej

Kolej nadal napędza lokalny rozwój

W słoneczną niedzielę 14 czerwca mieszkańcy Grodziska Mazowieckiego mieli okazję uczestniczyć w ciekawym wydarzeniu plenerowym związanym z kolejnictwem. W Parku Skarbków świętowano 175-lecie otwarcia Kolei Warszawsko-Wiedeńskiej na pierwszym jej odcinku Warszawa–Grodzisk. Tym samym świętowano moment, który okazał się brzemienny w skutki dla dalszej historii ówczesnego miasteczka Grodzisk i całego naszego regionu.

W Parku Skarbków odbył się zatem miły dla ucha i oka koncert Młodzieżowej Orkiestry Dętej wraz z towarzyszącą jej grupą tamburmajorek, prezentujących efektowne układy marszowo-taneczne. Stacja Muzeum, będąca spadkobiercą tradycji dawnego Muzeum Kolejnictwa w Warszawie, zaaranżowała w plenerze parkowym retro-wystawę traktującą o historii kolei, rozdawano też retro-gazetę związaną z tą tematyką.

Część oficjalna – poświęcona grodziskim kolejarzom związanym z PKP i WKD – odbyła się pod Pomnikiem Kolejarza przy zabytkowym dworcu. Burmistrz Grzegorz Benedykciński wręczył dyplomy będące uhonorowaniem kolejarskiej drogi zawodowej. Były wspomnienia rodzinnych tradycji kolejarskich, symboliczne złożenie kwiatów pod pomnikiem i na koniec zaproszenie w podwoje Poczekalni PKP dla honorowych gości.

Przełomowy moment

Jakie są zatem historyczne związki Grodziska z koleją? 14 czerwca 1845 r. uruchomiono pierwszy fragment Drogi Żelaznej Warszawsko-Wiedeńskiej ze stacją właśnie w Grodzisku. Docelowo trasa kolejowa – wtedy jedyna na ziemiach polskich zaboru rosyjskiego – prowadziła dalej przez Skierniewice, Łowicz, Częstochowę do granicy z zaborem austriackim. Dla Grodziska moment znalezienia się na linii nowo powstałej kolei był przełomowy – dzięki temu miasto wykonało skok cywilizacyjny.

Zmiana „układu sił"

Jak to obrazowo określił historyk Grodziska Mazowieckiego Łukasz Nowacki, był to „życiodajny impuls", który „odmienił oblicze" mocno podupadłego wtedy miasteczka. Bo jeszcze na progu lat 20. XIX wieku Grodzisk nie rokował, nie miał perspektyw rozwojowych – tymczasem w latach 40. dzięki kolei uruchomił się proces jego wzrostu. Kolej generalnie zmieniła „układ sił" między miastami i miasteczkami Królestwa Polskiego – te, które znalazły się w jej zasięgu, zyskały ekonomicznie, zaczęły się bogacić, zaludniać.

Tak też i rozpoczęła się metamorfoza Grodziska – najpierw jako miejsca wypoczynku chętnie przyjeżdżających tu warszawiaków, coraz modniejszego letniska i uzdrowiska, a potem jako rozwijającego się ośrodka przemysłowego.

W 45 min. ze stolicy

Tak więc w upalne sobotnie popołudnie 14 czerwca roku pańskiego 1845 do Grodziska po raz pierwszy zjechała niewielka lokomotywa parowa, ciągnąca za sobą pasażerskie wagony przypominające pudła dyliżansów. Zaproszonym na inauguracyjny przejazd gościom całą drogę przygrywała jadąca w pierwszym wagonie orkiestra wojskowa. Trasę z Warszawy do Grodziska udało się pokonać w 45 minut.

Dziś czas jest podobny – bo przybyło wiele stacji pośrednich – przejazdy nie mają jednak równie rozrywkowego i rekreacyjnego charakteru, bo kolej jest powszednim środkiem komunikacji. Grodzisk nadal „koleją stoi", Grodzisk pozostał „miastem kolejowym", które zawdzięcza swój nieustający dynamiczny rozwój m.in. dobremu skomunikowaniu z Warszawą.

Tekst i foto: **Sylwia Pańków**

UWAGA: złodzieje!

W piątek 12 czerwca zadzwoniła do naszej redakcji jedna z mieszkanek Pruszkowa z informacją o tym, że jej mieszkanie na ul. Lipowej zostało okradzione.

-To było 22 maja, ok. godz. 12-13. Mąż wracał z rynku, niósł zakupy. Tuż za nim pod drzwiami pojawiła się młoda kobieta. Powiedziała, że jest z administracji i sprawdza ciśnienie wody w kranach – informuje okradziona czytelniczka.

Mąż odłożył siatki na stole i razem z kobietą poszedł odkręcać poszczególne krany: w kuchni, łazience: nad wanną i umywalką. Ponieważ jest on troszkę przygłuchy, a do tego przez szum wody nie słyszał co się działo w pozostałych pomieszczeniach.

-Tam prawdopodobnie druga osoba dokonywała rabunku. Zginęły nam pieniądze, biżuteria i inne cenne przedmioty. Sprawę zgłosiłam na policję i PZU. Teraz chciałbym ostrzec wszystkich, szczególnie osoby starsze przed tego rodzaju wypadkami. Mam nadzieję, że policja szybko znajdzie złodziei i odzyska nasze rzeczy – mówi dzwoniąca.

Prawdopodobnie blok był od dłuższego czasu obserwowany. W maju trwały prace remontowe, rozstawione były rusztowania, a drzwi wejściowe stale otwarte. Tego pechowego dnia także były otwarte, ułatwiając swobodne wejście do budynku.

Pamiętajmy: **NIGDY** nie wpuszczajmy do mieszkania obcych ludzi. Administracja zawsze informuje z wyprzedzeniem o różnego rodzaju kontrolach.

(mg), Fot. ***Internet***

R E K L A M A

Nieruchomości Nadarzyn
ul. Warszawska 3a, 05-830 Nadarzyn

WYGODNY DOM NA DUŻEJ DZIAŁCE

Do sprzedania jednorodzinny dom wolnostojący umiejscowiony na kształtnej działce o powierzchni 1800 m². Budynek wybudowano w technologii tradycyjnej: elewacja ocieplona styropianem, dach przykryty dachówką ceramiczną. Powierzchnia użytkowa 200 m² została funkcjonalnie podzielona pomiędzy dwie kondygnacje. Na parterze znajduje się wiatrołap z wejściem do obszernego holu z którego na piętro prowadzą okazałe schody oraz wejścia do kuchni, łazienki i salonu. Na piętrze są cztery kompaktowe pokoje oraz duża łazienka z wanną. Do budynku zostały doprowadzone media (woda, kanalizacja, prąd, gaz). Wokół domu znajduje się zagospodarowany ogród z altaną oraz licznymi nasadzeniami ozdobnych krzewów. Do posesji prowadzą dwa niezależne wjazdy.
Dom do zamieszkania, nie wymaga żadnych nakładów finansowych.

Oferta w biurze : 626/1807/ODS Cena 750 000 zł

tel. (22) 739 92 66 / 67
www.nieruchomosci.nadarzyn.net

--- NA SPRZEDAŻ ---

PRUSZKÓW
Powierzchnia: 148 m²
5 pokoi
Działka: 413 m²
Bardzo dobra lokalizacja
Wszystkie media miejskie
kontakt: 665 555 375

DOM WOLNOSTOJĄCY
Nr oferty : 1952/1821/ODS

cena: 599.000 zł

OTRĘBUSY
Powierzchnia: 120 m²
4 pokoje
Działka: 600 m²
Stan do zamieszkania
W okolicy pełna infrastruktura
kontakt: 607 454 055

SKRAJNY SEGMENT
Nr oferty : 1483/1821/ODS

cena: 630.000 zł

Przebudowa ulicy Milanowieckiej w Owczarni

Nierówna, miejscami błotnista droga biegnąca po północnej stronie torów WKD zostanie wkrótce przebudowana.

Ulica Milanowiecka rozpoczyna się od skrzyżowania z ul. Owczarską w Milanówku (w pobliżu stacji WKD Polesie), a kończy w rejonie peronu WKD Podkowa Leśna Zachodnia. Dzięki przebudowie tej obecnie gruntowej drogi mieszkańcy będą mogli łatwiej dojechać do swoich posesji.

Wykonawca wybrany w przetargu, firma MABAU sp. z o.o. sp. k., wykonał już pomiary geodezyjne i rozpoczął prace w terenie. Do jego zadań będzie należała budowa pełnej konstrukcji nawierzchni na odcinku o długości ok. 700 m – m.in. jezdni z kostki betonowej, dojść do posesji, z kostki betonowej, zjazdów na posesje z kostki betonowej oraz wykonanie progów zwalniających wyspowych z kostki betonowej, a także wykonanie nowego oznakowania pionowego i poziomego. Przebudowana ulica stanie się strefą zamieszkania – piesi będą mogli swobodnie się poruszać po całej jezdni i będą mieli pierwszeństwo przed pojazdami. Koszt prac to 725 700 zł.

Tekst i foto: **UG. Brwinów**

EKOLOGIA. Ochrona zasobów wodnych to konieczność

Wystarczy mieć dobry pomysł

Kwestia dostępności wody jest obecnie jednym z największych wyzwań dotyczących zrównoważonego rozwoju. Nie tylko w odległych zakątkach świata, ale także w Polsce.

Obchodzony 5 czerwca z inicjatywy Organizacji Narodów Zjednoczonych Światowy Dzień Środowiska to dobry moment, by zastanowić się, co każdy z nas może zrobić w kontekście ochrony tego życiodajnego zasobu.

Choć dla niektórych może być to zaskoczeniem, Polska jest jednym z najuboższych w zasoby wodne państw Europy. W naszym kraju rocznie na jednego mieszkańca przypada 1600 m^3 wody, a w trakcie suszy ten współczynnik spada jedynie do 1000 m^3. Dla porównania, w słonecznej Grecji każdego roku na osobę przypada aż 6700 m^3.

Michał Kurtyka, Minister Klimatu, nieustanie przypomina, że oszczędzanie wody to kwestia nawyków.

–Pora zmienić nasze przyzwyczajenia. Zamiast osuszać powinniśmy nawadniać. 73 procent wody opadowej w Polsce nie jest zatrzymywane w systemie wodnym, dlatego tak ważnym jest aby ją retencjonować, zatrzymać. Woda to cenny skarb, o który musimy wszyscy zadbać – podkreśla.

Dobrym rozwiązaniem jest np. szersze wykorzystywanie deszczówki. W ten sposób zgromadzony zasób posłuży m.in. do podlewania ogrodu, dzięki czemu zużyjemy mniej wody pitnej i zaoszczędzimy pieniądze.

– Ciekawym rozwiązaniem są ogrody deszczowe, czyli instalacje w formie podwyższonych rabat na odpowiednim podłożu, gromadzące wodę podczas opadów. Pozwalają one na późniejsze, stopniowe oddawanie jej do ekosystemu,

a dodatkowo stanowią nieoceniony walor estetyczny – zauważa Sławomir Mazurek, Główny Ekolog Banku Ochrony Środowiska.

Inwestycje umożliwiające retencjonowanie wody lub jej pozyskiwanie w dłuższej perspektywie znacząco odciążą domowy budżet oraz przyczynią się do poprawy niekorzystnego bilansu wodnego w naszej najbliższej okolicy.

Sposobem na finansowanie tego rodzaju projektu może być wybór dedykowanej oferty bankowej. Uruchomiona w czerwcu EKOpożyczka „Nasza woda" BOŚ umożliwia uzyskanie wsparcia m.in. na budowę instalacji służących pozyskiwaniu i magazynowaniu wody deszczowej, a także instalacji oraz obiektów służących retencjonowaniu wód. Zakres oferty został opracowany przez Bank Ochrony Środowiska przy współpracy z ekspertami programu Climate Leadership, zainicjowanego przez Centrum UNEP/GRID – Warszawa.

Tekst i foto: **CE Communication**

GWARANT FV4 JAKOŚCI
NOWOŚCI HANDLOWE
ZAMÓWIENIA: (22) 729 82 23 dzialhandlowy@flesch.pl www.flesch.pl
DYSTRYBUTOR: FLESCH POLSKA Sp. z o.o.

NOWOŚCI HANDLOWE

GWARANT FV4 JAKOŚCI

ZAMÓWIENIA: (22) 729 82 23 dzialhandlowy@flesch.pl www.flesch.pl

DYSTRYBUTOR: FLESCH POLSKA Sp. z o.o.

DOM WOLNOSTOJĄCY ŻABIA WOLA

Nr oferty w biurze: 1799/1821/ODS

Powierzchnia: 176 m²
5 pokoi
Działka: 1200 m²
Stan deweloperski
Monitoring antywłamaniowy
Sąsiedztwo nowych domów jednorodzinnych

cena: 520.000 zł

kontakt: 607 454 055

MIESZKANIE PRUSZKÓW

Nr oferty w biurze: 3833/1821/OMS

Powierzchnia: 41 m²
2 pokoje
III piętro
Balkon
Mieszkanie słoneczne
Infrastruktura w pełni rozwinięta

cena: 298.000 zł

kontakt: 607 454 055

MIESZKANIE PIASTÓW

Nr oferty w biurze: 3831/1821/OMS

Powierzchnia: 47 m²
3 pokoje
Parter
Mieszkanie dwustronne
Niskie koszty utrzymania
W okolicy pełna infrastruktura

cena: 345.000 zł

kontakt: 607 454 055

MIESZKANIE PRUSZKÓW

Nr oferty w biurze: 3837/1821/OMS

Powierzchnia: 60 m²
3 pokoje
Niski blok
Mieszkanie środkowe i dwustronne
Do mieszkania przynależy piwnica
W najbliższej okolicy pełna infrastruktura

cena: 375.000 zł

kontakt: 607 232 221

NA SPRZEDAŻ DOM

KOZERY

Powierzchnia: 135 m²
Liczba pokoi: 4
Rok budowy: 2006
Stan surowy otwarty
Kontakt: 665 555 375
cena: 410.000 zł

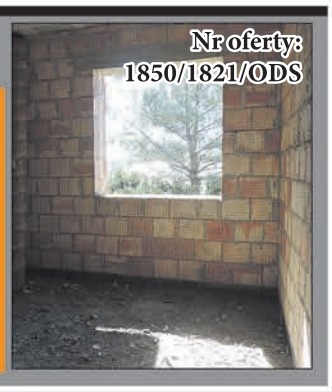

NA SPRZEDAŻ DOM

STARA WIEŚ

Powierzchnia: 150 m²
Liczba pokoi: 6
Powierzchnia działki: 815
Połówka bliźniaka
Kontakt: 607 232 221
cena: 600.000 zł

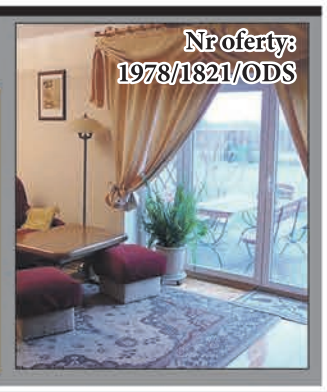

NA SPRZEDAŻ DOM

OTRĘBUSY

Powierzchnia: 220 m²
Liczba pokoi: 5
Powierzchnia działki: 600 m²
Po generalnym remoncie
Kontakt: 607 232 221
cena: 610.000 zł

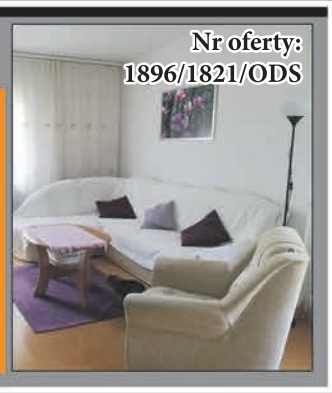

NA SPRZEDAŻ DOM

PĘCICE

Powierzchnia: 170 m²
Liczba pokoi: 3
Rok budowy: 2016
Bliźniak, stan deweloperski
Kontakt: 607 454 055
cena: 640.000 zł

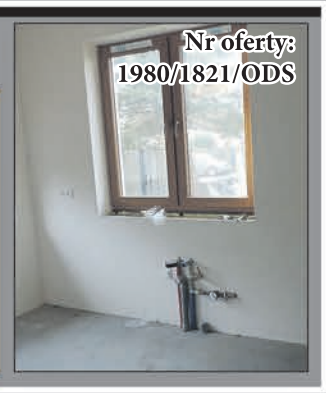

NA SPRZEDAŻ DOM

ADAMOWIZNA

Powierzchnia: 178 m²
Liczba pokoi: 5
Powierzchnia działki: 1500 m²
Duży ogród
Kontakt: 665 555 375
cena: 835.000 zł

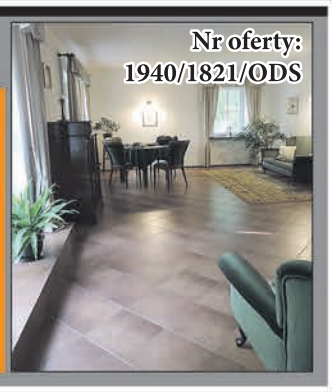

NA SPRZEDAŻ DOM

PIASTÓW

Powierzchnia: 270 m²
Liczba pokoi: 7
Rok budowy: 1987
Powierzchnia działki: 563 m²
Kontakt: 607 232 221
cena: 870.000 zł

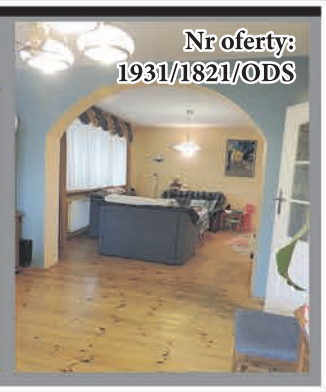

NA SPRZEDAŻ DOM

MILANÓWEK

Powierzchnia: 340 m²
Liczba pokoi: 3
Powierzchnia działki: 1420 m²
Ładny wygodny i funkcjonalny
Kontakt: 607 232 221
cena: 848.000 zł

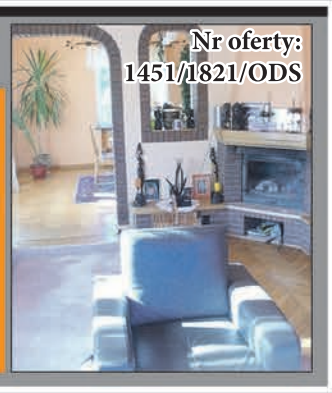

NA SPRZEDAŻ DOM

BRWINÓW

Powierzchnia: 217 m²
Liczba pokoi: 7
Powierzchnia działki: 2000 m²
Nieszablonowa architektura
Kontakt: 665 555 375
cena: 1 290.000 zł

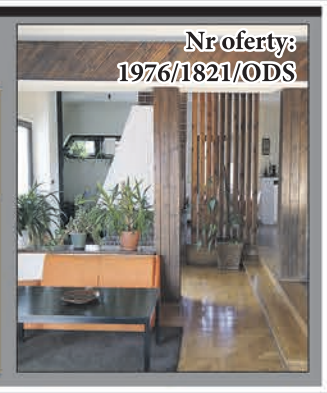

NA SPRZEDAŻ DOM

MILANÓWEK

Powierzchnia: 265 m²
Liczba pokoi: 8
Powierzchnia działki: 1671 m²
Budynek trzykondygnacyjny
Kontakt: 665 555 375
cena: 1 500.000 zł

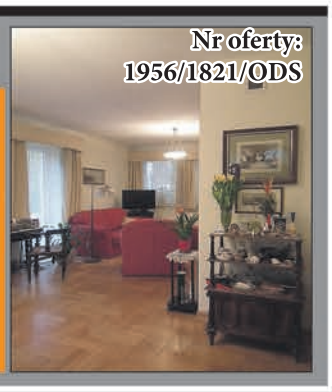

NA SPRZEDAŻ DOM

GRODZISK MAZ.

Powierzchnia: 220 m²
Liczba pokoi: 7
Powierzchnia działki: 1160 m²
Stan: do wykończenia
Kontakt: 665 555 375
cena: 699.000 zł

SPRAWDŹ NASZE OFERTY: www.nieruchomosci.flesch.pl

NA SPRZEDAŻ

DOMY

1980/1821/ODS Pęcice, stan deweloperski, pół bliźniaka, 3 pokoje, pow. 170 m², działka o pow. 400 m², cena 640.000 zł

1976/1821/ODS Brwinów, wolnostojący, 7 pokoi, pow. 217 m², działka o pow. 2000 m², cena 1.290.000 zł

1978/1821/ODS Nadarzyn, Stara Wieś, 6 pokoi, pół bliźniaka, pow. 150 m², działka o pow. 815 m², cena 600.000 zł

1972/1821/ODS Pruszków, wolnostojący, 5 pokoi, pow. 250 m², działka o pow. 970 m², cena 1.390.000 zł

1967/1821/ODS Kanie, wolnostojący, 6 pokoi, pow. 310 m², działka o pow. 1317 m², cena 1 175.000 zł

1962/1821/ODS Michałowice, stan deweloperski, pół bliźniaka, 5 pokoi, pow. 170 m², działka o pow. 450 m², cena 1.350.000 zł

1957/1821/ODS Pruszków, Żbików, stan deweloperski, segment skrajny, 4 pokoje, pow. 105 m², działka o pow. 200 m², cena 620.000 zł

1956/1821/ODS Milanówek, wolnostojący, 8 pokoi, pow. 265 m², działka o pow. 1671 m², cena 1.500.000 zł

1951/1821/ODS Ożarów Mazowiecki, wolnostojący, 6 pokoi, pow. 200 m², działka o pow. 1260 m², cena 2.600.000 zł

1949/1821/ODS Warszawa, Ursus, wolnostojący, 6 pokoi, pow. 300 m², działka o pow. 800 m², cena 2.700.000 zł

1930/1821/ODS Michałowice, wolnostojący, 6 pokoi, pow. 250 m², działka o pow. 1315 m², cena 900.000 zł

1926/1821/ODS Nadarzyn, Młochów, wolnostojący, 4 pokoje, pow. 113 m², działka o pow. 1337 m², cena 600.000 zł

1909/1821/ODS Podkowa Leśna, wolnostojący, 3 pokoje, pow. 70 m², działka o pow. 1600 m², cena 800.000 zł

1924/1821/ODS Michałowice, Pęcice, pół bliźniaka, stan deweloperski, 5 pokoi, pow. 210 m², działka o pow. 500 m², cena 950.000 zł

1920/1821/ODS Michałowice, Nowa Wieś, wolnostojący, 5 pokoi, pow. 300 m², działka o pow. 800 m², cena 1.150.000 zł

1914/1821/ODS Warszawa, Bemowo-Jelonki, kamienica, 7 pokoi, pow. 360 m², działka o pow. 1023 m², cena 3.500.000 zł

1906/1821/ODS Ożarów Mazowiecki, segment środkowy, stan deweloperski, 6 pokoi, pow. 185 m², działka o pow. 245 m², cena 689.000 zł

1909/1821/ODS Stare Babice, Lipków, wolnostojący, 6 pokoi, pow. 420 m², działka o pow. 1000 m², cena 920.000 zł

1910/1821/ODS Stare Babice, Koczargi Stare, 5 pokoi, pow. 205 m², działka o pow. 1020 m², cena 1.180.000 zł

1903/1821/ODS Stare Babice, Kwirynów, wolnostojący, 8 pokoi, pow. 360 m², działka o pow. 900 m², cena 2.160.000 zł

1896/1821/ODS Otrębusy, wolnostojący, 5 pokoi, pow. 220 m², działka o pow. 150 m², cena 610.000 zł

1894/1821/ODS Żabia Wola, wolnostojący, 6 pokoi, pow. 220 m², działka o pow. 1500 m², cena 990.000 zł

1887/1821/ODS Komorów, wolnostojący, 4 pokoje, pow. 240 m², działka o pow. 1800 m², cena 1.480.000 zł

1884/1821/ODS Nadarzyn, Rusiec, wolnostojący, 5 pokoi, pow. 236 m², działka o pow. 1200 m², cena 979.000 zł

1883/1821/ODS Opacz Kolonia, wolnostojący, 2 pokoje, pow. 80 m², działka o pow. 600 m², cena 680.000 zł

1869/1821/ODS Brwinów, wolnostojący, 10 pokoi, pow. 488 m², działka o pow. 870 m², cena 970.000 zł

1860/1821/ODS Magdalenka, wolnostojący, 6 pokoi, pow. 400 m², działka o pow. 1000 m², cena 1.300.000 zł

1852/1821/ODS Łochów, Pogorzelec, wolnostojący, 3 pokoje, pow. 70 m², działka o pow. 2100 m², cena 299.000 zł

1850/1821/ODS Grodzisk Mazowiecki, Kozery, wolnostojący, 4 pokoje, pow. 135 m², działka o pow. 1500 m², cena 385.000 zł

1851/1821/ODS Jaktorów, wolnostojący, 6 pokoi, pow. 155 m², działka o pow. 1613 m², cena 419.000 zł

1820/1821/ODS Błonie, wolnostojący, 4 pokoje, pow. 110 m², działka o pow. 1128 m², cena 780.000 zł

1827/1821/ODS Brwinów, stan deweloperski, bliźniak, 5 pokoi, pow. 141 m², działka o pow. 660 m², cena 675.000 zł

1801/1821/ODS Żabia Wola, Osowiec, duży obiekt, 40 pokoi, pow. 1800 m², działka o pow. 10 150 m², cena 1.650.000 zł

1784/1821/ODS Pruszków, segment środkowy, stan deweloperski, 4 pokoje, pow. 125 m², działka o pow. 180 m², cena 510.000 zł

1764/1821/ODS Milanówek, wolnostojący, 8 pokoi, pow. 239 m², działka o pow. 747 m², cena 1.550.000 zł

1752/1821/ODS Warszawa, Ursus, wolnostojący, 5 pokoi, pow. 300 m², działka o pow. 420 m², cena 880.000 zł

1749/1821/ODS Nadarzyn, Szamoty, wolnostojący, 4 pokoje, pow. 284 m², działka o pow. 1640 m², cena 1.700.000 zł

1748/1821/ODS Warszawa, Ursus, wolnostojący, 6 pokoi, pow. 180 m², działka 977 m², cena 1.250.000 zł

1740/1821/ODS Grodzisk Mazowiecki, wolnostojący, 6 pokoi, pow. 194 m², działka 1040 m², cena 980.000 zł

1721/1821/ODS Otrębusy, wolnostojący, 4 pokoje, pow. 167 m², działka pow. 1535 m², cena 999.000 zł

1708/1821/ODS Grodzisk Mazowiecki, wolnostojący, 8 pokoi, pow. 220 m², działka pow. 1114 m², cena 845.000 zł

1698/1821/ODS Nadarzyn, wolnostojący, 9 pokoi, pow. 326 m², działka pow. 1194 m², cena 1.450.000 zł

1679/1821/ODS Nasielsk, Dobra Wola, wolnostojący, 2 pokoje, pow. 40 m², działka pow. 3500 m², cena 220.000 zł

1650/1821/ODS Grodzisk Maz., stan deweloperski, 4 pokoje, pow. 160 m², działka pow. 490 m², cena 550.000 zł

1644/1821/ODS Pruszków, wolnostojący, magazyn wysokiego składowania wraz z wyposażeniem, pow. 600 m², działka pow. 1400 m², cena 2.900.000 zł

1634/1821/ODS Nadarzyn, Kajetany, stan deweloperski, wolnostojący, 5 pokoi, pow. 192 m², działka pow. 1180 m², cena 920.000 zł

1629/1821/ODS Nadarzyn, Strzeniówka, wolnostojący, 5 pokoi, pow. 300 m², działka pow. 2000 m², cena 1.650.000 zł

1583/1821/ODS Grodzisk Maz., wolnostojący, mieszkalno – usługowy, pow. 1300 m², działka pow. 2800 m², cena 3.150.000 zł

1523/1821/ODS Grodzisk Mazowiecki, stan deweloperski, bliźniak, 4 pokoje, pow. 150 m², działka pow. 500 m², cena 550.000 zł

1512/1821/ODS Milanówek, stan surowy otwarty, bliźniak, 5 pokoi, pow. 150 m², działka pow. 500 m², cena 380.000 zł

1502/1821/ODS Raszyn, Falenty, stan deweloperski, pół bliźniaka, 5 pokoi, pow. 215 m², działka pow. 550 m², cena 550.000 zł

1491/1821/ODS Pruszków, segment, 6 pokoi, pow. 238 m², działka pow. 300 m², cena 860.000 zł

1467/1821/ODS Nadarzyn, wolnostojący, 5 pokoi, pow. 180 m², działka pow. 2400 m², cena 730.000 zł

1451/1821/ODS Milanówek, wolnostojący, 3 pokoje, pow. 340 m², działka pow. 1402 m², cena 790.000 zł

1443/1821/ODS Brwinów, wolnostojący, pow. 230 m², działka pow. 1300 m², 5 pokoi, cena 1.570.000 zł

1444/1821/ODS Kuklówka Zarzeczna, wolnostojący, 7 pokoi, pow. 318 m², działka pow. 1500 m², cena 890.000 zł

1545/1821/ODS Raszyn, wolnostojący, stan do wprowadzenia, 5 pokoi, pow. 210 m², działka pow. 780 m², cena 895.000 zł

1528/1821/ODS Nadarzyn, Rozalin, wolnostojący, 3 pokoje, pow. 180 m², działka pow. 1800 m², cena 750.000 zł

MIESZKANIA

3840/1821/OMS Pruszków, 2 pokoje, pow. 46 m², cena 320.000 zł

3838/1821/OMS Pruszków, 3 pokoje, pow. 48 m², cena 390.000 zł

3833/1821/OMS Pruszków, 2 pokoje, pow. 41 m², cena 310.000 zł

3831/1821/OMS Piastów, 3 pokoje, pow. 47 m², cena 345.000 zł

3837/1821/OMS Pruszków, 3 pokoje, pow. 60 m², cena 375.000 zł

3834/1821/OMS Pruszków, 3 pokoje, pow. 65 m², garaż, cena 570.000 zł

3825/1821/OMS Warszawa, Bemowo, 2 pokoje, pow. 37 m², cena 435.000 zł

3826/1821/OGS Pruszków, 2 pokoje, pow. 58 m², cena 390.000 zł

3823/1821/OMS Pruszków, 3 pokoje, pow. 60 m², cena 399.000 zł

3820/1821/OGS Pruszków, 3 pokoje, pow. 60 m², cena 446.000 zł

3813/1821/OMS Piastów, 2 pokoje, pow. 48 m², cena 389.000 zł

3803/1821/OMS Pruszków, 3 pokoje, pow. 52 m², cena 329.000 zł

3773/1821/OMS Piastów, 3 pokoje, pow. 47 m², cena 330.000 zł

3765/1821/OMS Warszawa, Bemowo, 2 pokoje, pow. 46 m², cena 439.000 zł

3738/1821/OMS Pruszków, 4 pokoje, pow. 72 m², cena 439.000 zł

3504/1821/OMS Grodzisk Mazowiecki, pokoje, 4 pokoje, pow. 124 m², cena 505.000 zł

DZIAŁKI

3304/1821/OGS Kanie, budowlana, pow. 1400 m², cena 510.000 zł

3302/1821/OGS Nadarzyn, Młochów, budowlana, pow. 1240 m², cena 241.000 zł

3301/1821/OGS Podkowa Leśna, budowlana, pow. 2270 m², cena 1.089.000 zł

3296/1821/OGS Brwinów, budowlana, pow. 1500 m², cena 900.000 zł

3295/1821/OGS Brwinów, budowlana, pow. 900 m², cena 95.000 zł

3297/1821/OGS Stare Babice, Koczargi Stare, budowlana, pow. 1750 m², cena 599.000 zł

3300/1821/OGS Nadarzyn, inwestycyjna, pow. 3740 m², cena 990.000 zł

3298/1821/OGS Michałowice, Suchy Las, budowlana, pow. 1000 m², cena 260.000 zł

3297/1821/OGS Stare Babice, Koczargi Stare, budowlana, pow. 1750 m², cena 599.000 zł

3296/1821/OGS Brwinów, budowlana, pow. 1500 m², cena 900.000 zł

3295/1821/OGS Brwinów, budowlana, pow. 900 m², cena 95.000 zł

3294/1821/OGS Pęcice, budowlana, pow. 1929 m², cena 490.000 zł

3293/1821/OGS Kajetany, budowlana, pow. 3175 m², cena 475.500 zł

3291/1821/OGS Grodzisk Mazowiecki, Szczęsne, budowlana, pow. 1600 m², cena 299.000 zł

3290/1821/OGS Grodzisk Mazowiecki, Szczęsne, budowlana, pow. 2357 m², cena 429.000 zł

3286/1821/OGS Ożarów Mazowiecki, budowlana, pow. 1430 m², cena 360.000 zł

3285/1821/OGS Komorów, Granica, budowlana, pow. 1170 m², cena 499.000 zł

3284/1821/OGS Raszyn, Janki, komercyjna, pow. 704 m², cena 675.000 zł

3281/1821/OGS Brwinów, Parzniew, budowlana, pow. 1800 m², cena 300.000 zł

3280/1821/OGS Grodzisk Mazowiecki, Czarny Las, budowlana, pow.1826 m², cena 165.000 zł

3277/1821/OGS Żabia Wola, Wycinki Osowskie, budowlana, pow. 1770 m², cena 150.000 zł

3276/1821/OGS Stare Babice, Koczargi Stare, budowlana, pow. 1200 m², cena 410.000 zł

3275/1821/OGS Michałowice, budowlana, pow. 1000 m², cena 699.000 zł

3274/1821/OGS Raszyn, Laszczki, budowlana, pow. 1500 m², cena 340.000 zł

3273/1821/OGS Nadarzyn, Strzeniówka, budowlana, pow. 1070 m², cena 325.000 zł

3272/1821/OGS Nadarzyn, budowlana, pow. 1000 m², cena 310.000 zł

3271/1821/OMS Prażmów, Bronisławów, budowlana, pow. 1712 m², cena 136.000 zł

3270/1821/OGS Prażmów, Bronisławów, budowlana, pow. 3548 m², cena 283.000 zł

ZAINTERESOWAŁA CIĘ NASZA OFERTA, DZWOŃ: (22) 730-33-40

NA SPRZEDAŻ MIESZKANIE

GRODZISK MAZ.

Powierzchnia: 91 m²
3 pokoje
I piętro
W okolicy pełna infrastruktura
Kontakt: 665 555 375
cena: 510.000 zł

3263/1821/OGS Żółwin, budowlana, pow. 4000 m², cena 410.000 zł
3262/1821/OGS Nadarzyn, Rozalin, budowlana, pow. 2400 m², cena 288.000 zł
3261/1821/OGS Pruszków, przemysłowa, pow. 10.000 m², cena 3.300.000 zł
3259/1821/OGS Prażmów, Bronisławów, leśna z prawem budowy, pow. 3145 m², cena 251 600 zł
3258/1821/OGS Jaktorów, Chylice, budowlana, pow. 3600 m², cena 554.000 zł
3254/1821/OGS Puszcza Mariańska, Niemieryczew, siedliskowa, pow. 2530 m², cena 79.000 zł
3253/1821/OGS Puszcza Mariańska, Niemieryczew, siedliskowa, pow. 1900 m², cena 60.000 zł
3251/1821/OGS Puszcza Mariańska, Niemieryczew, siedliskowa, pow. 2730 m², cena 85.000 zł
3249/1821/OGS Nadarzyn, Rozalin, budowlana, pow. 1640 m², cena 350.000 zł
3245/1821/OGS Nadarzyn, Walendów, budowlana, pow. 1000 m², cena 225.000 zł
3244/1821/OGS Brwinów, Żółwin, budowlana, pow. 1400 m², cena 214.000 zł
3243/1821/OGS Ożarów Mazowiecki, Płochocin, budowlana, pow. 1500 m², cena 249.000 zł
3241/1821/OGS Puszcza Mariańska, Emilianów, rolno – budowlana, pow. 3000 m², cena 90.500 zł
3240/1821/OGS Puszcza Mariańska, Emilianów, rolno – budowlana, pow. 3200 m², cena 96.500 zł
3239/1821/OGS Nadarzyn, Wolica, budowlana, pow. 1200 m², cena 320.000 zł
3237/1821/OGS Michałowice, budowlana, pow. 1000 m², cena 600.000 zł
3236/1821/OGS Nadarzyn, Kajetany, budowlana, pow. 1050 m², cena 210.000 zł
3235/1821/OGS Puszcza Mariańska, Emilianów, rolno – budowlana, pow. 2000 m², cena 70.000 zł
3234/1821/OGS Puszcza Mariańska, Emilianów, budowlana, pow. 900 m², cena 40.500 zł
3233/1821/OGS Puszcza Mariańska Emilianów, budowlana, pow. 800 m², cena 36.000 zł
3232/1821/OGS Żabia Wola, Pieńki Słubickie, budowlana, pow. 2260 m², cena 142.000 zł
3230/1821/OGS Piaseczno, Zalesie Górne, budowlana, pow. 1901 m², cena 566.000 zł
3229/1821/OGS Pułtusk, budowlana, pow. 1736 m², cena 653.000 zł
3228/1821/OGS Komorów, Granica, budowlana, pow. 535 m², cena 430.000 zł
3227/1821/OGS Otrębusy, budowlana, pow. 790 m², cena 400.000 zł
3224/1821/OGS Milanówek, budowlana, pow. 930 m², cena 199.000 zł
3223/1821/OGS Grodzisk Maz., Szczęsne, budowlana, pow. 1770 m², cena 265.000 zł
3222/1821/OGS Pruszków, Nowa Wieś, budowlana, pow. 870 m², cena 610.000 zł
3221/1821/OGS Kowiesy, Wola Pękoszewska, rolna, pow. 19.200 m², cena 160.000 zł
3220/1821/OGS Nadarzyn, Walendów, budowlana, pow. 4100 m², cena 700.000 zł
3218/1821/OGS Warszawa, Włochy, budowlana, pow. 770 m², cena 970.000 zł
3217/1821/OGS Brwinów, Żółwin, budowlana, pow. 1150 m², cena 228 850 zł
3216/1821/OGS Brwinów, Żółwin, budowlana, pow. 1140 m², cena 228 850 zł
3215/1821/OGS Żabia Wola, Musuły, rekreacyjna, pow. 1600 m², cena 110.000 zł
3214/1821/OGS Leszno, Łubiec, siedliskowa, pow. 8700 m², cena 348.000 zł
3205/1821/OGS Pruszków, Gąsin, budowlana, pow. 1250 m², cena 530.000 zł
3207/1821/OGS Brwinów, budowlana, pow. 1200 m², cena 308.000 zł
3204/1821/OGS Żabia Wola, budowlana, pow. 7700 m², cena 290.000 zł
3199/1821/OGS Grodzisk Mazowiecki, budowlana, pow. 700 m², cena 465.000 zł
3198/1821/OGS Konstancin Jeziorna, budowlana, pow. 3060 m², cena 1.850.000 zł
3195/1821/OGS Mszczonów, rolna, pow. 30.000 m², cena 300.000 zł
3194/1821/OGS Nadarzyn, Kajetany, budowlana, pow. 1060 m², cena 272.000 zł
3185/1821/OGS Stara Wieś, budowlana, pow. 1000 m², cena 263.000 zł
3186/1821/OGS Stara Wieś, budowlana, pow. 1153 m², cena 217.000 zł
3188/1821/OGS Grodzisk Mazowiecki, pow. 1500 m², cena 292.000 zł
3172/1821/OGS Pniewy, Przęsławice, budowlana, pow. 4500 m², cena 160.000 zł
3169/1821/OGS Jaktorów, Chylice, budowlana, pow. 1040 m², cena 150.000 zł
3161/1821/OGS Lesznowola, Łazy, budowlana, pow. 1120 m², cena 562.000 zł
3160/1821/OGS Lesznowola, Łazy, budowlana, pow. 1000 m², cena 510.000 zł
3158/1821/OGS Grodzisk Mazowiecki, Książenice, budowlana, pow. 1700 m², cena 220.000 zł
3155/1821/OGS Stare Babice, Koczargi Stare, budowlana, pow. 936 m², cena 420.000 zł
3154/1821/OGS Ożarów Mazowiecki, komercyjna, pow. 23000 m², cena 23.000.000 zł
3151/1821/OGS Ożarów Mazowiecki, inwestycyjna, pow. 5444 m², cena 1.905.000 zł
3148/1821/OGS Milanówek, budowlana, pow. 1531 m², cena 449.000 zł
3146/1821/OGS Brwinów, Żółwin, budowlana, pow. 1100 m², cena 169.000 zł
3144/1821/OGS Błonie, Nowy Łuszczewek, budowlana, pow. 2500 m², cena 172.000 zł
3143/1821/OGS Stare Babice, Kwirynów, budowlana, pow. 820 m², cena 900.000 zł
3142/1821/OGS Stare Babice, Koczargi Stare, budowlana, pow. 1200 m², cena 410.000 zł
3141/1821/OGS Lesznowola, rolna, pow. 3500 m², cena 280.000 zł
3140/1821/OGS Grodzisk Mazowiecki, Odrano Wola, budowlana, pow. 5500 m², cena 800.000 zł
3139/1821/OGS Nadarzyn, Kajetany, budowlana, pow. 1820 m², cena 327.000 zł
3134/1821/OGS Stare Babice, budowlana, pow. 7000 m², cena 2.800.000 zł
3133/1821/OGS Izabelin, Hornówek, budowlana, pow. 1900 m², cena 1.400.000 zł
3132/1821/OGS Stare Babice, Klaudyn, budowlana, pow. 1200 m², cena 490.000 zł
3131/1821/OGS Ożarów Mazowiecki, Płochocin, budowlana, pow. 5400 m², cena 1.080.000 zł
3130/1821/OGS Brwinów, Kanie, budowlana, pow. 893 m², cena 650.000 zł
3129/1821/OGS Izabelin, Hornówek, budowlana, pow. 4500 m², cena 2.700.000 zł
3125/1821/OGS Podkowa Leśna, budowlana, pow. 860 m², cena 410.000 zł
3124/1821/OGS Leszno, Zaborówek, budowlana, pow. 1500 m², cena 200.000 zł
3123/1821/OGS Brwinów, Owczarnia, budowlana, pow. 840 m², cena 235.000 zł
3122/1821/OGS Brwinów, Kanie, budowlana, pow. 900 m², cena 410.000 zł
3121/1821/OGS Podkowa Leśna, budowlana, pow. 2600 m², cena 500.000 zł
3120/1821/OGS Brwinów, Żółwin, budowlana, pow. 2700 m², cena 470.000 zł
3119/1821/OGS Radziejowice, Adamów Parcel, budowlana, pow. 3010 m², cena 159.900 zł
3118/1821/OGS Nadarzyn, Radziejowice, budowlana, pow. 2500 m², cena 299.000 zł
3117/1821/OGS Gardeja, Czarne Dolne, rekreacyjna, pow. 5750 m², cena 115.000 zł
3116/1821/OGS Ożarów Mazowiecki, budowlana, pow. 1900 m², cena 702.000 zł
3115/1821/OGS Raszyn, Łady, rolna, pow. 15000 m², cena 1.500.000 zł
3114/1821/OGS Warszawa, Bemowo, komercyjna, pow. 1023 m², cena 3.500.000 zł
3113/1821/OGS Ożarów Mazowiecki, budowlana, pow. 1225 m², cena 475.000 zł
3112/1821/OGS Ożarów Mazowiecki, Michałówek, budowlana, pow. 8000 m², cena 800.000 zł
3111/1821/OGS Stare Babice, budowlana, pow. 8600 m², cena 2.279.000 zł
3110/1821/OGS Stare Babice, budowlana, pow. 18000 m², cena 3.060.000 zł
3108/1821/OGS Stare Babice, budowlana, pow. 5600 m², cena 560.000 zł
3106/1821/OGS Brwinów, budowlana, pow. 900 m², cena 300.000 zł
3103/1821/OGS Nadarzyn, Urzut, budowlana, pow. 1500 m², cena 169.000 zł
3102/1821/OGS Ożarów Maz., Święcice, budowlana, pow. 1000 m², cena 300.000 zł
3100/1821/OGS Ożarów Mazowiecki, budowlana, pow. 1907 m², cena 1.907.000 zł
3099/1821/OGS Szymanów, budowlana, pow. 1218 m², cena 160.000 zł
3097/1821/OGS Ożarów Mazowiecki, Konotopa, inwestycyjna, pow. 9000 m², cena 2.250.000 zł
3096/1821/OGS Stare Babice, Janów, budowlana, pow. 1600 m², cena 415.000 zł
3095/1821/OGS Ożarów Mazowiecki, inwestycyjna, pow. 3100 m², cena 760.000 zł
3093/1821/OGS Nowa Wieś, budowlana, pow. 998 m², cena 400.000 zł
3092/1821/OGS Stare Babice, Blizne Łaszczyńskiego, przemysłowa, pow. 14150 m², cena 10.612.500 zł
3090/1821/OGS Stare Babice, Klaudyn, budowlana, pow. 3024 m², cena 970.000 zł
3089/1821/OGS Stare Babice, Zielonki Parcela, budowlana, pow. 1575 m², cena 639.000 zł
3088/1821/OGS Grodzisk Mazowiecki, Czarny Las, budowlana, pow. 1826 m², cena 165.000 zł
3087/1821/OGS Jaktorów, Grądy, budowlana, pow. 1100 m², cena 115.000 zł
3086/1821/OGS Warszawa, Bielany, budowlana, pow. 800 m², cena 1.190.000 zł
3085/1821/OGS Brwinów, Żółwin, budowlana, pow. 1250 m², cena 163.000 zł
3083/1821/OGS Ożarów Mazowiecki, budowlana, pow. 1020 m², cena 570.000 zł
3082/1821/OGS Ożarów Mazowiecki, inwestycyjna, pow. 3180 m², cena 1.300.000 zł
3080/1821/OGS Żabia Wola, Jastrzębnik, budowlana, pow. 1113 m², cena 120.000 zł
3079/1821/OGS Nadarzyn, Rusiec, budowlana, pow. 1000 m², cena 170.000 zł
3077/1821/OGS Ożarów Mazowiecki, budowlana, pow. 1500 m², cena 515.000 zł
3076/1821/OGS Błonie, Dębówka, rolna, pow. 1500 m², cena 300.000 zł
3075/1821/OGS Ożarów Maz., Płochocin, usługowa, pow. 4600 m², cena 700.000 zł
3073/1821/OGS Brwinów, Żółwin, budowlana, pow. 1100 m², cena 143.000 zł
3070/1821/OGS Nadarzyn, Urzut, budowlana, pow. 1492 m², cena 225.000 zł
3069/1821/OGS Nadarzyn, Urzut, budowlana, pow. 1295 m², cena 195.000 zł
3067/1821/OGS Grodzisk Mazowiecki, budowlana, pow. 1590 m², cena 275.000 zł
3064/1821/OGS Brwinów, Żółwin, budowlana, pow. 2500 m², cena 1.000.000 zł
3061/1821/OGS Radziejowice, Adamów Parcel, budowlana, pow. 1500 m², cena 155.000 zł
3049/1821/OGS Ożarów Mazowiecki, Myszczyn, budowlana, pow. 1360 m², cena 90.000 zł
3060/1821/OGS Leszno, Wilkowa Wieś, budowlana, pow. 1500 m², cena 135.000 zł
3059/1821/OGS Ożarów Mazowiecki, budowlana, pow. 1050 m², cena 357.000 zł
3055/1821/OGS Michałowice, Opacz Kolonia, budowlana, pow. 800 m², cena 696.000 zł
3054/1821/OGS Ożarów Mazowiecki, Płochocin, budowlana, pow. 5200 m², cena 950.000 zł
3044/1821/OGS Nadarzyn, Urzut, rolna, pow. 10500 m², cena 430.000 zł
3043/1821/OGS Nadarzyn, Urzut, budowlana, pow. 1390 m², cena 229.000 zł
3040/1821/OGS Nadarzyn, Rozalin, budowlana, pow. 4700 m², cena 705.000 zł
3039/1821/OGS Nadarzyn, Stara Wieś, budowlana, pow. 2200 m², cena 352.000 zł
3038/1821/OGS Nadarzyn, Stara Wieś, budowlana, pow. 2200 m², cena 352.000 zł
3037/1821/OGS Nadarzyn, Stara Wieś, budowlana, pow. 1500 m², cena 255.000 zł
3035/1821/OGS Nadarzyn, Stara Wieś, budowlana, pow. 1000 m², cena 195.000 zł
3031/1821/OGS Ożarów Mazowiecki, Myszczyn, budowlana, pow. 830 m², cena 127.500 zł
3030/1821/OGS Ożarów Mazowiecki, Myszczyn, budowlana, pow. 830 m², cena 127.500 zł
3029/1821/OGS Tarczyn, Przypki, budowlana, pow. 5700 m², cena 684.000 zł
3027/1821/OGS Prażmów, Nowe Wągrodno, leśna, pow. 24.780 m², cena 220.000 zł
3024/1821/OGS Jaktorów, Budy Grzybek, budowlana, pow. 3150 m², cena 205.000 zł
3023/1821/OGS Podkowa Leśna, leśna z prawem budowy, pow. 3239 m², cena 1.781.000 zł
3021/1821/OGS Lesznowola Mroków, inwestycyjna, pow. 10.000 m², cena 2.500.000 zł
3013/1821/OGS Nadarzyn, Stara Wieś, budowlana, pow. 1090 m², cena 279.000 zł
3012/1821/OGS Ożarów Mazowiecki, Płochocin, budowlana, pow. 2200 m², cena 340.000 zł
3005/1821/OGS Stare Babice, Zielonki, budowlana, pow. 1000 m², cena 355.000 zł
3009/1821/OGS Grodzisk Mazowiecki, budowlana, pow. 1950 m², cena 487.000 zł
3015/1821/OGS Warszawa, Wawer, budowlana, pow. 850 m², cena 799.000 zł
2983/1821/OGS Żabia Wola, Żelechów, budowlana, pow. 1200 m², cena 132.000 zł
2989/1821/OGS Jaktorów, Chylice, budowlana, pow. 1250 m², cena 142.000 zł

NA SPRZEDAŻ MIESZKANIE

PIASTÓW

Powierzchnia: 48 m²
2 pokoje
Balkon
Pełna infrastruktura
Kontakt: 607 232 221

PRUSZKÓW

Powierzchnia: 62 m²
3 pokoje
Balkon 5m²
Bardzo dobra komunikacja
Kontakt: 607 454 055

CHCESZ SPRZEDAĆ NIERUCHOMOŚĆ, ZGŁOŚ: (22) 730-33-43

GWARANT FV4 JAKOŚCI
POLSKI PRODUKT
NOWOŚĆ
mazowszanka
Woda źródlana Dla mazowszanka -NIEGAZOWANA- (WAPŃ•MAGNEZ)
Woda źródlana Dla mazowszanka -GAZOWANA- (WAPŃ•MAGNEZ)
Woda źródlana Dla mazowszanka -GAZOWANA- (WAPŃ•MAGNEZ)
Woda źródlana Dla mazowszanka -NIEGAZOWANA- (WAPŃ•MAGNEZ)
Woda źródlana mazowszanka -GAZOWANA-
Woda źródlana mazowszanka -NIEGAZOWANA- (WAPŃ•MAGNEZ)
Już jestem...Szukaj mnie.
zamówienia: tel. (22) 798 11 88