ROK VIII
NR 21 (CLXXVI)
7 LISTOPADA
2019
GAZETA BEZPŁATNA
NAKŁAD 30 000
ISSN 2084-6460

FLESCH Mazowsza

Pruszków,Warszawa,Błonie,Michałowice,Reguły,Piastów,Brwinów,Nadarzyn,Opacz,Raszyn,Jaktorów,
Grodzisk Maz., Milanówek, Nowa Wieś, Żabia Wola, Komorów, Ursus, Podkowa Leśna, Ożarów Maz.

Nowa metoda kradzieży – jak nie dać się oszukać?

Policja ostrzega przed widoczną falą oszustw dokonywanych nową metodą poprzez platformy mobilne. Coraz popularniejszy sposób przestępstw odbywa się najczęściej za pośrednictwem portali społecznościowych. Złodzieje próbują przekonać swoje ofiary do przekazania środków finansowych. Jak ustrzec się przed próbą kradzieży? Warto zapoznać się z poniższą instrukcją.

Nowa metoda kradzieży opiera się na przechwytywaniu kont w serwisach społecznościowych. W imieniu swojej ofiary, oszuści kontaktują się ze znajomymi w celu wyłudzenia pieniędzy. Najczęściej uzasadniają to nagłą sytuacją życiową oraz potrzebą szybkiej pożyczki. Najchętniej wykorzystywaną metodą przekazania gotówki jest polski system płatności mobilnych BLIK. Wówczas wystarczy, że ofiara wpisze specjalny kod potwierdzający wykonanie szybkiej transakcji. Po chwili przestępca otrzymuje pieniądze.

W ten sposób ofiara myśląc, że prowadzi rozmowę ze swoim bliskim znajomym godzi się na przekazanie płatności na konto złodzieja. Jest to sposób na szybkie i często skuteczne przestępstwo – alarmuje policja. Często osoby, które prosi się o pożyczkę, nie weryfikują danych konta, na które przekazują pieniądze. Warto zapoznać się z praktycznymi wskazówkami, jak uniknąć sytuacji, w której możemy stać się ofiarą przestępstwa:

- w ustawieniach konta na portalu społecznościowym należy wskazać dwustopniowy dostęp do konta (oprócz hasła, trzeba wpisać kod z SMS uwierzytelniający logowanie); wówczas realnie utrudniamy włamanie na nasze konto;
- w sytuacji, gdy ktoś prosi nas o pożyczkę lub pomoc finansową, należy upewnić się czy na pewno wsparcia potrzebuje osoba, którą znamy – najlepiej jest zadzwonić i zweryfikować tę informację;
- zawsze warto dokładnie sprawdzić szczegóły transakcji, którą dokonujemy drogą mobilną – dopóki ostatecznie nie zatwierdzimy płatności, oszust nie otrzyma pieniędzy;
- należy szczególnie chronić telefon oraz dostęp do aplikacji mobilnych, w tym przede wszystkim: hasła do portali społecznościowych, loginy do kont bankowych oraz numery PIN.

Zwracajmy uwagę na nasze bezpieczeństwo w sieci oraz informujmy o tej konieczności naszych znajomych. Postępujmy zgodnie z zaleceniami policji, aby nie stać się ofiarą oszustwa.

Aneta Czarnecka
Fot.: *Pixabay.com*

R E K L A M A

KUPIĘ
ZANIEDBANĄ DZIAŁKĘ
W WARSZAWIE
I OKOLICACH
Zadzwoń:
604 492 736

FIRMA MEDIKA APARATY SŁUCHOWE
POSZUKUJE KANDYDATA DO PRACY
NA STANOWISKO
PROTETYK SŁUCHU/
ASYSTENT PROTETYKA SŁUCHU
NA CZĘŚĆ ETATU LUB PEŁEN ETAT
ZAINTERESOWANE OSOBY PROSIMY
O KONTAKT TELEFONICZNY: 538 299 080

ROZPOCZNIJ KARIERĘ Z NAMI!!!
Biuro nieruchomości w Pruszkowie i Nadarzynie
poszukuje pracowników na stanowisko
Agent / Pośrednik nieruchomości.
Jeśli jesteś zainteresowany nieograniczonymi możliwościami
zdobywania wiedzy oraz nielimitowanym potencjałem zarobkowym,
jest to praca właśnie dla Ciebie.
DOŁĄCZ DO NAS!!!
tel. 604 492 736
e mail: nieruchomosci@flesch.pl

FIRMA RAFLEN
oferuje wywóz zbędnych rzeczy:
- opróżnianie piwnic, mieszkań, magazynów
- wywóz mebli, złomu
- pozostałości po remontach
Tel: 502 281 186
www.raflen.pl

BIURO NIERUCHOMOŚCI PRZYJMIE DO SPRZEDAŻY: MIESZKANIA, DOMY, DZIAŁKI Z NADARZYNA, PRUSZKOWA, PIASTOWA, URSUSA, GRODZISKA MAZOWIECKIEGO, PODKOWY LEŚNEJ, MILANÓWKA, BRWINOWA I OKOLIC
Pruszków: (22) 730 33 40/43 Nadarzyn: (22) 739 92 66/67

KOMUNIKACJA. Intercity na grodziskich peronach

Szeroki dostęp

Od 15 grudnia pociągi pospieszne PKP Intercity będą zatrzymywały się w Grodzisku Mazowieckim. Zmiana będzie stanowiła istotną poprawę sytuacji komunikacyjnej mieszkańców miasta i okolic.

Kolejarze zaznaczają, że ta ważna modyfikacja w znacznym stopniu przełoży się na komfort podróżowania mieszkańców podwarszawskich miejscowości. Spółka PKP Intecity zapowiedziała zmianę podczas prezentacji założeń rocznego rozkładu jazdy na sezon 2019/2020 i dotrzymała słowa.

W Grodzisku będą zatrzymywały się pociągi jadące w kierunku Wrocławia i Krakowa. Nowym przystankiem dla Intercity stanie się również Wołomin.

„Dołączenie Wołomina i Grodziska Mazowieckiego do siatki połączeń PKP Intercity to element stopniowego poprawiania dostępności komunikacyjnej. Łącznie przewoźnik wprowadzi dodatkowe postoje na 28 stacjach, m.in. w Lubinie, Żaganiu, Żarach, Szczytnie czy Zgorzelcu. Jeszcze w rozkładzie jazdy 2014/2015 pociągi PKP Intercity zatrzymywały się w 296 miastach i miejscowościach. W każdym kolejnym rozkładzie ta liczba systematycznie rosła dochodząc do 382 obsługiwanych w tej chwili miast i miejscowości. W kolejnym rocznym rozkładzie jazdy na sezon 2019/2020, przekroczona zostanie liczba 400 miast i miejscowości, w których będą zatrzymywać się pociągi PKP Intercity" – informuje spółka w oficjalnym komunikacie.

Wszystko po to, aby jak najszersza grupa pasażerów miała dostęp do pociągów dalekobieżnych oraz była usatysfakcjonowana łatwością w dotarciu do punktu komunikacyjnego. Zdaniem resortu infrastruktury jest to element walki z wykluczeniem komunikacyjnym.

– PKP Intercity łączy całą Polskę. Systematycznie rozszerzamy zasięg naszych usług, zapewniając mieszkańcom coraz większej liczby miast i miejscowości komfortowe połączenia międzymiastowe naszymi pociągami – przekonuje Marek Chraniuk, prezes zarządu PKP Intercity.

W nadchodzącym sezonie przewiduje się również rozszerzenie oferty PKP Intercity poprzez wprowadzenie nowych pociągów oraz uruchomienie węzła komunikacyjnego Łódź - Lotnisko Chopina w Warszawie. Ponadto prowadzone będą prace nad poszerzeniem oferty międzynarodowej oraz skróceniem czasu podróżowania na wielu trasach.

Aneta Czarnecka
Fot.: ***intercity.pl***

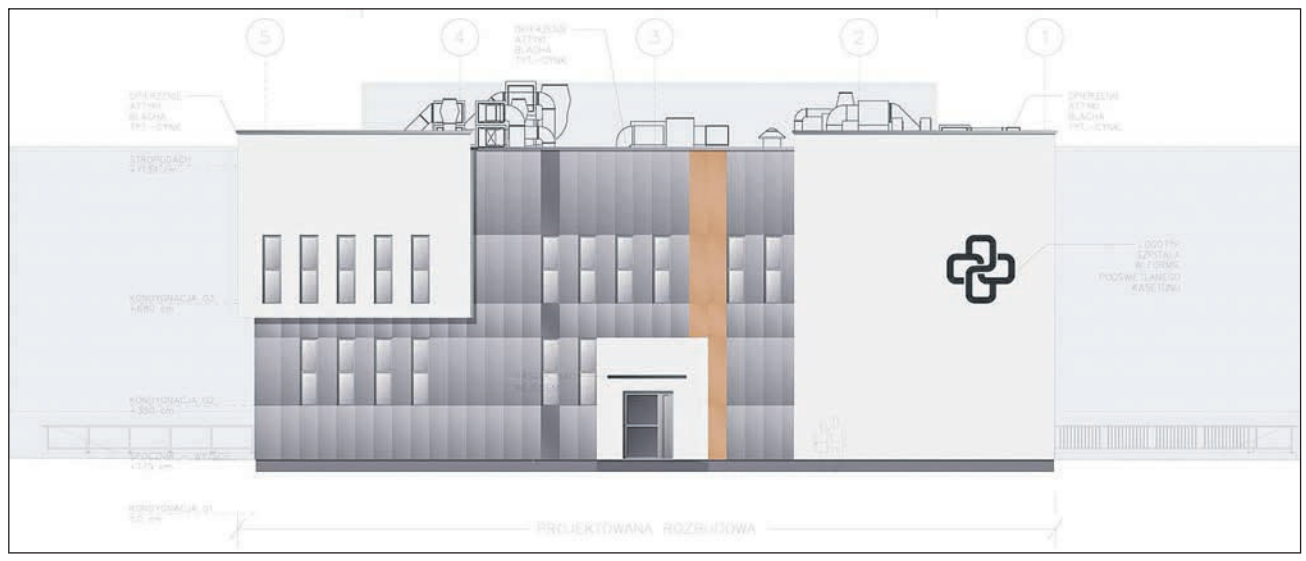

U NAS. Moris Polska rozbuduje i zmodernizuje szpital w Pruszkowie

Wielka rozbudowa „Na Wrzesinie"

Pruszkowski Samodzielny Publiczny Zespół Zakładów Opieki Zdrowotnej będzie rozbudowany i zmodernizowany przez generalnego wykonawcę tych zadań, jakim właśnie została stołeczna firma Moris Polska. W terminie do 30 września 2021 roku firma zrealizuje zwycięski dla niej przetarg pod nazwą „Przebudowa i modernizacja Szpitala Powiatowego w Pruszkowie – Etap II, dobudowa Pawilonu D". Nowy trzykondygnacyjny pawilon zaprojektowała pracownia WK Architekci.

Mamy satysfakcję, iż oddamy społeczności Pruszkowa bardzo nowoczesny obiekt ochrony zdrowia. Wykorzystamy w nim najnowocześniejsze rozwiązania techniczne i technologiczne oraz cały potencjał inżynierski naszej firmy. Budowa, rozbudowa i modernizacja tego typu obiektów należy do jednej z naszych najważniejszych specjalizacji. Na marginesie wspomnę więc, że obecnie wznosimy budynek radioterapii wraz z bunkrem dla akceleratora w ramach rozbudowy Kliniki Radioterapii Świętokrzyskiego Centrum Onkologii w Kielcach. Realizacja przez nas takich właśnie projektów sprawia, że jesteśmy z nich znani w kraju i doceniani w procedurach przetargowych - komentuje zwycięski dla Moris Polska przetarg prezes firmy Maurycy Bryła.

Realizacja kontraktu z władzami samorządowymi obejmie wybudowanie Pawilonu D, w którym znajdą się tzw. niski parter z barem; open space (na parterze), gdzie docelowo planuje się oddział na 20 łóżek z zapleczem i infrastrukturą; blok operacyjny; blok porodowy z salą cięć cesarskich; pracownie badań endoskopowych; zakład diagnostyki obrazowej; centralna sterylizatornia. Oprócz tego Moris Polska wymieni węzeł cieplny na spełniający warunki i wymagania określone w obowiązujących przepisach dla zwiększonej powierzchni użytkowej oraz zbuduje nową studnię awaryjnego zabezpieczenia w wodę.

-Jeśli chodzi o architekturę, budynek otrzyma elewację, na którą złożą się panele ze stali kortenowskiej i z blachy tytanowo-cynkowej w matowej barwie szarej. Nowy pawilon przylegać będzie do istniejącego już budynku szpitala i będzie z nim połączony, będą zatem stanowiły integralną całość. Zaprojektowane zostaną nowe ciągi komunikacyjne do budynku, na które złożą się drogi i chodniki. Węzeł centralnego ogrzewania będziemy wykonywali na czynnym szpitalu, natomiast nowe ujęcie wody będzie studnią głębinową o głębokości około 40 metrów - relacjonuje kierownik budowy Waldemar Malesa. -Warto zwrócić uwagę, że blok porodowy będzie się składał z trzech sal operacyjnych i trzech sal porodowych, w których zainstalujemy najnowocześniejsze wyposażenie, a blok ten będzie jeszcze miał pomieszczenia towarzyszące. Pawilon D otrzyma wykładziny antystatyczne i sufity higieniczne. Każda sala operacyjna otrzyma najnowocześniejszy sprzęt, w tym między innymi kolumny i stoły operacyjne – dodaje.

Szpital zwany w Pruszkowie „Na Wrzesinie" ma bogatą tradycję. Powstał w roku 1905 jako prywatna klinika psychiatryczna. W latach 60. XX wieku został znacjonalizowany. Budowa nowego Pawilonu D wniesie nową jakość do ochrony zdrowia społeczności pruszkowskiej. Rozbudowy szpitala nie blokuje fakt, iż nie jest wpisany do rejestru zabytków. Powierzchnia zabudowy nowego pawilonu wyniesie 950 mkw., powierzchnia całkowita budynku osiągnie 2862 mkw. przy kubaturze brutto 10821 m^3. Budynek będzie miał konstrukcję żelbetową monolityczną szkieletową.

Źródło:
Polonia PR s.c.

GRODZISK MAZOWIECKI. Jest decyzja w sprawie obwodnicy

Prezent na 500 – lecie

Budowa zachodniej obwodnicy Grodziska Mazowieckiego coraz bliżej. W tym momencie należy spodziewać się ogłoszenia przetargu na inwestycję. Minister Infrastruktury wydał pozytywną decyzję w tej sprawie.

Idea budowy tej ważnej drogi nareszcie może stać się realna. Po wielu trudnościach, decyzja ministerialna umożliwi ogłoszenie przetargu, a w jej następstwie budowę tego ważnego szlaku komunikacyjnego.

– Możemy budować. Wierzę głęboko, że jeszcze w tym roku rozstrzygniemy przetarg, a tym samym znajdziemy odpowiedniego wykonawcę, który zajmie się budową obwodnicy – mówi Grzegorz Benedykciński, burmistrz Grodziska Mazowieckiego.

Wizja realizacji inwestycji napotkała w ostatnim czasie kilka przeszkód. Wojewoda wydał decyzję w sprawie budowy, od której odwołało się pięć osób. Wobec tej sytuacji postępowanie musiało zostać skierowane do ministra, który stanął przed wymogiem wystawienia decyzji.

Z dotychczasowych ustaleń wynika, że budowa obwodnicy zajmie około dwóch lat. Gdyby okazało się to faktem, byłby to prawdziwy prezent dla mieszkańców z okazji 500-lecia Grodziska Mazowieckiego (22 lipca 1522 Zygmunt I Stary nadał Grodziskowi prawa miejskie).

– Cel jest taki, aby inwestycja została zakończona na 500-lecie miasta. Wówczas przejedziemy elektrycznymi autobusami nową obwodnicą do hali widowiskowo-sportowej – zapowiada burmistrz Grodziska.

Obwodnica z pewnością usprawni komunikację w mieście oraz okolicach. Wedle projektu będzie przebiegała od węzła autostradowego na północy, przez tereny przemysłowe w kierunku południowym, aby w Chlebni skręcić na zachód omijając granice miasta Grodzisk Mazowiecki. Droga w Wólce Grodziskiej ponownie skręci na południe.

Aneta Czarnecka, Fot.: ***mediacentrum.net.pl***

R E K L A M A

FLESCH Mazowsza DWUTYGODNIK

Redaguje zespół:
Redaktor naczelny: MARCIN GIZIŃSKI (redakcja@flesch.pl)
Współpraca: ANETA CZARNECKA, SYLWIA PAŃKÓW, KATARZYNA WŁODARCZYK.
Dyrektor artystyczna: ANNA DZIKOWSKA (a.dzikowska@flesch.pl)

ADRES REDAKCJI:
05 – 804 Pruszków, Ul. Bolesława Prusa 95 (róg Plantowej i Wojska Polskiego)
Tel. 22 730 33 41, 885 585 001 e-mail: redakcja@flesch.pl

Zespól Biura Reklamy i Ogłoszeń:
MONIKA MĄCZKA (m.maczka@flesch.pl), Tel. 885 585 005

Biuro reklam i ogłoszeń:
Tel./fax. 22 730 33 41, 885 585 001, 601 967 788
e-mail: reklama@flesch.pl

Wydawca: Bogdan Przewłocki
Rusiec ul. Główna 56, 05-830 Nadarzyn

Redakcja nie zwraca materiałów nie zamówionych i zastrzega sobie prawo do ich skracania. Nie odpowiadamy za treść zamieszczonych reklam i ogłoszeń. Na podstawie art. 25 ust. 1 pkt. 1 b Ustawy z dnia 4 lutego 1994 r. o prawie autorskim i prawach pokrewnych wydawca zastrzega, że dalsze rozpowszechnianie materiałów redakcyjnych opublikowanych w dwutygodniku „FLESCH Mazowsza" zarówno w formie elektronicznej jak i papierowej bez jego zgody jest zabronione.

Druk: ZPR Media S.A. ul. Matuszewska 14, 02-672 Warszawa

SAMORZĄD. Kandydaci do Młodzieżowego Sejmiku Województwa Mazowieckiego

Wszystko w rękach młodzieży

Nabór kandydatów do Młodzieżowego Sejmiku Województwa Mazowieckiego trwał od 1 do 25 października. Każdy, kto lubi działać, ma duszę społecznika i w realny sposób chce wpływać na to, co dzieje się w regionie mógł zgłosić swoją kandydaturę. – To nasza odpowiedź na prośby zgłaszane przez młodych mieszkańców Mazowsza – mówi marszałek Adam Struzik.

Dziś młodzież nie chce biernie przyglądać się temu, co dzieje się wokół nich. Chcą móc wziąć sprawy w swoje ręce i mieć realny wpływ na to, jak będzie wyglądała ich przyszłość. My z kolei chcemy poznać ich punkt widzenia i dać im szansę wprowadzenia słów w czyn.

Będzie 51 mandatów

W Młodzieżowym Sejmiku Województwa Mazowieckiego zasiądzie 51 radnych. Kto może zostać radnym? Uczniowie szkół ponadpodstawowych i ponadgimnazjalnych z Mazowsza. Wystarczyło wypełnić formularz zgłoszeniowy, zebrać 10 podpisów popierających kandydaturę i wysłać zgłoszenie na adres Fundacji Civis Polonus.

Elżbiera Lanc, członek zarządu województwa mazowieckiego zapewnia, że młodzi ludzie z Mazowsza są zaangażowani w sprawy publiczne oraz aktywnie działają na rzecz rozwoju regionu. Młodzieżowy sejmik będzie miejscem, gdzie teoria spotka się z praktyką. Otwarta możliwość dyskusji wpłynie na realizację wielu projektów.

Siedem okręgów

Kandydatury nadesłane do Fundacji Civis Polonus będzie oceniała Wojewódzka Komisja Wyborcza. Następnie przeprowadzone zostaną wybory, które odbędą się w siedmiu okręgach wyborczych. Kandydaci z najwyższymi notowaniami przejdą do II etapu, który będzie rozmową kwalifikacyjną z Okręgowymi Komisjami Wyborczymi. Kompletna lista radnych będzie znana najpóźniej 30 listopada.

Młodzieżowy sejmik to sposób nie tylko na zaktywizowanie młodzieży i zachęcenie jej do zaangażowania się w działania lokalne, ale także okazja do zdobycia doświadczenia i nabycia nowych umiejętności.

Samodzielna i aktywna młodzież

– Nie będziemy dawać młodym radnym gotowych rozwiązań. To oni będą musieli pochylić się nad statutem i regulaminem sejmiku i sami wypracować zasady współpracy. To od nich zależeć będzie, czy i ile będzie komisji sejmikowych, czym one będą się zajmowały. Po wyłonieniu radnych całość spraw związanych z sejmikiem oddamy w ręce młodzieży. Będziemy oczywiście służyć pomocą i wsparciem, chcemy przekazywać sejmikowi do konsultacji projekty aktów prawnych – tak jak dziś przekazujemy je do Mazowieckiej Rady Działalności Pożytku Publicznego. Nie będziemy jednak niczego narzucać. Plan na dziś zakłada kadencję do końca 2021 roku, a w jej ramach pięć sesji. Co będzie dalej – to już zależeć będzie od samej młodzieży – podsumowuje Tamara Borkowska, zastępca dyrektora departamentu organizacji Urzędu Marszałkowskiego.

Łukasz Dembiński, członek Fundacji Civitas Polonus i ekspert w dziedzinie rozwoju i aktywizacji przekonuje, że sejmik będzie szczególnym miejscem, w którym młodzież będzie mogła rozpocząć przygodę z działalnością obywatelską.

– Przygotujemy młodych do pełnienia funkcji radnego i będziemy ich wspierać w zyskaniu realnego wpływu na kwestie publiczne, szczególnie w zakresie dotyczącym spraw, które ich interesują i angażują – zaznacza Łukasz Dembiński.

Doświadczony kandydat

Jednym z kandydatów do sejmiku jest mieszkaniec warszawskiej Białołęki Dawid Szala, któremu działalność społeczna nie jest już obca. Od pięciu lat działa w radach młodzieżowych i jak sam mówi, jest to cenne doświadczenie i okazja, aby się rozwijać.

– Można nawiązać wiele kontaktów, a przy tym bardzo dobrze poznać swoje środowisko lokalne, małą ojczyznę, problemy mieszkańców – nie tylko młodych, ale także osób starszych – wskazuje Dawid Szala. – Młodzieżowa rada daje ogromne perspektywy na przyszłość, pomaga zintegrować się z różnymi środowiskami, także z młodymi z innych regionów, np. podczas kongresów czy konferencji. Wielokrotnie podpisywaliśmy różne porozumienia z radami innych województw, np. ze świętokrzyskiego, pomorskiego, zachodniopomorskiego. Bardzo dużo młodych ludzi zaczyna swoją działalność właśnie w młodzieżowych radach miast, gmin, powiatów, sołectw. Swoje młodzieżowe rady mają także posłowie. To szerokie drzwi do działalności na wyższym poziomie pracy społecznej – przyznaje.

Wybór kandydatów będzie znany pod koniec listopada. Na razie pozostaje trzymać kciuki za chętnych i życzyć im powodzenia w procesie rekrutacji.

Aneta Czarnecka

Fot.: *portalsamorzadowy.pl*

R E K L A M A

SPRZEDAM DOM WOLNOSTOJĄCY W ŻABIEJ WOLI

Nr oferty: 1799/1821/ODS

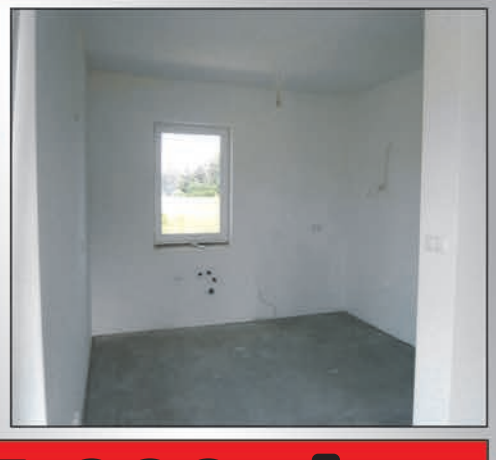

Powierzchnia domu: 118m²
5 pokoi
Działka: 1300m²
Dom w stanie deweloperskim
Media: woda , prąd , gaz , kanalizacja (szambo)
Monitoring antywłamaniowy
W sąsiedztwie nowa zabudowa jednorodzinna

cena: 515.000 zł
kontakt: 607 454 055

Kalendarz Imprez Kulturalnych

•Wystawy •Filmy •Koncerty •Spotkania

8 listopada (piątek)

Godz. 19.30 Potańcówka

Wspólnie ze Stowarzyszeniem Podkowa Sportowa, zapraszamy do Pałacyku Kasyno na potańcówkę w rytmie starych i nowych hitów. Wstęp wolny.

Miejsce: Pałacyk Kasyno ul. Stanisława Lilpopa 18 Podkowa Leśna.

9 listopada (sobota)

Godz. 17.00 Wernisaż wystawy

Wernisaż wystawy malarstwa Grażyny Kostawskiej i Piotra Szałkowskiego pt. „OD NACZELNIKA DO NACZELNIKA". Ekspozycja czynna do 15.12.2019r. Wstęp wolny.

Miejsce: galeria Ad-Hoc Ośrodka Kultury „Arsus" w Dzielnicy Ursus m. st. Warszawy, ul. Traktorzystów 14, Warszawa;

Godz. 18.00 ULTRA 2

Wernisaż wystawy prac Aleksandry Krzemianowskiej-Grątkowskiej „ULTRA 2". „Wystawa ULTRA 2 – Molekuły jest kontynuacją projektu o nazwie ULTRA, prezentowanego pod tym tytułem podczas wystawy w grudniu 2018r. (...)Takie są moje obrazy, złożone; często powstają parami, gdzie jeden obraz koresponduje z drugim. W pracach nawiązuję do witraży i plakatów, są to estetycznie bardzo bliskie mi formy. Świat, który przedstawiam to świat tworzący się z kawałków bądź rozpadający na nie. Główne tematy prac: drzewa, postacie – całe bądź fragmenty.

Miejsce: aleria MATULKA ul. Piłsudskiego 30, Milanówek.

10 listopada (niedziela)

Godz. 12.30 Narodowe Święto Niepodległości w rytmie poloneza

W programie nauka poloneza i mazura oraz pokaz tańca w wykonaniu Moniki i Michała Haberów i taneczny korowód. Wspólne śpiewanie pieśni patriotycznych. Zajęcia taneczne dla dzieci w wieku od lat 5.

Miejsce: Pałacyk Kasyno ul. Stanisława Lilpopa 18 Podkowa Leśna;

Godz. 15.00 Bieg niepodległości

Zapraszamy na Bieg Niepodległości. Będzie to ostatni bieg z cyklu Grand Prix Piastowskich Biegów Historycznych. Szczegółowe informacje i zapisy na stronie: http://www.mosir.piastow.pl/2019/10/16/grand-prix-...

Miejsce: Miejski Ośrodek Sportu i Rekreacji w Piastowie, al. Tysiąclecia 1;

Godz. 16.00 Koncertowa Mediateka – „Patriotycznie"

Zapraszamy na patriotyczną Koncertową Mediatekę, właśnie z takim repertuarem zaprezentuje się chór nauczycielski Viva La Musica pod dyrekcją Stanisława Wiśniewskiego. Bezpłatne wejściówki do odbioru w Mediatece, jedna osoba po okazaniu Grodziskiej Karty Mieszkańca może odebrać maksymalnie dwie wejściówki, miejsca są nienumerowane.

Miejsce: Mediateka, Grodzisk Mazowiecki ul. 3 Maja 57.

13 listopada (środa)

Godz. 18.00 „Nasza ojczyzna"

„Nasza Ojczyzna"- Koncert zespołu operetkowego „Belcanto". Wstęp wolny.

Miejsce: Dom Kultury „Kolorowa" ul. gen. K. Sosnkowskiego 16, Warszawa.

16 listopada (sobota)

Godz. 16.00 Zabawa taneczna

„Żółty jesienny liść…." - zabawa taneczna w Klubie Seniora „Wesoła Chata".

Miejsce: Dom Kultury „Miś" Ośrodka Kultury „Arsus" w Dzielnicy Ursus m. st. Warszawy ul. Traktorzystów 20;

Godz. 17.00 „Oblicza miłości"

„Oblicza Miłości"- wernisaż wystawy malarstwa Leszka Gapskiego. Wstęp wolny.

Miejsce: Dom Kultury „Kolorowa" ul. gen. K. Sosnkowskiego 16, Warszawa;

Godz. 17.00 Wieczór literacki

Wieczór literacki – twórczość Anny Rykowskiej. Koncert poezji śpiewanej w wykonaniu Janusza i Joanny Potempskich. Wstęp wolny.

Miejsce: sala kameralna Ośrodka Kultury „Arsus" w Dzielnicy Ursus m. st. Warszawy, ul. Traktorzystów 14, Warszawa;

Godz. 17.00 Dzień Seniora w Parolach

W programie: występy artystyczne seniorów, recital Jerzego Filara, słodki poczęstunek przygotowany przez Koło Gospodyń Wiejskich z Parol. Wstęp wolny.

Miejsce: świetlica NOK w Parolach, ul. Olesińska 5.

Zebrał: **(mg)**

ZAPRASZAMY

HISTORIA. Październikowe spotkanie z cyklu „Grodziskie dwory i ich mieszkańcy"

Czy Chopin bywał w Książenicach?

Kolejne, październikowe spotkanie z cyklu „Grodziskie dwory i ich mieszkańcy" poświęcone było Książenicom. Dawnego książenickiego dworu już nie ma, w jego miejsce stoi przedwojenna willa, tym cenniejszym jest, że za sprawą Jakuba Bendkowskiego i Poczekalni PKP historia dworu została zbadana i przypomniana.

Pierwsze wzmianki o Książenicach pochodzą z XV w. Były one wtedy „królewszczyzną", czyli jako dobra państwowe pozostawały w rękach królewskich, z których wypuszczano je w dzierżawę ludziom zasłużonym dla króla. Jak mówi historia, w XVI w. dzierżawione były przez biskupa płockiego.

Przy okazji studiów nad Książenicami wyszło też na jaw, że pobliska wieś Opypy zaliczała się w owym mniej więcej czasie w skład włości królowej Bony i jej córki Anny Jagiellonki; oraz że w XVI-wiecznym Jaktorowie włościanie dokarmiali tury żyjące w Puszczy Jaktorowskiej. Ówczesne przychody królewskie z Książenic, czyli z folwarku i z karczmy zarazem, były ośmiokrotnie mniejsze, niż przychody z królewskiego miasteczka Błonie.

Wyludnione okolice

Z pewnością wiek XVII i początek XVIII-go odcisnął trudne do zatarcia piętno na losie Książenic: potop szwedzki, wojna północna, przemarsze najróżniejszych wojsk i morowe powietrze wyludniły wszelkie tutejsze okolice, bez wyjątku.

W drugiej połowie XVIII w. nastąpiło delikatne ożywienie gospodarcze, dla odmiany jednak uległ zmianie dotychczasowy właściciel Książenic, gdyż po III rozbiorze Polski został nim król Prus.

W rękach prywatnych

W następnej kolejności majątek przeszedł, już drogą kupna, w prywatne ręce Jana Nepomucena Świdzińskiego (wiadomym jest, że do folwarku przynależały w owym czasie również: młyn i cegielnia), następnie zaś w ręce rodziny Marylskich.

Tu nastąpił chyba najciekawszy dla potomnych okres w historii książenickiego dworu, za sprawą Eustachego Marylskiego herbu Ostoya. Ten młody mieszkaniec Książenic kształcił się w Warszawie i z tego też tytułu przez 3 lata przebywał na stancji prowadzonej przez państwa Chopinów. Zaliczał się w owym czasie do grupy najbliższych przyjaciół Fryderyka Chopina – z czego badacze wnoszą, choć nie ma na to dowodów, że Chopin wizytował być może Książenice. Jak bowiem wiadomo, miał on zwyczaj odwiedzać przyjaciół w ich mazowieckich ziemiańskich domach, znajdując przy tej okazji inspiracje dla kujawiaków i mazurków.

W każdym razie Eustachy Marylski pozostawił z owych wspólnych czasów spędzonych z Chopinem obszerny i detaliczny pamiętnik, stanowiący bardzo cenne źródło dla chopinologów.

Upadek dworu i przejęcie przez PGR

Jak wiele innych okolicznych dóbr ziemiańskich po powstaniu styczniowym, których właściciele nie poradzili sobie w nowych realiach polityczno-gospodarczych, tak i Książenice wystawione zostały na licytację z powodu długów. Wiadomo, iż w tym czasie dwór był częściowo murowany, częściowo drewniany i nie uległo to zapewne zmianie w czasach kolejnych właścicieli: Sołtanów i Rozwadowskich.

Dopiero w latach 30-tych XX w. w miejsce dawnego dworu pobudowana została willa podmiejska, stojąca do dziś, nie mająca szczególnego wyrazu architektonicznego. Po II wojnie światowej majątek książenicki przejął PGR.

Jedyna materialna pamiątka

Właściwie jedyną materialną pamiątką, zachowaną po książenickim dworze z czasów Chopina, jest drewniana kaplica Marylskich na brwinowskim cmentarzu. Sądzić można, że dawnym zwyczajem pierwotnie usytuowana była w parku dworskim, potem zaś, gdy obyczaje i potrzeby się zmieniły, przeniesiona została do Brwinowa z racji przynależności do brwinowskiej parafii. Kaplica datowana jest na początek XIX w. i odrestaurowana. Odwiedzając cmentarz łatwo ją odnaleźć, bo różne drogi zdają się prowadzić w jej kierunku.

Tekst i foto:
Sylwia Pańsków

ZAMIEŚĆ U NAS ARTYKUŁ SPONSOROWANY,
ŻYCZENIA ŚWIĄTECZNO - NOWOROCZNE DLA SWOICH KLIENTÓW, WSPÓŁPRACOWNIKÓW, CZY PRACOWNIKÓW
LUB WYRÓŻNIONE OGŁOSZENIE DROBNE.
TERAZ NOWE, ATRAKCYJNE RABATY!!!
reklama@flesch.pl
885 585 001, 601 967 788

U NAS. Edukacja architektoniczna w walce o klimat

Ekologiczna architektura wokół nas

W podkowiańskim Pałacyku Kasyno odbyło się spotkanie z architektem Dariuszem Śmiechowskim, wykładowcą Wydziału Architektury Wnętrz ASP w Warszawie, od lat propagatorem idei eko architektury, prywatnie mieszkańcem jednego z naszych Miast Ogrodów – Milanówka. Jakie są główne wnioski ze spotkania?

Jak wiadomo, stoimy obecnie w obliczu kryzysu klimatycznego. Cywilizacja naukowo-przemysłowa w ciągu ostatnich 200 lat spowodowała radykalne zmiany w środowisku przyrodniczym, świat, jaki był dotychczas, zmienia się. W ogromnej mierze to właśnie budownictwo, w jego dotychczasowym kształcie, jest odpowiedzialne za wysokie zużycie energii i za nadmierną emisję dwutlenku węgla. A zatem od zmian w urbanistyce i architekturze zależy skuteczność walki o klimat.

Architekci są już tego świadomi, rozpoczyna się projektowanie pod hasłami zrównoważonego rozwoju i dbałości o zasoby. Z drugiej strony potrzebna jest edukacja architektoniczna, aby obecni lub przyszli użytkownicy domów i ogrodów dokonywali wyborów przyjaznych środowisku. Ponieważ zmiany klimatyczne stały się już faktem, chodzi również o architektoniczne dostosowanie się do tych zmian, reagowanie na nie, zapewnienie sobie bezpieczeństwa w zmieniającym się środowisku.

Przyjazne do życia

Tym, czego potrzebujemy wszyscy na co dzień, jest światło, czyste powietrze i bezpośredni dostęp do przyrody, czyli zieleń dookoła nas – bez zapewnienia tych warunków nie sposób żyć. Jaki zatem dom i ogród tworzy zdrowe, najbardziej przyjazne środowisko do życia?

Musimy zadbać o jakość powietrza wewnętrznego – potrafi być ono nawet ośmiokrotnie gorsze niż na zewnątrz domu, istotna jest więc wentylacja i swobodna cyrkulacja. Znaczenie ma jakość zdrowotna materiałów wykończeniowych, należy kupować m.in. wodorozcieńczalne farby. Trzeba malować wnętrza na jasne, rozświetlające kolory.

Optymalnie jest rozświetlić dom światłem naturalnym, a ideałem byłby dostęp światła z różnych stron świata – światło północne, jako stabilne, bez blasków i bez olśnienia słonecznego nadaje się do wszelkiego typu pracowni, w pozostałych pomieszczeniach można wykorzystywać naturalne walory światła i cienia. Jednocześnie budynek konsekwentnie potraktowany jako „pułapka słoneczna", z dużymi oknami, „otwarty" na południe, wyposażony w kolektory słoneczne i panele fotowoltaiczne, zamienia się w dom pasywny, który akumuluje i wykorzystuje energię słoneczną do ogrzewania. Tradycyjną namiastką takiego podejścia jest weranda, która akumuluje ciepło w słoneczne dni.

W domu i w ogrodzie

Długofalowym sposobem na zbyt silne słońce od strony południowych okien jest dosadzenie z tej strony drzew liściastych. Zielony dach, na przykład z rozchodnika, zapewni sporą retencję wody.

Przyjazna człowiekowi jest bioróżnorodność, a co za tym idzie pewien bałagan gatunków w ogrodzie, minimalna ingerencja w przyrodę, która sama potrafi się regulować, niekoszenie trawnika, a nawet niegrabienie liści.

Przydać się mogą „łamacze wiatru" – żywopłoty, trejaże z pnączami, które zabezpieczą ogród przed silnymi powiewami. Ekologiczna oczyszczalnia przydomowa rozwiąże problem kanalizacji.

Natura jako sprzymierzeniec

Założeniem ekologicznej architektury jest, aby jak najmniej szkodzić naturze, jak najmniej ją zmieniać. Projektowanie nowego domu rozpoczyna się od obserwacji miejsca i postępuje w myśl zasady, że budynek należy posadowić w najgorszym miejscu działki, aby ocalić lepsze dla przyrody.

Na naturę nie patrzy się od strony problemów, jakie stwarza, ale traktuje się słońce, wiatr i wodę jako potencjalnych sprzymierzeńców.

Podobnie jest z budynkami już istniejącymi – pozostawienie tego, co już jest, to ekologiczne podejście, bo rewitalizacja jest lepsza niż burzenie i budowanie nowego. Nie wszystko musi być nowe, równe i okazałe – warto się przyzwyczaić do myśli, że równie dobrze może być zwykłe, starsze i mniejsze.

Tekst i foto: **Sylwia Pańków**

SAMORZĄD. Elektryczne autobusy w Grodzisku Maz

Projekt: elektromobilność

W 2021 roku zostanie uruchomiony pierwszy elektryczny autobus w Grodzisku Mazowieckim. Z dotychczasowych ustaleń władz wynika, że do tego czasu powstanie także stacja ładowania tego typu pojazdów.

Wszystko za sprawą unijnego dofinansowania, które otrzymała gmina Grodzisk Mazowiecki w kwocie 10 mln złotych. Pieniądze zostaną przeznaczone na zakup dwóch elektrycznych autobusów oraz budowę stacji ładowania. Wszystko po to, aby usprawnić ruch oraz zwiększyć przepustowość dróg. Autobusy na grodziskich ulicach pojawią się prawdopodobnie w 2021 roku.

– Wielki projekt dotyczący elektromobilności już realizujemy w Grodzisku Mazowieckim. Na ten moment w ramach tego projektu trwa przebudowa skrzyżowania ul. Nadarzyńskiej i ul. Warszawskiej. W przyszłym roku zajmiemy się przebudową skrzyżowania ul. Teligi z ul. 3 Maja, przypomnę, że powstanie tam rondo. Także w przyszłym roku chcemy wybudować stacje ładowania autobusów, natomiast przetarg na zakup dwóch pojazdów elektrycznych planujemy na 2021 rok. Mamy nadzieję, że wtedy też wyjadą na ulice – zapewnia Grzegorz Benedykciński, burmistrz Grodziska Mazowieckiego.

Elektryczne autobusy to tylko część dużej inwestycji wspieranej przez Regionalny Program Operacyjny Województwa Mazowieckiego. Projekt Zielone Płuca Mazowsza – rozwój mobilności miejskiej w gminach południowo-zachodniej części województwa" zakłada także przebudowę skrzyżowań oraz modernizację sygnalizacji świetlnych. Przewiduje się również wdrożenie systemu „Inteligentnych Systemów Transportowych", którego celem jest zmiana świateł sygnalizacyjnych na zielone w chwili, gdy do skrzyżowania zbliża się autobus elektryczny. Zakres prac inwestycyjnych ma trwać do 2021 roku.

Stacja ładowania elektrycznych autobusów ma powstać na terenie ZGK Sp. z o.o. Zajezdnia wraz z pantografem planowana jest przy ul. Towarowej. Część dotacji zostanie także przeznaczonych na rozwój mobilności rowerowej w ramach projektu Grodziski Rower Miejski.

Aneta Czarnecka

Uśmiechnij się....

Z kart historii

Fragment encyklopedii francuskiej z roku 1880:

- Kozacy: wojownicze plemię rosyjskie atakujące wroga z okrzykiem „Job twoja mać", co w tłumaczeniu oznacza „Bóg z nami..."

Przesłuchanie

- Jak on zmarł?
- Czyścił broń i przypadkowo się zastrzelił.
- A dlaczego jest cały posiniaczony?
- Czyścić nie chciał.

Trudne pochodzenie

Synek pyta:
- Mamo, jestem Cyganem tak jak ty, czy Żydem tak jak tatuś?
- No Cyganem, masz piękne oczy, oliwkową skórę, więc jesteś Cyganem.
Synek idzie do ojca i pyta:
- Tato, jestem Żydem tak jak ty, czy Cyganem tak jak mamusia?
- No Żydem. Nosisz jarmułkę, jesteś obrzezany... No, ale o co ci właściwie chodzi?
- A bo wiesz, kolega sprzedaje rower i zastanawiam się, czy się targować, czy go po prostu ukraść.

Doświadczony pracownik

Rozmowa o pracę:
HR: A jak u pana z Excelem?
Ja: Nienawidzę go.
HR: Czyli użytkownik z doświadczeniem.

Trzeba Was pilnować

Trzy żółwie, Jaś, Staś i Piotr wybrały się na piknik. Jan zapakował kosz pełen kanapek i butelek napojów gazowanych. Problem polegał na tym, że teren piknikowy był oddalony od nich o 10 mil. To oznaczało 10 dni wędrówki. Po pewnym czasie zmęczone żółwie robią się głodne i spragnione. Zatrzymują się, żeby napić się napoju. W tym momencie okazuje się, że Jan nie zabrał ze sobą otwieracza. Rozpoczyna się debata, który z nich powinien po niego zawrócić. Pada na Piotra.
- Pójdę pod jednym warunkiem - mówi wytypowany żółw. - Do mojego powrotu nie tkniecie ani jednej kanapki!
Koledzy składają obietnicę, a Piotr wyrusza w drogę. Mijają długie dni, a Piotr nie wraca.
- Jestem coraz bardziej głodny! - skarży się Staś.
- Nie możemy nic ruszyć. Obietnica to obietnica.
Czekają kolejne 10 dni, ale żółwia jak nie było, tak nie ma.
- Może zjemy chociaż jedną kanapkę na pół, żeby zabić głód? - proponuje Jan.
- Nie możemy złamać obietnicy. Obiecaliśmy Piotrowi - protestuje Staś.
Kiedy jednak mija równy miesiąc, a Piotra i otwieracza nie ma, żółwie postanawiają zjeść coś, żeby nabrać sił na drogę powrotną. Uchylają pokrycie koszyczka, a tu nagle zza krzaków wyskakuje Piotr i krzyczy:
- Wiedziałem, że trzeba będzie Was pilnować!

Źródło: ***https://dowcipy.jeja.pl***

NOWOŚCI HANDLOWE

ZAMÓWIENIA: (22) 729 82 23 dzialhandlowy@flesch.pl www.flesch.pl

DYSTRYBUTOR: FLESCH POLSKA Sp. z o.o.

NOWOŚCI HANDLOWE

DYSTRYBUTOR: FLESCH POLSKA Sp. z o.o.

ZAMÓWIENIA: (22) 729 82 23 dzialhandlowy@flesch.pl www.flesch.pl

Wynajmując nieruchomość

Co o wynajęciu nieruchomości wiedzieć powinniśmy będąc czy to wynajmującym czy najemcą. Wydawać by się mogło, że znalezienie idealnej nieruchomości lub z drugiej strony idealnego najemcy to już „sukces murowany". Otóż nie do końca drodzy Państwo, to dopiero początek.

Od teraz przed nami wiele poważnych decyzji, a co za tym idzie często nieodwracalnych w skutkach konsekwencji, zarówno dla najemcy jak i dla właściciela nieruchomości.

Tylko właściwie stworzona umowa najmu jest w stanie dopiero zapewnić nam spokój i przybliżyć do upragnionego sukcesu.

Lata doświadczenia w pośrednictwie w obrocie nieruchomościami nauczyły mnie, że jeden źle ujęty lub zinterpretowany paragraf może zaważyć na całej późniejszej współpracy.

Umowa winna być stworzona w taki sposób aby w pełni zabezpieczać interesy obu stron.

W umowie powinny znaleźć się takie terminy jak: czynsz, okres najmu, wypowiedzenie, kaucja, zakaz konkurencji oraz charakter prowadzonej działalności (dwa ostatnie zagadnienia dotyczą lokali komercyjnych przeznaczonych na prowadzenie działalności gospodarczej).

Wszystkie te zagadnienia choć wydają się być trywialne mogą zapewnić nam bezpieczeństwo, a źle ujęte zamienić nasze życie w piekło.

Nie będę tu rozpisywać się na temat każdego z zagadnień bo każda sytuacja jest inna i w każdej umowie zupełnie inne parametry będziemy określać.

Podam Państwu tylko jeden przykład odnośnie kaucji.

Samo to, że umieścimy ten zapis w umowie jeszcze przed niczym nas nie chroni, dopiero doprecyzowanie jakich elementów będzie dotyczyła sprawi, że termin ten zostanie użyty zasadnie.

Ustawa nie określa dokładnie co zabezpiecza kaucja po za szeroko rozumianymi zniszczeniami a to jednak zbyt mało. Właściwą zasadność kaucji powinny sztywno określić strony zapisując ustalenia w umowie.

Często niestety jednak słyszę, że nie ma sensu płacić agencji za pośrednictwo skoro w internecie jest dostępnych tyle wzorów umów najmu lub co gorsze bo „drugiej stronie dobrze z oczu patrzy".

Osobiście uważam, że ludziom ufać się powinno ale nauczona doświadczeniem wiem też, że kontrola jest najwyższą formą zaufania.

Proszę pamiętać, że tylko to co wyraźnie napiszemy w umowie będziemy mogli w razie problemów wyegzekwować w sądzie.

Wszystko to co ustalimy na tak zwaną buzię nie będzie stanowiło dla nas żadnego zabezpieczenia.

Bezwzględnie będę Państwa namawiać do skorzystania z rady prawnika lub do współpracy z wykwalifikowanym biurem nieruchomości.

Oczywiście jak zwykle nasza kadra pośredników czeka na Państwa.

Pozdrawiam w imieniu redakcji
Katarzyna Włodarczyk
FLESCH Nieruchomości,
Pruszków, ul. B. Prusa 95,
Tel. (22) 730 33 40

OGŁOSZENIA DROBNE
od osób prywatnych za darmo!
Wyslij treść SMS na nr. 601 438 500* lub zadzwoń: (22) 730 33 41

DAM PRACĘ:

-**D**uża hurtownia spożywcza w Nadarzynie zatrudni osobę do działu księgowego. Tel. 604 492 736

-**D**uża hurtownia w Nadarzynie: soki, napoje, piwo zatrudni Przedstawicieli Handlowych z doświadczeniem. Tel. 604 492 736, 609 611 029

-**H**urtownia spożywcza w Nadarzynie zatrudni do działu handlowego z jęz.angielskim: ***rekrutacja@flesch.pl***

-**P**omoc Kuchenną, Hotel Pałacyk Otrebusy, tel. 503-164-828

SZUKAM PRACY:

-**P**odejmę każdą pracę fizyczną. Mam doświadczenie, wiek: 42 lata, zdrowy. Grodzisk Maz. i okolice. Tel. 516 671 120

AUTOMOTO:

-**A**uto do 50.000 zł - pilnie kupię. Tel. 603 903 405

-**K**olekcjoner kupi wózki boczne (kosze) do starych motocykli i przyczepki montowane za motocyklem. Kupię też stare motocykle do remontu w kazdym stanie. Tel. 505 529 328

-**K**olektor ssący do Renault silnik: 1,6 16 V stan bardzo dobry sprzedam. Cena: 50 zł. Tel. 509 635 494

-**K**upię każdy samochód osobowy i dostawczy, równiez rozbity i bez dokumentów. Tel. 519 353 990

-**K**upię półkę do bagażnika, Fiat Uno 1000. Tel. 573 997 338

-**K**upię samochód, stary motocykl lub części. Kontakt: sms lub tel. 503 899 901

-**K**upię stare polskie motocykle: CWS, Sokół, Podkowe, Moj130, Tornedo, Junak, WFM, WSK, SHL, Komar, Ryś, Żak, SM500, Lech i wszelkie części oraz wózki boczne (kosze). Tel. 505 529 328

-**K**upię stare motocykle: BMW, DKW, NSU, AJS, BSA, Triumph, Zundapp, Ardie, Puch, Sachs, Mz, IZ, M72, Panonia, Jawa i inne ciekawe oraz wszelkie części, nawet drobne. Tel. 505 529 328

-**K**upię starego Dafa, Mana lub Mercedesa. Mogą być uszkodzone, bez ważnego przeglądu i OC. Tel. 668 171 639

-**M**ercedes 124 200D, 93 r., biały, stan dobry, alufelgi, szyberdach, ABS. Tel. 504 358 688

-**S**przedam Fiat Seicento – Pruszków z 2002 roku, poj. 1,1 l. Cena: 1900 zł do negocjacji. Tel. 886 125 978

-**S**przedam opony letnie 185/65/14 używane. Cena: 130 zł. Tel. 794 075 280

-**S**przedam opony nowe Stomil 14x1 i 3/8 2 szt. Tel. (22) 755 74 87

-**S**przedam Peugot 407, bogato wyposazony z 2007 r, 2.0 diesel. Super stan, cena: 11 900 zł. Tel. 666 601 438

-**S**przedam trzy opony zimowe z felgami stalowymi: 185/60/R14 i tłumik do Zaporożca. Tel. 606 803 746

NIERUCHOMOŚCI:

-**B**ramki k. Błonia dom z działką 3 ha przy trasie na Poznań tanio, media. Tel. 505 345 767

-**D**o wynajęcia lokal 60 m^2 w budynku wolnostojącym, W-wa Ursus, na magazyn. Tel. 604 294 604

-**D**ziałka rekreacyjna 1100 m^2 z domkiem letniskowym niedaleko Zalewu Zegrzyńskiego, miejscowość Izbica, teren porośnięty starodrzewiem sosnowo- świerkowym. Tel. 510 070 562

-**D**ziałka, m. Kuchary w pow. Płońsk, gm. Czerwińsk n. Wisłą o pow. 4,5 tys. m^2. Dom mieszkalny o pow. 100 m^2 + budynki gospodarcze. Cena: 250 tys. m. Tel. 511 757 354, 663 179 403

-**K**upię działkę budowlaną lub rolną w bardzo okazyjnej cenie do 50 km od Warszawy. Tel. 666 601 438

-**O**d zaraz: do wynajęcia lokal 25 m^2, Warszawa – Ursus, ul. Bohaterów Warszawy (100 m od pl. Tysiąclecia). Tel. 663 065 070

-**REGUŁY, DZIAŁKA 1300 m^2 przy al. Jerozolimskich. TEL. 720 147 373**

-**S**przedam gospodarstwo 3,2 ha w gminie Mochowo k. Płocka. Cena: 245 tys. Tel. (24) 276 57 84

-**S**przedam plac budowlany o pow. 1000 m^2 przy ul. Tulipanów w Nowej Wsi. Tel. 792 569 027

-**S**przedam/wynajmę działkę usługowo-handlową, plan, 12 000 m^2, Milanówek, ul. Królewska, przedłużenie Al. Jerozolimskich. Tel. 502 207 206

-**U**rsus dom sprzedam: 6 pokoi, 120 m^2, wysoki parter z piętrem. Trzy garaże. Tel. 505 345 767

-**W**ynajmę kawalerkę w Grodzisku Maz. na osiedlu Bairda. Tel. 508 194 141

KUPIĘ - SPRZEDAM:

-**A**ntyczne meble, obrazy, srebra, platery, szable, bagnety, orzełki, książki, odznaki, odznaczenia, pocztówki, bibeloty zakupię – za gotówkę. Tel. 504 017 418; 601 336 063

-**D**rzwi tarasowe o wym. 218 cm x 87 cm, białe, plastikowe, po demontażu, nieuszkodzone. Tel. 606 803 746

-**D**o sprzedania nowa, kompletna rama „dwudziestka" do składaka, kolor zielony. Tel. 606 803 746

-**G**azowy ogrzewacz wody z elektrycznym zapłonem „Mastercook". Cena: 150zł. Tel. 509 075 341

-**K**omplet mebli Nevada (drewno) w bardzo dobrym stanie, cena do uzgodnienia. Tel. (22) 867 82 71

-**K**upię dużą, grubą plandekę ciągnikową. PILNE. Tel. 571 398 457

-**K**upię stary sprzęt audio: Unitra, Radmor, Fonica i Tonsil. Tel. 507 165 453

-**K**upię umundurowanie i wyposażenie Milicji Obywatelskiej, ZOMO, ORMO i Ludowego Wojska Polskiego z lat 1945-1990. Tel. 516 803 952, mail:tomsob@o2.pl

-**K**upię wojenne przedmioty: szable, bagnety, hełmy, czapki, mundury, odznaki itd oraz stare motocykle - części: silniki, ramy, baki, koła, kosze i inne. Tel. 505 529 328

-**M**agnetowid Philips+duży zbiór kaset video z filmami oraz dużo płyt DVD z oryginalnymi filmami. Cena do uzgodnienia. Grodzisk Mazowiecki. Tel. (22) 755 74 87

-**M**aszyna do szycia radziecka, walizkowa, nowa. Tel. 602 47 07 43

-**M**eble kuchenne używane sprzedam + piecyk + okap + zmywarka + lodówka. Tel. 602 47 07 43

-**P**oduszka 0,60 x 0,60 – 3 sztuki. Cena: 15zł/szt. Tel. 601 945 583

-**R**ower PREK koła 27", piasta ACER-a 3-biegowa, japońska, wspornik siodełka amortyzowany, kolor czarny. Tel. 606 803 746

-**S**przedam akwarium 300 litrów wraz z podstawą z regulowanymi nóżkami. Cena: 550 zł. Tel. 574 215 996

-**S**przedam bardzo ładną, nową kurtkę z norek, kolor czekolada, rozmiar 46 do kolan. Cena: 1200 zł. Tel. 502 629 315

-**S**przedam czarne karakuły - nowe rozm. 40 - 42. Tel. (22) 755 74 87

-**S**przedam deskorolkę, używana. Cena: 30 zł. Tel. 574 215 996

-**S**przedam duży namiot 4-os., willowy, nieużywany. Tel. 505 345 767

-**S**przedam drewno opałowe suche, pocięte do odbioru z Grodziska Maz. Cena: 100 zł za/ m. Tel. 735 208 503

-**S**przedam DVD używane, sprawne. Cena: 25 zł. Tel. 574 215 996

-**S**przedam gazowy, przepływowy ogrzewacz wody, typ: G-19-00 „Termet" używany. Tel. (22) 723 69 39

-**S**przedam inkubator do wylęgu kurzych, gęsich i kaczych jaj. Cena: 500 zł. Tel. (24) 276 57 84

-**S**przedam kasetkę metalową. Tel. 510 407 176

-**S**przedam kask motocyklowy. Cena: 170 zł. Tel. 574 215 996

-**S**przedam kurtkę męską 3/4 z kapturem, ciemnobrązową, nową. Cena: 250 zł. Tel. 574 215 996

-**S**przedam kurtkę skórzaną, dł. 70 cm, nowa. Cena: 70 zł. Tel. 695 681 450

-**S**przedam kurtkę męską zamszową, rozmiar: XL, czarna, nowa. Cena: 110 zł. Tel. 574 215 996

-**S**przedam kwiaty magnolie Tripetala po 75 zł. Tel. 574 215 996

-**S**przedam kurtki męskie, wzrost 180 cm, stan dobry, 25zł/szt + kurtkę skórzaną. Tel. 509 075 341

-**S**przedam lodówko - zamrażarkę marki AMICA o wym.: 170 cm x 53 cm, kolor srebrny, 4 lata gwarancji. Tel. 510 407 176

-**S**przedam lustro stojące z możliwością powieszenia: wys. 140 cm. Cena: 100 zł. Tel. 694 930 816

-**S**przedam łóżko masujące CERAGEM – tanio. Tel. 609 45 46 13

-**S**przedam małe biurko z 1888 r, drewno czeczot wiśnia, rzeźbione. Tel. (22) 302 74 00

-**S**przedam maszynę ze stołem do wyrobu siatki ogrodzeniowej. Bardzo tanio. Tel. (22) 755 74 87

-**S**przedam meble kuchenne używane, piecyk elek., okap, zmywarkę, lodówkę. Tel. 602 470 743

-**S**przedam mechaniczną rozdrabniarkę wielofunkcyjną. Cena: 300 zł. Tel. (22) 723 73 86

-**S**przedam narty z dwoma kompletami ubrań narciarskich na 180 cm + buty. Cena do uzgodnienia. Tel. 509 075 341

-**S**przedam okna 147cm x 108cm, biała rama. Tel. 606 803 746

-**S**przedam papużki faliste - różne kolory oraz klatki. Tel. (22) 755 74 87

-**S**przedam płyty betonowe, chodnikowe, wym.: 50 x 50 cm, 30 szt. Tel. (22) 723 69 39

-**S**przedam ponton, stan jak nowy, biało-czerwony. Cena: 170 zł. Tel. 574 215 996

-**S**przedam radia: Amator, Zodiak, Merkury i wieża Radmor. Tel. (22) 755 74 87

-**S**przedam radio samochodowe Pioneer KE-1730B na kasety wraz z kieszenią i okablowaniem. Cena: 20 zł. Tel. 574 215 996

-**S**przedam ramę Whelera

-**S**przedam rower typ „Szurkowski", cena: 150 zł. Tel. (22) 662 64 86, 696 29 27 74

-**S**przedam ryby akwariowe: gupiki, molinezje, platki, mieczyki oraz krewetki. Tel. 574 215 996

-**S**przedam sadzonki Nesperas/ niesplik japoński (śliwka hiszpańska) - 10 zł za sztukę. Tel. 574 215 996

-**S**przedam spodnie jeansowe, damskie, rozm. 36/38. Cena: 15zł/szt. Tel. 694 930 816

-**S**przedam szafę o wym: wys.: 192 cm, szer. 82 cm, głęb. 51 cm. Fronty białe, cena: 110 zł. Tel. 574 215 996

-**S**przedam szafkę łazienkową, kolor beżowy o wym. 40x40 cm i wys. 180 cm. Tel. 606 33 44 43

-**S**przedam szafkę stojącą. Kolor grafitowy, cena: 45 zł o wym. 80,5/42,3/71,5 cm. Tel. 666 601 438

-**S**przedam szkło zbrojone o wym. 97x75 cm, 25 sztuk. TANIO. Tel. (22) 723 69 39

-**S**przedam trzy okna plastikowe, białe o wym. 147x108 cm ze szprosami i termę poziomą 60 l. Tel. 606 803 746

-**S**przedam urządzenie do światłoterapi BIO-V. Tel. 510 407 176

-**S**przedam używaną, sprawną zmywarkę Whirlpool, 60 cm, cena: 50 zł. Tel. 505 239 674

-**S**przedam używany, gazowy, przepływowy ogrzewacz wody, typ. G-19-00 „Termet". Tel. (22) 723 69 39

-**S**przedam walizkową maszynę do szycia ŁUCZNIK, cena: 150 zł. Tel. (22) 662 64 86, 696 29 27 74

-**S**przedam wieszak do przedpokoju z lustrem. Cena: 130 zł. tel. 574 215 996

-**W**yprzedaż bardzo tanio różnych rzeczy z uporządkowanego strychu, piwnic i garażu. Grodzisk Maz. Tel. (22) 755 74 87

USŁUGI:

-**D**DD. Dezynfekcja, Dezynsekcja, Deratyzacja. Skutecznie zwalczamy: pruski, pluskwy, mrówki, myszy, szczury itp. Kontakt: *www.insekt24.pl* lub tel. 533 780 170. Zapraszamy

-**K**ompleksowa naprawa rowerów. Tel. 606 803 746

-**L**ecznie pijawkami medycznymi. Wizyty domowe. Zamawianie wizyt. Tel. 533 830 980. Certyfikowany Hirudoterapeuta. Zapraszam

-**O**dkleszczanie. Skuteczne zwalczanie kleszczy na terenie Twojej posesji. Kontakt: *www.insekt24.pl*. Tel. 533 780 170. Zapraszam

-**P**ielęgnacja żywopłotów, wywóz gałęzi itp. Tel. 515 146 480

-**S**kładanie mebli typu Ikea itp. Profesjonalnie, Szybko, Solidnie. Zapraszam do kontaktu. Tel. 533 780 170

-**U**sługi elektryczne Warszawa i okolice. Tel. 605 266 948

-**W**ycinka drzew, pielęgnacja żywopłotów, wywóz gałęzi itp. Tel. 515 146 480

RÓŻNE:

-**B**ezpłatny wywóz złomu itp. Tel. 515 146 480 lub 797 760 488

-**O**ddam gruz betonowy. Tel. (22) 755 74 87

-**O**dkupię stare, nowe i niepotrzebne rzeczy: książki, płyty, monety, znaczki, medale, narzędzia, itp. Tel. 507 180 551

-**Z**walczanie Kowali bezskrzydłych na Twojej posesji. Solidnie i Skutecznie. Kontakt: *www.insekt24.pl*. Tel. 533 780 170. Zapraszamy

OFERTY GODNE POLECENIA

Mieszkanie na sprzedaż — Pruszków
329 000 PLN — 3 pok., 52 m²
Nr oferty: 3803/1821/OMS

Rok budowy:	1965
Stan:	do odświerzenia
Piętro:	4
Typ kuchni:	widna
Kontakt	22 730 33 43

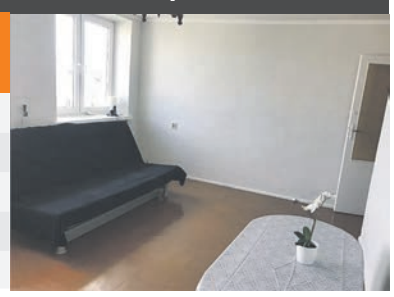

Mieszkanie na sprzedaż — Stare Babice, Lachtorzew
515 000 PLN — 4 pok., 77 m²
Nr oferty: 3460/1821/OMS

Rok budowy:	2000
Stan:	bardzo dobry
Piętro:	2
Typ kuchni:	widna
Kontakt	22 730 33 40

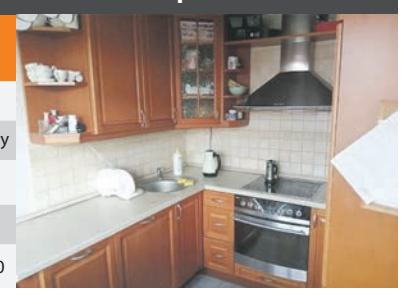

Mieszkanie na sprzedaż — Pruszków
245 000 PLN — 2 pok., 35 m²
Nr oferty: 3797/1821/OMS

Rok budowy:	1970
Stan:	do odświerzenia
Piętro:	1
Typ kuchni:	widna
Kontakt	22 730 33 43

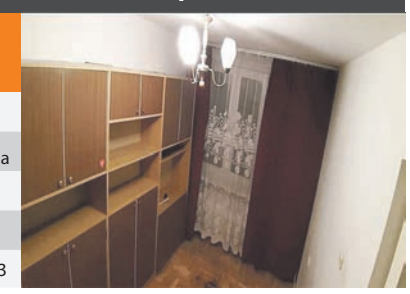

Mieszkanie na sprzedaż — Pruszków
250 000 PLN — 2 pok., 47 m²
Nr oferty: 3759/1821/OMS

Rok budowy:	1981
Stan:	do remontu
Piętro:	11
Typ kuchni:	widna
Kontakt	22 730 33 40

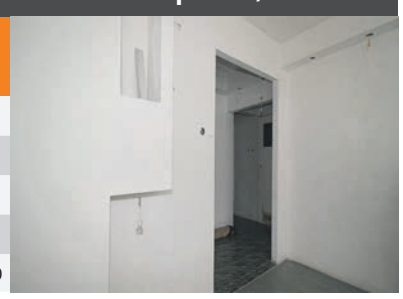

Mieszkanie na sprzedaż — Grodzisk Mazowiecki
283 900 PLN — 2 pok., 53 m²
Nr oferty: 3783/1821/OMS

Rok budowy:	2000
Stan:	dobry
Piętro:	3
Typ kuchni:	widna
Kontakt	22 730 33 43

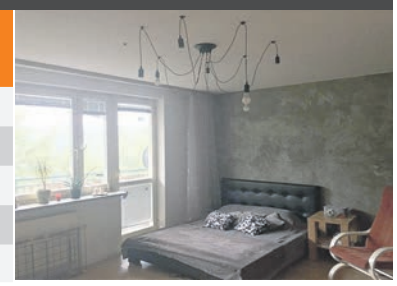

Mieszkanie na sprzedaż — Piastów
320 000 PLN — 2 pok., 71 m²
Nr oferty: 3768/1821/OMS

Rok budowy:	1928
Stan:	do odświerzenia
Piętro:	1
Typ kuchni:	otwarta
Kontakt	22 730 33 40

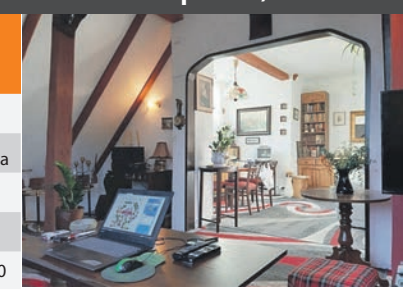

Dom na sprzedaż — Grodzisk Mazowiecki
650 000 PLN — 5 pok., 186 m²
Nr oferty: 1948/1821/ODS

Rok budowy	2012
Stan:	bardzo dobry
Typ domu	wplnostojący
Pow. działki	1200 m²
Kontakt	22 730 33 43

Dom na sprzedaż — Żabia Wola
720 000 PLN — 6 pok., 230 m²
Nr oferty: 1933/1821/ODS

Rok budowy:	1997
Stan:	bardzo dobry
Typ domu	wolnostojący
Pow. działki	1300 m²
Kontakt	22 730 33 40

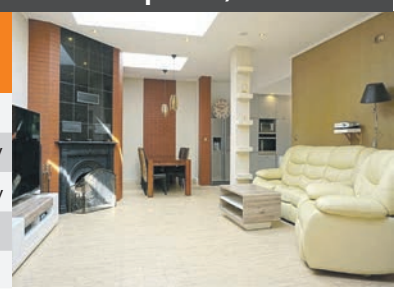

Dom na sprzedaż — Otrębusy
610 000 PLN — 5 pok., 220 m²
Nr oferty: 1896/1821/ODS

Rok budowy	1990
Stan:	dobry
Typ domu	wolnostojący
Pow. działki	600 m²
Kontakt	22 730 33 43

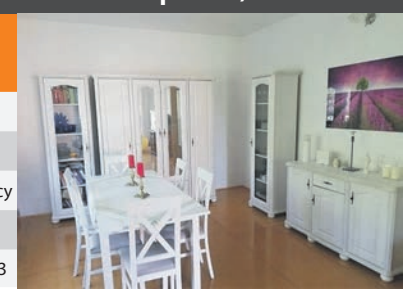

Dom na sprzedaż — Brwinów
670 000 PLN — 4 pok., 138 m²
Nr oferty: 1938/1821/ODS

Rok budowy:	1974
Stan:	dobry
Typ domu	wolnostojący
Pow. działki	819 m²
Kontakt	22 730 33 40

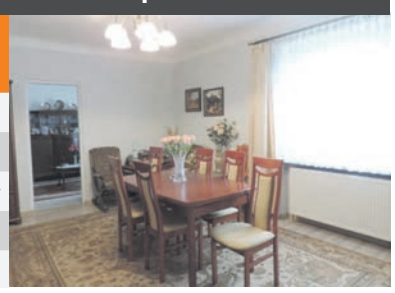

Dom na sprzedaż — Nowa Wieś
1 100 000 PLN — 4 pok., 112 m²
Nr oferty: 1947/1821/ODS

Rok budowy:	2012
Stan:	idealny
Typ domu	wolnostojący
Pow. działki	703 m²
Kontakt	22 730 33 43

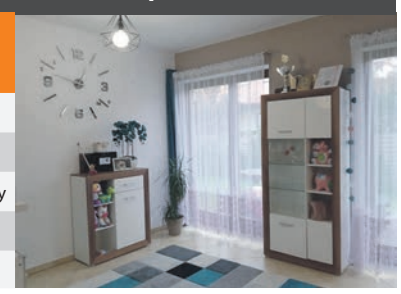

Działka na sprzedaż — Chylice
130 000 PLN — 1040 m²
Nr oferty: 3169/1821/OGS

Rodzaj działki	budowlana
Kształt	prostokąt 28 m x 40 m
Dojazd	asfaltowy
Kontakt	22 730 33 40

Działka na sprzedaż — Leszno, Łubiec
348 000 PLN — 8700 m²
Nr oferty: 3214/1821/OGS

Rodzaj działki	siedliskowa
Kształt	nieregularny 34 m x 240 m
Dojazd	asfaltowy
Kontakt	22 730 33 43

Działka na sprzedaż — Brwinów
308 000 PLN — 1200 m²
Nr oferty: 3207/1821/OGS

Rodzaj działki	budowlana
Kształt	prostokąt 24 m x 48 m
Dojazd	utwardzony
Kontakt	22 730 33 40

Działka na sprzedaż — Kanie
338 000 PLN — 1500 m²
Nr oferty: 3187/1821/OGS

Rodzaj działki	budowlana
Kształt	prostokąt 50 m x 30 m
Dojazd	utwardzony
Kontakt	22 730 33 43

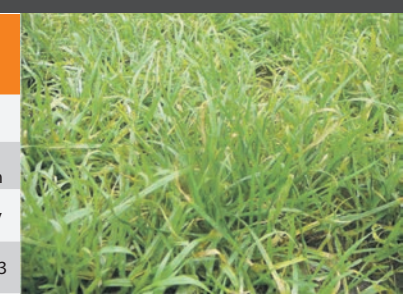

CHCESZ SZYBKO I DOBRZE SPRZEDAĆ MIESZKANIE, DOM, DZIAŁKĘ? 22 730-33-40/43

ZATRUDNIMY AGENTÓW - POŚREDNIKÓW NIERUCHOMOŚCI TEL. 604 - 492 - 736

SPRAWDŹ NASZE OFERTY: www.nieruchomosci.flesch.pl

NA SPRZEDAŻ

MIESZKANIA

3803/1821/OMS Pruszków, 3 pokoje, pow. 52 m², cena 329.000 zł
3801/1821/OMS Pruszków, 3 pokoje, pow. 60 m², cena 474.000 zł
3799/1821/OMS Pruszków, 2 pokoje, pow. 38 m², cena 280.000 zł
3797/1821/OMS Pruszków, 2 pokoje, pow. 35 m², cena 245.000 zł
3794/1821/OMS Pruszków, 3 pokoje, pow. 60 m², cena 355.000 zł
3795/1821/OMS Pruszków, 2 pokoje, pow. 35 m², taras o pow. 25 m², cena 319.000 zł
3786/1821/OMS Pruszków, 2 pokoje, pow. 39 m², cena 296.000 zł
3783/1821/OMS Grodzisk Mazowiecki, pow. 53 m², 2 pokoje, cena 299.000 zł
3777/1821/OMS Warszawa, Centrum, 2 pokoje, pow. 27 m², cena 388.000 zł
3771/1821/OMS Pruszków, Parzniew, 3 pokoje, pow. 71 m², cena 499.000 zł
3773/1821/OMS Piastów, 3 pokoje, pow. 47 m², cena 330.000 zł
3769/1821/OMS Warszawa, Praga Południe, kawalerka, pow. 35 m², cena 310.000 zł
3770/1821/OMS Pruszków, 4 pokoje, pow. 65 m², cena 380.000 zł
3768/1821/OMS Piastów, 2 pokoje, pow. 51 m², ogródek o pow. 100 m², cena 330.000 zł
3765/1821/OMS Warszawa, Bemowo, 2 pokoje, pow. 46 m², cena 439.000 zł
3764/1821/OMS Pruszków, 2 pokoje, pow. 56 m², cena 429.000 zł
3763/1821/OMS Warszawa, Targówek, 2 pokoje, pow. 47 m², cena 405.000 zł
3761/1821/OMS Warszawa, Bemowo, 2 pokoje, pow. 46 m², cena 439.000 zł
3760/1821/OMS Warszawa, Ursus, kawalerka, pow. 31 m², cena 330.000 zł
3759/1821/OMS Pruszków, 2 pokoje, pow. 47 m², cena 260.000 zł
3755/1821/OMS Piastów, 2 pokoje, pow. 36 m², cena 316.000 zł
3748/1821/OMS Pruszków, 4 pokoje, pow. 74 m², cena 439.000 zł
3744/1821/OMS Pruszków, 2 pokoje, pow. 42 m², cena 310.000 zł
3743/1821/OMS Piastów, 2 pokoje, pow. 36 m², cena 319.000 zł
3741/1821/OGS Ożarów Mazowiecki, 2 pokoje, pow. 46 m², cena 395.000 zł
3738/1821/OMS Pruszków, 4 pokoje, pow. 72 m², cena 439.000 zł
3737/1821/OMS Pruszków, 4 pokoje, pow. 72 m², cena 423.000 zł
3733/1821/OMS Pruszków, 3 pokoje, pow. 50 m², cena 281.000 zł
3727/1821/OMS Grodzisk Mazowiecki, 2 pokoje, pow. 50 m², cena 295.000 zł
3726/1821/OMS Pruszków, 2 pokoje, pow. 38 m², cena 257.000 zł
3724/1821/OMS Warszawa, Stara Ochota, 2 pokoje, pow. 50 m², cena 500.000 zł
3697/1821/OMS Pruszków, 2 pokoje, pow. 38 m², cena 246.000 zł
3691/1821/OMS Pruszków, 3 pokoje, pow. 48 m², cena 295.000 zł
3684/1821/OMS Pruszków, kawalerka, pow. 35 m², cena 295.000 zł
3679/1821/OMS Pruszków, 3 pokoje, pow. 48 m², cena 316.000 zł
3632/1821/OMS Milanówek, 3 pokoje, pow. 50 m², cena 265.000 zł
3460/1821/OMS Stara Babice, Latchorzew, 4 pokoje, pow. 77 m², cena 495.000 zł
3621/1821/OMS Pruszków, 2 pokoje, parter, pow. 50 m² + ogródek o pow. 138 m², cena 450.000 zł
3507/1821/OMS Pruszków, 3 pokoje, pow. 62 m², cena 389.000 zł
3504/1821/OMS Grodzisk Mazowiecki, 4 pokoje, pow. 124 m², cena 505.000 zł
3255/1821/OMS Pruszków, 3 pokoje, pow. 47 m², cena 312.000 zł

DOMY

1950/1821/ODS Warszawa, Wola, pół bliźniaka, 6 pokoi, pow. 287 m², działka o pow. 519 m², cena 2.980.000 zł
1951/1821/ODS Ożarów Mazowiecki, wolnostojący, 6 pokoi, pow. 200 m², działka o pow. 1260 m², cena 2.600.000 zł
1949/1821/ODS Warszawa, Ursus, wolnostojący, 6 pokoi, pow. 300 m², działka o pow. 800 m², cena 2.700.000 zł
1948/1821/ODS Grodzisk Mazowiecki, wolnostojący, 5 pokoi, pow. 186 m², działka o pow. 1200 m², cena 650.000 zł
1947/1821/ODS Nowa Wieś, wolnostojący, 4 pokoje, pow. 112 m², działka o pow. 703 m², cena 1.100.000 zł
1930/1821/ODS Michałowice, wolnostojący, 6 pokoi, pow. 250 m², działka o pow. 1315 m², cena 900.000 zł
1926/1821/ODS Nadarzyn, Młochów, wolnostojący, 4 pokoje, pow. 113 m², działka o pow. 1337 m², cena 600.000 zł
1909/1821/ODS Podkowa Leśna, wolnostojący, 3 pokoje, pow. 70 m², działka o pow. 1600 m², cena 800.000 zł
1924/1821/ODS Michałowice, Pęcice, pół bliźniaka, stan deweloperski, 5 pokoi, pow. 210 m², działka o pow. 500 m², cena 950.000 zł
1922/1821/ODS Pruszków, kamienica, 4 pokoje, pow. 349 m², działka o pow. 208 m², cena 1.100.000 zł
1920/1821/ODS Michałowice, Nowa Wieś, wolnostojący, 5 pokoi, pow. 300 m², działka o pow. 800 m², cena 1.150.000 zł
1912/1821/ODS Michałowice, Opacz Kolonia, rezydencja, 6 pokoi, pow. 330 m², działka o pow. 1540 m², cena 1.200.000 zł
1914/1821/ODS Warszawa, Bemowo Jelonki, kamienica, 7 pokoi, pow. 360 m², działka o pow. 1023 m², cena 3.500.000 zł
1906/1821/ODS Ożarów Maz., segment środkowy, stan deweloperski, 6 pokoi, pow. 185 m², działka o pow. 245 m², cena 689.000 zł
1909/1821/ODS Stare Babice, Lipków, wolnostojący, 6 pokoi, pow. 420 m², działka o pow. 1000 m², cena 920.000 zł
1911/1821/ODS Łomianki, wolnostojący, stan deweloperski, 4 pokoje, pow. 190 m², działka o pow. 740 m², cena 1.050.000 zł
1910/1821/ODS Stare Babice, Koczargi Stare, 5 pokoi, pow. 205 m², działka o pow. 1020 m², cena 1.180.000 zł
1900/1821/ODS Nadarzyn, pół bliźniaka, 7 pokoi, pow. 328 m², działka o pow. 978 m², cena 1.500.000 zł
1903/1821/ODS Stare Babice, Kwirynów, wolnostojący, 8 pokoi, pow. 360 m², działka o pow. 900 m², cena 2.160.000 zł
1896/1821/ODS Otrębusy, wolnostojący, 5 pokoi, pow. 220 m², działka o pow. 150 m², cena 610.000 zł
1894/1821/ODS Żabia Wola, wolnostojący, 6 pokoi, pow. 220 m², działka o pow. 1500 m², cena 990.000 zł
1890/1821/OMS Grodzisk Mazowiecki, szeregowiec, 4 pokoje, pow. 108 m², działka o pow. 247 m², cena 599.000 zł

NA SPRZEDAŻ MIESZKANIE

PRUSZKÓW
Powierzchnia: 35 m²
2 pokoje
Balkon
Pełna infrastruktura
Kontakt: 607 454 055
cena: 245.000 zł

1887/1821/ODS Komorów, wolnostojący, 4 pokoje, pow. 240 m², działka o pow. 1800 m², cena 1.480.000 zł
1884/1821/ODS Nadarzyn, Rusiec, wolnostojący, 5 pokoi, pow. 236 m², działka o pow. 1200 m², cena 979.000 zł
1883/1821/ODS Opacz, Kolonia, wolnostojący, 2 pokoje, pow. 80 m², działka o pow. 600 m², cena 680.000 zł
1873/1821/ODS Nadarzyn, wolnostojący, 4 pokoje, pow. 150 m², działka o pow. 1000 m², cena 650.000 zł
1879/1821/ODS Ożarów Mazowiecki, Płochocin, wolnostojący, 4 pokoje, pow. 140 m², działka o pow. 1200 m², cena 550.000 zł
1867/1821/ODS Pruszków, bliźniak, 6 pokoi, pow. 160 m², działka o pow. 366 m², cena 680.000 zł
1869/1821/ODS Brwinów, wolnostojący, 10 pokoi, pow. 488 m², działka o pow. 870 m², cena 970.000 zł
1860/1821/ODS Magdalenka, wolnostojący, 6 pokoi, pow. 400 m², działka o pow. 1000 m², cena 1.300.000 zł
1856/1821/ODS Brwinów, bliźniak, 4 pokoje, pow. 130 m², działka o pow. 288 m², cena 599.000 zł
1857/1821/ODS Lesznowola, Wólka Kosowska, wolnostojący, 5 pokoi, pow. 180 m², działka o pow. 1200 m², cena 599.000 zł
1852/1821/ODS Łochów, Pogorzelec, wolnostojący, 3 pokoje, pow. 70 m², działka o pow. 2100 m², cena 299.000 zł
1850/1821/ODS Grodzisk Mazowiecki, Kozery, wolnostojący, 4 pokoje, pow. 135 m², działka o pow. 1500 m², cena 385.000 zł
1851/1821/ODS Jaktorów, wolnostojący, 6 pokoi, pow. 155 m², działka o pow. 1613 m², cena 419.000 zł
1849/1821/ODS Grodzisk Mazowiecki, Szczęsne, segment środkowy, stan deweloperski, 5 pokoi, pow. 160 m², działka o pow. 323 m², cena 525.000 zł
1847/1821/ODS Michałowice, pół bliźniaka, stan deweloperski, 6 pokoi, pow. 195 m², działka o pow. 650 m², cena 1.199.000 zł
1848/1821/ODS Michałowice, pół bliźniaka, stan deweloperski, 6 pokoi, pow. 195 m², działka o pow. 750 m², cena 1.299.000 zł
1820/1821/ODS Błonie, wolnostojący, 4 pokoje, pow. 110 m², działka o pow. 1128 m², cena 780.000 zł
1813/1821/ODS Nadarzyn, Stara Wieś, wolnostojący, stan deweloperski, 5 pokoi, pow. 168 m², działka o pow. 1000 m², cena 759.000 zł
1836/1821/ODS Piastów, pół bliźniaka, 6 pokoi, pow. 250 m², działka o pow. 300 m², cena 780.000 zł
1827/1821/ODS Brwinów, stan deweloperski, bliźniak, 5 pokoi, pow. 141 m², działka o pow. 660 m², cena 675.000 zł
1825/1821/ODS Nadarzyn, Rusiec, wolnostojący, 3 pokoje, pow. 96 m², działka o pow. 1000 m², cena 499.000 zł
1801/1821/ODS Żabia Wola, Osowiec, duży obiekt, 40 pokoi, pow. 1800 m², działka o pow. 10 150 m², cena 1.650.000 zł
1784/1821/ODS Pruszków, segment środkowy, stan deweloperski, 4 pokoje, pow. 125 m², działka o pow. 180 m², cena 510.000 zł
1767/1821/ODS Ożarów Mazowiecki, Wolskie, wolnostojący, 5 pokoi, pow. 140 m², działka o pow. 500 m², cena 670.000 zł
1764/1821/ODS Milanówek, wolnostojący, 8 pokoi, pow. 239 m², działka o pow. 747 m², cena 1.550.000 zł
1752/1821/ODS Warszawa, Ursus, wolnostojący, 5 pokoi, pow. 300 m², działka o pow. 420 m², cena 880.000 zł
1749/1821/ODS Nadarzyn, Szamoty, wolnostojący, 4 pokoje, pow. 284 m², działka o pow. 1640 m², cena 1.700.000 zł
1748/1821/ODS Warszawa, Ursus, wolnostojący, 6 pokoi, pow. 180 m², działka 977 m², cena 1.250.000 zł
1737/1821/ODS Grodzisk Mazowiecki, wolnostojący, 4 pokoje, pow. 100 m², działka o pow. 1045 m², cena 489.000 zł
1740/1821/ODS Grodzisk Mazowiecki, wolnostojący, 6 pokoi, pow. 194 m², działka 1040 m², cena 980.000 zł
1721/1821/ODS Otrębusy, wolnostojący, 4 pokoje, pow. 167 m², działka pow. 1535 m², cena 999.000 zł
1708/1821/ODS Grodzisk Mazowiecki, wolnostojący, 8 pokoi, pow. 220 m², działka pow. 1114 m², cena 845.000 zł
1698/1821/ODS Nadarzyn, wolnostojący, 9 pokoi, pow. 326 m², działka pow. 1194 m², cena 1.450.000 zł
1679/1821/ODS Nasielsk, Dobra Wola, wolnostojący, 2 pokoje, pow. 40 m², działka pow. 3500 m², cena 220.000 zł
1651/1821/ODS Milanówek, stan surowy zamknięty, pół bliźniaka, 6 pokoi, pow. 157 m², działka pow. 750 m², cena 450.000 zł
1665/1821/ODS Nadarzyn, Szamoty, wolnostojący, 7 pokoi, pow. 280 m², działka pow. 1000 m², cena 930.000 zł
1650/1821/ODS Grodzisk Mazowiecki, stan deweloperski, 4 pokoje, pow. 160 m², działka pow. 490 m², cena 550.000 zł
1644/1821/ODS Pruszków, wolnostojący, magazyn wysokiego składowania wraz z wyposażeniem, pow. 600 m², działka pow. 1400 m², cena 2.900.000 zł
1632/1821/ODS Nadarzyn, Urzut, wolnostojący, 5 pokoi, pow. 181 m², działka pow. 2000 m², cena 834.000 zł
1635/1821/ODS Nadarzyn, Urzut, wolnostojący, 4 pokoje, pow. 240 m², działka pow. 1000 m², cena 910.000 zł
1634/1821/ODS Nadarzyn, Kajetany, stan deweloperski, wolnostojący, 5 pokoi, pow. 192 m², działka pow. 1180 m², cena 920.000 zł
1629/1821/ODS Nadarzyn, Strzeniówka, wolnostojący, 5 pokoi, pow. 300 m², działka pow. 2000 m², cena 1.650.000 zł
1583/1821/ODS Grodzisk Mazowiecki, wolnostojący, mieszkalno – usługowy, pow. 1300 m², działka pow. 2800 m², cena 3.150.000 zł
1523/1821/ODS Grodzisk Mazowiecki, stan deweloperski, bliźniak, 4 pokoje, pow. 150 m², działka pow. 500 m², cena 550.000 zł
1524/1821/ODS Grodzisk Mazowiecki, stan deweloperski, bliźniak, 6 pokoi, pow. 160 m², działka pow. 750 m², cena 640.000 zł
1512/1821/ODS Milanówek, stan surowy otwarty, bliźniak, 5 pokoi, pow. 150 m², działka pow. 500 m², cena 380.000 zł
1502/1821/ODS Raszyn, Falenty, stan deweloperski, pół bliźniaka, 5 pokoi, pow. 215 m², działka pow. 550 m², cena 550.000 zł
1491/1821/ODS Pruszków, segment, 6 pokoi, pow. 238 m², działka pow. 300 m², cena 860.000 zł
1472/1821/ODS Pruszków, Ostoja, połowa bliźniaka, 4 pokoje, pow. 200 m², działka pow. 605 m², cena 599.000 zł
1467/1821/ODS Nadarzyn, wolnostojący, 5 pokoi, pow. 180 m², działka pow. 2400 m², cena 730.000 zł

NA SPRZEDAŻ DOM WOLNOSTOJĄCY

GRODZISK MAZ.
Powierzchnia: 186 m²
5 pokoi
Działka: 1200 m²
Gotowy do zamieszkania
Kontakt: 663 335 444
cena: 650.000 zł

ZAINTERESOWAŁA CIĘ NASZA OFERTA, DZWOŃ: (22) 730-33-40

NA SPRZEDAŻ DOM WOLNOSTOJĄCY

ŻELECHÓW

Powierzchnia: 230 m²
6 pokoi
Działka: 1300 m²
Wysoki standard
Kontakt: 607 454 055
cena: 720.000 zł

1451/1821/ODS Milanówek, wolnostojący, 3 pokoje, pow. 340 m², działka pow. 1402 m², cena 790.000 zł
1443/1821/ODS Brwinów, wolnostojący, pow. 230 m², działka pow. 1300 m², 5 pokoi, cena 1.570.000 zł
1448/1821/ODS Michałowice, wolnostojący, 4 pokoje, pow. 106 m², działka pow. 916 m², cena 790.000 zł
1444/1821/ODS Kuklówka Zarzeczna, wolnostojący, 7 pokoi, pow. 318 m², działka pow. 1500 m², cena 890.000 zł
1545/1821/ODS Raszyn, wolnostojący, stan do wprowadzenia, 5 pokoi, pow. 210 m², działka pow. 780 m², cena 895.000 zł
1528/1821/ODS Nadarzyn, Rozalin, wolnostojący, 3 pokoje, pow. 180 m², działka pow. 1800 m², cena 750.000 zł

DZIAŁKI

3205/1821/OGS Pruszków, Gąsin, budowlana, pow. 1250 m², cena 530.000 zł
3206/1821/OGS Pruszków, budowlana, pow. 750 m², cena 1.100.000 zł
3207/1821/OGS Brwinów, budowlana, pow. 1200 m², cena 308.000 zł
3204/1821/OGS Żabia Wola, budowlana, pow. 7700 m², cena 290.000 zł
3203/1821/OGS Grodzisk Maz., Szczęsne, budowlana, pow. 2357 m², cena 399.000 zł
3201/1821/OGS Grodzisk Mazowiecki, budowlana, pow. 1060 m², cena 220.000 zł
3200/1821/OGS Pruszków, budowlana, pow. 700 m², cena 385.000 zł
3199/1821/OGS Grodzisk Mazowiecki, budowlana, pow. 700 m², cena 465.000 zł
3198/1821/OGS Konstancin Jeziorna, budowlana, pow. 3060 m², cena 1.850.000 zł
3197/1821/OGS Ożarów Mazowiecki, Mory, budowlana, pow. 1385 m², cena 727.000 zł
3196/1821/OGS Pruszków, budowlana, pow. 520 m², cena 275.000 zł
3195/1821/OGS Mszczonów, rolna, pow. 30.000 m², cena 300.000 zł
3194/1821/OGS Nadarzyn, Kajetany, budowlana, pow. 1060 m², cena 272.000 zł
3193/1821/OGS Nadarzyn, Wolica, budowlana, pow. 1030 m², cena 252.000 zł
3185/1821/OGS Stara Wieś, budowlana, pow. 1000 m², cena 263.000 zł
3186/1821/OGS Stara Wieś, budowlana, pow. 1153 m², cena 217.000 zł
3188/1821/OGS Grodzisk Mazowiecki, pow. 1500 m², cena 292.000 zł
3175/1821/OGS Ożarów Mazowiecki, budowlana, pow. 1000 m², 550.000 zł
3174/1821/OGS Ożarów Mazowiecki, budowlana, pow. 960 m², cena 528.000 zł
3172/1821/OGS Pniewy, Przęsławice, budowlana, pow. 4500 m², cena 160.000 zł
3169/1821/OGS Jaktorów, Chylice, budowlana, pow. 1040 m², cena 150.000 zł
3180/1821/OGS Mszczonów, budowlana, pow. 3800 m², cena 313.000 zł
3161/1821/OGS Lesznowola, Łazy, budowlana, pow. 1120 m², cena 562.000 zł
3160/1821/OGS Lesznowola, Łazy, budowlana, pow. 1000 m², cena 510.000 zł
3159/1821/OGS Raszyn, Łady, budowlana, pow. 1000 m², cena 320.000 zł
3158/1821/OGS Grodzisk Mazowiecki, Książenice, budowlana, pow. 1700 m², cena 220.000 zł
3157/1821/OGS Raszyn, Łady, budowlana, pow. 1000 m², cena 320.000 zł
3156/1821/OGS Stare Babice, Koczargi Stare, budowlana, pow. 1150 m², cena 472.000 zł
3155/1821/OGS Stare Babice, Koczargi Stare, budowlana, pow. 936 m², cena 420.000 zł
3154/1821/OGS Ożarów Mazowiecki, komercyjna, pow. 23000 m², cena 23.000.000 zł
3153/1821/OGS Brwinów, budowlana, pow. 1350 m², cena 360.000 zł
3152/1821/OGS Ożarów Mazowiecki, budowlana, pow. 600 m², cena 210.000 zł
3151/1821/OGS Ożarów Mazowiecki, inwestycyjna, pow. 5444 m², cena 1.905.000 zł
3148/1821/OGS Milanówek, budowlana, pow. 1531 m², cena 449.000 zł
3147/1821/OGS Izabelin, Truskaw, budowlana, pow. 945 m², cena 355.000 zł
3146/1821/OGS Brwinów, Żółwin, budowlana, pow. 1100 m², cena 169.000 zł
3144/1821/OGS Błonie, Nowy Łuszczewek, budowlana, pow. 2500 m², cena 172.000 zł
3143/1821/OGS Stare Babice, Kwirynów, budowlana, pow. 820 m², cena 900.000 zł
3142/1821/OGS Stare Babice, Koczargi Stare, budowlana, pow. 1200 m², cena 410.000 zł
3141/1821/OGS Lesznowola, rolna, pow. 3500 m², cena 280.000 zł
3140/1821/OGS Grodzisk Mazowiecki, Odrano Wola, budowlana, pow. 5500 m², cena 800.000 zł
3139/1821/OGS Nadarzyn, Kajetany, budowlana, pow. 1820 m², cena 327.000 zł
3137/1821/OGS Grodzisk Mazowiecki, Kady, rolna, pow. 1900 m², cena 276.000 zł
3135/1821/OGS Nadarzyn, Wolica, budowlana, pow. 1100 m², cena 288.000 zł
3134/1821/OGS Stare Babice, budowlana, pow. 7000 m², cena 2.800.000 zł
3133/1821/OGS Izabelin, Hornówek, budowlana, pow. 1900 m², cena 1.400.000 zł
3132/1821/OGS Stare Babice, Klaudyn, budowlana, pow. 1200 m², cena 490.000 zł
3131/1821/OGS Ożarów Mazowiecki Płochocin, budowlana, pow. 5400 m², cena 1.080.000 zł
3130/1821/OGS Brwinów, Kanie, budowlana, pow. 893 m², cena 650.000 zł
3129/1821/OGS Izabelin, Hornówek, budowlana, pow. 4500 m², cena 2.700.000 zł
3128/1821/OGS Izabelin Hornówek, budowlana, pow. 1369 m², cena 615.000 zł
3125/1821/OGS Podkowa Leśna, budowlana, pow. 860 m², cena 410.000 zł
3124/1821/OGS Leszno, Zaborówek, budowlana, pow. 1500 m², cena 200.000 zł
3123/1821/OGS Brwinów, Owczarnia, budowlana, pow. 840 m², cena 235.000 zł
3122/1821/OGS Brwinów, Kanie, budowlana, pow. 900 m², cena 410.000 zł
3121/1821/OGS Podkowa Leśna, budowlana, pow. 2600 m², cena 500.000 zł
3120/1821/OGS Brwinów, Żółwin, budowlana, pow. 2700 m², cena 470.000 zł
3119/1821/OGS Radziejowice, Adamów Parcel, budowlana, pow. 3010 m², cena 159.900 zł
3118/1821/OGS Nadarzyn, Radziejowice, budowlana, pow. 2500 m², cena 299.000 zł
3117/1821/OGS Gardeja, Czarne Dolne, rekreacyjna, pow. 5750 m², cena 115.000 zł
3116/1821/OGS Ożarów Mazowiecki, budowlana, pow. 1900 m², cena 702.000 zł
3115/1821/OGS Raszyn, Łady, rolna, pow. 15000 m², cena 1.500.000 zł
3114/1821/OGS Warszawa, Bemowo, komercyjna, pow. 1023 m², cena 3.500.000 zł
3113/1821/OGS Ożarów Mazowiecki, budowlana, pow. 1225 m², cena 475.000 zł
3112/1821/OGS Ożarów Mazowiecki Michałówek, budowlana, pow. 8000 m², cena 800.000 zł
3111/1821/OGS Stare Babice, budowlana, pow. 8600 m², cena 2.279.000 zł
3110/1821/OGS Stare Babice, budowlana, pow. 18000 m², cena 3.060.000 zł
3109/1821/OGS Stare Babice, Blizne Łaszczyńskiego, budowlana, pow. 500 m², cena 300.000 zł
3108/1821/OGS Stare Babice, budowlana, pow. 5600 m², cena 560.000 zł
3106/1821/OGS Brwinów, budowlana, pow. 900 m², cena 300.000 zł
3103/1821/OGS Nadarzyn, Urzut, budowlana, pow. 1500 m², cena 169.000 zł
3102/1821/OGS Ożarów Mazowiecki, Święcice, budowlana, pow. 1000 m², cena 300.000 zł
3100/1821/OGS Ożarów Mazowiecki, budowlana, pow. 1907 m², cena 1.907.000 zł
3099/1821/OGS Szymanów, budowlana, pow. 1218 m², cena 160.000 zł
3098/1821/OGS Brwinów, Żółwin, budowlana, pow. 1265 m², cena 180.000 zł
3097/1821/OGS Ożarów Mazowiecki, Konotopa, inwestycyjna, pow. 9000 m², cena 2.250.000 zł
3096/1821/OGS Stare Babice, Janów, budowlana, pow. 1600 m², cena 415.000 zł
3095/1821/OGS Ożarów Mazowiecki, inwestycyjna, pow. 3100 m², cena 760.000 zł
3093/1821/OGS Nowa Wieś, budowlana, pow. 998 m², cena 400.000 zł
3092/1821/OGS Stare Babice, Blizne Łaszczyńskiego, przemysłowa, pow. 14150 m², cena 10.612.500 zł
3091/1821/OGS Stare Babice, Koczargi Stare, budowlana, pow. 1750 m², cena 630.000 zł
3090/1821/OGS Stare Babice, Klaudyn, budowlana, pow. 3024 m², cena 970.000 zł
3089/1821/OGS Stare Babice, Zielonki Parcela, budowlana, pow. 1575 m², cena 639.000 zł
3088/1821/OGS Grodzisk Mazowiecki, Czarny Las, budowlana, pow. 1826 m², cena 165.000 zł
3087/1821/OGS Jaktorów, Grądy, budowlana, pow. 1100 m², cena 115.000 zł
3086/1821/OGS Warszawa, Bielany, budowlana, pow. 800 m², cena 1.190.000 zł
3085/1821/OGS Brwinów Żółwin, budowlana, pow. 1250 m², cena 163.000 zł
3083/1821/OGS Ożarów Mazowiecki, budowlana, pow. 1020 m², cena 570.000 zł
3082/1821/OGS Ożarów Mazowiecki, inwestycyjna, pow. 3180 m², cena 1.300.000 zł
3081/1821/OGS Ożarów Mazowiecki, przemysłowa, pow. 2600 m², cena 750.000 zł
3080/1821/OGS Żabia Wola, Jastrzębnik, budowlana, pow. 1113 m², cena 120.000 zł
3079/1821/OGS Nadarzyn, Rusiec, budowlana, pow. 1000 m², cena 170.000 zł
3078/1821/OGS Ożarów Mazowiecki, Duchnice, budowlana, pow. 900 m², cena 340.000 zł
3077/1821/OGS Ożarów Mazowiecki, budowlana, pow. 1500 m², cena 515.000 zł
3076/1821/OGS Błonie, Dębówka, rolna, pow. 1500 m², cena 300.000 zł
3075/1821/OGS Ożarów Mazowiecki, Płochocin, usługowa, pow. 4600 m², cena 700.000 zł
3073/1821/OGS Brwinów, Żółwin, budowlana, pow. 1100 m², cena 143.000 zł
3070/1821/OGS Nadarzyn, Urzut, budowlana, pow. 1492 m², cena 225.000 zł
3069/1821/OGS Nadarzyn, Urzut, budowlana, pow. 1295 m², cena 195.000 zł
3067/1821/OGS Grodzisk Mazowiecki, budowlana, pow. 1590 m², cena 275.000 zł
3066/1821/OGS Pruszków, budowlana, pow. 810 m², cena 330.000 zł
3064/1821/OGS Brwinów, Żółwin, budowlana, pow. 2500 m², cena 1.000.000 zł
3061/1821/OGS Radziejowice, Adamów Parcel, budowlana, pow. 1500 m², cena 155.000 zł
3062/1821/OGS Grodzisk Mazowiecki, Szczęsne, budowlana, pow. 1520 m², cena 228.000 zł
3049/1821/OGS Ożarów Mazowiecki, Myszczyn, budowlana, pow. 1360 m², cena 90.000 zł
3060/1821/OGS Leszno, Wilkowa Wieś, budowlana, pow. 1500 m², cena 135.000 zł
3059/1821/OGS Ożarów Mazowiecki, budowlana, pow. 1050 m², cena 357.000 zł
3055/1821/OGS Michałowice, Opacz Kolonia, budowlana, pow. 800 m², cena 696.000 zł
3054/1821/OGS Ożarów Mazowiecki, Płochocin, budowlana, pow. 5200 m², cena 950.000 zł
3044/1821/OGS Nadarzyn, Urzut, rolna, pow. 10500 m², cena 430.000 zł
3043/1821/OGS Nadarzyn, Urzut, budowlana, pow. 1390 m², cena 229.000 zł
3040/1821/OGS Nadarzyn, Rozalin, budowlana, pow. 4700 m², cena 705.000 zł
3039/1821/OGS Nadarzyn, Stara Wieś, budowlana, pow. 2200 m², cena 352.000 zł
3038/1821/OGS Nadarzyn, Stara Wieś, budowlana, pow. 2200 m², cena 352.000 zł
3037/1821/OGS Nadarzyn, Stara Wieś, budowlana, pow. 1500 m², cena 255.000 zł
3035/1821/OGS Nadarzyn, Stara Wieś, budowlana, pow. 1000 m², cena 195.000 zł
3031/1821/OGS Ożarów Mazowiecki, Myszczyn, budowlana, pow. 830 m², cena 127.500 zł
3030/1821/OGS Ożarów Mazowiecki, Myszczyn, budowlana, pow. 830 m², cena 127.500 zł
3029/1821/OGS Tarczyn, Przypki, budowlana, pow. 5700 m², cena 684.000 zł
3027/1821/OGS Prażmów, Nowe Wągrodno, leśna, pow. 24.780 m², cena 220.000 zł
3025/1821/OGS Michałowice, Pęcice, budowlana, pow. 1929 m², cena 450.000 zł
3024/1821/OGS Jaktorów, Budy Grzybek, budowlana, pow. 3150 m², cena 205.000 zł
3023/1821/OGS Podkowa Leśna, leśna z prawem budowy, pow. 3239 m², cena 1.781.000 zł
3021/1821/OGS Lesznowola, Mroków, inwestycyjna, pow. 10.000 m², cena 2.500.000 zł
3013/1821/OGS Nadarzyn, Stara Wieś, budowlana, pow. 1090 m², cena 279.000 zł
3012/1821/OGS Ożarów Mazowiecki, Płochocin, budowlana, pow. 2200 m², cena 340.000 zł
3005/1821/OGS Stare Babice, Zielonki, budowlana, pow. 1000 m², cena 355.000 zł
3009/1821/OGS Grodzisk Mazowiecki, budowlana, pow. 1950 m², cena 487.000 zł
3015/1821/OGS Warszawa, Wawer, budowlana, pow. 850 m², cena 799.000 zł
2983/1821/OGS Żabia Wola, Żelechów, budowlana, pow. 1200 m², cena 132.000 zł
2989/1821/OGS Jaktorów, Chylice, budowlana, pow. 1250 m², cena 142.000 zł
2988/1821/OGS Jaktorów, Międzyborów, budowlana, pow. 2354 m², cena 290.000 zł
2985/1821/OGS Grodzisk Mazowiecki, budowlana, pow. 2652 m², cena 318.000 zł
2993/1821/OGS Ożarów Mazowiecki Piotrkówek Mały, budowlana, pow. 1200 m², cena 345.000 zł
2992/1821/OGS Brwinów, Parzniew, budowlana, pow. 2227 m², cena 395.000 zł
2986/1821/OGS Dąbrówka, usługowa, pow. 10000 m², cena 1.450.000 zł
2996/1821/OGS Tarczyn, Przypki, rolna, pow. 19900 m², cena 1.592.000 zł
3003/1821/OGS Ożarów Mazowiecki, Jawczyce, budowlana, pow. 5000 m², cena 1.750.000 zł
2982/1821/OGS Dąbrówka, usługowa, pow. 12120 m², cena 1.757.400 zł
2980/1821/OGS Brwinów, Żółwin, budowlana, pow. 1140 m², cena 260.000 zł
2979/1821/OGS Brwinów, Żółwin, budowlana, pow. 1150 m², cena 260.000 zł
2969/1821/OGS Grodzisk Mazowiecki, Książenice, budowlana, pow. 1520 m², cena 275.000 zł
2951/1821/OGS Puszcza Mariańska, Radziwiłłów, rolna, pow. 1025 m², cena 49.000 zł
2948/1821/OGS Jaktorów, Stare Budy, budowlana, pow. 1400 m², cena 80.000 zł
2966/1821/OGS Milanówek, budowlana, pow. 1212 m², cena 220.000 zł

NA SPRZEDAŻ MIESZKANIE

GRODZISK MAZ.

Powierzchnia: 53 m²
2 pokoje
Mieszkanie dwustronne, słoneczne
Pełna infrastruktura
Kontakt: 663 335 444
cena: 283.900 zł

CHCESZ SPRZEDAĆ NIERUCHOMOŚĆ, ZGŁOŚ: (22) 730-33-43

Nr oferty 3215/1821/OGS

Działka rekreacyjno-bud.

MUSUŁY

Powierzchnia: 1600 m²

Wymiary: 30 m x 48,5 m

Kształt: prostokąt

Media: prąd,(woda i gaz-100m)

kontakt: 663 335 444

cena: 110.000 zł

Nr oferty 3204/1821/OGS

Działka budowlana

ŻABIA WOLA

Powierzchnia: 7700 m²

Wymiary: 40 m x 190 m

Kształt: prostokąt

Wszystkie media przy drodze

kontakt: 607 454 055

cena: 290.000 zł

Nr oferty 3214/1821/OGS

Działka siedliskowa

ŁUBIEC k/LESZNA

Powierzchnia: 8700 m²

Wymiary: 34 m x 240 m

Kształt: nieregularny

Media:prąd,(woda i gaz w ulicy)

kontakt: 665 555 375

cena: 348.000 zł

Nr oferty 3200/1821/OGS

Działka budowlana

PRUSZKÓW

Powierzchnia: 700 m²

Wymiary: 35 m x 25 m

Idealna lokalizacja

Wszystkie media

kontakt: 607 454 055

cena: 385.000 zł

Nr oferty 3207/1821/OGS

Działka budowlana

BRWINÓW

Powierzchnia: 1200 m²

Wymiary: 24 m x 48 m

Kształt: prostokąt

Wszystkie media przy działce

kontakt: 607 454 055

cena: 308.000 zł

Nr oferty 3172/1821/OGS

Działka siedliskowa

PRZĘSŁAWICE

Powierzchnia: 4500 m²

Wymiary: 16,5 m x 280 m

Media: prąd, woda własna

Dojazd drogą asfaltową

kontakt: 607 454 055

cena: 160.020 zł

NA SPRZEDAŻ DOM WOLNOSTOJĄCY RUSIEC gm. NADARZYN

Powierzchnia całkowita domu: 314 m²
Powierzchnia użytkowa domu: 255 m²
Działka: 1200 m²
7 pokoi
Wysokiej jakości materiały
Stan deweloperski
Garaż dwustanowiskowy
Dojazd do Warszawy – 20 minut

BEZPOŚREDNIO !!!

PRESTIŻOWE OSIEDLE DOMÓW JEDNORODZINNYCH

cena: 985.000 zł **kontakt: 604 492 736**