ROK VIII
NR 20 (CLXXV)
24 PAŹDZIERNIK 2019
GAZETA BEZPŁATNA
NAKŁAD 30 000

FLESCH Mazowsza

Pruszków,Warszawa,Błonie,Michałowice,Reguły,Piastów,Brwinów,Nadarzyn,Opacz,Raszyn,Jaktorów, Grodzisk Maz., Milanówek, Nowa Wieś, Żabia Wola, Komorów, Ursus, Podkowa Leśna, Ożarów Maz.

KICKBOXING. Mieszkaniec gm. Nadarzyn, członek kadry Polski PFKB, zdobywa tytuł Mistrza Świata

Dominator „Disco Dzik" z Ruśca!

Połowa października przyniosła zwrot w karierze Mariusza Przewłockiego, mieszkańca gminy Nadarzyn. Po wygraniu finałowej walki na ISKA WORLD CHAMPIONSHIPS Ireland 2019 kończy amatorski etap swojej sportowej drogi i przechodzi na zawodowstwo.

Poziom rozgrywanych na zielonej wyspie zawodów był bardzo wysoki. W turnieju brali udział zawodnicy ze wszystkich kontynentów. I chociaż polscy kickbokserzy należą do światowej czołówki to nikt nie dawał większych szans temu niewysokiemu chłopakowi.

- W kickboxingu tak jak i boksie duże znaczenie ma zasięg ramion, stąd większość zawodników to wysocy i szczupli. Ja mam 167 cm, ale za to posiadam inne atuty – śmieje się świeżo upieczony mistrz.

Nie unika wymian, jest twardy, ma niezwykle eksplozywne ciosy i stosuje ciągłą presję na przeciwniku, to właśnie przyniosło sukces, choć droga na mistrzostwa nie była przyjemna. Wystarczy wspomnieć, ze przed zawodami musiał zgubić 14 kg. Wszystko po to by wystartować w kategorii –65 kg dającej mu największe szanse na zwycięstwo ze swoimi warunkami fizycznymi.

- Na mój sukces zapracowało wiele osób ale największą prace wykonał Daniel Prokurat – trener przygotowania motorycznego i Dominika Kupczunas, która zajmowała się żywieniem – informuje.

To właśnie dzięki współpracy z tymi specjalistami był w stanie zaprezentować na zawodach formę która doprowadziła do zdobycia złota.

Czym jest kickboxing?

Kickboxing wywodził się z połączenia boksu i karate, dlatego pierwotnie twardą formułą walki był tzw. Full Contact gdzie przeciwnicy wykorzystując ręce i nogi mogli zadawać ciosy powyżej pasa. Jednakże z biegiem czasu i rozwoju sportów walki dodano do repertuaru niezwykle skuteczne, pochodzące z Boksu Tajskiego niskie kopnięcie na udo – low kick. W tej pełno kontaktowej formule kickboxingu specjalizuje się właśnie Mariusz – świetne umiejętności bokserskie i silne niskie kopnięcie low kick predysponują go do toczenia ringowych wojen.

W drodze po tytuł Mistrza Świata w ringu spotkał się kolejno z obywatelami: Rumunii, Niemiec, Szwajcarii, a wygrana w finale z Ukraińcem Ihorem Khstosorem zapewniła mu złoto. Twardy styl Mariusza, ciągła presja i dążenie do wymian bokserskich w półdystansie sprawiło, że każdy z jego rywali choć raz spotkał się z deskami ringu, tym właśnie sposobem zdominował on swoją kategorię wagową.

Kariera

Mariusz Przewłocki sporty walki zaczął trenować późno, bo dopiero w wieku 16 lat. Zaczynał od karate kyokushin w Nadarzynie. Potem był boks, aż ostatecznie przeszedł do kickboxingu. Obecnie reprezentuje klub Sparta Gym Warszawa, chociaż sam już od 5 lat jest trenerem to korzysta z doświadczeń i podpowiedzi innych. Cały czas uczy się nowych rzeczy, które bezlitośnie wykorzystuje w ringu.

- Mój etap amatorskiego sportu zmierza ku końcowi i przechodzę na zawodowstwo. Lubię dawać ludziom emocje tocząc ringowe wojny – duże tempo walki, masa mocnych wymian i efektownych kopnięć a zarazem brak kasku i ochraniaczy piszczeli to niezwykle widowiskowa mieszanka, esencja zawodowego kickboxingu – opowiada o swoich planach zawodnik, który już 9 listopada wystąpi na gali Real Fight 3 w Pabianicach.

Droga do sukcesu to jednak pasmo ciągłych wyrzeczeń. To nie tylko codzienne treningi – dzień zaczyna zawsze treningiem z rana, następnie praca i ostatnia jednostka treningowa na koniec dnia.

Wyrzeczenia, analizy, plany

To także odpowiednia restrykcyjna dieta, brak czasu i możliwości swobodnego wyjścia ze znajomymi czy wystrzeganie się sytuacji mogących spowodować kontuzję. Uprawia jogę, zapasy, trójbój siłowy, jednym słowem sięga po wszystkie dostępne opcje prowadzące do bycia wszechstronnie wysportowanym.

-Ciągle analizuję siebie. Skupiam się przede wszystkim na ciągłej poprawie swoich słabych stron. Jeśli mam słabą wytrzymałość siłową, siłę, moc czy kondycje to właśnie pracuję nad tą cechą motoryczną aby ją nadrobić, natomiast jeśli jestem zbyt mało elastyczny czy mobilny to sięgam nawet po jogę itd. - opowiada o swoich przygotowaniach.

Przed ważnym turniejem treningi to już nie przyjemność, a obowiązek. Niezwykle duże obciążenia treningowe i dawanie z siebie ciągle maxa by zrobić ostatecznie porządną formę zapewniającą zwycięstwo, to poświęcenie większości przyjemności z życia.

- Ale ja myślę o celu, to on nadaje sens mojej pracy. Uczucie kiedy po całych ciężkich przygotowaniach jest dobry efekt pracy i mogę zaprezentować piękne widowisko w ringu a następnie moja ręka zostaje uniesiona w górę przy werdykcie – ten wystrzał szczęścia mojego jak i kibiców to chwila która z powrotem ładuje mnie energią do działania, tych wszystkich poświęceń i tego by ciągle się rozwijać aby być coraz lepszą wersją siebie. Od dłuższego czasu uzupełniam też moje treningi o lekcje zapasów i parteru, aby zrealizować swój cel – występy w MMA – przyznaje M. Przewłocki.

Tego świetnego kickboksera można spotkać w poniedziałki i środy w Zone Fitnes na Al. Jerozolimskich 200 gdzie od godz. 19.00 prowadzi własną grupę Muay Thai/ Kick-boxingu.

Trzymamy kciuki za dalszy rozwój kariery Mariusza Przewłockiego życzymy mu samych zwycięstw i ani jednej kontuzji. Mamy nadzieję, że już niedługo będziemy mogli poinformować na naszych łamach o kolejnych sukcesach dominatora z Ruśca.

Marcin Giziński
Fot. *Mariusz Przewłocki*

R E K L A M A

ROZPOCZNIJ KARIERĘ Z NAMI!!!
Biuro nieruchomości w Pruszkowie i Nadarzynie
poszukuje pracowników na stanowisko
Agent / Pośrednik nieruchomości.
Jeśli jesteś zainteresowany nieograniczonymi możliwościami
zdobywania wiedzy oraz nielimitowanym potencjałem zarobkowym,
jest to praca właśnie dla Ciebie.
DOŁĄCZ DO NAS!!!
tel. 604 492 736
e mail: nieruchomosci@flesch.pl

FIRMA RAFLEN
oferuje wywóz zbędnych rzeczy:
- opróżnianie piwnic, mieszkań, magazynów
- wywóz mebli, złomu
- pozostałości po remontach
Tel: 502 281 186
www.raflen.pl

BIURO NIERUCHOMOŚCI PRZYJMIE DO SPRZEDAŻY: MIESZKANIA, DOMY, DZIAŁKI Z NADARZYNA, PRUSZKOWA, PIASTOWA, URSUSA, GRODZISKA MAZOWIECKIEGO, PODKOWY LEŚNEJ, MILANÓWKA, BRWINOWA I OKOLIC

Pruszków: (22) 730 33 40/43 Nadarzyn: (22) 739 92 66/67

U NAS. Grodzisk Mazowiecki i Milanówek rowerowymi laureatami regionu

Wykręcili tysiące kilometrów

Pięciomiesięczna akcja kręcenia rowerowych kilometrów zakończona, a mieszkańcy Grodziska Mazowieckiego i Milanówka wykręcili swoim miejscowościom nagrody. Oba miasta znalazły się wśród laureatów nagród Fundacji Allegro.

Kampania społeczna „Kręć kilometry" organizowana jest przez Fundację Allegro All For Planet od 2012 roku. Jest to projekt, którego głównym celem jest promowanie zdrowego stylu życia oraz przyjaznego podejścia do naszej planety. Poprzez aktywność, jaką jest jazda na rowerze i zaangażowanie ludzi do ruchu na świeżym powietrzu Fundacja oferuje atrakcyjne nagrody. Cel jest prosty: trzeba przejechać jak najwięcej kilometrów na dwóch kółkach.

–Widząc z roku na rok coraz więcej miłośników „dwóch kółek" pod siedzibami Allegro, chcieliśmy dać im dodatkową motywację do jazdy. Trochę zabawy, trochę rywalizacji, a przede wszystkim możliwość integracji wokół i na rowerach. Stąd pomysł na wyzwanie pracownicze – mówi Krzysztof Śpiewek, CSR Manager w Allegro i członek zarządu Fundacji.

Z czasem do kampanii przyłączyły się również inne firmy, które zachęcają wszystkich miłośników tego sportu do częstszego zmiany środka transportu. Jak przyznają uczestnicy wydarzenia – jest to dobra okazja do upieczenia kilku pieczeni na jednym ogniu. Można zarażać się rywalizacją, poprawić kondycję jakości powietrza, zadbać o własną formę i samopoczucie, a przy okazji wygrać fantastyczne nagrody.

W tym roku można było „wykręcić" 50 czujników smogu, po jednym z 50 najwyżej sklasyfikowanych miejscowości, których liczba mieszkańców nie przekracza 50 tys. Do tej kategorii zaliczają się zarówno Grodzisk Mazowiecki, jak i Milanówek.

Grodzisk Mazowiecki znalazł się na 8. miejscu, z łącznym wynikiem 111 tys. kilometrów na liczniku. Milanówek, zaś uplasował się na 18. pozycji z 42 tys. kilometrami. Najwięcej kilometrów przejechali mieszkańcy Wałcza – aż 274,4 tys.

Aneta Czarnecka
Fot.: Pixabay.com

GRODZISK MAZOWIECKI. „Zła matka" w Willi Niespodzianka

Kobieta niczym żołnierz na froncie

W piątkowy wieczór miłośnicy teatru bardzo licznie przybyli do Willi Niespodzianka. Zapowiedziany spektakl „Zła matka" okazał się pełnym ekspresji przedstawieniem, w którym dwie aktorki: Karolina Porcari i Małgorzata Bogdańska zmierzyły się ze stereotypami dotyczącymi współczesnej kobiety. Oprawę muzyczną dla ich duetu stworzył Daniel Pigoński.

Momentami zabawne, momentami dramatyczne monologi obu aktorek były syntezą tego, co o kobiecie mówią współczesne media i co funkcjonuje w świadomości społecznej. Słuchając, nie odczuwało się zaskoczenia, nie były to treści nowe, raczej powszechnie dostępne. Dzisiejsza „Superkobieta" jest już zmęczona narzucaną jej superkobiecością; kultura narzuca jej bardzo wysokie standardy, a ona nie jest w stanie wyrobić się jednocześnie na wszystkich frontach, czyli w wielu rolach społecznych naraz. Można powiedzieć, że spektakl zbiera w całość rozsypane w popkulturze elementy wizerunku współczesnej kobiety i rzuca go widzowi w oczy, żeby jeszcze raz mu się przyjrzał. Ten wątek spektaklu w przeważającej mierze poprowadzony jest humorystycznie, pokazując brak realizmu w oczekiwaniach wobec kobiet.

Macierzyństwo

Bardziej dramatyczny jest wątek „macierzyństwa", z pewnością uniwersalny i niejednoznaczny, do tego uwikłany w wyjątkowo silne emocje. Niemal ewangeliczny w naszej kulturze temat miłości matki do syna – w spektaklu przedstawiony jest jako wybuch macierzyńskiej czułości splecionej z obawami i zazdrością, które rodzą się w matce, gdy syn dorośleje i ją opuszcza, dla świata, dla innej kobiety.

Co ciekawe, zupełnie inaczej wybrzmiewają emocje matki w stosunku do córki – można powiedzieć, że więcej w nich nut opresji i rygoryzmu. Dużo tu w grze aktorskiej humoru i przerysowania, ale równie dużo autentycznego dramatu, lęku przed samotnością, obaw o dzieci. Co więcej, spektakl bardzo wyraźnie i trafnie pokazuje, że dzisiejszy model macierzyństwa zawiera w sobie sprzeczność emocjonalną. Z jednej strony „obowiązuje" szczęście małego dziecka, permanentna gotowość do odpowiedzi na jego, rozliczne i coraz bardziej rozbudowywane, potrzeby. Kobieta w roli matki „jest jak żołnierz na froncie". Z drugiej strony po urodzeniu dziecka dopada ją świadomość, że już nic nigdy nie będzie takie, jak przedtem. Coś się zmieniło nieodwracalnie, nastąpiła utrata autonomii, dziecko stanowi jej opresję i ta konstatacja powoduje negatywne emocje.

Ekspresyjność wyrazu

Mocną stroną przedstawienia była ekspresyjność przekazu. Każda z aktorek dysponuje tu innymi środkami wyrażania emocji i treści. Małgorzatę Bogdańską charakteryzuje autentyczna emanacja kobiecego ciepła, wyrazista, sugestywna mimika twarzy, która empatycznie odzwierciedla trudne, rozhuśtane emocje lub zwykłe zmęczenie.

Karolina Porcari doskonale panuje nad ciałem, nim pobudza dynamikę spektaklu. Jej bardzo interesującym wkładem w spektakl jest ten rodzaj ruchu, który dałby się chyba określić jako balet i pantomima zarazem.

Trudna tematyka

Publiczność dopisała, sala Willi Niespodzianka była wręcz przepełniona. Temat spektaklu nie należał do błahych, wręcz przeciwnie, pomimo, że momentami rzeczy ujmowane były humorystycznie, los kobiety we współczesności skłania do refleksji. Nigdy w historii nie był łatwy, a teraz zrobił się jeszcze skomplikowany.

Tekst i foto:
Sylwia Pańków

R E K L A M A

Agencja Pracy FAST SERVICE GROUP
Poszukuje kandydatów na stanowisko:
PAKOWACZ/ PRACOWNIK DZIAŁU PRODUKCJI
Miejsce pracy : Teresin
Oferujemy:
- Umowę o pracę
- Atrakcyjne wynagrodzenie od 16 zł brutto za godzinę+ 400 zł premii
- Praca w systemie czterobrygadowym
Wymagania:
- Książeczka sanepid
- Chęci do pracy i umiejętności pracy w zespole
tel. 513 -232 -431 praca@fast-service.com.pl

UBOJNIA SKUPUJE BYDŁO
I BYDŁO
NA UBÓJ KONIECZNY
tel.607 547 777

R E K L A M A

FLESCH Mazowsza DWUTYGODNIK

Redaguje zespół:
Redaktor naczelny: MARCIN GIZIŃSKI (redakcja@flesch.pl)
Współpraca: ANETA CZARNECKA, SYLWIA PAŃKÓW, KATARZYNA WŁODARCZYK.
Dyrektor artystyczna: ANNA DZIKOWSKA (a.dzikowska@flesch.pl)

ADRES REDAKCJI:
05 – 804 Pruszków, Ul. Bolesława Prusa 95 (róg Plantowej i Wojska Polskiego)
Tel. 22 730 33 41, 885 585 001 e-mail: redakcja@flesch.pl

Zespól Biura Reklamy i Ogłoszeń:
MONIKA MĄCZKA (m.maczka@flesch.pl), Tel. 885 585 005

Biuro reklam i ogłoszeń:
Tel./fax. 22 730 33 41, 885 585 001, 601 967 788
e-mail: reklama@flesch.pl

Wydawca: Bogdan Przewłocki
Rusiec ul. Główna 56, 05-830 Nadarzyn

Redakcja nie zwraca materiałów nie zamówionych i zastrzega sobie prawo do ich skracania. Nie odpowiadamy za treść zamieszczonych reklam i ogłoszeń. Na podstawie art. 25 ust. 1 pkt. 1 b Ustawy z dnia 4 lutego 1994 r. o prawie autorskim i prawach pokrewnych wydawca zastrzega, że dalsze rozpowszechnianie materiałów redakcyjnych opublikowanych w dwutygodniku „FLESCH Mazowsza" zarówno w formie elektronicznej jak i papierowej bez jego zgody jest zabronione.

Druk: ZPR Media S.A. ul. Matuszewska 14, 02-672 Warszawa

PRAWO. CPK powstanie szybciej? Są pomysły na to, jak zmienić skomplikowane procedury

Jak przyśpieszyć inwestycję?

Budowa Centralnego Portu Komunikacyjnego wciąż w zawieszeniu. Choć trwają prace planistyczne, powstają kolejne projekty, wizualizacje, a inwestorzy zacierają ręce, realizację utrudniają skomplikowane procedury prawne. Władze spółki mają pomysł, co zrobić, aby usprawnić proces oraz zaoszczędzić czas i pieniądze.

Centralny Port Komunikacyjny to najszerzej zakrojona od lat inwestycja w Polsce. W budowę przedsięwzięcia zaangażowane będą tysiące osób – specjalistów, inżynierów, architektów i firm budowlanych. Wciąż jednak brak jest realnych działań w tej sprawie. Mieszkańcy terenów, na których powstanie CPK żyją w niepewności, co stanie się z ich dorobkiem.

Eksperci zaznaczają, że niebawem powinny ruszyć pierwsze prace ziemne, polegające na ukształtowaniu i wyrównaniu terenu pod budowę, jeszcze przed uzyskaniem pozwolenia.

- Port lotniczy to inwestycja o dużej skali, która wymaga szczegółowych przygotowań – zwraca uwagę Piotr Kasprzyk, dyrektor Biura Prawnego Komponentu Lotniskowego CPK.

Specustawa rozwiązaniem?

Specjaliści w zakresie budowy i prac technicznych oceniają, że rozpoczęcie procesu niwelacji terenu rozpoczęte na etapie opracowywania dokumentacji oraz ogólnych parametrów pozwoliłoby zaoszczędzić czas i pieniądze.

– Obowiązujące prawo budowlane uznaje niwelację za element prac przygotowawczych. A to oznacza, że podjęcie jakichkolwiek działań wymaga uzyskania osobnego pozwolenia na budowę. To z kolei pociąga za sobą przygotowanie m.in. kompletnego projektu budowlanego, który na tym etapie nie jest konieczny i uzyskanie pozwolenia na budowę dla całego lotniska – tłumaczy Piotr Kasprzyk.

Spółka na tym etapie może wystąpić o pozwolenie na budowę poszczególnych części infrastruktury lotniska, ale wówczas prace przygotowawcze będą mogły być realne tylko w tym zakresie. Jak wobec tego przyspieszyć proces wstępny?

Oczekiwanie na decyzję lokalizacyjną

CPK przewiduje obecnie możliwość rozpoczęcia prac przygotowawczych zaraz po otrzymaniu decyzji lokalizacyjnej. Dokonanie koniecznych prac zanim spółka otrzyma oficjalne pozwolenie usprawni działania w zakresie realizacji przedsięwzięcia. Takie rozwiązanie stosowane jest między innymi w specustawie jądrowej.

– Na jej podstawie [specustawy – przyp. red.] spółka uzyskuje tytuł prawny do nieruchomości. Nie musi wówczas czekać na zakończenie prac projektowych i uzyskanie pozwoleń na budowę poszczególnych obiektów. I może rozpocząć kompleksową niwelację terenu – informuje Piotr Kasprzyk.

Szybką koleją na lotnisko

Centralny Port Komunikacyjny to inwestycja, która ma powstać w gminie Baranów, ok. 40 km od Warszawy. W fazie początkowej CPK ma obsługiwać ok. 45 mln pasażerów w roku.

Równolegle do planów budowy portu, trwają prace projektowe związane z zapewnieniem infrastruktury kolejowej oraz transportowej. Planowana jest budowa i modernizacja linii kolejowych na tym terenie.

Na etapie negocjacji, przewiduje się ok. 1600 km nowych dróg oraz szlaków dojazdowych, w tym m.in. szybką kolej, osiągającą prędkość do 250 km/h. Dzięki niej podróżujący z Warszawy do CPK będą mieli możliwość dojazdu w ciągu 15 min, zaś z Łodzi – 25 min.

Aneta Czarnecka
Fot.: ***cpk.pl***

KĄCIK ADOPCYJNY

Ten przystojny Pan to **Valak** dla przyjaciół **Waluś**. Duży, czarny ale zupełnie nie demoniczny! Waluś to pies gentleman! Chłopak waży ok 40 kg, sięga powyżej kolan. Jest bardzo delikatnym psem i wrażliwym. W boksie zachowuje czystość. Zna podstawowe komendy, jest bardzo grzeczny! Ciężko określić wiek chłopaka. Jego zęby są w dobrym stanie. Szacujemy, że może mieć ok 6-9 lat. Waluś uwielbia ludzi! Choć zdarza się, że na panów powarczy i naszczeka. To wyjątkowy żarłok! Je bardzo łapczywie i jedzenie traktuje jako zasób. Bardzo ładnie chodzi na smyczy. Szczepienia: tak, chip: tak, kastracja: w trakcie, stosunek do dzieci: pozytywny, stosunek do psów: raczej jedynak, stosunek do kotów: nieznany.

Fot. **Wojtek Koziara**

Zoja wróciła z adopcji. Powód: Państwo nie poradzili sobie z sunią. Prosimy nie oceniać, czasem tak bywa, że pies i ludzie się nie zgrają, a Zoja to wymagający pies, nie dla każdej rodziny. To młoda, około roczna sunia, która błąkała się po ulicach Pruszkowa. Być może kiedyś miała dom, jednak nie był to dom, który poświęcił jej odpowiednią ilość czasu i pracy. Uwielbia kontakt z człowiekiem, niestety przy aktualnej energii i ekscytacji przez przypadek i dorosłego może przewrócić. Kocha ludzi i widać to przy każdym kontakcie, niestety wymaga pracy i cierpliwości. Sunia w tym momencie nie nadaje się do domu z młodszymi dziećmi. Szczepienia: tak, chip: tak, kastracja: tak, stosunek do dzieci: pozytywny, nie polecana do dzieci poniżej 12 lat ze względu na żywiołowość, stosunek do psów: pozytywny, stosunek do kotów: pozytywny, sprawdzony. Fot. **Wojtek Koziara**

***

Osoby zainteresowane adopcją prosimy o kontakt: 698-940-045 lub adopcje@psnrz.org.pl Osobom zainteresowanym prześlemy ankietę adopcyjną, którą należy wypełnić i odesłać. Ankieta pomoże nam lepiej Was poznać

REKLAMA

SPRZEDAM DOM WOLNOSTOJĄCY W ŻABIEJ WOLI

Nr oferty: 1799/1821/ODS

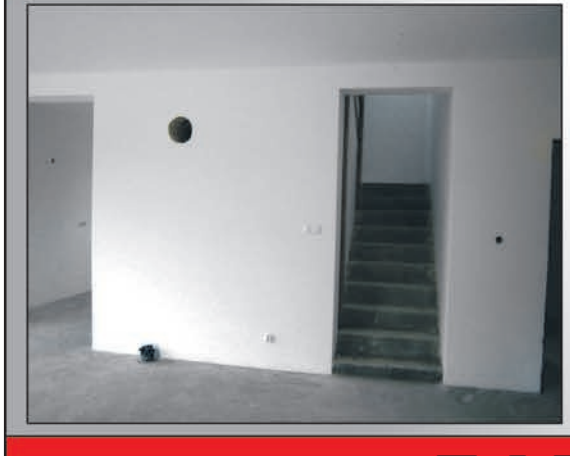

Powierzchnia domu: 118m²
5 pokoi
Działka: 1300m²
Dom w stanie deweloperskim
Media: woda , prąd , gaz , kanalizacja (szambo)
Monitoring antywłamaniowy
W sąsiedztwie nowa zabudowa jednorodzinna

cena: 515.000 zł
kontakt: 607 454 055

Kalendarz Imprez Kulturalnych

•Wystawy •Filmy •Koncerty •Spotkania

25 października (piątek)

Godz. 10.00 i 12.00 „Gdzie są Gwiazdy z tamtych lat" - Szlagiery 20-lecia międzywojennego

Zapraszamy do sali widowiskowej na koncert w ramach cyklu „Gdzie są Gwiazdy z tamtych lat" za sprawą poznańskiego zespołu Gentle Swing przeniesiemy się w czasy 20-Lecia międzywojennego. Wstęp wolny!! Bezpłatne wejściówki do odbioru od 23.09 w kasach kina. Jedna osoba po okazaniu Grodziskiej Karty Mieszkańca może odebrać maksymalnie 2 wejściówki

Miejsce: Kino Centrum Kulturyul. Spółdzielcza 9 Grodzisk Mazowiecki;

Godz. 19.00 Kabaret 20-lecia międzywojennego „Humor i piosenka z tamtych lat"

Inauguracja koncertów w ramach cyklu „Salonik Sztuk Arsus". Gospodyni – Mirosława Liszcz. W programie utwory: M. Hemara, J. Tuwima, T Boy'a – Żeleńskiego w wykonaniu aktora Mirosława Kowalczyka. Wstęp wolny.

Miejsce: sala kameralna Ośrodka Kultury „Arsus" w Dzielnicy Ursus m. st. Warszawy, ul. Traktorzystów 14, Warszawa;

Godz. 19.00 Users w Kinie Nokowym

Doceniony na wielu ważnych festiwalach „Users" to przejmujący film o relacjach w świecie internetu. Relacjach? Czy raczej samotności, której nie sposób przełamać, mimo przekraczania kolejnych granic intymności? Intymności? A może chodzi raczej o coraz to nowe akty rozpaczliwej autokreacji? Po projekcji będą mogli Państwo porozmawiać z twórcami filmu: reżyserem i współscenarzystą Jakubem Piątkiem oraz odtwórcą jednej z głównych ról oraz współtwórcą scenariusza Dobromirem Dymeckim. Wstęp wolny!

Film przeznaczony jest dla dorosłego odbiorcy.

Miejsce: Nadarzyński Ośrodek Kultury Pl. Poniatowskiego 42, Nadarzyn;

Godz. 19.00 Koncert: „Z miłości do salsy"

Gorące rytmy na jesienne wieczory w wykonaniu El Salsero and Luis Nubiola. Liczba miejsc ograniczona, zapisy na bezpłatne wejściówki od 14 października.

Miejsce: sala kameralna OK. Brwinów, ul. Wilsona 2.

26 października (sobota)

Godz. 14.00 – 20.00 Dzień Żeglarski w Mediatece

Prawdopodobnie pierwsze takie wydarzenie w Grodzisku, a na pewno w Mediatece! Mediateka Grodzisk zamieni się w żeglarskie centrum Mazowsza! Atrakcje dla dużych i małych. Od 14:00 animacje, zabawy i konkursy dla najmłodszych, a o 17:00 koncert Stare Dzwony – pierwszego zespołu szantowego w Polsce! Wejście na koncert – darmowe, jednak ilość miejsc ograniczona. Darmowe wejściówki do odbioru w mediatece.

Miejsce: Mediateka, ul. 3 Maja 57, Grodzisk Mazowiecki;

Godz. 16.00 „Chryzantemy Złociste…"

Wieczorek taneczny w Klubie Seniora „Wesoła Chata".

Miejsce: Dom Kultury „Miś" Ośrodka Kultury „Arsus" w Dzielnicy Ursus m. st. Warszawy ul. Traktorzystów 20.

27 października (niedziela)

Godz. 12.00 Salon poezji K40

Szarp Pan bas", czyli Starsi Panowie cz. II. Czytają: Krystyna Tkacz i Jerzy Schejbal, śpiew: Katarzyna Łochowska, akompaniament: Marcin Mazurek, scenariusz: Ewa Telega, producent: Lucyna Kowalska, scenografia: Justyna Kucharska - Kwiaciarnia Studio Florystyczne Antonia. Wstęp wolny!

Miejsce: Nadarzyński Ośrodek Kultury Pl. Poniatowskiego 42, Nadarzyn;

Godz. 16.00 „Żyć się chce" - koncert Alicji Majewskiej

Prezydent Pruszkowa oraz dyrektor Miejskiego Ośrodka Kultury „Kamyk" zapraszają na koncert Alicji Majewskiej, Włodzimierza Korcza i Warsaw Opera Quartet. Wejściówki do odbioru 21 października w kasie MOK w godz. 16.00 – 21.00 oraz na stronie www.mok-kamyk.pl/majewska

Miejsce: sala widowiskowa CDK, Miejski Ośrodek Kultury „Kamyk" ul. Bohaterów Warszaw 4, Pruszków;

Godz. 16.00 Promocja książki „Śladami Fryderyka Chopina w Milanówku"

W 170. rocznicę śmierci Fryderyka Chopina i w 75 rocznicę przywiezienia urny z sercem F. Chopina do Milanówka – Milanowskie Centrum Kultury i Milanowskie Towarzystwo Letnicze zapraszają na promocję nowej książki Andrzeja Pettyna „Śladami Fryderyka Chopina w Milanówku". .Promocji towarzyszyć będzie koncert muzyki F. Chopina w wykonaniu Katarzyny Koleckiej i Patrycji Korszeń. Ponadto wystąpią Aleksandra Boniecka – alt i Capella Milanoviensis. Oprawa muzyczna Dariusz Biernacki, akompaniament Alicja Brzeska. Promocji książki towarzyszyć będzie wystawa grafiki Mariusza Koszuty tematycznie związana z Fryderykiem Chopinem.

Miejsce: sala konferencyjna Urzędu Miasta Milanówek przy ul. Spacerowej 4.

Zebrał: **(mg)**

ZAPRASZAMY

Czy można opublikować filmik z koncertu?

Coraz to bogatsza oferta kulturalna zachęca do uczestnictwa w plenerowych koncertach. Co jednak w sytuacji, gdy chcielibyśmy uwiecznić występ ulubionego artysty amatorskim (lub też nie) sprzętem, a następnie podzielić się nagraniem w mediach społecznościowych lub w gronie znajomych?

Jak to już bywa z prawem autorskim sprawa jest oczywiście niejednorodna i dość skomplikowana. Nagrywając, a następnie rozpowszechniając taki materiał, możemy naruszyć nie tylko prawa autorskie, ale również prawa pokrewne oraz dobra osobiste (bezprawne użycie wizerunku).

Ale po kolei...

Na użytek osobisty

Co do zasady, jeżeli nie ma wyraźnego zastrzeżenia (vide obiekty wojskowe), samo nagranie nie stanowi ingerencji w prawa autorskie oraz prawa występujących artystów. Do naruszenia dochodzi w momencie rozpowszechnienia np. fragmentu wykonywanego utworu. A i rozpowszechnienie rozpowszechnieniu nierówne, gdyż należy pamiętać o tzw. dozwolonym użytku prywatnym. Opisany w art. 23 ustawy o prawie autorskim i prawach pokrewnych (dalej Pr. Aut.) zezwala na nieodpłatne korzystanie z już rozpowszechnionego utworu (wykonanie piosenki na koncercie oczywiście mieści się w katalogu środków rozpowszechnienia) w zakresie własnego użytku osobistego. Dodatkowo, przedmiotowa regulacja zezwala nam na dzielenie się takim „egzemplarzem" (np. kopią nagrania) z osobami „pozostającymi w związku osobistym, w szczególności pokrewieństwa, powinowactwa lub stosunku towarzyskiego." W tym konkretnym kontekście sprawa jest prosta - możemy dowolnie korzystać z cudzych utworów, jeżeli robimy to zgodnie z zasadami dozwolonego użytku osobistego.

Prawny monopol twórcy

Tak jak już wspominałem na wstępie, w momencie publicznego udostępnienia nagrania z występu może dojść do naruszenia szeregu przepisów. Przede wszystkim prawa autorskiego (zarówno osobistego, jak i majątkowego) twórcy utworu. Przypomnijmy, że do katalogu praw osobistych zalicza się m.in. prawo do nadzoru nad sposobem korzystania z utworu (art. 16 pkt 5 Pr. Aut.) czy prawo nienaruszalności treści i formy utworu oraz jego rzetelnego wykorzystania (art. 16 pkt 3 Pr. Aut.). Z kolei, prawa majątkowe uprawniają autora do korzystania z utworu i rozporządzania nim na wszystkich polach eksploatacji oraz do pobierania wynagrodzenia za korzystanie z tego utworu. (art. 17 Pr. Aut.). Wydaje się być zatem oczywiste, że nieautoryzowane upublicznienie fragmentu koncertu narusza wyżej wskazane przepisy ustanawiające swego rodzaju prawny monopol twórcy.

Prawa pokrewne

Czasami zdarza się również tak, że oprócz (albo zamiast) autora lub współautorów, na scenie znajdują także tzw. artyści wykonawcy. Do tej kategorii przepisy zaliczają instrumentalistów, wokalistów, dyrygentów oraz „inne osoby w sposób twórczy przyczyniające się do powstania wykonania" - chodzi oczywiście o wykonanie utworu innego twórcy. Art. 85 Pr. Aut. przyznaje artystycznym wykonaniom odrębną ochronę prawną zaliczaną do kategorii tzw. praw pokrewnych. Uprawnienia te, poniekąd pokrywają się z prawami autorskimi twórcy, jednak należy pamiętać, że te drugie chronią swoje podmioty w o wiele szerszym zakresie.

Ochrona wizerunku artysty i publiczności

Żeby jeszcze bardziej skomplikować sytuację wspomnę o ochronie wizerunku - zarówno artysty, jak i publiczności. Nie sposób przecież nie zgodzić się z twierdzeniem, że nagrywając fragment występu, utrwalamy także wizerunek twórcy, a dodatkowo, nagrywając z perspektywy widza, ciężko uniknąć sytuacji, w której ktoś z publiczności nie pojawi się w kadrze. Art. 81 ust. 1 Pr. Aut. stanowi, że „rozpowszechnianie wizerunku wymaga zezwolenia osoby na nim przedstawionej." Na szczęście i od tej zasady istnieją pewne wyjątki, które mogą uratować nas od nieprzyjemnych konsekwencji. Otóż, zgodnie z ustępem drugim, cytowanego wyżej przepisu, „Zezwolenia nie wymaga rozpowszechnianie wizerunku: 1) osoby powszechnie znanej, jeżeli wizerunek wykonano w związku z pełnieniem przez nią funkcji publicznych (...); 2) osoby stanowiącej jedynie szczegół całości takiej jak zgromadzenie, krajobraz, publiczna impreza." Jeżeli wykonawca, na którego koncercie jesteśmy, jest osobą powszechnie znaną, to jego występ śmiało można zaliczyć do kategorii „pełnienia funkcji publicznych". To samo dotyczy drugiego przytoczonego wyjątku – rozpowszechniając nagranie tłumu, z którego trudno wychwycić poszczególne twarze, nie powinniśmy bać się żadnych przykrych konsekwencji. Oczywiście wszystko zależy od kadru i konkretnych okoliczności danej sprawy. Jeżeli ktoś stwierdzi, że jego wizerunek nie stanowi „szczegółu" i został precyzyjnie utrwalony, a następnie bezprawnie udostępniony – wtedy musimy liczyć się z dochodzeniem swoich racji na drodze sądowej.

Brak zgody artysty

Wyżej opisane przykłady dotyczą imprez, na których nie ma oficjalnego i wyraźnego zakazu używania urządzeń rejestrujących dźwięk i obraz. Może jednak zdarzyć się tak, że organizator skorzysta ze swojego prawa do dowolnego ustanowienia warunków świadczeń i np. na żądanie artysty całkowicie zakaże używania jakichkolwiek urządzeń (w tym np. telefonów komórkowych) podczas trwania koncertu. W przypadku imprez biletowanych robi to za pomocą regulaminu imprezy, stanowiącego w tym wypadku wzorzec umowy w rozumieniu przepisów prawa cywilnego.

W takiej sytuacji, niezastosowanie się do tego typu wytycznych może wiązać się z tym, że ochrona każe nam natychmiastowo opuścić teren imprezy. Należy też pamiętać, że sami artyści różnie reagują na nagrywanie występu przez publiczność. Dochodzi czasem do komicznych sytuacji, w których koncert jest przerywany, aby wykonawca mógł wygłosić personalną tyradę w stosunku do niesfornego fana. Zdarzają się również gwiazdy (m.in. nieżyjący już Prince, Alicia Keys czy Donald Glover występujący pod pseudonimem Childish Gambino), które wymagają, aby uczestnicy, przed wejściem na teren koncertu zostawili swoje telefony w specjalnie przeznaczonych na to miejscach. Jak tłumaczą sami artyści, chodzi o to, aby widownia była w 100 % zaangażowana i obecna, bez zbędnych rozpraszaczy, takich jak właśnie smartphony.

Działalność informacyjna

Na sam koniec wypada jeszcze wspomnieć o działalności informacyjnej, która stanowi wyjątek od wszelkich wyżej omówionych reguł. Wolno bowiem w sprawozdaniach o aktualnych wydarzeniach przytaczać utwory wówczas wykonane, jeżeli takie wykorzystanie będzie uzasadnione celem informacyjnym i nie przekroczy granic dozwolonego użytku publicznego uregulowanego w art. 25 Pr. Aut.

Paweł Kowalewicz,
prawnik w Fundacji Legalna Kultura

Publikacja powstała w ramach Społecznej kampanii edukacyjnej Legalna Kultura

https://www.legalnakultura.pl/pl/prawo-w-kulturze/prawo-w-praktyce/news/3290,czy-mozna-opublikowac-filmik-z-koncertu

FLESCH Mazowsza
ZATRUDNIMY
HANDLOWCA DO SPRAW SPRZEDAŻY POWIERZCHNI REKLAMOWEJ
Jeżeli potrafisz łatwo nawiązywać kontakty i prowadzić rozmowy handlowe, cechuje Cię upór w dążeniu do celu, systematyczność w działaniu, pracowitość i otwartość na nowe wyzwania, wyślij do nas swoje CV na adres: a.dzikowska@flesch.pl

Rewolucja w OZE. Firmy będą oszczędzać na energii

Przedsiębiorcy zostali włączeni do definicji prosumenta w myśl Ustawy o odnawialnych źródłach energii. Nowelizacja może przyczynić się do wzrostu zainteresowania mikroinstalacjami OZE, a także w kilkuletniej perspektywie przynieść wymierne oszczędności w kosztach zakupu prądu, zwłaszcza małym i średnim firmom.

Zmiany, które weszły w życie, są związane między innymi z modyfikacją definicji prosumenta. Dzięki nowelizacji nie tylko gospodarstwa domowe, ale także przedsiębiorstwa mogą korzystać z systemu opustów. Oznacza to, że firmy posiadające własne instalacje fotowoltaiczne czy wiatrowe są uprawnione do odprowadzania nadwyżek wyprodukowanej energii elektrycznej do sieci i odbierania ich w momencie większego zapotrzebowania.

Koszty bardziej zbilansowane

W korzystny dla prosumentów sposób doprecyzowano zapisy dotyczące regulowania rachunków. Niewykorzystana energia elektryczna w danym okresie rozliczeniowym przechodzi na kolejne miesiące, ale nie na dłużej niż rok od daty wprowadzenia nadwyżki do sieci.

Nowe rozwiązania sprawiają, że koszty przedsiębiorstw związane z opłatami za prąd mogą stać się bardziej zbilansowane, a samo prowadzenie działalności gospodarczej obarczone mniejszym ryzykiem. Szczegółowe zasady, ujednolicające sposób dokonywania rozliczeń prosumentów energii odnawialnej oraz ochronę ich interesów, ma zapewnić opracowywane obecnie rozporządzenie.

Należy pamiętać, że posiadana mikroinstalacja powinna mieć do 50 kW mocy, a wytwarzanie energii nie może być przeważającą częścią działalności przedsiębiorstwa.

Zrównoważony rozwój

Jak pokazują statystyki, popularność fotowoltaiki w Polsce gwałtownie rośnie. Według danych Polskich Sieci Elektroenergetycznych, łączna moc tego typu instalacji w naszym kraju, zgodnie ze stanem na 1 września, wyniosła 940,9 MW. To oznacza wzrost o 156% r/r i o 6,6% od sierpnia do września 2019 r. Trend potwierdza też Ministerstwo Przedsiębiorczości i Technologii, które podaje, że w Polsce w 2018 roku powstało około 28 tysięcy instalacji fotowoltaicznych. To ponad dwa razy więcej niż rok wcześniej.

– Należy spodziewać się, że nowelizacja ustawy przyczyni się do zwiększenia udziału instalacji OZE w krajowym miksie energetycznym. Objęci systemem prosumenckim przedsiębiorcy, w obliczu prawdopodobnych wzrostów kosztów energii, zapewne będą korzystali z możliwości generowania długofalowych oszczędności. To działanie korzystne nie tylko dla ich własnego biznesu, ale także nas wszystkich ze względu na zwiększanie udziału „czystych" technologii w energetyce – mówi Anna Sawicka, Główny Specjalista ds. Rozwoju Strategii Ekologicznej Banku Ochrony Środowiska (BOŚ).

Dziś nad Wisłą dominującym surowcem energetycznym jest węgiel. Struktura produkcji energii musi być jednak stopniowo dywersyfikowana, właśnie poprzez rozwój technologii bezemisyjnych. Polska oraz pozostałe państwa członkowskie Unii Europejskiej przystąpiły do Porozumienia Paryskiego, którego wdrażanie nastąpi poprzez uregulowania przyjęte w polityce na rzecz klimatu i energii do 2030 roku. Jednym z jej głównych celów jest zapewnienie udziału co najmniej 32% OZE w całkowitym zużyciu energii w UE.

Inwestycje w praktyce

Decydując się na instalację fotowoltaiczną bądź wiatrową, należy skorzystać z usług profesjonalnego projektanta, który oszacuje odpowiednią do naszych potrzeb moc systemu. To klucz do optymalizacji kosztów – zarówno dotyczących samej budowy, jak i związanych z późniejszymi opłatami.

Źródło o mocy do 10 kW może okazać się korzystniejsze, nawet jeżeli w całości nie będzie pokrywać zapotrzebowania przedsiębiorstwa na energię.

– W przypadku instalacji o mocy do 10 kW opust wynosi 0,8, co oznacza, że można odebrać 80% energii wprowadzonej do sieci, bez żadnych dodatkowych opłat. W przypadku mikroinstalacji 10-50 kW opust wynosi 0,7 – tłumaczy Anna Sawicka.

Zainteresowanie własnymi instalacjami słonecznymi wynika między innymi z prognozowanych wzrostów cen energii. Im prąd jest droższy, tym przedsiębiorcy chętniej szukają możliwości ograniczenia kosztów. Jednak barierą dla niejednej firmy może być początkowa cena inwestycji – instalacja o mocy 40-50 kW to koszt ok. 200 tysięcy złotych. Szukając źródeł finansowania warto zwrócić uwagę na prowadzony przez NFOŚiGW program „Energia Plus" bądź oferty komercyjne (np. kredyt EKOoszczędny BOŚ) wraz z dedykowaną sektorowi MŚP gwarancją Biznesmax Banku Gospodarstwa Krajowego, która zapewnia dotację na spłatę odsetek.

Tekst i foto: **CE Comunication**

R E K L A M A

Nieruchomości Nadarzyn
ul. Warszawska 3a, 05-830 Nadarzyn

Na sprzedaż dom w Nadarzynie

Oferta w biurze : 594/1807/ODS

* Powierzchnia użytkowa: 128 m²
* Powierzchnia działki: 1950 m²

Na sprzedaż atrakcyjna działka w Ruścu

tel. (22) 739 92 66 / 67
www.nieruchomosci.nadarzyn.net

Czy wiesz, że zaczipowanie psa może być DARMOWE?

Jeśli jesteś mieszkańcem Gminy Brwinów, zapytaj swojego lekarza weterynarii o możliwość BEZPŁATNEGO oznakowania psa mikroczipem!

Zadbaj o bezpieczeństwo swojego pupila!

Szczegóły akcji dostępne pod numerem infolinii IDENTYFIKACJA.PL
tel. (58) 500 85 36 oraz na stronie internetowej www.oznakujpsa.pl

NOWOŚCI HANDLOWE

ZAMÓWIENIA: (22) 729 82 23 dzialhandlowy@flesch.pl www.flesch.pl

DYSTRYBUTOR: FLESCH POLSKA Sp. z o.o.

NOWOŚCI HANDLOWE

DYSTRYBUTOR: FLESCH POLSKA Sp. z o.o.

ZAMÓWIENIA: (22) 729 82 23 dzialhandlowy@flesch.pl www.flesch.pl

Co powinniśmy wiedzieć przed zakupem działki – c. d.

Kontynuujemy omawianie trudnego wyboru miejsca pod budowę wymarzonego domu. Odpowiedź na odwieczne pytanie: na co zwracać wówczas uwagę można udzielić bardzo prostą: wybierajcie Państwo taką lokalizację jaka Wam się podoba. Nie jest to jednak takie proste i oczywiste. W poprzednim wydaniu skupialiśmy się na stronie formalnej, teraz omówimy warstwę merytoryczną.

Musicie Państwo zwrócić uwagę na wiele aspektów takich jak infrastruktura, okolica, miejscowy plan zagospodarowania przestrzennego, plany urządzania lasów, planowane linie kolejowe lub drogi. Może się bowiem okazać się, że Wasza wymarzona nieruchomość znajdzie się w samym środku działek mieszkaniowo – usługowych lub np. pomiędzy dwiema drogami szybkiego ruchu.

Drodzy Państwo wbrew pozorom wiele rzeczy trzeba sprawdzić i wiele urzędów odwiedzić przed podjęciem ostatecznej decyzji dotyczącej zakupu działki czy domu. Zapewne żadna z tych rzeczy nie przyjdzie Państwu nawet do głowy gdy szczęśliwi będziecie chłonąć zapach sosnowego lasu znajdującego się w bezpośrednim sąsiedztwie planowanej przez Was inwestycji.

I tu znów ze znanym już Państwu uporem odsyłam do naszych pośredników z biura Flesch Nieruchomości w Pruszkowie. Pośrednicy nieruchomości poza doświadczeniem posiadają przede wszystkim orientację w rynku nieruchomości.

Nasi agenci wiedzą o planowanych drogach czy inwestycjach, miejscowe plany zagospodarowania przestrzennego nie mają bowiem przed nimi żadnych tajemnic. Ich wiedza i doświadczenie zapewnią Państwu pewność i bezpieczeństwo, a co za tym idzie tak cenny spokój podczas zawierania, tej jakże ważnej transakcji, jaką jest zakup domu lub działki pod jego budowę.

Nasi pośrednicy służą Państwu radą przez siedem dni w tygodniu, zawsze gotowi do pomocy.

Jesień to najlepszy moment na zakup wymarzonej działki tak by po dogłębnym sprawdzeniu oraz uzyskaniu wszelkich pozwoleń, na wiosnę móc rozpocząć budowę wymarzonego domu.

Do dzieła więc Drodzy Państwo, przy skorzystaniu z wiedzy profesjonalistów proces zakupu będzie czystą przyjemnością.

Katarzyna Włodarczyk
FLESCH Nieruchomości,
Pruszków, ul. B. Prusa 95,
Tel. (22) 730 33 40

OGŁOSZENIA DROBNE

od osób prywatnych za darmo!

Wyslij treść SMS na nr. 601 438 500* lub zadzwoń: (22) 730 33 41

DAM PRACĘ:

-**D**uża hurtownia spożywcza w Nadarzynie zatrudni osobę do działu księgowego. Tel. 604 492 736

-**D**uża hurtownia w Nadarzynie: soki, napoje, piwo zatrudni Przedstawicieli Handlowych z doświadczeniem. Tel. 604 492 736, 609 611 029

-**H**urtownia spożywcza w Nadarzynie zatrudni do działu handlowego z jęz.angielskim: ***rekrutacja@flesch.pl***

-**P**omoc Kuchenną, Hotel Pałacyk Otrebusy, tel. 503-164-828

SZUKAM PRACY:

-**P**odejmę każdą pracę fizyczną. Mam doświadczenie, wiek: 42 lata, zdrowy. Grodzisk Maz. i okolice. Tel. 516 671 120

AUTOMOTO:

-**A**uto do 50.000 zł - pilnie kupię. Tel. 603 903 405

-**K**olekcjoner kupi wózki boczne (kosze) do starych motocykli i przyczepki montowane za motocyklem. Kupię też stare motocykle do remontu w kazdym stanie. Tel. 505 529 328

-**K**olektor ssący do Renault silnik: 1,6 16 V stan bardzo dobry sprzedam. Cena: 50 zł. Tel. 509 635 494

-**K**upię każdy samochód osobowy i dostawczy, równiez rozbity i bez dokumentów. Tel. 519 353 990

-**K**upię samochód, stary motocykl lub części. Kontakt: sms lub tel. 503 899 901

-**K**upię stare polskie motocykle: CWS, Sokół, Podkowe, Moj130, Tornedo, Junak, WFM, WSK, SHL, Komar, Ryś, Żak, SM500, Lech i wszelkie części oraz wózki boczne (kosze). Tel. 505 529 328

-**K**upię stare motocykle: BMW, DKW, NSU, AJS, BSA, Triumph, Zundapp, Ardie, Puch, Sachs, Mz, IZ, M72, Panonia, Jawa i inne ciekawe oraz wszelkie części, nawet drobne. Tel. 505 529 328

-**K**upię starsze mercedesy: osobowe, dostawcze i ciężarowe. Stan techniczny bez znaczenia. Mogą być bez przeglądu i OC. Tel. 668 171 639

-**M**ercedes 124 200D, 93 r., biały, stan dobry, alufelgi, szyberdach, ABS. Tel. 504 358 688

-**S**przedam Fiat Seicento – Pruszków z 2002 roku, poj. 1,1 l. Cena: 1900 zł do negocjacji. Tel. 886 125 978

-**S**przedam opony letnie 185/65/14 używane. Cena: 130 zł. Tel. 794 075 280

-**S**przedam opony nowe Stomil 14x1 i 3/8 2 szt. Tel. (22) 755 74 87

-**S**przedam Peugot 407, bogato wyposazony z 2007 r, 2.0 diesel. Super stan, cena: 11 900 zł. Tel. 666 601 438

-**S**przedam tłumik i dwa boki do Zaporożca. Tel. 606 803 746

NIERUCHOMOŚCi:

-**B**ramki k. Błonia dom z działką 3 ha przy trasie na Poznań tanio, media. Tel. 505 345 767

-**D**o wynajęcia lokal 60 m² w budynku wolnostojącym, W-wa Ursus, na magazyn. Tel. 604 294 604

-**D**ziałka, m. Kuchary w pow. Płońsk, gm. Czerwińsk n. Wisłą o pow. 4,5 tys. m². Dom mieszkalny o pow. 100 m² + budynki gospodarcze. Cena: 250 tys. m. Tel. 511 757 354, 663 179 403

-**K**upię działkę budowlaną lub rolną w bardzo okazyjnej cenie do 50 km od Warszawy. Tel. 666 601 438

-**REGUŁY, DZIAŁKA 1300 m² przy al. Jerozolimskich. TEL. 720 147 373**

-**S**przedam gospodarstwo 3,2 ha w gminie Mochowo k. Płocka. Cena: 245 tys. Tel. (24) 276 57 84

-**S**przedam plac budowlany o pow. 1000 m² przy ul. Tulipanów w Nowej Wsi. Tel. 792 569 027

-**S**przedam/wynajmę działkę usługowo-handlową, plan, 12 000 m², Milanówek, ul. Królewska, przedłużenie Al. Jerozolimskich. Tel. 502 207 206

-**U**rsus dom sprzedam: 6 pokoi, 120 m², wysoki parter z piętrem. Trzy garaże. Tel. 505 345 767

-**W**ynajmę kawalerkę w Grodzisku Maz. na osiedlu Bairda. Tel. 508 194 141

KUPIĘ - SPRZEDAM:

-**A**ntyczne meble, obrazy, srebra, platery, szable, bagnety, orzełki, książki, odznaki, odznaczenia, pocztówki, bibeloty zakupię – za gotówkę. Tel. 504 017 418; 601 336 063

-**G**azowy ogrzewacz wody z elektrycznym zapłonem „Mastercook". Cena: 150zł. Tel. 509 075 441

-**K**upię dużą, grubą plandekę ciągnikową. PILNE. Tel. 571 398 457

-**K**upię stary sprzęt audio: Unitra, Radmor, Fonica i Tonsil. Tel. 507 165 453

-**K**upię umundurowanie i wyposażenie Milicji Obywatelskiej, ZOMO, ORMO i Ludowego Wojska Polskiego z lat 1945-1990. Tel. 516 803 952, mail:tomsob@o2.pl

-**K**upię wszelkie części do starych motocykli: silniki, ramy, baki, koła, kosze itd. oraz przedmioty wojenne: szable, bagnety, hełmy, czapki, mundury, odznaki i inne. Tel. 505 529 328

-**M**agnetowid Philips+duży zbiór kaset video z filmami oraz dużo płyt DVD z oryginalnymi filmami. Cena do uzgodnienia. Grodzisk Mazowiecki. Tel. (22) 755 74 87

-**M**aszyna do szycia radziecka, walizkowa, nowa. Tel. 602 47 07 43

-**M**eble kuchenne używane sprzedam + piecyk + okap + zmywarka + lodówka. Tel. 602 47 07 43

-**P**oduszka 0,60 x 0,60 – 3 sztuki. Cena: 15zł/szt. Tel. 601 945 583

-**S**przedam akwarium 300 litrów wraz z podstawą z regulowanymi nóżkami. Cena: 550 zł. Tel. 574 215 996

-**S**przedam czarne karakuły - nowe rozm. 40 - 42. Tel. (22) 755 74 87

-**S**przedam deskorolkę, używana. Cena: 30 zł. Tel. 574 215 996

-**S**przedam duży namiot 4-os., willowy, nieużywany. Tel. 505 345 767

-**S**przedam drewno opałowe suche, pocięte do odbioru z Grodziska Maz. Cena: 100 zł za/ m. Tel. 735 208 503

-**S**przedam DVD używane, sprawne. Cena: 25 zł. Tel. 574 215 996

-**S**przedam gazowy, przepływowy ogrzewacz wody, typ: G-19-00 „Termet" używany. Tel. (22) 723 69 39

-**S**przedam inkubator do wylęgu kurzych, gęsich i kaczych jaj. Cena: 500 zł. Tel. (24) 276 57 84

-**S**przedam kasetkę metalową. Tel. 510 407 176

-**S**przedam kask motocyklowy. Cena: 170 zł. Tel. 574 215 996

-**S**przedam kurtkę męską 3/4 z kapturem, ciemnobrązową, nową. Cena: 250 zł. Tel. 574 215 996

-**S**przedam kurtkę skórzaną, dł. 70 cm, nowa. Cena: 70 zł. Tel. 695 681 450

-**S**przedam kurtkę męską zamszową, rozmiar: XL, czarna, nowa. Cena: 110 zł. Tel. 574 215 996

Sprzedam kwiaty magnolie Tripetala po 75 zł. Tel. 574 215 996

-**S**przedam kurtki męskie, wzrost 180 cm, stan dobry, 25zł/szt + kurtkę skórzaną. Tel. 509 075 441

-**S**przedam lodówko - zamrażarkę marki AMICA o wym.: 170 cm x 53 cm, kolor srebrny, 4 lata gwarancji. Tel. 510 407 176

-**S**przedam lustro stojące z możliwością powieszenia: wys. 140 cm. Cena: 100 zł. Tel. 694 930 816

-**S**przedam łóżko masujące CERAGEM – tanio. Tel. 609 45 46 13

-**S**przedam małe biurko z 1888 r, drewno czeczot wiśnia, rzeźbione. Tel. (22) 302 74 00

-**S**przedam maszynę ze stołem do wyrobu siatki ogrodzeniowej. Bardzo tanio. Tel. (22) 755 74 87

-**S**przedam meble kuchenne używane, piecyk elek., okap, zmywarkę, lodówkę. Tel. 602 470 743

-**S**przedam mechaniczną rozdrabniarkę wielofunkcyjną. Cena: 300 zł. Tel. (22) 723 73 86

-**S**przedam narty z dwoma kompletami ubrań narciarskich na 180 cm + buty. Cena do uzgodnienia. Tel. 509 075 341

-**S**przedam okna 147cm x 108cm, biała rama. Tel. 606 803 746

-**S**przedam papużki faliste - różne kolory oraz klatki. Tel. (22) 755 74 87

-**S**przedam płyty betonowe, chodnikowe, wym.: 50 x 50 cm, 30 szt. Tel. (22) 723 69 39

-**S**przedam ponton, stan jak nowy, biało-czerwony. Cena: 170 zł. Tel. 574 215 996

-**S**przedam radia: Amator, Zodiak, Merkury i wieża Radmor. Tel. (22) 755 74 87

-**S**przedam radio samochodowe Pioneer KE-173B na kasety wraz z kieszenią i okablowaniem. Cena: 50 zł. Tel. 574 215 996

-**S**przedam rower typ „Szurkowski", cena: 150 zł. Tel. (22) 662 64 86, 696 29 27 74

-**S**przedam ryby akwariowe: gupiki, molinezje, platki, mieczyki oraz krewetki. Tel. 574 215 996

-**S**przedam sadzonki Nesperas/ niesplik japoński (śliwka hiszpańska) - 10 zł za sztukę. Tel. 574 215 996

-**S**przedam spodnie jeansowe, damskie, rozm. 36/38. Cena: 15zł/szt. Tel. 694 930 816

-**S**przedam szafę o wym: wys.: 192 cm, szer. 82 cm, głęb. 51 cm. Fronty białe, cena: 110 zł. Tel. 574 215 996

-**S**przedam szafkę stojącą. Kolor grafitowy, cena: 45 zł o wym. 80,5/42,3/71,5 cm. Tel. 666 601 438

-**S**przedam szkło zbrojone o wym. 97x75 cm, 25 sztuk. TANIO. Tel. (22) 723 69 39

-**S**przedam trzy okna plastikowe, białe o wym. 147x108 cm ze szprosami. Tel. 606 803 746

-**S**przedam urządzenie do światłoterapi BIO-V. Tel. 510 407 176

-**S**przedam używany, gazowy, przepływowy ogrzewacz wody, typ. G-19-00 „Termet". Tel. (22) 723 69 39

-**S**przedam walizkową maszynę do szycia ŁUCZNIK, cena: 150 zł. Tel. (22) 662 64 86, 696 29 27 74

-**S**przedam wieszak do przedpokoju z lustrem. Cena: 130 zł. tel. 574 215 996

-**W**yprzedaż bardzo tanio różnych rzeczy z uporządkowanego strychu, piwnic i garażu. Grodzisk Maz. Tel. (22) 755 74 87

USŁUGI:

-**D**DD. Dezynfekcja, Dezynsekcja, Deratyzacja. Skutecznie zwalczamy: pruski, pluskwy, mrówki, myszy, szczury itp. Kontakt: *www.insekt24.pl* lub tel. 533 780 170. Zapraszamy

-**L**ecznie pijawkami medycznymi. Wizyty domowe. Zamawianie wizyt. Tel. 533 830 980. Certyfikowany Hirudoterapeuta. Zapraszam

-**O**dkleszczanie. Skuteczne zwalczanie kleszczy na terenie Twojej posesji. Kontakt: *www.insekt24.pl*. Tel. 533 780 170. Zapraszam

-**P**ielęgnacja żywopłotów, wywóz gałęzi itp. Tel. 515 146 480

-**S**kładanie mebli typu Ikea itp. Profesjonalnie, Szybko, Solidnie. Zapraszam do kontaktu. Tel. 533 780 170

-**U**sługi elektryczne Warszawa i okolice. Tel. 605 266 948

-**W**ycinka drzew, pielęgnacja żywopłotów, wywóz gałęzi itp. Tel. 515 146 480

RÓŻNE:

-**B**ezpłatny wywóz złomu itp. Tel. 515 146 480 lub 797 760 488

-**O**ddam gruz betonowy. Tel. (22) 755 74 87

-**O**dkupię stare, nowe i niepotrzebne rzeczy: książki, płyty, monety, znaczki, medale, narzędzia, itp. Tel. 507 180 551

-**Z**walczanie Kowali bezskrzydłych na Twojej posesji. Solidnie i Skutecznie. Kontakt: *www.insekt24.pl*. Tel. 533 780 170. Zapraszamy

OFERTY GODNE POLECENIA

Działka na sprzedaż — Grodzisk Mazowiecki
220 000 PLN — 1060 m²
Nr oferty: 3201/1821/OGS

Rodzaj działki	budowlana
Kształt	prostokąt 30 m x 35 m
Dojazd	asfaltowy
Kontakt	22 730 33 43

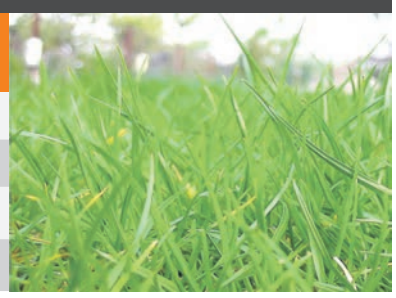

Działka na sprzedaż — Pruszków
275 000 PLN — 520 m²
Nr oferty: 3196/1821/OGS

Rodzaj działki	budowlana
Kształt	nieregularny 24 m x 22 m
Dojazd	asfaltowy
Kontakt	22 730 33 40

Działka na sprzedaż — Pruszków
385 000 PLN — 700 m²
Nr oferty: 3200/1821/OGS

Rodzaj działki	budowlana
Kształt	nieregularny 35 m x 25 m
Dojazd	asfaltowy
Kontakt	22 730 33 43

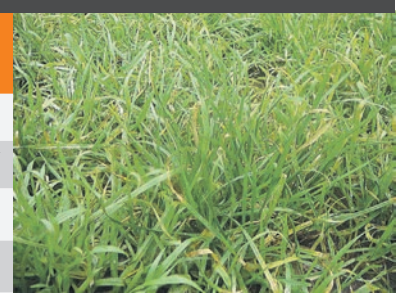

Działka na sprzedaż — Pniewy, Przęsławice
160 000 PLN — 4500 m²
Nr oferty: 3172/1821/OGS

Rodzaj działki	budowlana
Kształt	prostokąt 16,5m x 280m
Dojazd	asfaltowy
Kontakt	22 730 33 40

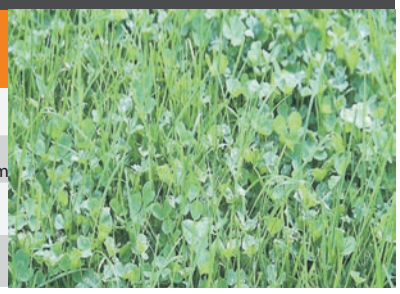

Mieszkanie na sprzedaż — Grodzisk Mazowiecki
284 000 PLN — 2 pok., 23 m²
Nr oferty: 3783/1821/OMS

Rok budowy:	2000
Stan:	do odświeżenia
Piętro:	3
Typ kuchni:	widna
Kontakt	22 730 33 43

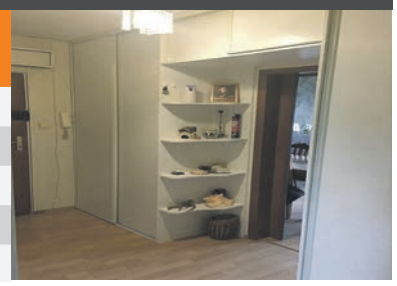

Mieszkanie na sprzedaż — Pruszków
355 000 PLN — 3 pok., 60 m²
Nr oferty: 3794/1821/OMS

Rok budowy:	1991
Stan:	idealny
Piętro:	2
Typ kuchni:	widna
Kontakt	22 730 33 40

Mieszkanie na sprzedaż — Warszawa - Bemowo
345 000 PLN — 2 pok., 35 m²
Nr oferty: 3784/1821/OMS

Rok budowy:	1980
Stan:	bardzo dobry
Piętro:	6
Typ kuchni:	aneks
Kontakt	22 730 33 43

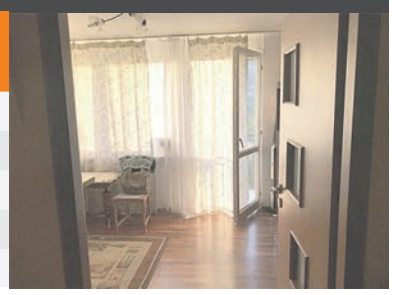

Mieszkanie na sprzedaż — Pruszków
280 000 PLN — 2 pok., 38 m²
Nr oferty: 3799/1821/OMS

Rok budowy:	1971
Stan:	do odświerzenia
Piętro:	4
Typ kuchni:	oddzielna
Kontakt	22 730 33 40

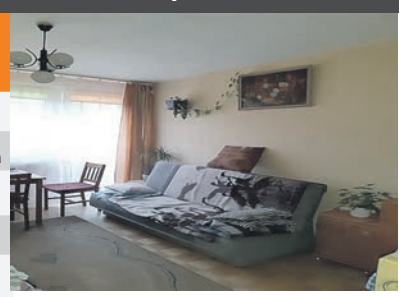

Mieszkanie na sprzedaż — Pruszków
245 000 PLN — 2 pok., 35 m²
Nr oferty: 3797/1821/OMS

Rok budowy:	1970
Stan:	do odświerzenia
Piętro:	1
Typ kuchni:	widna
Kontakt	22 730 33 43

Mieszkanie na sprzedaż — Pruszków
474 000 PLN — 3 pok., 60 m²
Nr oferty: 3801/1821/OMS

Rok budowy:	2011
Stan:	bardzo dobry
Piętro:	2
Typ kuchni:	otwarta
Kontakt	22 730 33 40

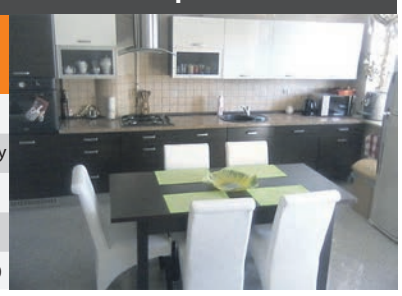

Dom na sprzedaż — Nadarzyn
750 000 PLN — 4 pok., 190 m²
Nr oferty: 1943/1821/ODS

Rok budowy:	2009
Stan:	bardzo dobry
Typ domu	wolnostojący
Pow. działki	1056 m²
Kontakt	22 730 33 43

Dom na sprzedaż — Grodzisk Maz., Adamowizna
835 000 PLN — 5 pok., 178 m²
Nr oferty: 1940/1821/ODS

Rok budowy:	2007
Stan:	bardzo dobry
Typ domu	wolnostojący
Pow. działki	1500 m²
Kontakt	22 730 33 40

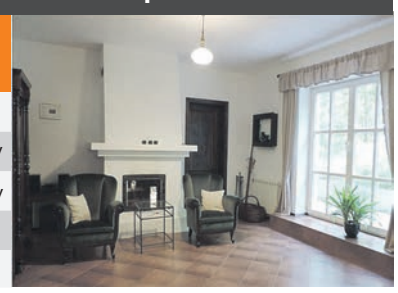

Dom na sprzedaż — Grodzisk Mazowiecki
650 000 PLN — 5 pok., 186 m²
Nr oferty: 1948/1821/ODS

Rok budowy	2012
Stan:	bardzo dobry
Typ domu	wplnostojący
Pow. działki	1200 m²
Kontakt	22 730 33 43

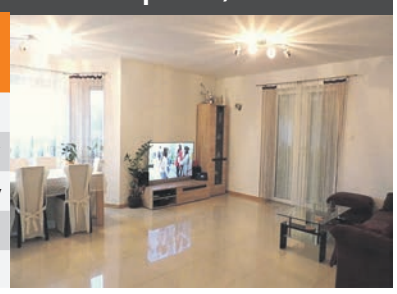

Dom na sprzedaż — Grodzisk Mazowiecki
699 000 PLN — 7 pok., 220 m²
Nr oferty: 1902/1821/ODS

Rok budowy:	2014
Stan:	deweloperski
Typ domu	wolnostojący
Pow. działki	1160 m²
Kontakt	22 730 33 40

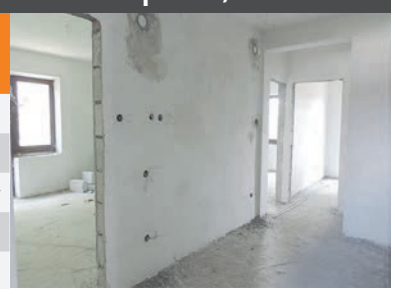

Dom na sprzedaż — Grodzisk Mazowiecki
299 000 PLN — 4 pok., 108 m²
Nr oferty: 1890/1821/ODS

Rok budowy	2010
Stan:	dobry
Typ domu	szeregowiec
Pow. działki	247 m²
Kontakt	22 730 33 43

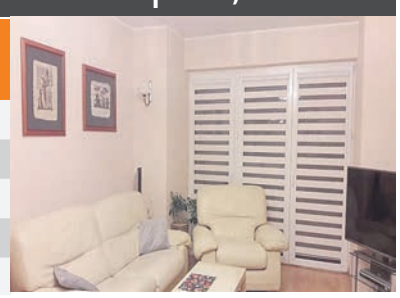

CHCESZ SZYBKO I DOBRZE SPRZEDAĆ MIESZKANIE, DOM, DZIAŁKĘ? 22 730-33-40/43

ZATRUDNIMY AGENTÓW - POŚREDNIKÓW NIERUCHOMOŚCI TEL. 604 - 492 - 736

SPRAWDŹ NASZE OFERTY: *www.nieruchomosci.flesch.pl*

NA SPRZEDAŻ

DOMY

1949/1821/ODS Warszawa Ursus, wolnostojący, 6 pokoi, pow. 300 m², działka o pow. 800 m², cena 2.700.000 zł

1948/1821/ODS Grodzisk Mazowiecki, wolnostojący, 5 pokoi, pow. 186 m², działka o pow. 1200 m², cena 650.000 zł

1947/1821/ODS Nowa Wieś, wolnostojący, 4 pokoje, pow. 112 m², działka o pow. 703 m², cena 1.100.000 zł

1944/1821/ODS Grodzisk Mazowiecki, segment skrajny, stan deweloperski, 4 pokoje, pow. 118 m², działka o pow. 270 m², cena 420.000 zł

1930/1821/ODS Michałowice, wolnostojący, 6 pokoi, pow. 250 m², działka o pow. 1315 m², cena 900.000 zł

1926/1821/ODS Nadarzyn, Młochów, wolnostojący, 4 pokoje, pow. 113 m², działka o pow. 1337 m², cena 600.000 zł

1909/1821/ODS Podkowa Leśna, wolnostojący, 3 pokoje, pow. 70 m², działka o pow. 1600 m², cena 800.000 zł

1924/1821/ODS Michałowice, Pęcice, pół bliźniaka, stan deweloperski, 5 pokoi, pow. 210 m², działka o pow. 500 m², cena 950.000 zł

1922/1821/ODS Pruszków, kamienica, 4 pokoje, pow. 349 m², działka o pow. 208 m², cena 1.100.000 zł

1920/1821/ODS Michałowice, Nowa Wieś, wolnostojący, 5 pokoi, pow. 300 m², działka o pow. 800 m², cena 1.150.000 zł

1912/1821/ODS Michałowice, Opacz Kolonia, rezydencja, 6 pokoi, pow. 330 m², działka o pow. 1540 m², cena 1.200.000 zł

1914/1821/ODS Warszawa, Bemowo - Jelonki, kamienica, 7 pokoi, pow. 360 m², działka o pow. 1023 m², cena 3.500.000 zł

1906/1821/ODS Ożarów Mazowiecki, segment środkowy, stan deweloperski, 6 pokoi, pow. 185 m², działka o pow. 245 m², cena 689.000 zł

1909/1821/ODS Stare Babice, Lipków, wolnostojący, 6 pokoi, pow. 420 m², działka o pow. 1000 m², cena 920.000 zł

1911/1821/ODS Łomianki, wolnostojący, stan deweloperski, 4 pokoje, pow. 190 m², działka o pow. 740 m², cena 1.050.000 zł

1910/1821/ODS Stare Babice, Koczargi Stare, 5 pokoi, pow. 205 m², działka o pow. 1020 m², cena 1.180.000 zł

1900/1821/ODS Nadarzyn, pół bliźniaka, 7 pokoi, pow. 328 m², działka o pow. 978 m², cena 1.500.000 zł

1903/1821/ODS Stare Babice, Kwirynów, wolnostojący, 8 pokoi, pow. 360 m², działka o pow. 900 m², cena 2.160.000 zł

1904/1821/ODS Ożarów Mazowiecki, wolnostojący, 6 pokoi, pow. 200 m², działka 1400 m², cena 2.600.000 zł

1896/1821/ODS Otrębusy, wolnostojący, 5 pokoi, pow. 220 m², działka o pow. 150 m², cena 610.000 zł

1894/1821/ODS Żabia Wola, wolnostojący, 6 pokoi, pow. 220 m², działka o pow. 1500 m², cena 990.000 zł

1890/1821/OMS Grodzisk Mazowiecki, szeregowiec, 4 pokoje, pow. 108 m², działka o pow. 247 m², cena 599.000 zł

1887/1821/ODS Komorów, wolnostojący, 4 pokoje, pow. 240 m², działka o pow. 1800 m², cena 1.480.000 zł

1886/1821/ODS Raszyn, pól bliźniaka, 6 pokoi, pow. 150 m², działka o pow. 425 m², cena 560.000 zł

1884/1821/ODS Nadarzyn, Rusiec, wolnostojący, 5 pokoi, pow. 236 m², działka o pow. 1200 m², cena 979.000 zł

1883/1821/ODS Opacz Kolonia, wolnostojący, 2 pokoje, pow. 80 m², działka o pow. 600 m², cena 680.000 zł

1873/1821/ODS Nadarzyn, wolnostojący, 4 pokoje, pow. 150 m², działka o pow. 1000 m², cena 650.000 zł

1879/1821/ODS Ożarów Mazowiecki, Płochocin, wolnostojący, 4 pokoje, pow. 140 m², działka o pow. 1200 m², cena 550.000 zł

1871/1821/ODS Ożarów Mazowiecki, Ołtarzew, bliźniak, 5 pokoi, pow. 178 m², działka o pow. 333 m², cena 620.000 zł

1867/1821/ODS Pruszków, bliźniak, 6 pokoi, pow. 160 m², działka o pow. 366 m², cena 680.000 zł

1869/1821/ODS Brwinów, wolnostojący, 10 pokoi, pow. 488 m², działka o pow. 870 m², cena 970.000 zł

1860/1821/ODS Magdalenka, wolnostojący, 6 pokoi, pow. 400 m², działka o pow. 1000 m², cena 1.300.000 zł

1856/1821/ODS Brwinów, bliźniak, 4 pokoje, pow. 130 m², działka o pow. 288 m², cena 599.000 zł

1857/1821/ODS Lesznowola, Wólka Kosowska, wolnostojący, 5 pokoi, pow. 180 m², działka o pow. 1200 m², cena 599.000 zł

1852/1821/ODS Łochów, Pogorzelec, wolnostojący, 3 pokoje, pow. 70 m², działka o pow. 2100 m², cena 299.000 zł

1850/1821/ODS Grodzisk Mazowiecki, Kozery, wolnostojący, 4 pokoje, pow. 135 m², działka o pow. 1500 m², cena 385.000 zł

1851/1821/ODS Jaktorów, wolnostojący, 6 pokoi, pow. 155 m², działka o pow. 1613 m², cena 419.000 zł

1849/1821/ODS Grodzisk Maz., Szczęsne, segment środkowy, stan deweloperski, 5 pokoi, pow. 160 m², działka o pow. 323 m², cena 525.000 zł

1847/1821/ODS Michałowice, pół bliźniaka, stan deweloperski, 6 pokoi, pow. 195 m², działka o pow. 650 m², cena 1.199.000 zł

1848/1821/ODS Michałowice, pół bliźniaka, stan deweloperski, 6 pokoi, pow. 195 m², działka o pow. 750 m², cena 1.299.000 zł

1820/1821/ODS Błonie, wolnostojący, 4 pokoje, pow. 110 m², działka o pow. 1128 m², cena 780.000 zł

1813/1821/ODS Nadarzyn, Stara Wieś, wolnostojący, stan deweloperski, 5 pokoi, pow. 168 m², działka o pow. 1000 m², cena 759.000 zł

1836/1821/ODS Piastów, pół bliźniaka, 6 pokoi, pow. 250 m², działka o pow. 300 m², cena 780.000 zł

1827/1821/ODS Brwinów, stan deweloperski, bliźniak, 5 pokoi, pow. 141 m², działka o pow. 660 m², cena 675.000 zł

1825/1821/ODS Nadarzyn, Rusiec, wolnostojący, 3 pokoje, pow. 96 m², działka o pow. 1000 m², cena 499.000 zł

1826/1821/ODS Pruszków, Żbików, 5 pokoi, pow. 180 m², działka o pow. 800 m², cena 925.000 zł

1583/1821/ODS Grodzisk Mazowiecki, wolnostojący, mieszkalno – usługowy, pow. 1300 m², działka pow. 2800 m², cena 3.150.000 zł

1801/1821/ODS Żabia Wola, Osowiec, duży obiekt, 40 pokoi, pow. 1800 m², działka o pow. 10 150 m², cena 1.650.000 zł

1784/1821/ODS Pruszków, segment środkowy, stan deweloperski, 4 pokoje, pow. 125 m², działka o pow. 180 m², cena 510.000 zł

1767/1821/ODS Ożarów Mazowiecki, Wolskie, wolnostojący, 5 pokoi, pow. 140 m², działka o pow. 500 m², cena 670.000 zł

1764/1821/ODS Milanówek, wolnostojący, 8 pokoi, pow. 239 m², działka o pow. 747 m², cena 1.550.000 zł

1752/1821/ODS Warszawa Ursus, wolnostojący, 5 pokoi, pow. 300 m², działka o pow. 420 m², cena 880.000 zł

1749/1821/ODS Nadarzyn, Szamoty, wolnostojący, 4 pokoje, pow. 284 m², działka o pow. 1640 m², cena 1.700.000 zł

1748/1821/ODS Warszawa, Ursus, wolnostojący, 6 pokoi, pow. 180 m², działka 977 m², cena 1.250.000 zł

1737/1821/ODS Grodzisk Mazowiecki, wolnostojący, 4 pokoje, pow. 100 m², działka o pow. 1045 m², cena 489.000 zł

1740/1821/ODS Grodzisk Mazowiecki, wolnostojący, 6 pokoi, pow. 194 m², działka 1040 m², cena 980.000 zł

1721/1821/ODS Otrębusy, wolnostojący, 4 pokoje, pow. 167 m², działka pow. 1535 m², cena 999.000 zł

1708/1821/ODS Grodzisk Mazowiecki, wolnostojący, 8 pokoi, pow. 220 m², działka pow. 1114 m², cena 845.000 zł

1698/1821/ODS Nadarzyn, wolnostojący, 9 pokoi, pow. 326 m², działka pow. 1194 m², cena 1.450.000 zł

1679/1821/ODS Nasielsk, Dobra Wola, wolnostojący, 2 pokoje, pow. 40 m², działka pow. 3500 m², cena 220.000 zł

1651/1821/ODS Milanówek, stan surowy zamknięty, pół bliźniaka, 6 pokoi, pow. 157 m², działka pow. 750 m², cena 450.000 zł

1665/1821/ODS Nadarzyn, Szamoty, wolnostojący, 7 pokoi, pow. 280 m², działka pow. 1000 m², cena 930.000 zł

1650/1821/ODS Grodzisk Mazowiecki, stan deweloperski, 4 pokoje, pow. 160 m², działka pow. 490 m², cena 550.000 zł

1641/1821/ODS Piastów, bliźniak, 6 pokoi, pow. 238 m², działka pow. 350 m², cena 1.080.000 zł

1644/1821/ODS Pruszków, wolnostojący, magazyn wysokiego składowania wraz z wyposażeniem, pow. 600 m², działka pow. 1400 m², cena 2.900.000 zł

1632/1821/ODS Nadarzyn, Urzut, wolnostojący, 5 pokoi, pow. 181 m², działka pow. 2000 m², cena 834.000 zł

1635/1821/ODS Nadarzyn, Urzut, wolnostojący, 4 pokoje, pow. 240 m², działka pow. 1000 m², cena 910.000 zł

1634/1821/ODS Nadarzyn, Kajetany, stan deweloperski, wolnostojący, 5 pokoi, pow. 192 m², działka pow. 1180 m², cena 920.000 zł

1629/1821/ODS Nadarzyn, Strzeniówka, wolnostojący, 5 pokoi, pow. 300 m², działka pow. 2000 m², cena 1.650.000 zł

1523/1821/ODS Grodzisk Mazowiecki, stan deweloperski, bliźniak, 4 pokoje, pow. 150 m², działka pow. 500 m², cena 550.000 zł

1524/1821/ODS Grodzisk Mazowiecki, stan deweloperski, bliźniak, 6 pokoi, pow. 160 m², działka pow. 750 m², cena 640.000 zł

1512/1821/ODS Milanówek, stan surowy otwarty, bliźniak, 5 pokoi, pow. 150 m², działka pow. 500 m², cena 380.000 zł

1502/1821/ODS Raszyn, Falenty, stan deweloperski, pół bliźniaka, 5 pokoi, pow. 215 m², działka pow. 550 m², cena 550.000 zł

1491/1821/ODS Pruszków, segment, 6 pokoi, pow. 238 m², działka pow. 300 m², cena 860.000 zł

1472/1821/ODS Pruszków, Ostoja, połowa bliźniaka, 4 pokoje, pow. 200 m², działka pow. 605 m², cena 599.000 zł

1467/1821/ODS Nadarzyn, wolnostojący, 5 pokoi, pow. 180 m², działka pow. 2400 m², cena 730.000 zł

1451/1821/ODS Milanówek, wolnostojący, 3 pokoje, pow. 340 m², działka pow. 1402 m², cena 790.000 zł

1443/1821/ODS Brwinów, wolnostojący, pow. 230 m², działka pow. 1300 m², 5 pokoi, cena 1.570.000 zł

1448/1821/ODS Michałowice, wolnostojący, 4 pokoje, pow. 106 m², działka pow. 916 m², cena 790.000 zł

1444/1821/ODS Kuklówka Zarzeczna, wolnostojący, 7 pokoi, pow. 318 m², działka pow. 1500 m², cena 890.000 zł

1366/1821/ODS Pruszków, Parzniew, pół bliźniaka, pow.100 m², 4 pokoje, działka pow. 500 m², cena 330.000zł

1545/1821/ODS Raszyn, wolnostojący, stan do wprowadzenia, 5 pokoi, pow. 210 m², działka pow. 780 m², cena 895.000 zł

1528/1821/ODS Nadarzyn, Rozalin, wolnostojący, 3 pokoje, pow. 180 m², działka pow. 1800 m², cena 750.000 zł

MIESZKANIA

3801/1821/OMS Pruszków, 3 pokoje, pow. 60 m², cena 474.000 zł

3799/1821/OMS Pruszków, 2 pokoje, pow. 38 m², cena 280.000 zł

3797/1821/OMS Pruszków, 2 pokoje, pow. 35 m², cena 245.000 zł

3794/1821/OMS Pruszków, 3 pokoje, pow. 60 m², cena 355.000 zł

3795/1821/OMS Pruszków, 2 pokoje, pow. 35 m², taras o pow. 25 m², cena 319.000 zł

3786/1821/OMS Pruszków, 2 pokoje, pow. 39 m², cena 296.000 zł

3783/1821/OMS Grodzisk Mazowiecki, pow. 53 m², 2 pokoje, cena 299.000 zł

3777/1821/OMS Warszawa, Centrum, 2 pokoje, pow. 27 m², cena 388.000 zł

3771/1821/OMS Pruszków, Parzniew, 3 pokoje, pow. 71 m², cena 499.000 zł

3773/1821/OMS Piastów, 3 pokoje, pow. 47 m², cena 330.000 zł

3769/1821/OMS Warszawa, Praga Południe, kawalerka, pow. 35 m², cena 310.000 zł

3770/1821/OMS Pruszków, 4 pokoje, pow. 65 m², cena 380.000 zł

3768/1821/OMS Piastów, 2 pokoje, pow. 51 m², ogródek o pow. 100 m², cena 330.000 zł

3765/1821/OMS Warszawa, Bemowo, 2 pokoje, pow. 46 m², cena 439.000 zł

3764/1821/OMS Pruszków, 2 pokoje, pow. 56 m², cena 429.000 zł

3763/1821/OMS Warszawa, Targówek, 2 pokoje, pow. 47 m², cena 405.000 zł

3761/1821/OMS Warszawa, Bemowo, 2 pokoje, pow. 46 m², cena 439.000 zł

3760/1821/OMS Warszawa, Ursus, kawalerka, pow. 31 m², cena 330.000 zł

3759/1821/OMS Pruszków, 2 pokoje, pow. 47 m², cena 260.000 zł

3755/1821/OMS Piastów, 2 pokoje, pow. 36 m², cena 316.000 zł

3748/1821/OMS Pruszków, 4 pokoje, pow. 74 m², cena 439.000 zł

3744/1821/OMS Pruszków, 2 pokoje, pow. 42 m², cena 310.000 zł

3743/1821/OMS Piastów, 2 pokoje, pow. 36 m², cena 319.000 zł

3741/1821/OGS Ożarów Mazowiecki, 2 pokoje, pow. 46 m², cena 395.000 zł

NA SPRZEDAŻ DZIAŁKA BUDOWLANA

PRUSZKÓW

Powierzchnia: 700 m²
Wymiary: 35 m x 25 m
Kształt: nieregularny
Wszystkie media w drodze
Kontakt: 607 454 055
cena: 385.000 zł

NA SPRZEDAŻ DZIAŁKA BUDOWLANA

MSZCZONÓW

Powierzchnia: 3800 m²
Wymiary: 25 m x 155 m
Kształt: prostokąt
Szkoła, sklep - 2,5 km
Kontakt: 663 335 444
cena: 313.000 zł

ZAINTERESOWAŁA CIĘ NASZA OFERTA, DZWOŃ: (22) 730-33-40

NA SPRZEDAŻ DZIAŁKA BUDOWLANA

GRODZISK MAZ.

Powierzchnia: 1060 m²
Wymiary: 30 m x 35 m
Kształt: prostokąt
Wszystkie media w drodze
Kontakt: 663 335 444
cena: 220.000 zł

NA SPRZEDAŻ DZIAŁKA BUDOWLANA

GRODZISK MAZ.

Powierzchnia: 1500 m²
Wymiary: 39 m x 39 m
Kształt: kwadrat
Wszystkie media w drodze
Kontakt: 663 335 444
cena: 292.000 zł

3738/1821/OMS Pruszków, 4 pokoje, pow. 72 m², cena 439.000 zł
3737/1821/OMS Pruszków, 4 pokoje, pow. 72 m², cena 423.000 zł
3733/1821/OMS Pruszków, 3 pokoje, pow. 50 m², cena 281.000 zł
3727/1821/OMS Grodzisk Mazowiecki, 2 pokoje, pow. 50 m², cena 295.000 zł
3726/1821/OMS Pruszków, 2 pokoje, pow. 38 m², cena 257.000 zł
3724/1821/OMS Warszawa, Stara Ochota, 2 pokoje, pow. 50 m², cena 500.000 zł
3723/1821/OMS Pruszków, 4 pokoje, pow. 64 m², cena 335.000 zł
3697/1821/OMS Pruszków, 2 pokoje, pow. 38 m², cena 246.000 zł
3691/1821/OMS Pruszków, 3 pokoje, pow. 48 m², cena 295.000 zł
3684/1821/OMS Pruszków, kawalerka, pow. 35 m², cena 295.000 zł
3679/1821/OMS Pruszków, 3 pokoje, pow. 48 m², cena 316.000 zł
3632/1821/OMS Milanówek, 3 pokoje, pow. 50 m², cena 265.000 zł
3621/1821/OMS Pruszków, 2 pokoje, parter, pow. 50 m² + ogródek o pow. 138 m², cena 450.000 zł
3507/1821/OMS Pruszków, 3 pokoje, pow. 62 m², cena 389.000 zł
3504/1821/OMS Grodzisk Mazowiecki, pokoje, 4 pokoje, pow. 124 m², cena 505.000 zł
3460/1821/OMS Stara Babice, Latchorzew, 4 pokoje, pow. 77 m², cena 495.000 zł
3255/1821/OMS Pruszków, 3 pokoje, pow. 47 m², cena 312.000 zł

DZIAŁKI

3204/1821/OGS Żabia Wola, budowlana, pow. 7700 m², cena 290.000 zł
3203/1821/OGS Grodzisk Mazowiecki, Szczęsne, budowlana, pow. 2357 m², cena 399.000 zł
3201/1821/OGS Grodzisk Mazowiecki, budowlana, pow. 1060 m², cena 220.000 zł
3200/1821/OGS Pruszków, budowlana, pow. 700 m², cena 385.000 zł
3199/1821/OGS Grodzisk Mazowiecki, budowlana, pow. 700 m², cena 465.000 zł
3198/1821/OGS Konstancin Jeziorna, budowlana, pow. 3060 m², cena 1.850.000 zł
3197/1821/OGS Ożarów Mazowiecki, Mory, budowlana, pow. 1385 m², cena 727.000 zł
3196/1821/OGS Pruszków, budowlana, pow. 520 m², cena 275.000 zł
3195/1821/OGS Mszczonów, rolna, pow. 30.000 m², cena 300.000 zł
3194/1821/OGS Nadarzyn, Kajetany, budowlana, pow. 1060 m², cena 272.000 zł
3193/1821/OGS Nadarzyn, Wolica, budowlana, pow. 1030 m², cena 252.000 zł
3185/1821/OGS Stara Wieś, budowlana, pow. 1000 m², cena 263.000 zł
3186/1821/OGS Stara Wieś, budowlana, pow. 1153 m², cena 217.000 zł
3188/1821/OGS Grodzisk Mazowiecki, pow. 1500 m², cena 292.000 zł
3175/1821/OGS Ożarów Mazowiecki, budowlana, pow. 1000 m², 550.000 zł
3174/1821/OGS Ożarów Mazowiecki, budowlana, pow. 960 m², cena 528.000 zł
3172/1821/OGS Pniewy, Przęsławice, budowlana, pow. 4500 m², cena 160.000 zł
3169/1821/OGS Jaktorów, Chylice, budowlana, pow. 1040 m², cena 150.000 zł
3180/1821/OGS Mszczonów, budowlana, pow. 3800 m², cena 313.000 zł
3158/1821/OGS Grodzisk Mazowiecki, Książenice, budowlana, pow. 1700 m², cena 220.000 zł
3161/1821/OGS Lesznowola, Łazy, budowlana, pow. 1120 m², cena 562.000 zł
3160/1821/OGS Lesznowola, Łazy, budowlana, pow. 1000 m², cena 510.000 zł
3159/1821/OGS Raszyn, Łady, budowlana, pow. 1000 m2, cena 320.000 zł
3157/1821/OGS Raszyn, Łady, budowlana, pow. 1000 m², cena 320.000 zł
3156/1821/OGS Stare Babice, Koczargi Stare, budowlana, pow. 1150 m², cena 472.000 zł
3155/1821/OGS Stare Babice, Koczargi Stare, budowlana, pow. 936 m², cena 420.000 zł
3154/1821/OGS Ożarów Mazowiecki, komercyjna, pow. 23000 m², cena 23.000.000 zł
3153/1821/OGS Brwinów, budowlana, pow. 1350 m², cena 360.000 zł
3152/1821/OGS Ożarów Mazowiecki, budowlana, pow. 600 m², cena 210.000 zł
3151/1821/OGS Ożarów Mazowiecki, inwestycyjna, pow. 5444 m², cena 1.905.000 zł
3148/1821/OGS Milanówek, budowlana, pow. 1531 m², cena 449.000 zł
3147/1821/OGS Izabelin, Truskaw, budowlana, pow. 945 m², cena 355.000 zł
3146/1821/OGS Brwinów, Żółwin, budowlana, pow. 1100 m², cena 169.000 zł
3144/1821/OGS Błonie, Nowy Łuszczewek, budowlana, pow. 2500 m², cena 172.000 zł
3143/1821/OGS Stare Babice, Kwirynów, budowlana, pow. 820 m², cena 900.000 zł
3142/1821/OGS Stare Babice, Koczargi Stare, budowlana, pow. 1200 m², cena 410.000 zł
3141/1821/OGS Lesznowola, rolna, pow. 3500 m², cena 280.000 zł
3140/1821/OGS Grodzisk Mazowiecki, Odrano Wola, budowlana, pow. 5500 m², cena 800.000 zł
3139/1821/OGS Nadarzyn, Kajetany, budowlana, pow. 1820 m², cena 327.000 zł
3137/1821/OGS Grodzisk Mazowiecki, Kady, rolna, pow. 1900 m², cena 276.000 zł
3135/1821/OGS Nadarzyn, Wolica, budowlana, pow. 1100 m², cena 288.000 zł
3134/1821/OGS Stare Babice, budowlana, pow. 7000 m², cena 2.800.000 zł
3133/1821/OGS Izabelin, Hornówek, budowlana, pow. 1900 m², cena 1.400.000 zł
3132/1821/OGS Stare Babice, Klaudyn, budowlana, pow. 1200 m², cena 490.000 zł
3131/1821/OGS Ożarów Mazowiecki, Płochocin, budowlana, pow. 5400 m², cena 1.080.000 zł
3130/1821/OGS Brwinów, Kanie, budowlana, pow. 893 m², cena 650.000 zł
3129/1821/OGS Izabelin, Hornówek, budowlana, pow. 4500 m², cena 2.700.000 zł
3128/1821/OGS Izabelin, Hornówek, budowlana, pow. 1369 m², cena 615.000 zł
3125/1821/OGS Podkowa Leśna, budowlana, pow. 860 m², cena 410.000 zł
3124/1821/OGS Leszno, Zaborówek, budowlana, pow. 1500 m², cena 200.000 zł
3123/1821/OGS Brwinów, Owczarnia, budowlana, pow. 840 m², cena 235.000 zł
3122/1821/OGS Brwinów, Kanie, budowlana, pow. 900 m², cena 410.000 zł
3121/1821/OGS Podkowa Leśna, budowlana, pow. 2600 m², cena 500.000 zł
3120/1821/OGS Brwinów, Żółwin, budowlana, pow. 2700 m², cena 470.000 zł
3119/1821/OGS Radziejowice, Adamów Parcel, budowlana, pow. 3010 m², cena 159.900 zł
3118/1821/OGS Nadarzyn, Radziejowice, budowlana, pow. 2500 m², cena 299.000 zł
3117/1821/OGS Gardeja, Czarne Dolne, rekreacyjna, pow. 5750 m², cena 115.000 zł
3116/1821/OGS Ożarów Mazowiecki, budowlana, pow. 1900 m², cena 702.000 zł
3115/1821/OGS Raszyn, Łady, rolna, pow. 15000 m², cena 1.500.000 zł
3114/1821/OGS Warszawa, Bemowo, komercyjna, pow. 1023 m², cena 3.500.000 zł
3113/1821/OGS Ożarów Mazowiecki, budowlana, pow. 1225 m², cena 475.000 zł
3112/1821/OGS Ożarów Mazowiecki, Michałówek, budowlana, pow. 8000 m², cena 800.000 zł
3111/1821/OGS Stare Babice, budowlana, pow. 8600 m², cena 2.279.000 zł
3110/1821/OGS Stare Babice, budowlana, pow. 18000 m², cena 3.060.000 zł
3109/1821/OGS Stare Babice, Blizne Łaszczyńskiego, budowlana, pow. 500 m², cena 300.000 zł
3108/1821/OGS Stare Babice, budowlana, pow. 5600 m², cena 560.000 zł
3106/1821/OGS Brwinów, budowlana, pow. 900 m², cena 300.000 zł
3103/1821/OGS Nadarzyn, Urzut, budowlana, pow. 1500 m², cena 169.000 zł
3102/1821/OGS Ożarów Mazowiecki, Święcice, budowlana, pow. 1000 m², cena 300.000 zł
3100/1821/OGS Ożarów Mazowiecki, budowlana, pow. 1907 m², cena 1.907.000 zł
3099/1821/OGS Szymanów, budowlana, pow. 1218 m², cena 160.000 zł
3098/1821/OGS Brwinów, Żółwin, budowlana, pow. 1265 m², cena 180.000 zł
3097/1821/OGS Ożarów Mazowiecki, Konotopa, inwestycyjna, pow. 9000 m², cena 2.250.000 zł
3096/1821/OGS Stare Babice, Janów, budowlana, pow. 1600 m², cena 415.000 zł
3095/1821/OGS Ożarów Mazowiecki, inwestycyjna, pow. 3100 m², cena 760.000 zł
3093/1821/OGS Nowa Wieś, budowlana, pow. 998 m², cena 400.000 zł
3092/1821/OGS Stare Babice, Blizne Łaszczyńskiego, przemysłowa, pow. 14150 m², cena 10.612.500 zł
3091/1821/OGS Stare Babice, Koczargi Stare, budowlana, pow. 1750 m², cena 630.000 zł
3090/1821/OGS Stare Babice, Klaudyn, budowlana, pow. 3024 m², cena 970.000 zł
3089/1821/OGS Stare Babice, Zielonki Parcela, budowlana, pow. 1575 m2, cena 639.000 zł
3088/1821/OGS Grodzisk Mazowiecki, Czarny Las, budowlana, pow. 1826 m², cena 165.000 zł
3087/1821/OGS Jaktorów, Grądy, budowlana, pow. 1100 m², cena 115.000 zł
3086/1821/OGS Warszawa, Bielany, budowlana, pow. 800 m², cena 1.190.000 zł
3085/1821/OGS Brwinów, Żółwin, budowlana, pow. 1250 m², cena 163.000 zł
3083/1821/OGS Ożarów Mazowiecki, budowlana, pow. 1020 m², cena 570.000 zł
3082/1821/OGS Ożarów Mazowiecki, inwestycyjna, pow. 3180 m², cena 1.300.000 zł
3081/1821/OGS Ożarów Mazowiecki, przemysłowa, pow. 2600 m², cena 750.000 zł
3080/1821/OGS Żabia Wola, Jastrzębnik, budowlana, pow. 1113 m², cena 120.000 zł
3079/1821/OGS Nadarzyn, Rusiec, budowlana, pow. 1000 m², cena 170.000 zł
3078/1821/OGS Ożarów Mazowiecki, Duchnice, budowlana, pow. 900 m², cena 340.000 zł
3077/1821/OGS Ożarów Mazowiecki, budowlana, pow. 1500 m², cena 515.000 zł
3076/1821/OGS Błonie, Dębówka, rolna, pow. 1500 m², cena 300.000 zł
3075/1821/OGS Ożarów Mazowiecki Płochocin, usługowa, pow. 4600 m², cena 700.000 zł
3073/1821/OGS Brwinów, Żółwin, budowlana, pow. 1100 m², cena 143.000 zł
3070/1821/OGS Nadarzyn, Urzut, budowlana, pow. 1492 m², cena 225.000 zł
3069/1821/OGS Nadarzyn, Urzut, budowlana, pow. 1295 m², cena 195.000 zł
3067/1821/OGS Grodzisk Mazowiecki, budowlana, pow. 1590 m², cena 275.000 zł
3066/1821/OGS Pruszków, budowlana, pow. 810 m², cena 330.000 zł
3064/1821/OGS Brwinów, Żółwin, budowlana, pow. 2500 m², cena 1.000.000 zł
3061/1821/OGS Radziejowice Adamów Parcel, budowlana, pow. 1500 m², cena 155.000 zł
3062/1821/OGS Grodzisk Mazowiecki, Szczęsne, budowlana, pow. 1520 m², cena 228.000 zł
3049/1821/OGS Ożarów Mazowiecki Myszczyn, budowlana, pow. 1360 m², cena 90.000 zł
3060/1821/OGS Leszno, Wilkowa Wieś, budowlana, pow. 1500 m², cena 135.000 zł
3059/1821/OGS Ożarów Mazowiecki, budowlana, pow. 1050 m², cena 357.000 zł
3055/1821/OGS Michałowice, Opacz Kolonia, budowlana, pow. 800 m², cena 696.000 zł
3054/1821/OGS Ożarów Mazowiecki Płochocin, budowlana, pow. 5200 m², cena 950.000 zł
3044/1821/OGS Nadarzyn, Urzut, rolna, pow. 10500 m², cena 430.000 zł
3043/1821/OGS Nadarzyn, Urzut, budowlana, pow. 1390 m², cena 229.000 zł
3040/1821/OGS Nadarzyn, Rozalin, budowlana, pow. 4700 m², cena 705.000 zł
3039/1821/OGS Nadarzyn, Stara Wieś, budowlana, pow. 2200 m², cena 352.000 zł
3038/1821/OGS Nadarzyn, Stara Wieś, budowlana, pow. 2200 m², cena 352.000 zł
3037/1821/OGS Nadarzyn, Stara Wieś, budowlana, pow. 1500 m², cena 255.000 zł
3035/1821/OGS Nadarzyn, Stara Wieś, budowlana, pow. 1000 m², cena 195.000 zł
3031/1821/OGS Ożarów Mazowiecki, Myszczyn, budowlana, pow. 830 m², cena 127.500 zł
3030/1821/OGS Ożarów Mazowiecki, Myszczyn, budowlana, pow. 830 m², cena 127.500 zł
3029/1821/OGS Tarczyn, Przypki, budowlana, pow. 5700 m², cena 684.000 zł
3027/1821/OGS Prażmów, Nowe Wągrodno, leśna, pow. 24.780 m², cena 220.000 zł
3025/1821/OGS Michałowice, Pęcice, budowlana, pow. 1929 m², cena 450.000 zł
3024/1821/OGS Jaktorów, Budy Grzybek, budowlana, pow. 3150 m², cena 205.000 zł
3023/1821/OGS Podkowa Leśna, leśna z prawem budowy, pow. 3239 m², cena 1.781.000 zł
3021/1821/OGS Lesznowola, Mroków, inwestycyjna, pow. 10.000 m², cena 2.500.000 zł
3013/1821/OGS Nadarzyn, Stara Wieś, budowlana, pow. 1090 m², cena 279.000 zł
3012/1821/OGS Ożarów Mazowiecki, Płochocin, budowlana, pow. 2200 m², cena 340.000 zł
3005/1821/OGS Stare Babice, Zielonki, budowlana, pow. 1000 m², cena 355.000 zł
3009/1821/OGS Grodzisk Mazowiecki, budowlana, pow. 1950 m², cena 487.000 zł
3015/1821/OGS Warszawa, Wawer, budowlana, pow. 850 m², cena 799.000 zł
2983/1821/OGS Żabia Wola, Żelechów, budowlana, pow. 1200 m², cena 132.000 zł
2989/1821/OGS Jaktorów, Chylice, budowlana, pow. 1250 m², cena 142.000 zł
2988/1821/OGS Jaktorów, Międzyborów, budowlana, pow. 2354 m², cena 290.000 zł
2985/1821/OGS Grodzisk Mazowiecki, budowlana, pow. 2652 m², cena 318.000 zł
2993/1821/OGS Ożarów Mazowiecki, Piotrkówek Mały, budowlana, pow. 1200 m², cena 345.000 zł
2992/1821/OGS Brwinów, Parzniew, budowlana, pow. 2227 m², cena 395.000 zł
2997/1821/OGS Brwinów, Kanie, budowlana, pow. 1500 m², cena 436.000 zł
2986/1821/OGS Dąbrówka, usługowa, pow. 10000 m², cena 1.450.000 zł
2996/1821/OGS Tarczyn, Przypki, rolna, pow. 19900 m², cena 1.592.000 zł
3003/1821/OGS Ożarów Mazowiecki, Jawczyce, budowlana, pow. 5000 m², cena 1.750.000 zł
2982/1821/OGS Dąbrówka, usługowa, pow. 12120 m², cena 1.757.400 zł

CHCESZ SPRZEDAĆ NIERUCHOMOŚĆ, ZGŁOŚ: (22) 730-33-43

NA SPRZEDAŻ DOM WOLNOSTOJĄCY RUSIEC gm. NADARZYN

Powierzchnia całkowita domu: 314 m²
Powierzchnia użytkowa domu: 255 m²
Działka: 1200 m²
7 pokoi
Wysokiej jakości materiały
Stan deweloperski
Garaż dwustanowiskowy
Dojazd do Warszawy – 20 minut

BEZPOŚREDNIO !!!

PRESTIŻOWE OSIEDLE DOMÓW JEDNORODZINNYCH

cena: 985.000 zł **kontakt: 604 492 736**

NA SPRZEDAŻ

Nr oferty 3172/1821/OGS

Działka siedliskowa
PRZĘSŁAWICE
Powierzchnia: 4500 m²
Wymiary: 16,5 m x 280 m
Media: prąd, woda własna
Dojazd drogą asfaltową
kontakt: 607 454 055

cena: 160.020 zł

Nr oferty 3801/1821/OMS

Mieszkanie
PRUSZKÓW
Powierzchnia: 60 m²
3 pokoje
Osiedle strzeżone
Pełna infrastruktura
kontakt: 607 232 221

cena: 474.000 zł

Nr oferty 1948/1821/ODS

Dom wolnostojący
GRODZISK MAZ.
Powierzchnia: 186 m²
5 pokoi
Działka: 1200 m²
Gotowy do zamieszkania
kontakt: 663 335 444

cena: 650.000 zł

Nr oferty 3799/1821/OMS

Mieszkanie
PRUSZKÓW
Powierzchnia: 38 m²
2 pokoje
Idealna lokalizacja
Pełna infrastruktura
kontakt: 663 335 444

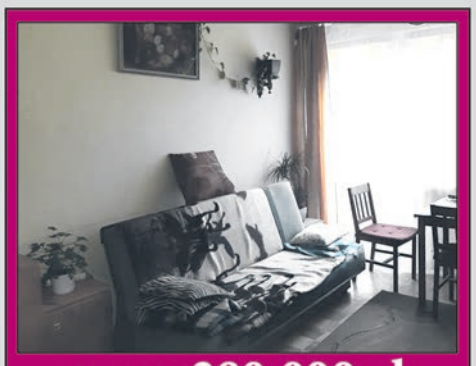

cena: 280.000 zł

Nr oferty 1947/1821/ODS

Dom wolnostojący
NOWA WIEŚ
Powierzchnia: 112 m²
4 pokoje
Działka: 703 m²
Osiedle zamknięte
kontakt: 607 232 221

cena: 1.100.000 zł

Nr oferty 3797/1821/OMS

Mieszkanie
PRUSZKÓW
Powierzchnia: 35 m²
2 pokoje
I piętro
Pełna infrastruktura
kontakt: 607 454 055

cena: 245.000 zł