ROK VIII
NR 17 (CLXXII)
12 WRZEŚNIA
2019
GAZETA BEZPŁATNA
NAKŁAD 30 000
ISSN 2084-6460

FLESCH Mazowsza

Pruszków,Warszawa,Błonie,Michałowice,Reguły,Piastów,Brwinów,Nadarzyn,Opacz,Raszyn,Jaktorów,
Grodzisk Maz., Milanówek, Nowa Wieś, Żabia Wola, Komorów, Ursus, Podkowa Leśna, Ożarów Maz.

Uratujmy serduszko małego Filipka

Od wielu tygodni ludzie o „wielkich" sercach zbierają pieniądze na operację małego Filipka, operację ratującą jego życie. Tworzą licytacje internetowe, wyprzedaże garażowe, festyny, imprezy plenerowe. W akcję włączyli się nie tylko ludzie znani z mediów, firmy ale przede wszystkim osoby prywatne.

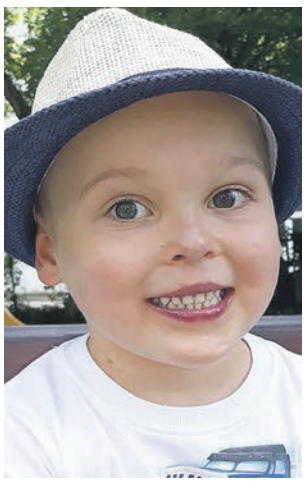

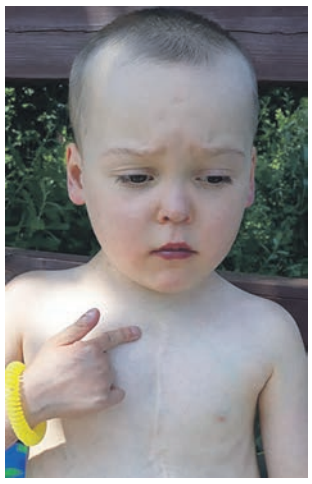

Kiedy już niewiele brakowało do osiągnięcia wymarzonego celu okazało się, że stan zdrowia Filipka nie pozwala na transportowanie go zwykłym samolotem rejsowym. Dla własnego bezpieczeństwa Filipek wymaga lotu medycznego, ponieważ w samolotach rejsowych panuje zbyt duże ciśnienie, istnieje więc duże ryzyko że podczas lotu na wysokim pułapie nadciśnienie płucne, które panuje w jego nierozwiniętych żyłach płucnych może spowodować nieodwracalne zmiany. Podczas startu i lądowania Filip może stracić przytomność z powodu zmiany ciśnień. Dodatkowym niebezpieczeństwem jest możliwość złapania infekcji, co jest dla niego bardzo ryzykowne, uniemożliwiłoby przeprowadzenie operacji ratującej życie.

Tylko jedna z linii lotniczych, która spełnia kryteria by wykonać taki lot odpowiedziała na apel rodziców. Niestety cena takiego specjalistycznego rejsu to kwota ponad 500.000 zł więc zbiórka trwa nadal, a czasu jest coraz mniej. Filipek już 3 października musi wylecieć do Bostonu, aby po przebyciu wszystkich badań, 10 października poddać się wymarzonej operacji ratującej jego życie.

Drodzy Państwo w nas siła, liczy się każdy grosz, każda złotówka.

Fundacja Siepomaga
89 2490 0005 0000 4530 6240 7892
Tytułem: 19419 Filip Garnowski darowizna

Poniżej kilka słów od mamy Filipka:

Filip został zdiagnozowany w 24 tygodniu ciąży. Diagnoza to serce jednokomorowe HLHS, całkowicie nieprawidłowy spływ żył płucnych, odwrócenie trzewi, asplenie, po tej diagnozie usłyszałam że to że on teraz żyje wcale nie znaczy że będzie żył. Tak naprawdę niewiele brakowało do tego wyroku, Filip od razu po urodzeniu był reanimowany i dostał tylko 3/10 punktów w skali apgart. Na pierwszej wizycie z kardiochirurgiem dostaliśmy informację że będą potrzebne 3 operacje żeby Filip mógł żyć prawie jak zdrowe dziecko niestety los chciał inaczej. Z powodu złożoności jego wady przeszedł już 7 operacji. Każda z tych wad osobno czyli HLHS i całkowicie nie prawidłowy spływ żył płuc jest bardzo trudna do leczenia, a w połączeniu niesie za sobą wysokie ryzyko śmiertelności. Na całym świecie jest tylko 2% żyjących dzieci z taką wadą. Dzięki polskim lekarzom w Łodzi Filip jest z nami i żyje, jednak wyczerpały się możliwości dalszego leczenia. Po wielu operacjach nastąpiły powikłania takie jak nadciśnienie płucne, enteropatia, padaczka, niedobór odporności.

Najtrudniejsze do leczenia są nie rosnące żyły płucne.

W Polsce nie ma możliwości ani sposobów by temu zaradzić, pomimo operacji które miały na celu poprawę wzrostu żył, żyły nie rosną. Po trzeciej próbie operacji poprawy spływu żył płucnych usłyszałam zdanie „Nie wiem czemu krew nie płynie tak jak powinna". Lekarze z Bostonu: Dr. Christopher Baird, Dr. Kevin Freidman mają odpowiednią technologię żeby stymulować żyły do wzrostu. Proponują również kompleksowe leczenie operacyjne które będzie zawierało zabiegi nie możliwe do wykonania w Polsce tj:

1. Udrożnienie i balonikowanie z lekiem stymulującym wzrost żył płucnych - podczas cewnikowania serca zostanie wstawiony balonik nasączony lekiem który stymuluje żyły do wzrostu (nie ma leku w Polsce);

2. Dodatkowe połączenie systemowo płucne dzięki któremu krew będzie dochodziła do trudno dostępnych żył płucnych (Polscy lekarze nawet nie słyszeli o tej metodzie).

Dalsze kompleksowe leczenie będzie również zawierało:

1. Naprawę żyły płucnej (obecnie Filip funkcjonuje na jednym płucu oraz na połowie serduszka które z każdym dniem robi się coraz mniej wydolne);

2. Naprawę zastawki trójdzielnej (która również była już 3 krotonie korygowana, bez efektu. Po paru miesiącach ponownie tworzyła się duża niedomykalność).

Filip na dzień dzisiejszy toleruje minimalny wysiłek po którym nasila się u niego duszność, zasinienie ciała, spadek saturacji, w ciągu dnia i nocy co zaburza pracę serca. Podczas snu bywają momenty, że akcja serca spowalnia do 45 uderzeń na minutę (od 20 uderzeń zaczyna się reanimację) saturację w spoczynku ma 75%-78% po lekkim wysiłku spadają poniżej 60% po podłączeniu do tlenu z maseczką na szyi o natężeniu 1,5-2 l/min Spo2 około 83%. Wymaga tlenoterapii podczas snu jak i doraźnie w dzień. W ostatnich dniach pogorszyło się jego krążenie powodując obrzęki na twarzy i gorsze samopoczucie. Jest cały czas zmęczony.

Filip jest tykającą bombą która może w każdej chwili wybuchnąć nie mamy pewności jak będzie się czuł za 1h czy dzień. Dzięki cudownym ludziom udało nam się zebrać pieniądze na operację. Proszę pomóżcie nam zebrać na bezpieczny transport dla Filipka. Tylko dzięki Wam jest to możliwe do zrobienia.

Katarzyna Włodarczyk,
Fot. ***facebook***

R E K L A M A

LECZNICA PULS
ZAPRASZA NA KONSULTACJE
LEKARSKIE W ZAKRESIE
ENDOKRYNOLOGI (krótkie terminy)
Warszawa - Ursus ul. Plutonu AK „Torpedy" 26
Tel. (22) 668 - 48 - 53, 605 - 520 - 555
pon.-pt.: 8.00 - 20.00 sobota: od 8.00
e-mail: lecznica@lecznica-puls.pl
www.lecznica-puls.pl

SAMORZĄD. Podkowiańskie propozycje budżetu partycypacyjnego

Wkrótce głosowanie!

Podkowa Leśna wkrótce przystąpi do realizacji budżetu partycypacyjnego na 2020 rok. Obecnie do urzędu wpłynęło siedem propozycji inwestycyjnych od mieszkańców. Władze przystąpią do analizy formalno-merytorycznej wszystkich propozycji, a następnie wybiorą te, które znajdą się na liście do głosowania.

Budżet partycypacyjny jest demokratyczną formą dyskusji podczas podejmowania decyzji na szczeblu lokalnym, w którym każdy mieszkaniec gminy może decydować o tym, na co przeznaczyć część budżetu gminnego. Podobnie jak w zeszłym roku, urząd w Podkowie przeznaczył na ten cel 100 tys. zł. Propozycje podkowian na wykorzystanie tej sumy są bardzo różne. Oto lista pomysłów:

– szkolna strefa rekreacji i wypoczynku w otoczeniu zieleni (98 275 zł);
– remont/wymiana urządzeń zabawowych na placu zabaw pomiędzy kościołem a budynkiem Urzędu Miasta (100 000 zł);
– bezpieczny RAKtownik (33 946,43 zł);
– modernizacja strefy sportowej i rekreacyjnej w Podkowie Leśnej (18 350 zł);
– Poeci o lipie (40 000 zł);
– profesjonalna strefa do gry w Teqball przy MOK (53 358 zł);
– rewitalizacja i zabezpieczenie figury Matki Boskiej – kamienia węgielnego Miasta Ogrodu Podkowa Leśna (70-90 tys. zł).

Obecnie wnioski przechodzą weryfikację, czas na składanie nowych zakończył się. Ostateczna lista projektów poddanych głosowaniu zostanie podana wkrótce. Głosowanie odbędzie się od 16 do 22 września 2019 r.

Aneta Czarnecka, Fot.: ***Pixabay***

U NAS. „Zdrowa Niedziela w Powiecie Pruszkowskim" już za nami

Pozytywny oddźwięk pacjentów

Samodzielny Publiczny Zespół Zakładów Opieki Zdrowotnej w Pruszkowie zaprosił mieszkańców Powiatu Pruszkowskiego na bezpłatne badania, konsultacje oraz porady specjalistów. „Zdrowa Niedziela w Powiecie Pruszkowskim" odbyła się w niedzielę, 8 września w godz. od 10:00 do 15:00 w Przychodni SPZ ZOZ w Pruszkowie. Licznie zgromadzeni mieszkańcy powiatu skorzystali z ponad 550 świadczeń!

Zainteresowani mieli okazję zasięgnąć porad specjalistów z zakresu: okulistyki, dermatologii, rehabilitacji i dietetyki. Chętni wykonali bezpłatne badania: EKG, pomiar cukru i ciśnienia tętniczego.

Natomiast Powiatowa Stacja Sanitarno – Epidemiologiczna w Pruszkowie zorganizowała stoisko informacyjno – edukacyjne, dzięki któremu mieszkańcy mieli możliwość zapoznania się z profilaktyką chorób przenoszonych przez kleszcze. Mogli również pozyskać informacje na temat szczepień ochronnych przeciw Kleszczowemu Zapaleniu Mózgu oraz nauczyć się usuwania kleszczy. Chętni skorzystali z nauki samobadania piersi na fantomie. Prowadzona była również dystrybucja materiałów edukacyjnych dotyczących raka piersi, chorób odkleszczowych i odzwierzęcych oraz zatruć pokarmowych.

Zyta Lament Kierownik Przychodni SPZ ZOZ w Pruszkowie zachęca do udziału w kolejnej „Zdrowej Niedzieli w Powiecie Pruszkowskim". Termin jest w trakcie ustaleń. Krzysztof Rymuza Starosta Pruszkowski i Patron Honorowy wydarzenia wyraził zadowolenie, że dzień bezpłatnych badań i konsultacji ze specjalistami spotkał się z tak pozytywnym odbiorem wśród pacjentów oraz wysoką frekwencją, mimo że pogoda nie była tego dnia sprzyjająca.

Źródło:
www.powiat.pruszkow.pl

Archeologia i ołówki

Te dwa tytułowe hasła bliskie są każdemu chyba mieszkańcowi Pruszkowa. Dla ułatwienia powiązane jednym tylko nazwiskiem – braci Majewskich – archeologa oraz założyciela pruszkowskiej fabryki ołówków.

Działalność Majewskich była na tyle szeroka, że bez trudu odnaleźć w niej można inspiracje dla najróżniejszych atrakcji, zarówno dla dorosłych, jak i dla dzieci. Z całego wachlarza tych możliwości skorzystaliśmy tworząc nasz muzealny program w ramach tegorocznych Europejskich Dni Dziedzictwa, które w Muzeum Starożytnego Hutnictwa Mazowieckiego będą miały swoją odsłonę 14 września.

PROGRAM:

11.00 i 17.00 – Muchy łapać – teatrzyk inspirowany twórczością Erazma Majewskiego. To propozycja Opowieści z walizki dla dzieci od lat 6 (chociaż i nieco młodsze mogą znaleźć w spektaklu sporo przyjemności);

11.00 (dla dzieci w wieku 6-9 lat) i 13.00 (dla dzieci w wieku 10-12 lat) – Dlaczego doktor Muchołapski tak kochał owady? – najmniejsi mieszkańcy parku Potulickich, spacer dla rodzin z dziećmi;

Dla nieco starszych i dorosłych gości:

16.00 – Bracia Majewscy – między pruszkowskim przemysłem a archeologią. Opowieść o niezwykłym rodzeństwie z przełomu XIX i XX wieku. Spotkanie z Marią Krajewską (Państwowe Muzeum Archeologiczne w Warszawie) oraz rodziną Majewskich poprowadzi Grzegorz Zegadło, dyrektor pruszkowskiej biblioteki.

Ponadto:

11.00-15.00 – Archeostacja, czyli okazja do wcielenia się w archeologa i poszukiwacza skarbów.

Przez cały czas czynna będzie także nasza wystawa stała.

Dodatkową atrakcją będzie również wystawa czasowa Amerykanin w Warszawie. Stolica w obiektywie Juliena Bryana 1936-74.

Wstęp wolny. Zapraszamy!

R E K L A M A

Fast Service Group
Agencja Pracy Tymczasowej
Nr. Rej.13060 zatrudni do pracy
w miejscowości
KOŻUSZKI PARCEL
na stanowisko
PRACOWNIK DZIAŁU PRODUKCJI
Oferujemy:
- Umowę pełnoskładkową
- Stawkę 18,00 zł brutto
(w tym 16,67 zł brutto stawka podstawowa/h
+ dodatek za pracę zmianową 8%)
- Dodatek 20% za pracę w porze nocnej
- Dofinansowanie do posiłków na stołówce przyzakładowej
- Zniżki dla pracowników w sklepie firmowym
- Pracę w systemie czterobrygadowym
- Ubezpieczenia grupowe na życie
Organizujemy dojazd pracowniczy
praca@fast-service.com.pl
576 184 211
513 232 431
Sochaczew,
ul.Kusocińskiego 5

FLESCH POLSKA Sp. z o.o.
Hurtownia
z siedzibą w Nadarzynie zatrudni:
KIEROWCÓW
Prawo jazdy
kat.B lub BiC
kontakt:
604 492 736

ODKUPIĘ / PRZEJMĘ / WYNAJMĘ
SKLEP
SPOŻYWCZY
LUB LOKAL NA SKLEP
od 50m² do 300m²
Warszawa
i okolice
tel. 604 492 736

Jesteśmy na
www.facebook.com/
Flesch Mazowsza

SKUP BYDŁA
we wszystkich klasach
tel.607 547 777

FLESCH Mazowsza DWUTYGODNIK

Redaguje zespół:
Redaktor naczelny: MARCIN GIZIŃSKI (redakcja@flesch.pl)
Współpraca: ANETA CZARNECKA, SYLWIA PAŃKÓW, KATARZYNA WŁODARCZYK.
Dyrektor artystyczna: ANNA DZIKOWSKA (a.dzikowska@flesch.pl)

ADRES REDAKCJI:
05 – 804 Pruszków, Ul. Bolesława Prusa 95 (róg Plantowej i Wojska Polskiego)
Tel. 22 730 33 41, 885 585 001 e-mail: redakcja@flesch.pl

Zespół Biura Reklamy i Ogłoszeń:
MONIKA MĄCZKA (m.maczka@flesch.pl), Tel. 885 585 005

Biuro reklam i ogłoszeń:
Tel./fax. 22 730 33 41, 885 585 001, 601 967 788
e-mail: reklama@flesch.pl

Wydawca: Bogdan Przewłocki
Rusiec ul. Główna 56, 05-830 Nadarzyn

Redakcja nie zwraca materiałów nie zamówionych i zastrzega sobie prawo do ich skracania. Nie odpowiadamy za treść zamieszczonych reklam i ogłoszeń. Na podstawie art. 25 ust. 1 pkt. 1 b Ustawy z dnia 4 lutego 1994 r. o prawie autorskim i prawach pokrewnych wydawca zastrzega, że dalsze rozpowszechnianie materiałów redakcyjnych opublikowanych w dwutygodniku „FLESCH Mazowsza" zarówno w formie elektronicznej jak i papierowej bez jego zgody jest zabronione.

Druk: ZPR Media S.A. ul. Matuszewska 14, 02-672 Warszawa

ROZRYWKA. Park of Poland prawie gotowy, otwarcie w tym roku

Największy park wodny w Europie

Prace konstrukcyjno-budowlane we Wręczy pod Mszczonowem zakończyły się. Wkrótce Suntago Wodny Świat będzie zachwycał turystów. Pozostały prace wykończeniowe oraz instalacyjne. Otwarcie coraz bliżej, szacuje się, że nastąpi ono w ostatnim kwartale tego roku. Wielkość oraz standard obiektu robi wrażenie.

Przedsięwzięcie będzie największym tego typu parkiem wodnym w Europie. Na terenie aqua parku znajdzie się 18 basenów, 32 zjeżdżalnie, 10 saun oraz maszyna Surf-Air, przeznaczona do surfowania pod dachem, a to tylko część z wielu zaplanowanych atrakcji. Klimat wnętrza ubogaci 740 palm przetransportowanych z najdalszych zakątków globu – w tym z: Dominikany, Florydy czy Malediwów. Na terenie obiektu przewidziana jest również szeroka baza gastronomiczna.

Turystyka i miejsca pracy

We Wręczy odbyło się już oficjalne i uroczyste zawieszenie wiechy na dachu Suntago. Warto zaznaczyć, że dach będzie elementem mobilnym, dzięki czemu z parku wodnego będzie można korzystać przez cały rok, niezależnie od warunków atmosferycznych. Już niebawem, baseny będą wypełniane wodą.

Okoliczne samorządy są bardzo zadowolone z nowej inwestycji i jak wspominają ich przedstawiciele, jest to niebywała szansa dla całego regionu. Suntago Wodny Świat będzie nie tylko miejscem zapewniającym relaks i odpoczynek dla okolicznych mieszkańców, ale także miejscem pracy dla tysięcy ludzi. Co więcej, otworzy się ruch turystyczny, dzięki któremu możliwe będzie nie tylko wypromowanie regionu, ale zasili również miejscowe budżety.

W europejskim standardzie

Projekt Park of Poland będzie inwestycją o prawdziwie europejskim standardzie. Szerokie zaplecze noclegowe ułatwi turystom zatrzymanie się w egzotycznej atrakcji na dłużej. 92 bungalowów ze strefą zabaw dla dzieci oraz grillowania będzie czekało na zwiedzających od pierwszych dni otwarcia obiektu.

Jak zapewniają inwestorzy przedsięwzięcia, Park of Poland to nie wszystko. Kolejny krok stanowi budowa dwóch hoteli połączonych tunelem z Suntago. Ekskluzywna baza noclegowa z wieloma piętrami ma sprostać wymaganiom nawet najbardziej wymagających klientów, którzy cenią sobie luksus oraz wysoki poziom obsługi.

Liczby i artakcje

Wybrane atrakcje parku Suntago Wodny Świat:

- 32 zjeżdżalnie wodne o łącznej długości 3,2 km
- Basen z falami – 845 m^2
- Basen Relax z tzw. dziką rzeką – 800 m^2
- Basen „Rzeka przygód" – 427 m^2
- Wodny plac zabaw o powierzchni 600 m^2
- Maszyna Surf-Air, która umożliwia surfowanie pod dachem
- Zewnętrzny wodny plac zabaw z ciepłą wodą
- 3 baseny solankowe Dead Sea
- 5 basenów witalnych, wypełnionych wodą z minerałami
- 10 saun o zróżnicowanej temperaturze i wilgotności powietrza.

Aneta Czarnecka
Fot.: *Grodzisknews.pl*

KĄCIK ADOPCYJNY

Ferrari to bardzo wyjątkowy kot.

Kocha psy nawet chyba bardziej niż inne koty które mocno go zestresowały i chłopak cały czas nam choruje, obecnie jest już dobrze i chcielibyśmy żeby szybko znalazł dom.

Ferrari ma ok 2 lat, jest kastrowany, testy ujemne, lubi młode kociaki i mógłby iść z jakimś do domu choć chętnie pójdzie jako jedynak. Uwielbia zabawy piłeczkami, myszkami i tulenie.

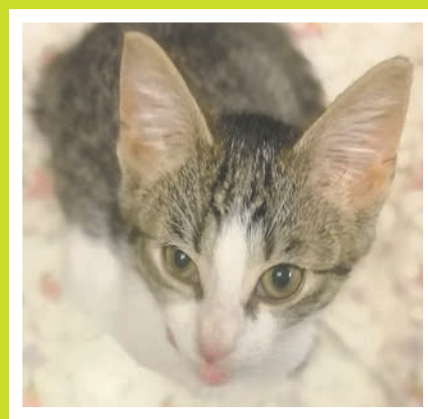

Celica największa łobuziara kocia indywidualistka, wszędzie pierwsza i wszystkiego ciekawa, pilnuje rodzeństwa i trochę im dokucza.

***

Kontakt w sprawie adopcji 601 355 428
Obowiązuje podpisanie umowy adopcyjnej oraz kastracja w odpowiednim czasie.

DOJAZDY. Wukadka będzie jeździła częściej – już od października

Korzyści dla pasażerów

Pasażerów korzystających regularnie z Warszawskiej Kolei Dojazdowej czeka dobra wiadomość. Będą bowiem mogli częściej niż dotychczas podróżować w kierunku stolicy. Przewoźnik ogłosił, że od października zostanie uruchomiony dodatkowy, czternasty pociąg. Wskutek tego, w codziennym rozkładzie będzie aż osiem kursów więcej niż do tej pory.

W czasie prac remontowych na trasie PKP, wiele osób „przesiadło się" do WKD. Skutkuje to wzmożonym ruchem, a w konsekwencji obniżeniem komfortu podróży. Ponadto mieszkańcom miejscowości znajdujących się na linii przejazdu „Wukadki" zależało, aby pociągi kursowały częściej. Prośby podróżujących zostały spełnione, zarząd spółki zdecydował się na uruchomienie nowego pociągu.

Wskutek zaplanowanych zmian, wukadkowy rozkład od października tego roku będzie liczył 192 kursy. Władze spółki informują także, że około 30 kursów zostanie zmodyfikowanych w taki sposób, aby nowy pociąg i nowe kursy były dostosowane do potrzeb pasażerów oraz pór dnia.

Władze WKD informują, że zwiększy się przede wszystkim liczba przejazdów do kierunku Milanówka oraz Grodziska Mazowieckiego. Część pociągów zmieni godziny odjazdów – alarmuje zarząd. Uprasza się wobec tego o czujność i śledzenie zmian na bieżąco.

Zarówno pracownicy, jak i użytkownicy WKD mają nadzieję na upłynnienie ruchu dzięki dodatkowym ośmiu kursom. Wydłuży się okres wyprawiania pociągów ze stacji Warszawa Śródmieście w równych 10-minutowych odstępach. Nowe kursy pojawią się także w godzinach 18.00-19.00.

Bardzo dobre wyniki przewozowe WKD oraz pierwsze miejsce w rankingach punktualności świadczą o wysokiej pozycji spółki w regionie oraz zapotrzebowaniu na rozwój i innowację. Dane statystyczne pokazują, że w pierwszej połowie tego roku z podróży kolejką WKD skorzystało prawie 4,5 mln osób.

Aneta Czarnecka
Fot.: *Transport-publiczny.pl*

GRODZISK MAZ. Skrajnie wyczerpany pies ofiarą zoofilskich zapędów?

Policja ustala fakty

Takie zarzuty usłyszał 50-letni mieszkaniec Grodziska Mazowieckiego. Oskarżycielem jest Ogólnopolskie Towarzystwo Ochrony Zwierząt Inspektorat Warszawa, które o sprawie zawiadomiło już policję.

Dramatyczne doniesienia mrożą krew w żyłach. Wszystko rozpoczęło się 28 sierpnia, kiedy inspektorzy OTOZ Animals otrzymali zgłoszenie dotyczącego porzuconego i skrajnie zaniedbanego psa, którego można było spotkać na ulicach Grodziska Mazowieckiego. Zdjęcia zwierzęcia nie budziły wątpliwości, że należy reagować natychmiast.

Inspektorzy bezzwłocznie wyruszyli w teren, aby porozmawiać ze świadkami oraz przeprowadzić wywiady środowiskowe. Ważnym było, aby zebrać materiał i jak najwięcej dowiedzieć się na temat życia i traktowania psa. To, co udało się ustalić przeszło najśmielsze oczekiwania. Okazało się, że najprawdopodobniej 13-letnia suczka, Perełka, była od lat gwałcona przez swojego właściciela.

W tej chwili Perełka jest zabezpieczona i powoli dochodzi do siebie w klinice weterynaryjnej. Jej stan jest bardzo ciężki. Ze wstępnej opinii weterynarza wynika, że suczka od lat przebywała w skrajnie złych warunkach, była torturowana i wykorzystywana seksualnie.

To, co trudno sobie wyobrazić wyrządził suczce najprawdopodobniej jej najbliższy opiekun, 50-latek, mieszkaniec Grodziska Mazowieckiego. Jeżeli informacje te zostaną potwierdzone, właściciel musi przygotować się na poważne kłopoty. Sprawa została zgłoszona na policję w Warszawie.

Suczkę przetransportowano do kliniki weterynaryjnej, gdzie czeka ją długa droga w rekonwalescencji. Weterynarze będą robili wszystko, aby uratować Perełkę, jednak leczenie jest bardzo kosztowne. Możliwe jest wsparcie finansowe terapii suczki za pośrednictwem strony: ***www.ratujemyzwierzaki.pl***. Dotychczas na konto wpłynęło prawie 16 tys. zł. Pokażmy, że nie jesteśmy obojętni wobec bestialstwa.

Aneta Czarnecka
Fot.: *OTOZ Animals Inspektorat Warszawa, www.ratujemyzwierzaki.pl*

Kalendarz Imprez Kulturalnych

•Wystawy •Filmy •Koncerty •Spotkania

13 września (piątek)

Godz. 10.00 – 17.00 Wystawa „Brwinowski wrzesień"
Miejsce: sala OSP w Brwinowie, ul. Pszczelińska 3;
Godz. 18.00 Brwinów 2019 – wystawa plenerowa
Prace: Aleksandry Górskiej, Zofii Kacperskiej, Krzysztofa Kubika, Jadwigi Lewandowskiej, Natalii Oskiery, Melanii Puchalskiej, Zofii Puchalskiej, Doroty Rytel, Oliwii Sankowskiej, Anny Sawickiej, Teresy Schneider, Grażyny Siennickiej, Joanny Ubik i Żanety Żakowskiej.
Miejsce: Ośrodek Kultury w Brwinowie, ul. Wilsona 2.

14 września (sobota)

Godz. 11.30 Dni Brwinowa
W programie m.in.: narodowe czytanie, zawody strongman, miasteczko organizacji pozarządowych i koncerty: Blues Fathers, Sundau After, Rock Union i Perfect. Miejsce: teren u zbiegu ulic Dworskiej i Marsz. J. Piłsudskiego i ul. Przejazd w Brwinowie;
Godz. 14.00 – 21.00 V Piknik Historyczny w Grodzisku Mazowieckim
W ramach Europejskich Dni Dziedzictwa w 80. Rocznicę wybuchu II wojny światowej zapraszamy na piknik historyczny pt. „Polskie drogi".
Miejsce: łąka u wylotu J. Ordona w Grodzisku Mazowieckim;
Godz. 15.00 Sąsiedzki Piknik Stulecia w ramach Dni Stulecia Gminy Milanówek (13-15.09)
W programie: koncert Małej Orkiestry Dancingowej, potańcówka, promocja Książki Kucharskiej Miast Ogrodów, degustacja potraw z wykorzystaniem lokalnych produktów, warsztaty o Milanówku zabawy dla dzieci.
Miejsce: teren zielony za Pomnikiem Bohaterów na placu Stefana Starzyńskiego, ul. Kościuszki, Milanówek;
Godz. 20.00 „Tu powstał Milanówek"
Spektakl teatralny w wykonaniu Stowarzyszenia T-Art.
Miejsce: Park im. Michała Lasockiego przy ul. Kościuszki w Milanówku.

15 września (niedziela)

Godz. 15.00 Rekonstrukcja Bitwy pod Brwinowem
Rekonstrukcja wydarzeń historycznych z 12 września 1939 roku. Na polu bitwy przewidziany jest atak lotniczy samolotu Messerschmitt.
Miejsce: teren u zbiegu ulic Dworskiej i Marsz. J. Piłsudskiego i ul. Przejazd w Brwinowie;
Godz. 15.00 Spotkanie z alpinistami
Spotkanie ze światowej sławy alpinistami: Denisem Urubko oraz Bogusławem Magrelem. Wstęp wolny. Wejściówki w recepcji CKiS.
Miejsce: Centrum Kultury i Sportu, ul. Bohaterów Warszawy 4, Pruszków;
Godz. 16.30 Niedzielne Spotkania z Muzyką Kameralną
„Wiolonczele klasycznie?"- koncert z cyklu „Niedzielne Spotkania z Muzyką Kameralną" w wykonaniu duetu wiolonczelowego Kuczok-Rogoziński. Wstęp wolny.
Miejsce: sala imprez Domu Kultury Kolorowa ul. gen. K. Sosnkowskiego 16, Warszawa;

16 września (poniedziałek)

Godz. 19.00 – 21.00 Koncert jubileuszowy
Serdecznie zapraszamy na koncert jubileuszowy z okazji 45-lecia istnienia Orkiestry Gedeon Richter Polska. Po koncercie poczęstunek.
Miejsce: sala widowiskowa Ośrodka Kultury w Grodzisku Mazowieckim, ul. Spółdzielcza 9.

18 września (środa)

Godz. 17.00 Wieczór poetów
Spotkanie literackie przy muzyce. Prowadzenie Anna Rykowska. Wstęp wolny.
Miejsce: sala kameralna Ośrodka Kultury „Arsus" ul. Traktorzystów 14.

20 września (piątek)

Godz. 18.00 Wieczór Słowno-Muzyczny pt. „A to Polska właśnie"
W wykonaniu aktorki Dominiki Figurskiej-Chorosińskiej oraz pianisty Michała Dudzińskiego.
To wydarzenie słowno-muzyczne, na które złożą się wiersze polskich poetów w aktorskiej interpretacji Dominiki Figurskiej, opatrzone muzyką na żywo. W programie m.in. wiersze Herberta, Mickiewicza, Asnyka, Norwida czy Krasińskiego.
Darmowe wejściówki do odbioru w godzinach pracy kasy MOK od 16 września.
Miejsce: Miejski Ośrodek Kultury im. A. Kamińskiego „Kamyka" ul. Bohaterów Warszawy 4, Pruszków.

Zebrał: **(mg)**

ZAPRASZAMY

REGION. Wielki piknik sołectw grodziskich

„Nasze Wsie Naszą Dumą"

Wielki piknik zorganizowany w plenerze wsi Szczęsne okazał się wydarzeniem rzeczywiście imponującym swoim rozmachem. Reprezentowane były wszystkie wsie gminy Grodzisk w liczbie 33. Ich stoiska poziomem aranżacji artystycznej, przepyszną ofertą kulinarną i życzliwością ludzką zadowoliłyby każdego konesera lokalnego folkloru we współczesnym, żywym wydaniu. Występy artystyczne na scenie plenerowej miały bardzo różnorodny charakter, na zasadzie „dla każdego coś dobrego".

Część oficjalna wydarzenia przebiegła sprawnie i z humorem (jak zawsze w Grodzisku), co więcej pod wodzą burmistrza i dwóch wiceburmistrzów – co wyraźnie podkreślało rangę imprezy. Na wielką scenę plenerową zaproszono wszystkich sołtysów, każdy z nich w kilku celnych zdaniach scharakteryzował swoje sołectwo. Tą metodą szybko ukazał się barwny pejzaż całej grodziskiej gminy, przekazano kluczowe informacje o wsiach, a sami sołtysi dali się poznać jako ciekawe osobowości. Korzystając z okazji burmistrz Grzegorz Benedykciński poinformował, że w miejscu pikniku powstanie niebawem szkoła z zapleczem rekreacyjnym.

Bogactwo podgrodziskich wsi

Aranżacja rozlicznych stoisk-namiotów była widomą oznaką bogactwa podgrodziskich wsi, zarazem sugerowała ich specyficzne tradycje lub oferty. Kwiaty, owoce i warzywa, trawy i zioła, mimozy i słoneczniki – wykorzystanie tych motywów dekoracyjnych przy słonecznej pogodzie przywoływało rystykalny, sielski klimat.

Gospodynie stoisk zaprezentowały się w atrakcyjnych strojach: czerwonych bluzkach, wymyślnych kapeluszach, spódnicach i fartuszkach zdobnych w motywy łowickie, obecnie bardzo modne, a sztandarowe dla mazowieckiego folkloru. Każdy namiot miał swój szczególny wystrój, nawiązujący do ciekawej tradycji historycznej danej wsi, do wyjątkowej oferty rzemieślniczej, ogrodniczej, pszczelarskiej etc.

Tendencje kulinarne

Tradycyjną rolą wsi jest produkcja żywności i na pikniku rzeczywiście czuło się te kulinarne tendencje, zarówno do wytwarzania, jak i degustacji. Podgrodziskie gospodynie i podgrodziscy gospodarze dali tu prawdziwy popis, pysznego domowego jedzenia było w bród. Kusiły tradycyjne rarytasy: chrupiące placki ziemniaczane, fragmenty prosiaka nadzianego kaszanką, delikatne śliwki w occie czy mocno przyprawiona babka ziemniaczana w towarzystwie ogórka kiszonego.

Wśród napojów palmę pierwszeństwa dzierżyły domowe lemoniady i nalewki – te drugie już z góry dostały błogosławieństwo samego burmistrza. Jedzenie serwowano z gościnnością i życzliwością, w co bardziej zasobnych w żywność i napoje stoiskach wytworzyła się ewidentnie familiarna atmosfera.

Tańce i śpiewy

Zgodnie z zapowiedziami piknik obfitował w występy artystyczne pod hasłem „Wieś tańczy i śpiewa" – mówiąc słowami jednego z sołtysów.

Odważni i utalentowani przedstawiciele sołectw, obojga płci i wszelkiego wieku, występowali na scenie z repertuarem tanecznym oraz wokalnym, zarówno popularnym, jak i na poły ludowym. Indywidualnie bądź grupowo opiewano Józefa Chełmońskiego, walory własnych wsi, tradycje ojców i dziadków – kreatywność nie wyczerpała się zatem na kulinariach i wystroju, ale sięgnęła sztuki popularnej.

Uznanie należy się sołtysowi wsi Radonie, który z brawurą wykonał przebój „Córka rybaka", zakończony wspaniałą frazą: „Niech się przekonam, ile słodyczy jest w słowie „Radonie". Prawdziwym zjawiskiem artystycznym okazała się kilkunastoletnia Własta Wysoczańska z Czarnego Lasu. Zaśpiewała m.in. ukraińską piosenkę w przepięknej, poruszającej interpretacji, występując boso.

Zwieńczeniem pikniku była plenerowa zabawa taneczna, trwająca długo po zmroku, do późnych godzin wieczornych. Kto chciał, ruszył do tańca w rytm przebojów Bee Gees, Boney M. czy zespołu „Boys" z niezapomnianą piosenką „Jesteś szalona". Migotliwe kolorowe światła tworzyły dyskotekową aurę. Nad plenerowym parkietem na chwilę zawisł wielki dron, z którego filmowano cały piknik – przypominał nieodparcie pojazd kosmiczny z filmu „Wojna Światów".

Tekst i foto: **Sylwia Pańków**

ROCZNICA. „W naszym miasteczku wojna" - film dokumentalny o Grodzisku

Wojna w bezpośredniej perspektywie

80 lat minęło od wybuchu II wojny światowej. Tegoroczne obchody dnia 1 września miały więc wyjątkowy charakter. W Grodzisku ich ostatnim akcentem była uroczysta premiera filmu dokumentalnego, poświęconego miastu i jego mieszkańcom lat wojny.

Autorem filmu „W naszym miasteczku wojna" jest Andrzej Sapija, profesor Łódzkiej Szkoły Filmowej, grodziszczanin. Jego filmowy dokument o wojennym Grodzisku to przeplatające się relacje osób starszych, naocznych świadków oraz wypowiedzi młodych mieszkańców dzisiejszego miasta, którzy czerpią swoją wiedzę z opowieści rodzinnych. Zdecydowanie bardziej sugestywny, dojrzały, autentycznie nacechowany emocjonalnie okazał się przekaz tych, którzy patrzyli ongiś na wojnę bezpośrednio, z perspektywy dzieci, jakimi ówcześnie byli. Zostają w pamięci obrazy lęku przed SS-manami, którzy chodzili po ulicach Grodziska zawsze z dużymi psami, kartofelka, którym karmiono niemowlę z braku innego pożywienia czy szmuglowania ciężkich baniek z mlekiem do Warszawy.

Ogólniejszą intencją reżysera było pokazanie sfery przeżyć ludzi w historii, synteza ich wrażeń, przekazanie klimatu, atmosfery. Niestety wraz z upływem czasu coraz mniej zostało już osób, które mogą o czasach II wojny opowiedzieć z własnego doświadczenia. Tym bardziej niewiele zostało tych, które chcą podzielić się przeżyciami, nierzadko dla nich bardzo trudnymi. Profesor Andrzej Sapij podkreślił więc, że bohaterom filmu – obecnym na projekcji – należą się podziękowania za to, iż zdecydowali się przekroczyć granicę komfortu i sięgnęli do tych swoich wspomnień, które wyciskają im łzy.

Warto przytoczyć ogólniejszą refleksję Łukasza Nowackiego, historyka Grodziska Mazowieckiego, obecnego na projekcji, na temat wagi i znaczenia przekazywania doświadczeń między pokoleniami. „Historia lubi się powtarzać", historia jest też nauczycielką życia, zatem pokolenie, które doświadczyło wojny jest ważnym świadkiem, bo jego świadectwo stanowi przestrogę.

Przybyły również na projekcję wiceburmistrz Tomasz Krupski, historyk z wykształcenia, podkreślił społeczny sposób podejścia do tematu II wojny. Dokument o Grodzisku i jego mieszkańcach rejestruje to, co osobiste, zapamiętane indywidualnie, spostrzeżone w danej chwili. Jednocześnie takie różne cząstkowe obrazy składają się na lokalną tożsamość, wspólnotę pamięci o tym, co działo się w mieście.

Tekst i foto: **Sylwia Pańków**

ZDROWIE. Poradnik dla rodziców małych dzieci opracowany

Zasady zdrowego żywienia

Rola żywienia w budowie i rozwoju odporności oraz w profilaktyce infekcji małych dzieci, żywienie dziecka w wieku 1-3 lat, styl życia i dieta a profilaktyka próchnicy u najmłodszych – to tylko niektóre tematy podjęte w poradniku dla rodziców małego dziecka, zawierającym zasady zdrowego żywienia i jego wpływ na zdrowie. Poradnik opracował Wydział Zdrowia Mazowieckiego Urzędu Wojewódzkiego w Warszawie, pod kierownictwem Zastępcy Dyrektora Wydziału Zdrowia Haliny Krajkowskiej. Wsparcia merytorycznego udzielili specjaliści w danej dziedzinie.

Według badań Instytutu Żywności i Żywienia odsetek dzieci i młodzieży z nadwagą i otyłością od dwudziestu lat w Polsce systematycznie się zwiększa i obecnie wynosi niemal 16 procent. Nieprawidłowa masa ciała sprzyja występowaniu wielu chorób, zwłaszcza cukrzycy i zaburzeń w funkcjonowaniu układu krążenia. Te negatywne tendencje można zmniejszyć, a nawet odwrócić dzięki zmianie stylu życia całej rodziny.

Poradnik skierowany jest przede wszystkim do rodziców, którzy od najmłodszych lat kształtują prozdrowotne zachowania dzieci, w tym nawyki żywieniowe, które wpływają na długość i jakość życia. Publikacja zawiera porady specjalistów na temat zasad zbilansowanej diety w pierwszym, kluczowym etapie życia, odpowiedzi na najczęściej zadawane pytania o żywienie oraz wyjaśnienia dotyczące sposobów budowania naturalnej odporności i przeciwdziałania chorobom.

Publikacja powstała pod kierunkiem Haliny Krajkowskiej, Zastępcy Dyrektora Wydziału Zdrowia Mazowieckiego Urzędu Wojewódzkiego. Konsultacji i wsparcia merytorycznego udzielili: prof. dr hab. n. med. Bożena Kociszewska – Najman, Kierownik Kliniki Neonatologii Warszawskiego Uniwersytetu Medycznego, prof. dr hab. n. med. Hanna Szajewska, Kierownik II Katedry Pediatrii Warszawskiego Uniwersytetu Medycznego, prof. dr. hab. n. med. Piotr Socha, Ordynator Oddziału Gastroenterologii, Hepatologii i Zaburzeń Odżywiania, Instytutu „Pomnik – Centrum Zdrowia Dziecka" w Warszawie, prof. dr hab. n. med. Dorota Olczak – Kowalczyk, Konsultant Krajowy w Dziedzinie Stomatologii Dziecięcej, dr. hab. n. med. Bolesław Kalicki, Konsultant Wojewódzki w Dziedzinie Pediatrii, mgr inż. Anna Radowicka, Specjalista w Dziedzinie Dietetyki.

Ewa Filipowicz
Rzecznik Prasowy Wojewody Mazowieckiego

Po sąsiedzku z Mac-iem

Słynne kurczaki w panierce będziemy mogli zjeść również w Grodzisku Mazowieckim. Restauracja KFC już powstaje przy ul. Cegielnianej. Otwarcie przewidziane jest w październiku, a bar poszukuje pierwszych pracowników mogących zasilić załogę obiektu.

Kentucky Fried Chicken (KFC) to amerykańska sieć barów szybkiej obsługi, którą Polacy kochają od lat. Specjalnością KFC są dania fast food przede wszystkim z kurczaka, których smak stał się ikoną na całym świecie. Ta istniejąca prawie 90 lat sieć restauracji, początkowo obecna tylko w stolicy, od niedawna rozprzestrzeniła się także na miasta naszego regionu. Obecnie z jej usług można było skorzystać m.in. w Pruszkowie oraz Radziejowicach. W całej Polsce funkcjonuje już ponad 300 placówek KFC.

Nowy obiekt powstaje w Grodzisku Mazowieckim przy ul. Cegielnianej, tuż przy drodze wojewódzkiej nr 719. Co ważne, lokalizacja restauracji to teren nieopodal istniejącego już McDonald's. Dzięki temu konsumenci będą mieli większy wybór, a fani amerykańskich kurczaków nie poczują się zawiedzeni. Plany wykonawców sugerują, że KFC zostanie prawdopodobnie otwarte w październiku.

Wielu mieszkańców Grodziska i okolic długo oczekiwało na budowę obiektu, o czym świadczy strona utworzona na Facebooku: „Chcemy KFC w Grodzisku". Apele zostały wysłuchane, a samo KFC już publikuje oferty, w których poszukuje się pracowników. Fani kurczaków w panierce powinni być zadowoleni.

Aneta Czarnecka,
Fot.: ***wikipedia.org***

R E K L A M A

Nieruchomości Nadarzyn
ul. Warszawska 3, 05-830 Nadarzyn

oferta w biurze 614/1807/ODS
Na sprzedaż dom w Ruścu
powierzchnia 190 m²
pow. działki 1056 m²
Cena 750 000 zł
0% prowizji od kupującego

oferta w biurze 613/1807/ODS
Na sprzedaż dom w Młochowie
pow. użytkowa 120 m²
pow. zabudowy 87 m²
działka 893 m²
Cena 795 000 do negocjacji

tel. 22 739 92 66/67
www.nieruchomosci.nadarzyn.net

DOM NA SPRZEDAŻ
Nr oferty 1933/1821/ODS
ŻELECHÓW

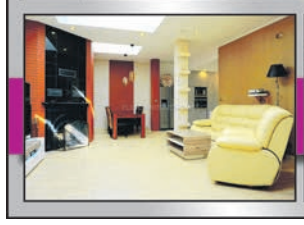

Powierzchnia: 230m²
6 pokoi
Działka: 1300 m²
Dom wolnostojący
Wysoki standard
cena: 720.000 zł
kontakt: 607 454 055

MIESZKANIE NA SPRZEDAŻ
Nr oferty 3783/1821/OMS
GRODZISK MAZOWIECKI

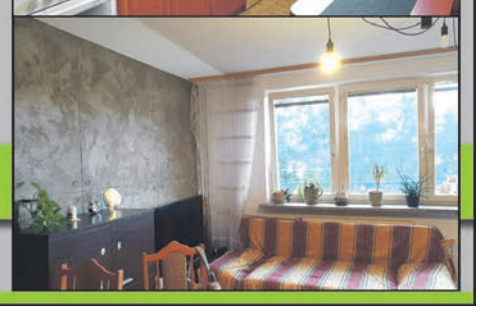

Powierzchnia: 53m²
2 pokoje
Mieszkanie dwustronne
Pełna infrastruktura
cena: 284.500zł
kontakt: 663 335 444

NOWOŚCI HANDLOWE

ZAMÓWIENIA: (22) 729 82 23 dzialhandlowy@flesch.pl www.flesch.pl

DYSTRYBUTOR: FLESCH POLSKA Sp. z o.o.

NOWOŚCI HANDLOWE

DYSTRYBUTOR: FLESCH POLSKA Sp. z o.o.

ZAMÓWIENIA: (22) 729 82 23 dzialhandlowy@flesch.pl www.flesch.pl

SPRAWDŹ NASZE OFERTY: *www.nieruchomosci.flesch.pl*

NA SPRZEDAŻ

MIESZKANIA

3787/1821/OMS Warszawa, Bielany, 2 pokoje, pow. 56 m², cena 540.000 zł
3786/1821/OMS Pruszków, 2 pokoje, pow. 39 m², cena 296.000 zł
3783/1821/OMS Grodzisk Mazowiecki, pow. 53 m², 2 pokoje, cena 299.000 zł
3781/1821/OMS Pruszków, pow. 62 m², 3 pokoje, cena 368.000 zł
3777/1821/OMS Warszawa, Centrum, 2 pokoje, pow. 27 m², cena 388.000 zł
3771/1821/OMS Pruszków, Parzniew, 3 pokoje, pow. 71 m², cena 499.000 zł
3773/1821/OMS Piastów, 3 pokoje, pow. 47 m², cena 330.000 zł
3769/1821/OMS Warszawa, Praga Południe, kawalerka, pow. 35 m², cena 310.000 zł
3770/1821/OMS Pruszków, 4 pokoje, pow. 65 m², cena 380.000 zł
3768/1821/OMS Piastów, 2 pokoje, pow. 51 m², ogródek o pow. 100 m², cena 330.000 zł
3766/1821/OMS Pruszków, 2 pokoje, pow. 48 m², cena 370.000 zł
3765/1821/OMS Warszawa, Bemowo, 2 pokoje, pow. 46 m², cena 439.000 zł
3764/1821/OMS Pruszków, 2 pokoje, pow. 56 m², cena 429.000 zł
3763/1821/OMS Warszawa, Targówek, 2 pokoje, pow. 47 m², cena 405.000 zł
3761/1821/OMS Warszawa, Bemowo, 2 pokoje, pow. 46 m², cena 439.000 zł
3760/1821/OMS Warszawa, Ursus, kawalerka, pow. 31 m², cena 330.000 zł
3759/1821/OMS Pruszków, 2 pokoje, pow. 47 m², cena 260.000 zł
3758/1821/OMS Pruszków, 2 pokoje, pow. 35 m², cena 305.000 zł
3755/1821/OMS Piastów, 2 pokoje, pow. 36 m², cena 316.000 zł
3754/1821/OMS Warszawa, Ursus, 3 pokoje, pow. 62 m², cena 429.000 zł
3752/1821/OMS Pruszków, 2 pokoje, pow. 49 m², cena 289.000 zł
3750/1821/OMS Grodzisk Mazowiecki, 4 pokoje, pow. 76 m², cena 350.000 zł
3748/1821/OMS Pruszków, 4 pokoje, pow. 74 m², cena 439.000 zł
3744/1821/OMS Pruszków, 2 pokoje, pow. 42 m², cena 310.000 zł
3743/1821/OMS Piastów, 2 pokoje, pow. 36 m², cena 319.000 zł
3741/1821/OGS Ożarów Mazowiecki, 2 pokoje, pow. 46 m², cena 395.000 zł
3738/1821/OMS Pruszków, 4 pokoje, pow. 72 m², cena 439.000 zł
3737/1821/OMS Pruszków, 4 pokoje, pow. 72 m², cena 423.000 zł
3733/1821/OMS Pruszków, 3 pokoje, pow. 50 m², cena 281.000 zł
3727/1821/OMS Grodzisk Mazowiecki, 2 pokoje, pow. 50 m², cena 295.000 zł
3726/1821/OMS Pruszków, 2 pokoje, pow. 38 m², cena 257.000 zł
3724/1821/OMS Warszawa, Stara Ochota, 2 pokoje, pow. 50 m², cena 500.000 zł
3723/1821/OMS Pruszków, 4 pokoje, pow. 64 m², cena 335.000 zł
3718/1821/OMS Pruszków, 4 pokoje, pow. 72 m², cena 395.000 zł
3706/1821/OMS Warszawa, Ochota, 2 pokoje, pow. 39 m², cena 400.000 zł
3708/1821/OMS Warszawa, Ursus, 3 pokoje, pow. 60 m², cena 409.000 zł
3705/1821/OMS Pruszków, Bąki, kawalerka, pow. 35 m², cena 266.000 zł
3697/1821/OMS Pruszków, 2 pokoje, pow. 38 m², cena 246.000 zł
3691/1821/OMS Pruszków, 3 pokoje, pow. 48 m², cena 295.000 zł
3684/1821/OMS Pruszków, kawalerka, pow. 35 m², cena 295.000 zł
3679/1821/OMS Pruszków, 3 pokoje, pow. 48 m², cena 316.000 zł
3632/1821/OMS Milanówek, 3 pokoje, pow. 50 m², cena 265.000 zł
3621/1821/OMS Pruszków, 2 pokoje, parter, pow. 50 m² + ogródek o pow. 138 m² , cena 450.000 zł
3507/1821/OMS Pruszków, 3 pokoje, pow. 62 m², cena 389.000 zł
3504/1821/OMS Grodzisk Mazowiecki, 4 pokoje, pow. 124 m², cena 505.000 zł
3460/1821/OMS Stare Babice, Latchorzew, 4 pokoje, pow. 77 m², cena 495.000 zł

DOMY

1930/1821/ODS Michałowice, wolnostojący, 6 pokoi, pow. 250 m², działka o pow. 1315 m², cena 900.000 zł
1926/1821/ODS Nadarzyn, Młochów, wolnostojący, 4 pokoje, pow. 113 m², działka o pow. 1337 m², cena 600.000 zł
1909/1821/ODS Podkowa Leśna, wolnostojący, 3 pokoje, pow. 70 m², działka o pow. 1600 m², cena 800.000 zł
1924/1821/ODS Michałowice, Pęcice, pół bliźniaka, stan deweloperski, 5 pokoi, pow. 210 m², działka o pow. 500 m², cena 950.000 zł
1922/1821/ODS Pruszków, kamienica, 4 pokoje, pow. 349 m², działka o pow. 208 m², cena 1.100.000 zł
1920/1821/ODS Michałowice, Nowa Wieś, wolnostojący, 5 pokoi, pow. 300 m², działka o pow. 800 m², cena 1.150.000 zł
1912/1821/ODS Michałowice, Opacz Kolonia, rezydencja, 6 pokoi, pow. 330 m², działka o pow. 1540 m², cena 1.200.000 zł
1914/1821/ODS Warszawa, Bemowo Jelonki, kamienica, 7 pokoi, pow. 360 m², działka o pow. 1023 m², cena 3.500.000 zł
1906/1821/ODS Ożarów Mazowiecki, segment środkowy, stan deweloperski, 6 pokoi, pow. 185 m², działka o pow. 245 m², cena 689.000 zł
1909/1821/ODS Stare Babice, Lipków, wolnostojący, 6 pokoi, pow. 420 m², działka o pow. 1000 m², cena 920.000 zł
1908/821/ODS Stare Babice, Kwirynów, wolnostojący, 7 pokoi, pow. 250 m², działka o pow. 800 m², cena 950.000 zł
1911/1821/ODS Łomianki, wolnostojący, stan deweloperski, 4 pokoje, pow. 190 m², działka o pow. 740 m², cena 1.050.000 zł
1910/1821/ODS Stare Babice, Koczargi Stare, 5 pokoi, pow. 205 m², działka o pow. 1020 m², cena 1.180.000 zł
1900/1821/ODS Nadarzyn, pół bliźniaka, 7 pokoi, pow. 328 m², działka o pow. 978 m², cena 1.500.000 zł
1903/1821/ODS Stare Babice, Kwirynów, wolnostojący, 8 pokoi, pow. 360 m², działka o pow. 900 m², cena 2.160.000 zł
1904/1821/ODS Ożarów Mazowiecki, wolnostojący, 6 pokoi, pow. 200 m², działka 1400 m², cena 2.600.000 zł
1849/1821/ODS Grodzisk Maz., Szczęsne, segment środkowy, stan deweloperski, 5 pokoi, pow. 160 m², działka o pow. 323 m², cena 525.000 zł
1897/1821/ODS Natolin, wolnostojący, 4 pokoje, pow. 180 m², działka o pow. 700 m², cena 490.000 zł
1896/1821/ODS Otrębusy, wolnostojący, 5 pokoi, pow. 220 m², działka o pow. 150 m², cena 610.000 zł
1894/1821/ODS Żabia Wola, wolnostojący, 6 pokoi, pow. 220 m², działka o pow. 1500 m², cena 990.000 zł
1890/1821/OMS Grodzisk Mazowiecki, szeregowiec, 4 pokoje, pow. 108 m², działka o pow. 247 m², cena 599.000 zł
1887/1821/ODS Komorów, wolnostojący, 4 pokoje, pow. 240 m², działka o pow. 1800 m², cena 1.480.000 zł
1886/1821/ODS Raszyn, pól bliźniaka, 6 pokoi, pow. 150 m², działka o pow. 425 m², cena 560.000 zł
1884/1821/ODS Nadarzyn, Rusiec, wolnostojący, 5 pokoi, pow. 236 m², działka o pow. 1200 m², cena 979.000 zł
1883/1821/ODS Opacz, Kolonia, wolnostojący, 2 pokoje, pow. 80 m², działka o pow. 600 m², cena 680.000 zł
1873/1821/ODS Nadarzyn, wolnostojący, 4 pokoje, pow. 150 m², działka o pow. 1000 m², cena 650.000 zł
1879/1821/ODS Ożarów Mazowiecki, Płochocin, wolnostojący, 4 pokoje, pow. 140 m², działka o pow. 1200 m², cena 550.000 zł
1871/1821/ODS Ożarów Mazowiecki, Ołtarzew, bliźniak, 5 pokoi, pow. 178 m², działka o pow. 333 m², cena 620.000 zł
1867/1821/ODS Pruszków, bliźniak, 6 pokoi, pow. 160 m², działka o pow. 366 m², cena 680.000 zł
1869/1821/ODS Brwinów, wolnostojący, 10 pokoi, pow. 488 m², działka o pow. 870 m², cena 970.000 zł
1860/1821/ODS Magdalenka, wolnostojący, 6 pokoi, pow. 400 m², działka o pow. 1000 m², cena 1.300.000 zł
1853/1821/ODS Nadarzyn, Młochów, wolnostojący, 5 pokoi, pow. 250 m², działka o pow. 1800 m², cena 1.090.000 zł
1856/1821/ODS Brwinów, bliźniak, 4 pokoje, pow. 130 m², działka o pow. 288 m², cena 599.000 zł
1857/1821/ODS Lesznowola, Wólka Kosowska, wolnostojący, 5 pokoi, pow. 180 m², działka o pow. 1200 m², cena 599.000 zł
1852/1821/ODS Łochów, Pogorzelec, wolnostojący, 3 pokoje, pow. 70 m², działka o pow. 2100 m², cena 299.000 zł
1850/1821/ODS Grodzisk Mazowiecki, Kozery, wolnostojący, 4 pokoje, pow. 135 m², działka o pow. 1500 m², cena 385.000 zł
1851/1821/ODS Jaktorów, wolnostojący, 6 pokoi, pow. 155 m², działka o pow. 1613 m², cena 419.000 zł
1847/1821/ODS Michałowice, pół bliźniaka, stan deweloperski, 6 pokoi, pow. 195 m², działka o pow. 650 m², cena 1.199.000 zł
1848/1821/ODS Michałowice, pół bliźniaka, stan deweloperski, 6 pokoi, pow. 195 m², działka o pow. 750 m², cena 1.299.000 zł
1820/1821/ODS Błonie, wolnostojący, 4 pokoje, pow. 110 m², działka o pow. 1128 m², cena 780.000 zł
1813/1821/ODS Nadarzyn, Stara Wieś, wolnostojący, stan deweloperski, 5 pokoi, pow. 168 m², działka o pow. 1000 m², cena 759.000 zł
1837/1821/ODS Szczutowo, Blizno, 3 pokoje, działka o pow. 3900 m², cena 480.000 zł
1836/1821/ODS Piastów, pół bliźniaka, 6 pokoi, pow. 250 m², działka o pow. 300 m², cena 780.000 zł
1833/1821/ODS Żabia Wola, Żelechów, wolnostojący, 6 pokoi, pow. 230 m², działka o pow. 1300 m², cena 869.000 zł
1827/1821/ODS Brwinów, stan deweloperski, bliźniak, 5 pokoi, pow. 141 m², działka o pow. 660 m², cena 675.000 zł
1825/1821/ODS Nadarzyn, Rusiec, wolnostojący, 3 pokoje, pow. 96 m², działka o pow. 1000 m², cena 499.000 zł
1806/1821/ODS Pruszków, Gąsin, stan deweloperski, 4 pokoje, pow. 110 m², działka o pow. 371 m², cena 545.000 zł
1801/1821/ODS Żabia Wola, Osowiec, duży obiekt, 40 pokoi, pow. 1800 m², działka o pow. 10 150 m², cena 1.650.000 zł
1784/1821/ODS Pruszków, segment środkowy, stan deweloperski, 4 pokoje, pow. 125 m², działka o pow. 180 m², cena 510.000 zł
1767/1821/ODS Ożarów Mazowiecki, Wolskie, wolnostojący, 5 pokoi, pow. 140 m², działka o pow. 500 m², cena 670.000 zł
1764/1821/ODS Milanówek, wolnostojący, 8 pokoi, pow. 239 m², działka o pow. 747 m², cena 1.550.000 zł
1752/1821/ODS Warszawa, Ursus, wolnostojący, 5 pokoi, pow. 300 m², działka o pow. 420 m², cena 880.000 zł
1749/1821/ODS Nadarzyn, Szamoty, wolnostojący, 4 pokoje, pow. 284 m², działka o pow. 1640 m², cena 1.700.000 zł
1748/1821/ODS Warszawa, Ursus, wolnostojący, 6 pokoi, pow. 180 m², działka 977 m², cena 1.250.000 zł
1737/1821/ODS Grodzisk Mazowiecki, wolnostojący, 4 pokoje, pow. 100 m², działka o pow. 1045 m², cena 489.000 zł
1740/1821/ODS Grodzisk Mazowiecki, wolnostojący, 6 pokoi, pow. 194 m², działka 1040 m², cena 980.000 zł
1734/1821/ODS Grodzisk Mazowiecki, wolnostojący, 5 pokoi, pow. 150 m², działka pow. 750 m², cena 549.000 zł
1719/1821/ODS Grodzisk Mazowiecki, wolnostojący, 4 pokoje, pow. 100 m², działka pow. 1100 m², cena 570.000 zł
1721/1821/ODS Otrębusy, wolnostojący 4 pokoje, pow. 167 m², działka pow. 1535 m², cena 999.000 zł
1707/1821/ODS Nowa Wieś, stan deweloperski, segment środkowy, 6 pokoi, pow. 270 m², działka pow. 260 m², cena 690.000 zł
1708/1821/ODS Grodzisk Mazowiecki, wolnostojący, 8 pokoi, pow. 220 m², działka pow. 1114 m², cena 845.000 zł
1698/1821/ODS Nadarzyn, wolnostojący, 9 pokoi, pow. 326 m², działka pow. 1194 m², cena 1.450.000 zł
1679/1821/ODS Nasielsk, Dobra Wola, wolnostojący, 2 pokoje, pow. 40 m², działka pow. 3500 m², cena 220.000 zł
1664/1821/ODS Grodzisk Mazowiecki, stan surowy otwarty, pół bliźniaka, 4 pokoje, pow. 120 m², działka pow. 550 m², cena 350.000 zł
1651/1821/ODS Milanówek, stan surowy zamknięty, pół bliźniaka, 6 pokoi, pow. 157 m², działka pow. 750 m², cena 450.000 zł
1665/1821/ODS Nadarzyn, Szamoty, wolnostojący, 7 pokoi, pow. 280 m², działka pow. 1000 m², cena 930.000 zł
1650/1821/ODS Grodzisk Mazowiecki, stan deweloperski, 4 pokoje, pow. 160 m², działka pow. 490 m², cena 550.000 zł

NA SPRZEDAŻ DZIAŁKI BUDOWLANE

ŻÓŁWIN

Powierzchnia: 1250 m²
Wymiary: 50 m x 25 m
Kształt: prostokąt
Cicha i malownicza okolica
Kontakt: 665 555 375

PRUSZKÓW/BĄKI

Powierzchnia: 700m²
Wymiary: 35m x 25m
Wszystkie media
Teren objęty MPZP
Kontakt: 607 454 055

ZAINTERESOWAŁA CIĘ NASZA OFERTA, DZWOŃ: (22) 730-33-40

NA SPRZEDAŻ DZIAŁKI BUDOWLANE

ŻÓŁWIN

Powierzchnia: 1000m²
Wymiary: 28,2m x 35,9m
Kształt: prostokąt
Media: gaz,prąd,woda w drodze
Kontakt: 663 335 444

ZABORÓWEK

Powierzchnia: 1500m²
Wymiary: 20m x 75m
Kształt: prostokąt
Teren objęty MPZP
Kontakt: 665 555 375

1641/1821/ODS Piastów, bliźniak, 6 pokoi, pow. 238 m², działka pow. 350m², cena 1.080.000 zł
1644/1821/ODS Pruszków, wolnostojący, magazyn wysokiego składowania wraz z wyposażeniem, pow. 600 m², działka pow. 1400 m², cena 2.900.000 zł
1632/1821/ODS Nadarzyn, Urzut, wolnostojący, 5 pokoi, pow. 181 m², działka pow. 2000 m², cena 834.000 zł
1635/1821/ODS Nadarzyn, Urzut, wolnostojący, 4 pokoje, pow. 240 m², działka pow. 1000 m², cena 910.000 zł
1634/1821/ODS Nadarzyn, Kajetany, stan deweloperski, wolnostojący, 5 pokoi, pow. 192 m², działka pow. 1180 m², cena 920.000 zł
1629/1821/ODS Nadarzyn, Strzeniówka, wolnostojący, 5 pokoi, pow. 300 m², działka pow. 2000 m², cena 1.650.000 zł
1583/1821/ODS Grodzisk Mazowiecki, wolnostojący, mieszkalno – usługowy, pow. 1300 m², działka pow. 2800 m², cena 3.150.000 zł
1523/1821/ODS Grodzisk Mazowiecki, stan deweloperski, bliźniak, 4 pokoje, pow. 150 m², działka pow. 500 m², cena 550.000 zł
1524/1821/ODS Grodzisk Mazowiecki, stan deweloperski, bliźniak, 6 pokoi, pow. 160 m², działka pow. 750 m², cena 640.000 zł
1512/1821/ODS Milanówek, stan surowy otwarty, bliźniak, 5 pokoi, pow. 150m², działka pow. 500 m², cena 380.000 zł
1502/1821/ODS Raszyn, Falenty, stan deweloperski, pół bliźniaka, 5 pokoi, pow. 215 m², działka pow. 550 m², cena 550.000 zł
1491/1821/ODS Pruszków, segment, 6 pokoi, pow. 238 m², działka pow. 300 m², cena 860.000 zł
1472/1821/ODS Pruszków, Ostoja, połowa bliźniaka, 4 pokoje, pow. 200 m², działka pow. 605 m², cena 599.000 zł
1467/1821/ODS Nadarzyn, wolnostojący, 5 pokoi, pow. 180 m², działka pow. 2400 m², cena 730.000 zł
1451/1821/ODS Milanówek, wolnostojący, 3 pokoje, pow. 340 m², działka pow. 1402 m², cena 790.000 zł
1443/1821/ODS Brwinów, wolnostojący, pow. 230 m², działka pow. 1300 m², 5 pokoi, cena 1.570.000 zł
1448/1821/ODS Michałowice, wolnostojący, 4 pokoje, pow. 106 m², działka pow. 916 m², cena 790.000 zł
1444/1821/ODS Kuklówka Zarzeczna, wolnostojący, 7 pokoi, pow. 318 m², działka pow. 1500 m², cena 890.000 zł
1366/1821/ODS Pruszków, Parzniew, pół bliźniaka, pow.100 m², 4 pokoje, działka pow. 500 m², cena 330.000zł
1545/1821/ODS Raszyn, wolnostojący, stan do wprowadzenia, 5 pokoi, pow. 210 m², działka pow. 780 m², cena 895.000 zł
1528/1821/ODS Nadarzyn, Rozalin, wolnostojący, 3 pokoje, pow. 180 m², działka pow. 1800 m², cena 750.000 zł

DZIAŁKI

3175/1821/OGS Ożarów Mazowiecki, budowlana, pow. 1000 m², 550.000 zł
3174/1821/OGS Ożarów Mazowiecki, budowlana, pow. 960 m², cena 528.000 zł
3172/1821/OGS Pniewy, Przęsławice, budowlana, pow. 4500 m², cena 160.000 zł
3171/1821/OGS Pruszków, budowlana, pow. 700 m², cena 399.000 zł
3169/1821/OGS Jaktorów, Chylice, budowlana, pow. 1040 m², cena 150.000 zł
3180/1821/OGS Mszczonów, budowlana, pow. 3800 m², cena 313.000 zł
3161/1821/OGS Lesznowola, Łazy, budowlana, pow. 1120 m², cena 562.000 zł
3160/1821/OGS Lesznowola, Łazy, budowlana, pow. 1000 m², cena 510.000 zł
3159/1821/OGS Raszyn, Łady, budowlana, pow. 1000 m², cena 320.000 zł
3158/1821/OGS Grodzisk Mazowiecki Książenice, budowlana, pow. 1700 m², cena 220.000 zł
3157/1821/OGS Raszyn, Łady, budowlana, pow. 1000 m², cena 320.000 zł
3156/1821/OGS Stare Babice, Koczargi Stare, budowlana, pow. 1150 m², cena 472.000 zł
3155/1821/OGS Stare Babice, Koczargi Stare, budowlana, pow. 936 m², cena 420.000 zł
3154/1821/OGS Ożarów Mazowiecki, komercyjna, pow. 23000 m², cena 23.000.000 zł
3153/1821/OGS Brwinów, budowlana, pow. 1350 m², cena 360.000 zł
3152/1821/OGS Ożarów Mazowiecki, budowlana, pow. 600 m², cena 210.000 zł
3151/1821/OGS Ożarów Mazowiecki, inwestycyjna, pow. 5444 m², cena 1.905.000 zł
3150/1821/OGS Ożarów Mazowiecki, Pogroszew Kolonia, budowlana, pow. 1000 m², cena 150.000 zł
3148/1821/OGS Milanówek, budowlana, pow. 1531 m², cena 449.000 zł
3147/1821/OGS Izabelin, Truskaw, budowlana, pow. 945 m², cena 355.000 zł
3146/1821/OGS Brwinów, Żółwin, budowlana, pow. 1100 m², cena 169.000 zł
3144/1821/OGS Błonie, Nowy Łuszczewek, budowlana, pow. 2500 m², cena 172.000 zł
3143/1821/OGS Stare Babice, Kwirynów, budowlana, pow. 820 m², cena 900.000 zł
3142/1821/OGS Stare Babice, Koczargi Stare, budowlana, pow. 1200 m², cena 410.000 zł
3141/1821/OGS Lesznowola, rolna, pow. 3500 m², cena 280.000 zł
3140/1821/OGS Grodzisk Mazowiecki, Odrano Wola, budowlana, pow. 5500 m², cena 800.000 zł
3139/1821/OGS Nadarzyn, Kajetany, budowlana, pow. 1820 m², cena 327.000 zł
3138/1821/OGS Żabia Wola, Skuły, rolna, pow. 67300 m², cena 740.000 zł
3137/1821/OGS Grodzisk Mazowiecki, Kady, rolna, pow. 1900 m², cena 276.000 zł
3135/1821/OGS Nadarzyn, Wolica, budowlana, pow. 1100 m², cena 288.000 zł
3134/1821/OGS Stare Babice, budowlana, pow. 7000 m², cena 2.800.000 zł
3133/1821/OGS Izabelin, Hornówek, budowlana, pow. 1900 m², cena 1.400.000 zł
3132/1821/OGS Stare Babice, Klaudyn, budowlana, pow. 1200 m², cena 490.000 zł
3131/1821/OGS Ożarów Maz., Płochocin, budowlana, pow. 5400 m², cena 1.080.000 zł
3130/1821/OGS Brwinów, Kanie, budowlana, pow. 893 m², cena 650.000 zł
3129/1821/OGS Izabelin, Hornówek, budowlana, pow. 4500 m², cena 2.700.000 zł
3128/1821/OGS Izabelin Hornówek, budowlana, pow. 1369 m², cena 615.000 zł
3125/1821/OGS Podkowa Leśna, budowlana, pow. 860 m², cena 410.000 zł
3124/1821/OGS Leszno, Zaborówek, budowlana, pow. 1500 m², cena 200.000 zł
3123/1821/OGS Brwinów, Owczarnia, budowlana, pow. 840 m², cena 235.000 zł
3122/1821/OGS Brwinów, Kanie, budowlana, pow. 900 m², cena 410.000 zł
3121/1821/OGS Podkowa Leśna, budowlana, pow. 2600 m², cena 500.000 zł
3120/1821/OGS Brwinów, Żółwin, budowlana, pow. 2700 m², cena 470.000 zł
3119/1821/OGS Radziejowice, Adamów Parcel, budowlana, pow. 3010 m², cena 159.900 zł
3118/1821/OGS Nadarzyn, Radziejowice, budowlana, pow. 2500 m², cena 299.000 zł
3117/1821/OGS Gardeja, Czarne Dolne, rekreacyjna, pow. 5750 m², cena 115.000 zł
3116/1821/OGS Ożarów Mazowiecki, budowlana, pow. 1900 m², cena 702.000 zł
3115/1821/OGS Raszyn, Łady, rolna, pow. 15000 m², cena 1.500.000 zł
3114/1821/OGS Warszawa, Bemowo, komercyjna, pow. 1023 m², cena 3.500.000 zł
3113/1821/OGS Ożarów Mazowiecki, budowlana, pow. 1225 m², cena 475.000 zł
3112/1821/OGS Ożarów Mazowiecki, Michałówek, budowlana, pow. 8000 m², cena 800.000 zł
3111/1821/OGS Stare Babice, budowlana, pow. 8600 m², cena 2.279.000 zł
3110/1821/OGS Stare Babice, budowlana, pow. 18000 m², cena 3.060.000 zł
3109/1821/OGS Stare Babice, Blizne Łaszczyńskiego, budowlana, pow. 500 m², cena 300.000 zł
3108/1821/OGS Stare Babice, budowlana, pow. 5600 m², cena 560.000 zł
3106/1821/OGS Brwinów, budowlana, pow. 900 m², cena 300.000 zł
3103/1821/OGS Nadarzyn, Urzut, budowlana, pow. 1500 m², cena 169.000 zł
3102/1821/OGS Ożarów Mazowiecki, Święcice, budowlana, pow. 1000 m², cena 300.000 zł
3100/1821/OGS Ożarów Mazowiecki, budowlana, pow. 1907 m², cena 1.907.000 zł
3099/1821/OGS Szymanów, budowlana, pow. 1218 m², cena 160.000 zł
3098/1821/OGS Brwinów, Żółwin, budowlana, pow. 1265 m², cena 180.000 zł
3097/1821/OGS Ożarów Maz., Konotopa, inwestycyjna, pow. 9000 m², cena 2.250.000 zł
3096/1821/OGS Stare Babice, Janów, budowlana, pow. 1600 m², cena 415.000 zł
3095/1821/OGS Ożarów Mazowiecki, inwestycyjna, pow. 3100 m², cena 760.000 zł
3093/1821/OGS Nowa Wieś, budowlana, pow. 998 m², cena 400.000 zł
3092/1821/OGS Stare Babice, Blizne Łaszczyńskiego, przemysłowa, pow. 14150 m², cena 10.612.500 zł
3091/1821/OGS Stare Babice, Koczargi Stare, budowlana, pow. 1750 m², cena 630.000 zł
3090/1821/OGS Stare Babice, Klaudyn, budowlana, pow. 3024 m², cena 970.000 zł
3089/1821/OGS Stare Babice Zielonki Parcela, budowlana, pow. 1575 m², cena 639.000 zł
3088/1821/OGS Grodzisk Maz., Czarny Las, budowlana, pow. 1826 m², cena 165.000 zł
3087/1821/OGS Jaktorów, Grądy, budowlana, pow. 1100 m², cena 115.000 zł
3086/1821/OGS Warszawa, Bielany, budowlana, pow. 800 m², cena 1.190.000 zł
3085/1821/OGS Brwinów, Żółwin, budowlana, pow. 1250 m², cena 163.000 zł
3084/1821/OGS Brwinów, Żółwin, budowlana, pow. 1000 m², cena 130.000 zł
3083/1821/OGS Ożarów Mazowiecki, budowlana, pow. 1020 m², cena 570.000 zł
3082/1821/OGS Ożarów Mazowiecki, inwestycyjna, pow. 3180 m², cena 1.300.000 zł
3081/1821/OGS Ożarów Mazowiecki, przemysłowa, pow. 2600 m², cena 750.000 zł
3080/1821/OGS Żabia Wola, Jastrzębnik, budowlana, pow. 1113 m², cena 120.000 zł
3079/1821/OGS Nadarzyn, Rusiec, budowlana, pow. 1000 m², cena 170.000 zł
3078/1821/OGS Ożarów Mazowiecki, Duchnice, budowlana, pow. 900 m², cena 340.000 zł
3077/1821/OGS Ożarów Mazowiecki, budowlana, pow. 1500 m², cena 515.000 zł
3076/1821/OGS Błonie, Dębówka, rolna, pow. 1500 m², cena 300.000 zł
3075/1821/OGS Ożarów Maz., Płochocin, usługowa, pow. 4600 m², cena 700.000 zł
3073/1821/OGS Brwinów, Żółwin, budowlana, pow. 1100 m2, cena 143.000 zł
3070/1821/OGS Nadarzyn, Urzut, budowlana, pow. 1492 m², cena 225.000 zł
3069/1821/OGS Nadarzyn, Urzut, budowlana, pow. 1295 m², cena 195.000 zł
3067/1821/OGS Grodzisk Mazowiecki, budowlana, pow. 1590 m², cena 275.000 zł
3066/1821/OGS Pruszków, budowlana, pow. 810 m², cena 330.000 zł
3065/1821/OGS Żabia Wola, Lisówek, rolno budowlana, pow. 4600 m², cena 135.000 zł
3064/1821/OGS Brwinów, Żółwin, budowlana, pow. 2500 m², cena 1.000.000 zł
3061/1821/OGS Radziejowice, Adamów Parcel, budowlana, pow. 1500 m², cena 155.000 zł
3062/1821/OGS Grodzisk Mazowiecki, Szczęsne, budowlana, pow. 1520 m², cena 228.000 zł
3049/1821/OGS Ożarów Mazowiecki, Myszczyn, budowlana, pow. 1360 m², cena 90.000 zł
3047/1821/OGS Żabia Wola, Osowiec, budowlana, pow. 1000 m², cena 110.000 zł
3060/1821/OGS Leszno, Wilkowa Wieś, budowlana, pow. 1500 m², cena 135.000 zł
3059/1821/OGS Ożarów Mazowiecki, budowlana, pow. 1050 m², cena 357.000 zł
3055/1821/OGS Michałowice, Opacz Kolonia, budowlana, pow. 800 m², cena 696.000 zł
3054/1821/OGS Ożarów Maz., Płochocin, budowlana, pow. 5200 m², cena 950.000 zł
3044/1821/OGS Nadarzyn, Urzut, rolna, pow. 10 500 m², cena 430.000 zł
3043/1821/OGS Nadarzyn, Urzut, budowlana, pow. 1390 m², cena 229.000 zł
3042/1821/OGS Żabia Wola, Osowiec, budowlana, pow.1500 m², cena 150.000 zł
3041/1821/OGS Ożarów Mazowiecki, Myszczyn, budowlana, pow. 1050 m², cena 130.000 zł
3040/1821/OGS Nadarzyn, Rozalin, budowlana, pow. 4700 m², cena 705.000 zł
3039/1821/OGS Nadarzyn, Stara Wieś, budowlana, pow. 2200 m², cena 352.000 zł
3038/1821/OGS Nadarzyn, Stara Wieś, budowlana, pow. 2200 m², cena 352.000 zł
3037/1821/OGS Nadarzyn, Stara Wieś, budowlana, pow. 1500 m², cena 255.000 zł
3035/1821/OGS Nadarzyn, Stara Wieś, budowlana, pow. 1000 m², cena 195.000 zł
3031/1821/OGS Ożarów Mazowiecki, Myszczyn, budowlana, pow. 830 m², cena 127.500 zł
3030/1821/OGS Ożarów Mazowiecki, Myszczyn, budowlana, pow. 830 m², cena 127.500 zł
3029/1821/OGS Tarczyn, Przypki, budowlana, pow. 5700 m², cena 684.000 zł
3027/1821/OGS Prażmów, Nowe Wągrodno, leśna, pow. 24.780 m², cena 220.000 zł
3025/1821/OGS Michałowice, Pęcice, budowlana, pow. 1929 m², cena 450.000 zł
3024/1821/OGS Jaktorów, Budy Grzybek, budowlana, pow. 3150 m², cena 205.000 zł
3023/1821/OGS Podkowa Leśna, leśna z prawem budowy, pow. 3239 m², cena 1.781.000 zł
3022/1821/OGS Brwinów, Żółwin, budowlana, pow. 1100 m², cena 125.000 zł
3021/1821/OGS Lesznowola, Mroków, inwestycyjna, pow. 10.000 m², cena 2.500.000 zł
3013/1821/OGS Nadarzyn, Stara Wieś, budowlana, pow. 1090 m², cena 279.000 zł
3012/1821/OGS Ożarów Maz., Płochocin, budowlana, pow. 2200 m², cena 340.000 zł
3005/1821/OGS Stare Babice, Zielonki, budowlana, pow. 1000 m², cena 355.000 zł
3009/1821/OGS Grodzisk Mazowiecki, budowlana, pow. 1950 m², cena 487.000 zł
3015/1821/OGS Warszawa, Wawer, budowlana, pow. 850 m², cena 799.000 zł
3007/1821/OGS Warszawa, Ursus, budowlana, pow. 1042 m², cena 890.000 zł
2983/1821/OGS Żabia Wola, Żelechów, budowlana, pow. 1200 m², cena 132.000 zł
2989/1821/OGS Jaktorów, Chylice, budowlana, pow. 1250 m², cena 142.000 zł
2994/1821/OGS Nadarzyn, Młochów, budowlana, pow. 1000 m², cena 160.000 zł
2988/1821/OGS Jaktorów, Międzyborów, budowlana, pow. 2354 m², cena 290.000 zł
2985/1821/OGS Grodzisk Mazowiecki, budowlana, pow. 2652 m², cena 318.000 zł
2993/1821/OGS Ożarów Mazowiecki, Piotrkówek Mały, budowlana, pow. 1200 m², cena 345.000 zł
2992/1821/OGS Brwinów, Parzniew, budowlana, pow. 2227 m², cena 395.000 zł
2997/1821/OGS Brwinów, Kanie, budowlana, pow. 1500 m², cena 436.000 zł

CHCESZ SPRZEDAĆ NIERUCHOMOŚĆ, ZGŁOŚ: (22) 730-33-43

OFERTY GODNE POLECENIA

Mieszkanie na sprzedaż — Pruszków
296 000 PLN — 2 pok., 39 m²

Nr oferty: 3786/1821/OMS

Rok budowy:	1994
Stan:	bardzo dobry
Piętro:	4
Typ kuchni:	widna
Kontakt	22 730 33 43

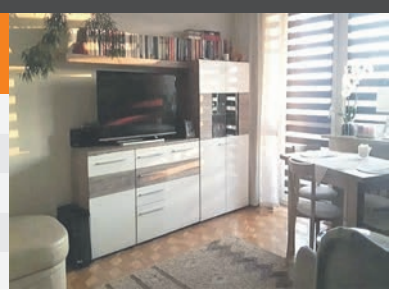

Mieszkanie na sprzedaż — Pruszków
250 000 PLN — 2 pok., 47 m²

Nr oferty: 3759/1821/OMS

Rok budowy:	1981
Stan:	do remontu
Piętro:	11
Typ kuchni:	widna
Kontakt	22 730 33 40

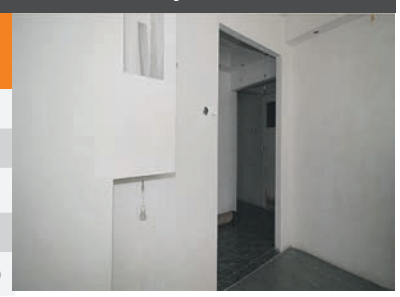

Mieszkanie na sprzedaż — Warszawa - Ursus
429 000 PLN — 3 pok., 62 m²

Nr oferty: 3754/1821/OMS

Rok budowy:	1992
Stan:	bardzo dobry
Piętro:	parter
Typ kuchni:	widna
Kontakt	22 730 33 43

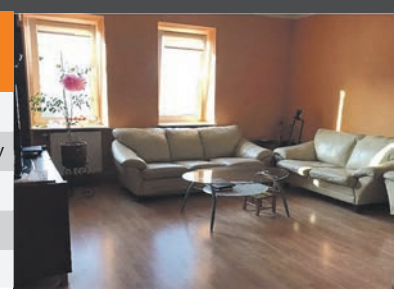

Mieszkanie na sprzedaż — Pruszków
386 000 PLN — 4 pok., 72 m²

Nr oferty: 3718/1821/OMS

Rok budowy:	1991
Stan:	dobry
Piętro:	2
Typ kuchni:	widna
Kontakt	22 730 33 40

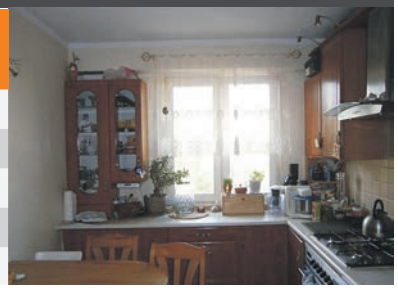

Mieszkanie na sprzedaż — Grodzisk Mazowiecki
299 000 PLN — 2 pok., 53 m²

Nr oferty: 3783/1821/OMS

Rok budowy:	2000
Stan:	drobny remont
Piętro:	3
Typ kuchni:	widna
Kontakt	22 730 33 43

Mieszkanie na sprzedaż — Warszawa - Ursus
300 000 PLN — 1 pok., 31 m²

Nr oferty: 3760/1821/OMS

Rok budowy:	1958
Stan:	dobry
Piętro:	3
Typ kuchni:	widna
Kontakt	22 730 33 40

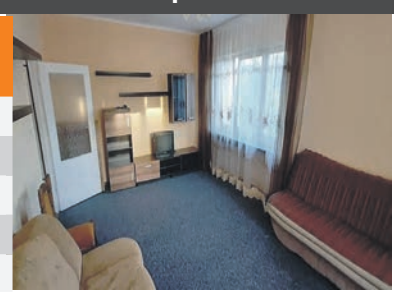

Dom na sprzedaż — ok. Grodziska Mazowieckiego
599 000 PLN — 4 pok., 108 m²

Nr oferty: 1890/1821/ODS

Rok budowy	2010
Stan:	dobry
Typ domu	szeregowiec
Pow. działki	247 m²
Kontakt	22 730 33 43

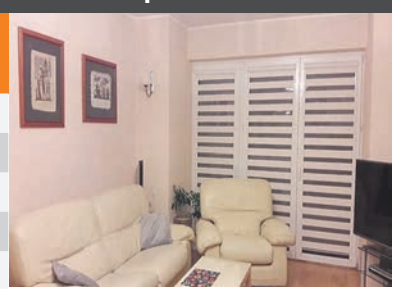

Dom na sprzedaż — Młochów
600 000 PLN — 4 pok., 132 m²

Nr oferty: 1926/1821/ODS

Rok budowy:	2006
Stan:	bardzo dobry
Typ domu	wolnostojący
Pow. działki	1337 m²
Kontakt	22 730 33 40

Dom na sprzedaż — Michałowice
900 000 PLN — 6 pok., 250 m²

Nr oferty: 1930/1821/ODS

Rok budowy	1986
Stan:	dobry
Typ domu	wolnostojący
Pow. działki	1315 m²
Kontakt	22 730 33 43

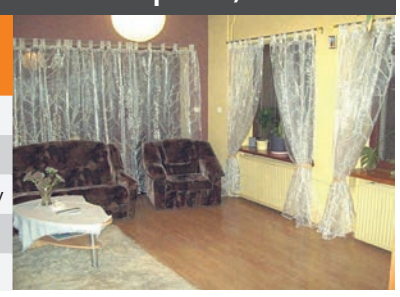

Dom na sprzedaż — Otrębusy
610 000 PLN — 5 pok., 220 m²

Nr oferty: 1896/1821/ODS

Rok budowy:	1990
Stan:	dobry
Typ domu	wolnostojący
Pow. działki	600 m²
Kontakt	22 730 33 40

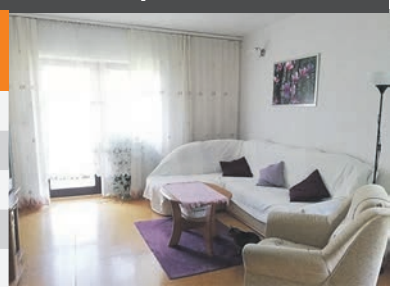

Dom na sprzedaż — Ożarów Mazowiecki
599 000 PLN — 5 pok., 178 m²

Nr oferty: 1871/1821/ODS

Rok budowy:	2000
Stan:	bardzo dobry
Typ domu	bliźniak
Pow. działki	333 m²
Kontakt	22 730 33 43

Działka na sprzedaż — Jaktorów, Chylice
150 000 PLN — 1040 m²

Nr oferty: 3169/1821/OGS

Rodzaj działki	budowlana
Kształt	prostokąt 28 m x 40 m
Dojazd	asfaltowy
Kontakt	22 730 33 40

Działka na sprzedaż — Brwinów, Żółwin
163 000 PLN — 1250 m²

Nr oferty: 3085/1821/OGS

Rodzaj działki	budowlana
Kształt	prostokąt 50 m x 25 m
Dojazd	droga żwirowa
Kontakt	22 730 33 43

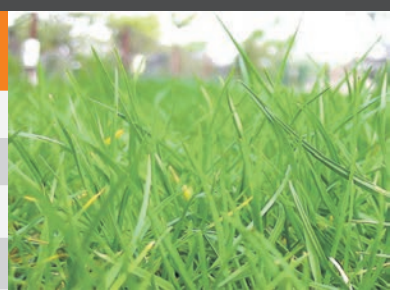

Działka na sprzedaż — Żółwin
165 000 PLN — 1000 m²

Nr oferty: 3145/1821/OGS

Rodzaj działki	budowlana
Kształt	prostokąt 28 m x 35 m
Dojazd	polna droga
Kontakt	22 730 33 40

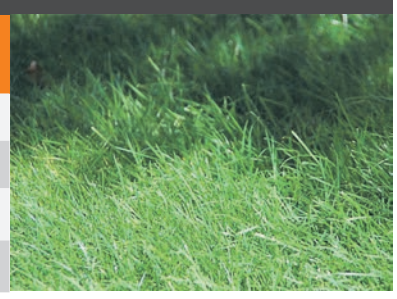

Działka na sprzedaż — Raszyn, Łady
320 000 PLN — 1000 m²

Nr oferty: 3159/1821/OGS

Rodzaj działki	budowlana
Kształt	prostokąt 46 m x 24 m
Dojazd	utwardzony
Kontakt	22 730 33 43

CHCESZ SZYBKO I DOBRZE SPRZEDAĆ MIESZKANIE, DOM, DZIAŁKĘ? 22 730-33-40/43

ZATRUDNIMY AGENTÓW - POŚREDNIKÓW NIERUCHOMOŚCI TEL. 604 - 492 - 736

Jeszcze długie lata świetności wielkiej płyty

Bardzo często zdarza się, że dzwoniący do naszego biura Flesch Nieruchomości klienci, poszukujący mieszkań zaznaczają, że nie mogą być to mieszkania z wielkiej płyty.

Jako powody swej niechęci do tego systemu budowlanego podają między innymi:
- wygląd bloków,
- brak ocieplenia,
- kiepską akustykę

oraz obecność zsypów na śmieci.

Dobre gospodarowanie

Staramy się tłumaczyć klientom, że w obecnych czasach nie wygląda to już tak źle.

Spółdzielnie mieszkaniowe, pod które podlegają bloki z wielkiej płyty starają się zadbać o ich wygląd i funkcjonalność.

Bloki są ocieplane oraz malowane, zsypy na śmieci likwidowane a same tereny przy blokach zadbane i zagospodarowane.

Technologia wielkich osiedli

W polskim budownictwie technologię wielkiej płyty zaczęto stosować w latach 60.

Okres największego rozwoju budownictwa mieszkaniowego, bazującego na technologii wielkopłytowej, przypada na lata 70. Był to okres planowania i budowy nowych, dużych osiedli mieszkaniowych. Właśnie na nich stawiano bloki mieszkalne z wielkiej płyty. Montaż budynków z gotowych prefabrykatów na placach budów przebiegał w dość szybkim tempie.

Wielka płyta cieszyła się bardzo dużym powodzeniem.

Przemiany lat 90-tych

Jednakże na początku lat 90 zastąpienie dużych spółdzielni budowlanych prywatnym budownictwem lub działalnością deweloperską spowodowało upadek budownictwa wielkopłytowego. Zmniejszenie skali inwestycji na początku lat 90. XX w. nie pozwalało na opłacalną produkcję prefabrykatów betonowych i doprowadziło do zamknięcia fabryk domów. Zadecydowały o tym także niska jakość wykonania budynków w tej technologii, zmiana mody, zmiany społeczne: narastające rozejście się dochodów społecznych i co za tym idzie aspiracji.

Kilka lat temu wobec budownictwa z wielkiej płyty pojawiły się zarzuty, że bloki długo nie wytrzymają. Chodziło przede wszystkim o korozje haków, na których wieszana była ściana elewacyjna. Zdania jednak co do możliwości tych budynków, które pierwotnie były stawiane na 50-60 lat, są podzielone. Według niektórych ekspertów przy odpowiedniej modernizacji bloki mogą stać jeszcze przez dziesięciolecia.

Nie ma żadnego zagrożenia

Na początku roku 2019 Instytut Techniki Budowlanej przebadał 300 budynków reprezentujących różne systemy prefabrykacji w województwach, w których jest najwięcej tego typu konstrukcji - mazowieckim, łódzkim, śląskim i dolnośląskim.

Wyniki badań, z których wynika, że wszystkie budynki z wielkiej płyty są bezpieczne, podsumowali na wspólnej konferencji dyrektor ITB dr inż. Robert Geryło i wiceminister Artur Soboń.

-Budownictwo z wielkiej płyty ma przed sobą dobrą przyszłość. Nie ma żadnego zagrożenia, jeśli chodzi o konstrukcję i bezpieczeństwo tych budynków - mówił Artur Soboń.

Wszystko wskazuje na to drodzy Państwo, że przed blokami z wielkiej płyty jeszcze długie lata świetności.

Katarzyna Włodarczyk
FLESCH Nieruchomości
Ul. B. Prusa 95
05-800 Pruszków

OGŁOSZENIA DROBNE

od osób prywatnych za darmo!

Wyslij treść SMS na nr. 601 438 500* lub zadzwoń: (22) 730 33 41

DAM PRACĘ:

-**D**uża hurtownia spożywcza w Nadarzynie zatrudni osobę do działu księgowego. Tel. 604 492 736

-**D**uża hurtownia w Nadarzynie: soki, napoje, piwo zatrudni Przedstawicieli Handlowych z doświadczeniem. Tel. 604 492 736, 609 611 029

-**H**urtownia spożywcza w Nadarzynie zatrudni do działu handlowego z jęz.angielskim: ***rekrutacja@flesch.pl***

AUTOMOTO:

-**K**olektor ssący do Renault silnik: 1,6 16 V stan bardzo dobry sprzedam. Cena: 50 zł. Tel. 509 635 494

-**K**upię każdy samochód osobowy i dostawczy, równiez rozbity i bez dokumentów. Tel. 519 353 990

-**K**upię samochód, stary motocykl lub części. Kontakt: sms lub tel. 503 899 901

-**K**upię stare polskie motocykle: CWS, Sokół, Podkowe, Moj130, Tornedo, Junak, WFM, WSK, SHL, Komar, Ryś, Żak, SM500, Lech i wszelkie części oraz wózki boczne (kosze). Tel. 505 529 328

-**K**upię stare motocykle: BMW, DKW, NSU, AJS, BSA, Triumph, Zundapp, Ardie, Puch, Sachs, Mz, IZ, M72, Panonia, Jawa i inne ciekawe oraz wszelkie części, nawet drobne. Tel. 505 529 328

-**K**upię starego Dafa, Mana lub Mercedesa. Mogą być uszkodzone, bez ważnego przeglądu i OC. Tel. 668 171 639

-**S**przedam opony letnie 185/65/14 używane. Cena: 160 zł. Tel. 794 075 280

-**S**przedam opony nowe Stomil 14x1 i 3/8 dwie sztuki. Tel. (22) 755 74 87

-**S**przedam Peugot 407, bogato wyposażony. 2007 r, super stan 2.0 diesel. Cena: 12 600 zł. Tel. 666 601 438

NIERUCHOMOŚCI:

-**B**ramki k. Błonia dom z działką 3 ha przy trasie na Poznań tanio, media. Tel. 505 345 767

-**K**upię siedlisko 1 ha+budynki do remontu. Tel. 663 021 004

-**P**oszukuje do wynajęcia działki do 1ha z budynkami do remontu z możliwością późniejszego zakupu, okolice Grodziska Mazowieckiego. Tel. 663 021 004

-**REGUŁY, DZIAŁKA 1300 m² przy al. Jerozolimskich. TEL. 720 147 373**

-**O**KAZJA: sprzedam działkę budowlaną o pow. 985 m² w m. Jesionka ok. Bolimowskiego Parku Krajobrazowego. Cena do uzgodnienia. Tel. 660 930 281 (po godz. 15-tej)

-**S**przedam działkę 6,5 tys.m², rolno-budowlaną, Kępiaste koło Leszna. Cena: 230 tys. zł. Tel. 663 317 170

-**S**przedam działkę budowlaną z KW, zagospodarowaną o pow. 2260 m² z budynkiem mieszkalnym do remontu 50 km od W-wy. W pobliżu 2 szkoły, banki, media w działce. Cena: 50 tys. zł. Czerwińsk nad Wisłą. Tel. 602 171 473

-**S**przedam gospodarstwo 3,2 ha w gminie Mochowo k. Płocka. Cena: 245 tys. zł. Tel. (24) 276 57 84

-**S**przedam plac budowlany o pow. 1000 m² przy ul. Tulipanów w Nowej Wsi. Tel. 792 569 027

-**S**przedam/wynajmę działkę usługowo-handlową, plan, 12 000 m², Milanówek, ul. Królewska, przedłużenie Al. Jerozolimskich. Tel. 502 207 206

-**S**zukam do wynajęcia mieszkania w bloku (parter). Tel. 573 470 929

-**W**ydzierżawię działkę z mediami, chętnie ogrodzoną, okolice Grodziska Mazowieckiego. Tel. 693 402 504

-**U**rsus dom sprzedam: 6 pokoi, 120 m², wysoki parter z piętrem. Trzy garaże. Tel. 505 345 767

-**Z**amienię mieszkanie komunalne Warszawa, zielone Bielany, 3 pok., 56 m² na mieszkanie kolejowe. Tel. 605 593 334

KUPIĘ - SPRZEDAM:

-**A**ntyczne meble, obrazy, srebra, platery, szable, bagnety, orzełki, książki, odznaki, odznaczenia, pocztówki, bibeloty zakupię – za gotówkę. Tel. 504 017 418; 601 336 063

-**B**lacha cynkowa 3,5 m² (1,0 x 0,75; 1,0 x 0,67;1,75 x 1,0). Cena za całość: 40 zł. Tel. 601 945 583

-**F**otelik samochodowy CYBEX: 15 -36 kg sprzedam. Tel. 509 635 494

-**F**rezy do metalu. Tel. 720 147 373

-**K**anister 20l, metal, 3 sztuki. Cena: 25zł/szt. Tel. 601 945 583

-**K**lepka dębowa (6 cm x 0,35 – 50 szt; 6 cm x 0,30 – 52 szt; 7 cm x 0,35 – 8 szt). Cena za całość 25 zł. Tel. 601 945 583

-**K**ołdra puchowa Imlet, 1,60 x 2,00. Cena: 35 zł. Tel. 601 945 583

-**K**upię dużą, grubą plandekę na przyczepę ciągnikową. Tel. 571 398 487

-**K**upię stary sprzęt audio: Unitra, Radmor, Fonica i Tonsil. Tel. 512 415 760

-**K**upię topole na pniu, olchę, sosnę itp. Tel. 504 019 716

-**K**upię umundurowanie i wyposażenie Milicji Obywatelskiej, ZOMO, ORMO i Ludowego Wojska Polskiego z lat 1945-1990. Tel. 516 803 952, mail:tomsob@o2.pl

-**K**upię zrębki, trocinę. Tel. 504 019 716

-**M**agnetowid Philips+duży zbiór kaset video z filmami oraz dużo płyt DVD z oryginalnymi filmami. Cena do uzgodnienia. Grodzisk Mazowiecki. Tel. (22) 755 74 87

-**M**aszyna do szycia walizkowa, radziecka, nowa. Tel. 602 4702 743

-**M**eble kuchenne, używane sprzedam + zmywarka, piecyk elektryczny i okap. Tel. 602 47 07 43

-**M**ontaż i serwis instalacji elektrycznych, ppoż, alarmowych, prace techniczne. Tel. 516 710 485

-**N**ową 4 stopniową pompę do hydroforu sprzedam. Tel. 505 345 767

-**O**KAZJA: sprzedam tanio kołdrę i koc z wełny – jak nowe. Cena do uzgodnienia. Tel. 660 930 281 (po godz. 15-tej)

-**O**KAZJA: wyprzedaż nowych garniturów w kolorach: stalowy , kawa z mlekiem, czekoladowy, ciemny brąz. Bardzo niskie ceny, wymiary: dł.: 182 cm, klatka pierś.: 98, pas: 92 cm. Tel. 660 930 281 (po godz. 15-tej)

-**P**oduszka 0,60 x 0,60 – 3 sztuki. Cena: 15zł/szt. Tel. 601 945 583

-**P**rotezy piersi silikonowe, pojedyncze lub obustronne, nowe, niedrogo sprzedam. Tel. 515 094 087

-**S**przedam 3 okna białe 147x108, jednoskrzydłowe, ze szprosami, kompletne. Tel. 606 803 746

-**S**przedam duży namiot czteroosobowy, willowy, nieużywany. Tel. 505 345 767

-**S**przedam dwa projektory do filmu, ruletkę i kuźnicę nożną. Tel. 502 990 292

-**S**przedam DVD używane, sprawne. Cena: 40 zł. Tel. 574 215 996

-**S**przedam inkubator do wylęgu kurzych, gęsich i kaczych jaj. Cena: 500 zł. Tel. (24) 276 57 84

-**S**przedam kasetkę metalową. Tel. 510 407 176

-**S**przedam kask motocyklowy. Cena: 170 zł. Tel. 574 215 996

-**S**przedam kuchenkę turystyczną, gazową, 2 palniki oraz namiot dwuosobowy – nowy. Tel. (22) 723 69 39

-**S**przedam kurtkę męską 3/4 z kapturem, ciemnobrązową, nową. Cena: 250 zł. Tel. 574 215 996

-**S**przedam kurtkę skórzaną, dł. 70 cm, nowa. Cena: 70 zł. Tel. 695 681 450

-**S**przedam kurtkę męską zamszową, rozmiar: XL, czarna, nowa. Cena: 110 zł. Tel. 574 215 996

-**S**przedam kwiaty magnolie - 4 odmiany po 75 zł. Tel. 574 215 996

-**S**przedam lodówkę zabudowaną Bosch. Tel. 502 470 743

-**S**przedam lustro stojące z możliwością powieszenia: wys. 140 cm. Cena: 100 zł. Tel. 694 930 816

-**S**przedam maszynę ze stołem do wyrobu siatki ogrodzeniowej. Bardzo tanio. Tel. (22) 755 74 87

-**S**przedam mechaniczną rozdrabniarkę wielofunkcyjną. Cena: 300 zł. Tel. (22) 723 73 86

-**S**przedam meble kuchenne z wyposażeniem. Tel. 510 407 176

-**S**przedam meblościankę 3 segmentową o długości 3,5 metra, kolor: żółto-beżowy, lakier na wysoki połysk. Stan dobry. Tel. 660 998 805

-**S**przedam niedrogo, nowy kinkiet – poroże jelenia. Tel. 500 594 193

-**S**przedam papużki faliste - różne kolory oraz klatki. Tel. (22) 755 74 87

-**S**przedam płyty betonowe, chodnikowe, wym.: 50 x 50 cm, 30 szt. Tel. (22) 723 69 39

-**S**przedam ponton, stan jak nowy, biało-czerwony. Cena: 190 zł. Tel. 574 215 996

-**S**przedam pustaki z Suporeksu – ok. 50 szt. i kątownik „60" grubościenny – 20 szt. Tel. 698 679 314

-**S**przedam radia: Amator, Zodiak, Merkury i wieża Radmor. Tel. (22) 755 74 87

-**S**przedam radio samochodowe Pioneer KE-1730B na kasety wraz z kieszenią i okablowaniem. Cena: 20 zł. Tel. 574 215 996

-**S**przedam rower damski, koła 27", piasta na 3 biegi Achera. Tel. 606 803 746

-**S**przedam rozkładaną kanapę skórzaną z fotelem, kolor brąz. Tel. 759 19 58

-**S**przedam ryby akwariowe: gupiki, molinezje, platki, mieczyki oraz krewetki. Tel. 574 215 996

-**S**przedam spodnie jeansowe, damskie, rozm. 36/38. Cena: 15zł/szt. Tel. 694 930 816

-**S**przedam stabilizator, nowy, prawa kostka, roz. 38. Tel. 694 930 816

-**S**przedam szafki kuchenne używane + piecyk + okap Bosch. Tel. 602 470 743

-**S**przedam tanio 200 litrów koncentratu do sporządzenia chłodziwa używanego do obróbki metali metodą skrawania. Tel. 693 309 293

-**S**przedam używany, gazowy, przepływowy ogrzewacz wody, typ. G-19-00 „Termet". Tel. (22) 723 69 39

-**U**żywana odzież męska (garnitury, spodnie) – wyprzedaż. Tel. 514 303 410

USŁUGI:

-**B**ezpłatny wywóz złomu itp. Tel. 515 146 480 lub 797 760 488

-**M**ontaż i serwis instalacji elektrycznych, ppopż, alarmowych, prace techniczne. Tel. 516 710 485

-**P**ielęgnacja żywopłotów, wycinka drzew, wywóz gałęzi itp. Solidnie. Tel. 797 760 488

-**W**ycinka drzew, krzewów, karczowanie terenu, a także inne prace ogrodowe. Tel. 504 019 716

-**W**ycinka drzew, pielęgnacja żywopłotów, wywóz gałęzi itp. Tel. 515 146 480

-**W**ykonam docieplenia, elewacje, malowanie, gipsy, adaptacje poddaszy, remonty. Kompleksowo działamy na terenie Mazowsza. Tel. 512 829 115

RÓŻNE:

-**G**ruz betonowy. Tel (22) 755 74 87

-**O**dkupię stare, nowe i niepotrzebne rzeczy: książki, płyty, monety, znaczki, medale, narzędzia, itp. ,tel. 507 180 551

-**W**yprzedaż bardzo tanio różnych rzeczy z uporządkowanego strychu, piwnic i garażu. TANIO. Grodzisk Maz. Tel. (22) 755 74 87

-**W**yprzedaż różnych rzeczy przydatnych w gospodarstwie: silniki, kowadło, narzędzia. Tel. 514 303 410

NA SPRZEDAŻ DOM WOLNOSTOJĄCY RUSIEC gm. NADARZYN

Powierzchnia całkowita domu: 314 m²
Powierzchnia użytkowa domu: 255 m²
Działka: 1200 m²
7 pokoi
Wysokiej jakości materiały
Stan deweloperski
Garaż dwustanowiskowy
Dojazd do Warszawy – 20 minut

BEZPOŚREDNIO !!!

PRESTIŻOWE OSIEDLE DOMÓW JEDNORODZINNYCH

cena: 985.000 zł **kontakt: 604 492 736**

NA SPRZEDAŻ

Nr oferty 3781/1821/OMS

Mieszkanie
PRUSZKÓW
Powierzchnia: 62 m²
3 pokoje
Gotowe do wprowadzenia
Osiedle zamknięte
kontakt: 607 454 055

cena: 368.000 zł

Nr oferty 3073/1821/OGS

Działka budowlana
ŻÓŁWIN
Powierzchnia: 1100 m²
Wymiary: 45 m x 25 m
Kształt: prostokąt
Cicha i malownicza okolica
kontakt: 665 555 375

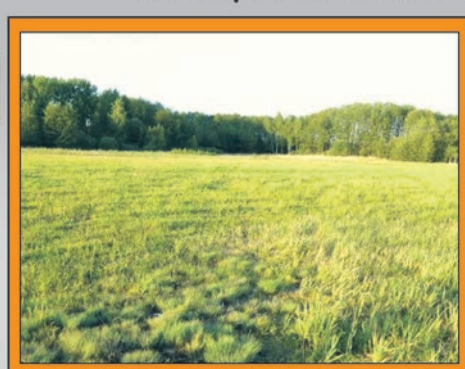

cena: 143.000 zł

Nr oferty 3172/1821/OGS

Działka siedliskowa
PRZĘSŁAWICE
Powierzchnia: 4500 m²
Wymiary: 16,5 m x 280 m
Media: prąd , woda własna
Dojazd drogą asfaltową
kontakt: 607 454 055

cena: 160.020 zł

Nr oferty 3786/1821/OMS

Mieszkanie
PRUSZKÓW
Powierzchnia: 39 m²
2 pokoje
Idealna lokalizacja
Pełna infrastruktura
kontakt: 607 232 221

cena: 296.000 zł

BIURO NIERUCHOMOŚCI PRZYJMIE DO SPRZEDAŻY: MIESZKANIA, DOMY, DZIAŁKI Z NADARZYNA, PRUSZKOWA, PIASTOWA, URSUSA, GRODZISKA MAZOWIECKIEGO, PODKOWY LEŚNEJ, MILANÓWKA, BRWINOWA I OKOLIC

Pruszków: (22) 730 33 40/43 **Nadarzyn: (22) 739 92 66/67**