ROK VIII
NR 14 (CLXIX)
25 LIPCA
2019
GAZETA BEZPŁATNA
NAKŁAD 30 000
ISSN 2084-6460

FLESCH Mazowsza

Pruszków,Warszawa,Błonie,Michałowice,Reguły,Piastów,Brwinów,Nadarzyn,Opacz,Raszyn,Jaktorów, Grodzisk Maz., Milanówek, Nowa Wieś, Żabia Wola, Komorów, Ursus, Podkowa Leśna, Ożarów Maz.

Nadarzyn nieruchomości n-n.pl
Biuro nieruchomości w Nadarzynie poszukuje osób na stanowisko:
MANAGER BIURA
Zainteresowane osoby prosimy o przesłanie CV na adres e-mail:
nieruchomosci@flesch.pl
z dopiskiem „manager"
lub kontakt telefoniczny
604 492 736

ROZPOCZNIJ KARIERĘ Z NAMI!!!
Biuro nieruchomości w Pruszkowie i Nadarzynie poszukuje pracowników na stanowisko Agent / Pośrednik nieruchomości.
Jeśli jesteś zainteresowany nieograniczonymi możliwościami zdobywania wiedzy oraz nielimitowanym potencjałem zarobkowym, jest to praca właśnie dla Ciebie.
DOŁĄCZ DO NAS!!!
tel. 604 492 736
e mail: nieruchomosci@flesch.pl
PODSTAWA + PROWIZJA !!!

FIRMA RAFLEN
oferuje wywóz zbędnych rzeczy:
- opróżnianie piwnic, mieszkań, magazynów
- wywóz mebli, złomu
- pozostałości po remontach
Tel: 502 281 186
www.raflen.pl

UWAGA!!!
U nas ogłoszenia drobne można zamieszczać także przez *SMS*.
Wyślij treść na nr. *601 438 500*

Majic USA PAINTS
NOWOCZESNE WYKOŃCZENIA
POMOC W ARANŻACJI I DOBORZE KOLORÓW.
W PROMOCYJNYCH CENACH
FARBY, TAPETY, LISTWY, PODŁOGI
„GRATIS" - KOSZTORYS I BARWIENIE FARB*
*wg. I gr. kolorystycznej
NADARZYN ul. MSZCZONOWSKA 59D
TEL. 22 729 88 40 www.majic.pl

FLESCH POLSKA Sp. z o.o.
CENY PRODUCENTA
WÓDKA
PIWO
WINO
SOKI
WODA
SZAMPANY
ZAPRASZAMY !!!
HURTOWNIA SPOŻYWCZA
FLESCH POLSKA Sp. z o. o.
05-830 Nadarzyn - Rusiec
ul.Główna 56
tel. 22 729 82 33, fax 739 86 50
e-mail: dzialhandlowy@flesch.pl
www.sklep.flesch.pl
DOWOZIMY
DO SKLEPÓW , FIRM
I NA IMPREZY OKOLICZNOŚCIOWE:
m.in. WESELA

KONIEC z kamieniem kotłowym !!!
AquaPol
MAGNETYZER ELEKTRONICZNY
4 LATA GWARANCJI
ENERGOOSZCZĘDNY
+48 517 771 707
www.magnetyzery.waw.pl

ODKUPIĘ / PRZEJMĘ / WYNAJMĘ
SKLEP SPOŻYWCZY
LUB LOKAL NA SKLEP
od 50m² do 300m²
Warszawa i okolice
tel. 604 492 736

TU MOŻE BYĆ TWOJA REKLAMA
885 585 001, 601 967 788

Biuro Nieruchomości w Nadarzynie
przyjmie do sprzedaży: działki, domy, mieszkania Nadarzyn i okolice,
tel. (22) 739 - 92 - 66

LECZNICA PULS
Warszawa - Ursus
ul. Plutonu AK „Torpedy" 26
Tel. (22) 668 - 48 - 53, 605 - 520 - 555
pon.-pt.: 8.00 - 20.00
sobota: od 8.00
e-mail: lecznica@lecznica-puls.pl
www.lecznica-puls.pl
KONSULTACJE LEKARSKIE WSZYSTKICH SPECJALNOŚCI:
• ENDOKRYNOLOGICZNE (krótkie terminy)
• GINEKOLOGICZNO – POŁOŻNICZE (USG 3D / 4D Voluson S6)
• USG (pełny zakres`)
• BADANIA LABORATORYJNE
• MEDYCYNA PRACY
CHIRURG ONKOLOG konsultacje i zabiegi:
• usuwanie: kaszaków, tłuszczaków, włókniaków, brodawek, znamion atypowych, nowotworowych i innych (badania histopatologiczne)
• krioterapia zmian skórnych i onkologicznych (kurzajki itp.)
STOMATOLOGIA DLA DZIECI I DOROSŁYCH - PEŁNY ZAKRES

BEZ TABU

Drodzy Czytelnicy

Niestety z przykrością ale muszę zauważyć, że polscy kierowcy jeżdżą coraz gorzej.

Coraz częściej doprowadzają do wypadków, często niestety śmiertelnych, tragicznych w skutkach.

Nadal bardzo często wsiadamy za kierownicę po alkoholu.

Wiele sytuacji, które na co dzień możemy zaobserwować na naszych drogach to wynik bezmyślności kierowców oraz nadmiernej brawury. Chociażby tak trywialna i codzienna sytuacja jak korki, również powodowana jest w dużej mierze przez samych kierowców. O notorycznym przekraczaniu prędkości w terenie zabudowanym już nawet nie wspomnę.

Z racji wykonywanego zawodu bardzo dużo poruszam się po mieście i sytuacje, które obserwuję często zwyczajnie napawają mnie strachem. Mam wrażenie, że już normalnością stało się, że kierunkowskaz dla wielu kierowców jest zupełnie zbędnym gadżetem, podobnie jak znak ustąp pierwszeństwa, stop czy warunkowy skręt (zielona strzałka) to dla wielu totalna abstrakcja.

Wyjechanie na ulice bez kamery nagrywającej sytuacje dziejące się z przodu i tyłu samochodu to naprawdę ryzyko.

Statystyki policyjne tylko z jednego dnia poprzedniego weekendu w województwie mazowieckim nie pozostawiają najmniejszych wątpliwości, że wszyscy kierowcy powinni zdawać testy psychotechniczne przed pierwszym wyjechaniem na ulice: zatrzymani nietrzeźwi kierujący: 17; wypadki drogowe: 5; zabici w wypadkach: 0; ranni w wypadkach :7.

Zmiana przepisów mająca wejść w życie niebawem na pewno ułatwi poruszanie się po drogach nam wszystkim ale nie sprawi, że zaczniemy myśleć za kierownicą czy szanować się wzajemnie.

Jesteśmy odpowiedzialni wzajemnie za swoje życie i zdrowie więc pilnujmy abyśmy nigdy nie stali się przyczyną czyjejś tragedii.

W imieniu redakcji
Katarzyna Włodarczyk

***

Drodzy czytelnicy czekam na Wasze maile na każdy temat: ***redakcja@flesch.pl.*** *Na łamach gazety odpowiem Państwu na każde trapiące Was pytanie: gdzie najlepiej zjeść, gdzie kupić tanio i fajnie, jak usunąć plamy z tłuszczu czy jak z pompą oświadczyć się ukochanej.*

PORADY. Odwołany lot – czy klientom linii lotniczych przysługuje odszkodowanie?

Jakie mamy prawa podczas wakacji

Podróże samolotem uchodzą za pewny i szybki sposób przemieszczania się, dlatego są chętnie wybierane jako środek transportu w czasie urlopów. Jednak jak wynika z raportu AirHelp, odloty niezgodne z planem mogą przytrafić się wielu z nas – w czasie weekendów statystycznie co czwarty lot jest opóźniony lub odwołany. Gdy komplikacje dotkną naszego wakacyjnego przelotu, warto wiedzieć, w jakich sytuacjach przewoźnik ponosi odpowiedzialność za utrudnienia i kiedy pasażerom należy się rekompensata.

Tylko w Polsce, licząc od stycznia do końca października 2018 r., liczba lotów opóźnionych powyżej 15 minut sięgnęła blisko 31 tysięcy. Samoloty w ogóle nie wystartowały w planową podróż aż 2 tysiące razy. Ubiegłoroczne statystyki uświadamiają, że szykując się na nadchodzące wakacje dobrze wiedzieć, jakie prawa przysługują podróżnym w niechcianych przypadkach. Zasady odszkodowania i pomocy dla pasażerów są jednakowe dla lotnisk leżących na terenie państw członkowskich Unii Europejskiej i ustala je rozporządzenie Parlamentu Europejskiego nr 261/2004.

Prawa pasażerów

Informacje o wszelkich zmianach w rozkładzie muszą zostać przekazane podróżnym e-mailowo lub przez wiadomość SMS. Po otrzymaniu takiej informacji należy skontaktować się telefonicznie z linią lotniczą, z którą ustalone zostaną dalsze preferencje. Warto o tym pamiętać szczególnie przed zorganizowaniem na własną rękę alternatywnego transportu do miejsca docelowego, bo w przeciwnym razie wyegzekwowanie zwrotu kosztów od przewoźnika może być trudne. Podobne procedury znajdują zastosowanie w przypadku dużego opóźnienia. Według unijnego prawa pasażerowie, których lot został odwołany, powinni otrzymać informacje na temat istniejących alternatyw.

– Podróżny jest uprawniony do wyboru formy rekompensaty za niewykonanie przewozu lub jego opóźnienie. Może odstąpić od umowy i otrzymać pełny zwrot za bilet lub skorzysta z połączenia zaproponowanego przez przewoźnika. Zmiana planu podróży może odbyć się w najwcześniejszym dostępnym lub w innym, dogodnym dla pasażera, późniejszym terminie. Niektóre linie mogą też zaproponować przelot z konkurencyjnym przewoźnikiem, jeśli firmy zobowiązane są tzw. umową wzajemną. Pasażer ma również prawo do ubiegania się o odszkodowanie w wysokości ceny zakupionego biletu, gdy lot opóźniony jest o min. 5 godz., choć regulamin niektórych przewoźników dopuszcza taką możliwość także przy np. 3 godz. – tłumaczy Rafał Nawrocki, specjalista ds. obsługi pasażerów Portu Lotniczego Lublin.

Przewoźnik w miarę dostępności połączeń powinien zapewnić klientowi warunki podróży podobne do wybranych. Jednak gdy jest to niemożliwe, ma prawo umieścić go w klasie wyższej lub niższej niż pierwotna. Co ważne, podróżny nie ma wtedy obowiązku dopłacać do droższego biletu. Linia lotnicza jest natomiast zobowiązana do zwrotu części kwoty w przypadku zaproponowania miejsca o niższym standardzie (30, 50 lub 75 proc. ceny biletu, w zależności od liczby kilometrów). W ramach tzw. opieki, przewoźnik musi zapewnić oczekującym na późniejszy lot m.in. możliwość wykonania dwóch rozmów telefonicznych, a także niezbędne posiłki i napoje stosownie do czasu opóźnienia. W sytuacji, gdy konieczne jest opłacenie dodatkowego noclegu, przewoźnik ma obowiązek pokryć również zakwaterowanie w hotelu oraz ewentualny transport na lotnisko.

Odszkodowanie – kiedy?

Linie lotnicze mają obowiązek informować pasażerów o odwołanych rejsach przynajmniej na dwa tygodnie przed planowaną datą odlotu. Gdy zrobią to w terminie od siedmiu do czternastu dni, powinny zaoferować klientom zmianę planu podróży, która pozwoli im na wylot najpóźniej dwie godziny przed pierwotnym terminem oraz dotarcie do miejsca docelowego najwyżej cztery godziny po planowanym przybyciu. W sytuacji, gdy lot zostanie odwołany na mniej niż tydzień przed podróżą, proponowana alternatywa odlotu nie powinna odbiegać o więcej niż godzinę przed, a przylot więcej niż dwie godziny po pierwotnym połączeniu.

Jak zaznacza Rafał Nawrocki, jeśli przewoźnik nie dotrzymał powyższych warunków, osoby, których przelot został odwołany mają prawo wystąpić o odszkodowanie.

–Wysokość uzależniona jest od liczby kilometrów lotu i wynosi 250, 400 lub 600 euro. Warto zaznaczyć, że rekompensata finansowa wcale nie musi zostać wypłacona, jeśli odwołanie lotu jest spowodowane tzw. zaistnieniem nadzwyczajnych okoliczności, czyli takich, których nie można było uniknąć pomimo podjęcia wszelkich racjonalnych środków. Przykładem mogą być niespodziewane warunki pogodowe, które uniemożliwiają bezpieczny ruch lotniczy – podkreśla Rafał Nawrocki. **(a)**

R E K L A M A

SKUP BYDŁA
we wszystkich klasach
tel.607 547 777

FLESCH POLSKA Sp. z o.o.
Hurtownia
w Nadarzynie zatrudni:
Pracowników magazynowych i wózkowych
KONTAKT: 604 492 736

FLESCH POLSKA Sp. z o.o.
Hurtownia
z siedzibą w Nadarzynie zatrudni:
PRZEDSTAWICIELA HANDLOWEGO
Obowiązki:
-nawiązywanie długofalowych relacji
-kompleksowa obsługa klientów
Osoby zainteresowane prosimy o przesłanie CV
e-mail: a.dzikowska@flesch.pl
tel. 604 492 736

FAST SERVICE GROUP
Poszukuje kandydatów na stanowisko:
PRACOWNIK MAGAZYNU
Miejsce pracy : Sochaczew
Oferujemy:
- Umowę w pełni oskładkowaną
- Pracę w systemie trzyzmianowym
- Stawkę godzinową od14,70zł/brutto
- Ubezpieczenia grupowe na życie
- Udział w szkoleniach pracowniczych
- Odzież ochronną do pracy
tel. 512 544 142 / 576 184 211
praca@fast-service.com.pl

GOSPODARKA ODPADAMI
JAR PER
Rok założenia 1993
PRACA OD ZARAZ:
• pracownik ochrony środowiska
• kierowca samochodu ciężarowego (hakowiec, śmieciarka)
• pracownik gospodarczy/sortowacz odpadów (czynności związane z utrzymaniem czystości)
• operator zabudowy śmieciarki
• praca na terenie powiatów: piaseczyńskiego, grodziskiego, grójeckiego
Kolonia Warszawska
Al. Krakowska 108A
Tel. 601 952 230
www.jarper.pl
jaroslaw.perzyna@jarper.pl
renata.perzyna@jarper.pl

Jesteśmy na www.facebook.com/Flesch Mazowsza

FLESCH Mazowsza DWUTYGODNIK

Redaguje zespół:
Redaktor naczelny: MARCIN GIZIŃSKI (redakcja@flesch.pl)
Współpraca: ANETA CZARNECKA, SYLWIA PAŃKÓW, KATARZYNA WŁODARCZYK.
Dyrektor artystyczna: ANNA DZIKOWSKA (a.dzikowska@flesch.pl)

ADRES REDAKCJI:
05 – 804 Pruszków, Ul. Bolesława Prusa 95 (róg Plantowej i Wojska Polskiego)
Tel. 22 730 33 41, 885 585 001 e-mail: redakcja@flesch.pl

Zespół Biura Reklamy i Ogłoszeń:
MONIKA MĄCZKA (m.maczka@flesch.pl), Tel. 885 585 005

Biuro reklam i ogłoszeń:
Tel./fax. 22 730 33 41, 885 585 001, 601 967 788
e-mail: reklama@flesch.pl

Wydawca: Bogdan Przewłocki
Rusiec ul. Główna 56, 05-830 Nadarzyn

Redakcja nie zwraca materiałów nie zamówionych i zastrzega sobie prawo do ich skracania. Nie odpowiadamy za treść zamieszczonych reklam i ogłoszeń. Na podstawie art. 25 ust. 1 pkt. 1 b Ustawy z dnia 4 lutego 1994 r. o prawie autorskim i prawach pokrewnych wydawca zastrzega, że dalsze rozpowszechnianie materiałów redakcyjnych opublikowanych w dwutygodniku „FLESCH Mazowsza" zarówno w formie elektronicznej jak i papierowej bez jego zgody jest zabronione.

Druk: ZPR Media S.A. ul. Matuszewska 14, 02-672 Warszawa

NA SYGNALE. Tragiczny finał 10-dniowej akcji poszukiwawczej Dawida Ż. z Grodziska Maz.

Poszukiwaniami żyła cała Polska

Rodzina chłopca, mieszkańcy Grodziska Mazowieckiego i okolic, a także wszyscy zaangażowani w poszukiwania do ostatniej chwili wierzyli, że Dawid odnajdzie się żywy. Nadzieja była siłą napędową najszerzej zakrojonej akcji poszukiwawczej w historii polskiej policji. Sprawa wstrząsnęła całym krajem. Wszystko wskazuje na to, że pięciolatek został zamordowany.

Dawid Ż. nie żyje – taką tragiczną informację przekazał w sobotę, 20 lipca Mariusz Mrozek z Komendy Stołecznej Policji. Ciało pięciolatka odnaleziono niedaleko zbiornika retencyjnego wzdłuż autostrady A2 przy węźle Pruszków. Zaplanowana sekcja zwłok chłopca potwierdzi jego tożsamość, choć prokuratura nie miała wątpliwości, że to ciało zaginionego Dawida. - Ubiór i wiele cech wskazuje na to, że odnalezione ciało, to ciało Dawida – dodał asp. szt. Mariusz Mrozek.

Głos zabrał także prokurator Łukasz Łapczyński, rzecznik prasowy prokuratury okręgowej w Warszawie:

–Oględziny i sekcja zwłok wykazały liczne rany kłute klatki piersiowej. Zostały zadane narzędziem ostrym. Warunki takiego narzędzia spełnia m.in. nóż - ujawnił.

Co się stało z Dawidem Ż.?

Tragiczny ciąg zdarzeń rozpoczął się 10 lipca o godzinie 17, kiedy ojciec chłopca zabrał go od swoich rodziców w Grodzisku Mazowieckim, aby rzekomo odwieźć do matki Dawida oraz swojej żony do mieszkania w Warszawie. Rodzice pięciolatka byli małżeństwem, ale nie mieszkali razem.

Niestety Paweł Ż., ojciec chłopca nie dotarł w miejsce docelowe. Tego samego dnia, kilka godzin później, około 21 policja otrzymała zgłoszenie o śmierci Pawła Ż. Popełnił samobójstwo rzucając się pod pociąg w Grodzisku Mazowieckim. W tym czasie syna z nim nie było. Ślad po chłopcu zaginął. Matka

chłopca zgłosiła zaginięcie w nocy z 10 na 11 lipca.

Między Grodziskiem a Warszawą

Następnego dnia, 11 lipca policja odnalazła samochód ojca Dawida w odległości 3 km od miejsca samobójstwa, pozostawionego w dzielnicy Łąki. Dzięki monitoringowi, prywatnym nagraniom z kamer, a także lokalizacji logowania telefonu komórkowego Pawła Ż., udało się odtworzyć drogę, jaką przebył ojciec chłopca srebrną Skodą Fabią między godziną 17 a jego śmiercią. W trakcie kluczowych godzin trasa przejazdu mężczyzny obejmowała odcinek między Grodziskiem Mazowieckim a Warszawą.

Do poszukiwań pięciolatka zostały zaangażowane ogromne siły i środki, mające pomóc w rozwiązaniu zagadki. W wielu miejscach przyłączyli się także mieszkańcy Grodziska i okolic, którzy na własną rękę organizowali poszukiwania.

Poszukiwania na ogromną skalę

Mariusz Mrozek w sobotnim oświadczeniu dodał, że były to „największe poszukiwania, jakie do tej pory w historii prowadziła polska policja".

Policja składa podziękowania wszystkim, którzy w ciągu 10 dni poszukiwań starali się pomóc, a także dostarczali potrzebne materiały i sygnały dotyczące zaginięcia chłopca. Każda informacja była bardzo istotna i rzetelnie weryfikowana. Policja złożyła również wyrazy współczucia rodzinie i wszystkim bliskim 5-letniego Dawida oraz podkreśliła ogrom tragedii.

Według prokuratury przeprowadzone czynności pozwalają wnioskować, iż miejsce ujawnienia zwłok nie było miejscem zabójstwa, a dziecko zostało pozbawione życia najprawdopodobniej w samochodzie.

-W oparciu o wstępne sprawozdania z badań DNA możemy powiedzieć, że w aucie ujawniono ślady krwi, m.in. na foteliku dziecięcym, osłonie przeciwsłonecznej oraz innych elementach tapicerki auta. Wstępne wyniki badań wskazują, iż była to krew Dawida – zaznacza prokurator Łukasz Łapczyński.

Śledztwo prowadzone jest w kierunku zabójstwa. Przedmiot, którym dokonano zabójstwa do dnia zamknięcia wydania (tj. 23.07) nie został odnaleziony.

Aneta Czarnecka

Fot.: *policja.pl*

Oszustwa „na wnuczka" wciąż w obiegu

Formy oszustw o charakterze finansowym mnożą się w ostatnim czasie w całej Polsce. Szczególną „popularność" zyskały metody: „na wnuczka" oraz „na krewnego". W powiecie grodziskim odnotowano niedawno trzy przypadki tego typu przestępstw – jedno w Grodzisku Mazowieckim, dwa w Podkowie Leśnej. Policjanci z regionu apelują o ostrożność oraz przestrzegają przed dramatycznymi skutkami oszustw.

Metoda „na krewnego" jest dosyć prosta i w każdym przypadku wygląda podobnie. Za cel oszuści obierają zazwyczaj osoby starsze, do których dzwonią podając się za członka rodziny. Podczas rozmowy wyłudzacz opisuje swoje kiepskie położenie finansowe, aby w końcowej fazie poprosić o pożyczkę. Najczęściej kończy się to zgodą seniora na oddanie pieniędzy. Niejednokrotnie okazuje się, że osoby starsze „pożyczają" wszystkie oszczędności, jakie posiadają. Dopiero kontakt z prawdziwym krewnym uzmysławia, że stali się ofiarą oszustwa.

Ostatnio w naszym regionie odnotowano trzy przypadki oszustw dokonywanych tą metodą. 2 lipca w Grodzisku Mazowieckim przy ul. Obrońców Getta oszustka, podając się za synową starszej kobiety, dokonała wyłudzenia finansowego, prosząc seniorkę o pożyczkę. Jak zaznacza rzecznik prasowy Komendy Powiatowej Policji w Grodzisku Mazowieckim, asp. szab. Katarzyna Zych, kobieta oddała znaczną sumę pieniędzy. Dwa przypadki niosące podobny skutek miały miejsce w Podkowie Leśnej.

Funkcjonariusze policji w regionie zwracają uwagę na wagę problemu oraz apelują o zachowanie szczególnej ostrożności w podobnych sytuacjach. Aby nie stać się ofiarą przestępstwa należy starać się działać racjonalnie – w przypadku kontaktu ze strony krewnych, którzy rzadko utrzymują z nami kontakt należy zachować szczególną czujność i działać rozważnie. Najlepiej skontaktować się z kimś z naszych bliskich i upewnić się czy na pewno taka osoba potrzebuje pomocy finansowej. Na tym etapie weryfikacji najczęściej ujawnia się, że byliśmy obiektem oszusta.

Policja apeluje także, aby nie kontaktować się powtórnie ani nie oddzwaniać na nieznane numery telefonu, a także nie przekazywać pieniędzy obcym osobom, nawet w sytuacji, gdy podają się za członków rodziny. Warto także wpływać na seniorów w naszych rodzinach i uprzedzać o ryzyku, jakie może się przytrafić. Takie przeciwdziałanie przyczyni się do ochrony naszych bliskich przed szerzącymi się oszustwami.

Aneta Czarnecka

REKLAMA

SPRZEDAM DOM WOLNOSTOJĄCY W ŻABIEJ WOLI

Powierzchnia domu: 118m²
5 pokoi
Działka: 1300m²
Dom w stanie deweloperskim
Media: woda , prąd , gaz , kanalizacja (szambo)
Monitoring antywłamaniowy
W sąsiedztwie nowa zabudowa jednorodzinna
cena: 515.000 zł

Kalendarz Imprez Kulturalnych

•Wystawy •Filmy •Koncerty •Spotkania

27 lipca (sobota)

Godz. 12.00 110 lat kortów tenisowych w Milanówku – odsłonięcie muralu

W programie: uroczyste odsłonięcie muralu, wystawa zabytkowych rakiet tenisowych z kolekcji dr Jerzego Zielińskiego, wystawa archiwalnych artykułów dotyczących kortów, turniej mikstowy tenisa ziemnego.

Miejsce: Milanówek przy ul. Kościelnej 3;

Godz. 21.30 Pruszkowskie Kino letnie

Film: „Ile waży koń trojański". Organizator: Urząd Miasta Pruszkowa – Biuro Promocji i Kultury Miasta. Wstęp wolny!

Miejsce: Pruszków, Park Kościuszki.

28 lipca (niedziela)

Godz. 10.00 Milanówek: rocznica tragicznej śmierci oficerów Armii Krajowej

Uroczyste obchody 75. rocznicy tragicznej śmierci kpt. Zygmunta Dąbrowskiego ps. „Bohdan" oraz ppor. Jerzego Kowalskiego ps. „Oskar". Obaj oficerowie polegli 29 lipca 1944 r. przy próbie odbicia komendanta Obwodu AK „Bażant" (Błonie) mjr. Alojzego Mizery ps. „Siwy", zatrzymanego przez Niemców w przypadkowej łapance na terenie Milanówka. Miejsce ich bohaterskiej śmierci upamiętnia tablica umieszczona na głazie przy ul. Krakowskiej. Po uroczystej mszy św. w kościele św. Jadwigi Śląskiej nastąpi złożenie kwiatów pod pomnikiem przy ul. Krakowskiej.

Godz. 12.30 Koncert dla dzieci – siostry Wajs

Ponad godzina dobrej zabawy, wesołych piosenek, które dzieci będą nucić długo po zakończonym koncercie, tańca z zakręconą stonogą i interaktywnej rozrywki. To muzyczne niezapomniane widowisko pełne figli, uśmiechu i radości. Zespół Siostry Wajs & Stonoga zachęci do wspólnej zabawy i wciągnie do tańca zarówno najmłodszych, jak i ich opiekunów. A dziecięcy chór rozśpiewa całą publiczność w rytmie wesołych melodii. Siostry Wajs & Stonoga to również tytuł autorskiej płyty na której znajdują się utwory dla najmłodszych. Płyta została nominowana do nagród muzycznych FRYDERYKI 2016 w kategorii „Muzyczny Debiut Roku". Chwytliwe aranżacje, ciepłe wokale i gra aktorska to główne atuty albumu. Utwory mają charakter zarówno rozrywkowy jak i edukacyjny.

Miejsce: Letnia Scena Plenerowa, Park „Czechowicki", ul. Spiska, Warszawa;

Godz. 16.00 Klasyka w Parku – „Przedwojenne przeboje"

Kolejna Klasyka w Parku to spotkanie z zespołem Macieja Klocińskiego, który wykona dla Państwa przedwojenne przeboje. Maciej Klociński piosenkarz, aktor estradowy, muzyk. Wykonawca piosenek retro i rosyjskich romansów. Doktorant na Wydziale Nauk Humanistycznych UKSW w Warszawie. Laureat Międzynarodowych Konkursów m.in Włodzimierza Pietrzaka w Turku oraz XIX Międzynarodowego Konkursu Młodych Wykonawców Rosyjskiego Romansu „Romansjada 2015" w Moskwie. Laureat „Złotego Liścia Retro 2013" za popularyzację dorobku kulturowego okresu dwudziestolecia międzywojennego. Ambasador Fundacji im. Ałły Bajanowej w Polsce. Wstęp wolny!

Miejsce: Grodzisk Maz., Park Skarbków.

1 sierpnia (czwartek)

Godz. 17.00 Obchody 75-tej rocznicy wybuchu Powstania Warszawskiego w Piastowie

W programie: uroczyste złożenie kwiatów pod murem pamięci na terenie Szkoły Podstawowej nr 3 przy Al. Tysiąclecia 5, następnie msza św. w intencji bohaterów Powstania Warszawskiego w kościele pw. Chrystusa Króla Wszechświata, ul. Michała Ogińskiego 41. Po mszy „Piastów śpiewa powstańcze piosenki" oraz projekcja filmu „Sierpniowe niebo. 63 dni chwały".

Godz. 20.00 Koncert „Powidoki Powstania Warszawskiego"

W tym roku mija 75 lat od wybuchu Powstania Warszawskiego. Wspólnie upamiętnijmy ten dzień koncertem „Powidoki Powstania Warszawskiego". Jest to projekt muzyczny Ygora Przebindowskiego, zawierający muzykę do "nienakręconego filmu", "Pamiętnik" o Powstaniu Warszawskim, "Wyrwane kartki z kalendarza", które stały się inspiracją do napisania muzycznych tematów. Tytuły poszczególnych utworów to wybrane i opowiedziane na nowo tragiczne dni walczącej stolicy. Melodie jakby z tamtych czasów, liryczne zaśpiewy skrzypiec, energiczne piruety trąbki, snujący się kontrabas, podróż przez improwizację w tamte czasy… Wstęp wolny!

Miejsce: Milanówek, Plac Stefana Starzyńskiego/ul. Kościuszki.

Zebrał: **(mg)**

ZAPRASZAMY

PODKOWA LEŚNA. Wybitny film o wybitnym dyrygencie w podkowiańskim kinie plenerowym

„Maksymiuk. Koncert na dwoje"

Kino „pod chmurką" to świetny pomysł na spędzenie letniego wieczoru. W lipcu i sierpniu Grodzisk, Pruszków, Milanówek i Podkowa Leśna organizują pokazy filmowe w plenerze pod wakacyjnie kojarzącymi się nazwami: „Kino Letnie", „Kino na Leżakach", „Kino na Dechach". Wstęp jest wolny, repertuar przemyślany, a każda z miejscowości ma inną ofertę dla swoich mieszkańców. Nocny, malowniczy plener w jakim odbywają się projekcje tworzy szczególną atmosferę.

20 lipca „na dechach" przy Pałacyku Kasyno odbyła się projekcja filmu dokumentalnego w reżyserii Tomasza Drozdowicza „Maksymiuk. Koncert na dwoje". Postać Jerzego Maksymiuka – kompozytora, dyrygenta światowej klasy – już od pierwszych scen budzi zarazem podziw dla jego geniuszu muzycznego, jak i permanentne rozbawienie. Maestro, „Szalony Maks" to ktoś podobny do Mozarta – genialny i szalony zarazem, o ekscentrycznej osobowości, która dominuje nad całym filmem. Nie ma chyba sceny która nie byłaby zabawna, ponieważ zabawny jest sposób mówienia i sposób bycia Mistrza. Nie da się tego opisać, trzeba to usłyszeć i zobaczyć, i taką unikalną możliwość daje film.

Niechciany, ale konieczny

Chociaż Maksymiuk sam mówi o sobie, że „nie jest stworzony do pracy z ludźmi, ale bez ludzi", jego ogromne, niekwestionowane sukcesy to właśnie dyrygentura – praca z orkiestrami, z zespołami muzyków, których na estradzie prowadzi tak, aby uzyskać efekt, który na etapie czytania partytury już słyszy w swojej głowie. „Jeśli coś niezupełnie będzie tak, jak brzmi w głowie, to uciąć głowę" – mówi Maksymiuk, który jest perfekcjonistą.

„Od szczegółu robi całość" i słysząc swoim genialnym uchem każdy detal muzyczny wykonania, podczas prób koryguje grę poszczególnych muzyków z orkiestry. Dyrygent to, według jego słów, ktoś „niechciany, ale konieczny" – „musi pozyskać orkiestrę", „żeby każdy grał 80% swoich możliwości". Maksymiuk mówi o swojej odpowiedzialności nie tyle przed publicznością, co przede wszystkim przed orkiestrą. Sceny prób przed koncertami idealnie pokazują na czym polega rola i praca dyrygenta, są jednocześnie przezabawne, tak jak przezabawny jest sposób komunikowania się Mistrza z ludźmi.

Organizacyjnie kobiety są zdolniejsze

Film o Maksymiuku zatytułowany jest nie bez powodu „Koncert na dwoje". Żona Ewa towarzyszy Mistrzowi permanentnie w jego codziennym zmaganiu się z prozą życia, do której nie jest uzdolniony.

„W sensie organizacyjnym kobiety są zdolniejsze" – mówi Maksymiuk i całe swoje życie pozamuzyczne pozostawia w rękach żony. Codzienny harmonogram, wizyta u krawca, wybór kamizelki, poszukiwanie okularów, przypominanie o tym, aby lżej trzymał batutę, bo ma problem z ręką – to jej domena. Bez żony Maestro najwyraźniej nie jest w stanie funkcjonować nawet przez moment zwykłego, codziennego życia, potrzebuje jej stałej obecności.

Bezustannie toczy się pomiędzy małżonkami dialog, zdominowany przez ujmującą gadatliwość Mistrza. „Dziękuję Ewuniu za wszystko co mi dałaś, od czego mnie chronisz", „Ewa, bez ciebie mnie by nie było" - takie słowa padają w filmie i widać, że ta ustawiczna opieka jest uświadomiona i doceniona.

Uchwycony muzyczny geniusz

Dla tych, których interesuje muzyka poważna, i nie tylko taka, film Drozdowicza o Maksymiuku jest pewnego rodzaju objawieniem. Udało się w nim uchwycić na czym polega muzyczny geniusz, który przecież dla zwykłych śmiertelników jest zagadką.

Jeśli się nie jest w gronie szczęśliwców, którzy przybyli na seans do Parku przy Pałacyku Kasyno, warto poszukać innej opcji. Tym bardziej, że dzięki promieniującej z ekranu ekscentrycznej osobowości Mistrza, będzie to również wspaniała zabawa, ale na najwyższym poziomie.

Tekst i foto: **Sylwia Pańków**

UNAS. Chopin, Wieniawski, Moniuszko – muzyczni romantycy w Grodzisku Mazowieckim

Klasyka w Parku Skarbków

Grodziski cykl letnich plenerowych koncertów „Klasyka w Parku" rozpoczął się już na dobre i jak co roku potrwa do końca sierpnia. Sądząc po niesłabnącej frekwencji wpisał się on na stałe w pejzaż kulturalny miasta. W razie niepogody salą koncertową zdolną pomieścić wszystkich słuchaczy służy Mediateka.

14 lipca w Parku Skarbków rozbrzmiała muzyka polskiego romantyzmu. Koncert zatytułowany „Perły salonów Polski XIX w." nawiązywał do czasów, gdy koncertowanie i kontakt z muzyką na żywo były codziennością życia kulturalnego, gdy muzykowanie „domowe" stało się pożądanym standardem wśród ludzi wykształconych. Zaproszony do Grodziska duet wybitnych wykonawców: pianistki Teresy Kaban i flecisty Henryka Błażeja, zaprezentował utwory zarówno tych najbardziej znanych, jak i mniej popularnych kompozytorów muzyki romantycznej. Romantycznej – a więc m.in. programowo emocjonalnej, wyrażającej uczucia, eksponującej indywidualizm kompozytora.

Wielcy romantycy

Nie mogło się zatem obejść bez największego mistrza romantyzmu – Fryderyka Chopina. Słuchając jego preludiów i poloneza w Parku Skarbków można było pokusić się o refleksję, że już nie tylko Łazienki Królewskie mają swoje koncerty chopinowskie, podczas których siedzi się tak zwyczajnie na trawie, będąc oczarowanym i zasłuchanym. Podobny klimat przenika stopniowo i do podwarszawskich miejscowości.

Koncert przywołał też utwory innego wielkiego romantyka, wybitnego skrzypka-wirtuoza i kompozytora o światowej sławie – Henryka Wieniawskiego. Jego „Obertas G-dur" i „Kujawiak a-moll" opracowane zostały tym razem specjalnie na flet, choć oryginalnie skomponowane zostały na skrzypce. Warto zaznaczyć, że „Kujawiak" posiada również spopularyzowaną wersję – napisał do niego słowa i włączył do swojego repertuaru Jan Kiepura, legendarny polski tenor.

Narodowa tradycja i ludowy folklor

Obecnie obchodzimy Rok Stanisława Moniuszki, kompozytora polskiej muzyki romantycznej w narodowym duchu. Twórczość Moniuszki nie posiada uniwersalizmu dzieł Chopina czy Wieniawskiego, natomiast cechuje ją typowe dla romantyzmu czerpanie z folkloru ludowego i z narodowej tradycji. Podczas koncertu usłyszeć można było pieśń „Prząśniczka" w wersji instrumentalnej. Ta niezwykle rozpoznawalna pieśń Moniuszki zakorzeniła się już dawno w polskiej codzienności – współcześnie jest m.in. hejnałem miasta Łodzi, symbolicznie podkreślając włókiennicze tradycje.

Lokalne koncerty muzyki poważnej to także unikalna okazja do poznania mniej znanych kompozytorów lub kompozycji, których nie usłyszelibyśmy z nagrań. W parku Skarbków popłynęły zatem dźwięki „Andante" i „Ronda w tempie poloneza" Ignacego Feliksa Dobrzyńskiego. Muzyka tego kompozytora, który kształcił się podobnie jak Chopin w konserwatorium warszawskim pod okiem Józefa Elsnera, po dziesięcioleciach zapomnienia powraca obecnie na estrady.

„Pije Kuba do Jakuba"

Zwieńczeniem niedzielnego plenerowego spotkania z muzyką było wykonanie XVIII-wiecznej melodii do popularnej pieśni „Pije Kuba do Jakuba". Pieśń ta, o charakterze biesiadnym i tradycyjnym, funkcjonuje już od ponad 200 lat w najróżniejszych wcieleniach muzycznych, współcześnie nawet w aranżacji heavy metalowej. Podczas koncertu w Parku Skarbków posłuchać można było względnie pierwotnej, instrumentalnej wersji pieśni, opracowanej na flet i fortepian przez Grzegorza Kątskiego, skrzypka przełomu XVIII/XIX wieku.

Tekst i foto: **Sylwia Pańków**

INWESTYCJE. Przebudowa skrzyżowania al. Kasztanowej z ul. Osiedlową i Młodości

Ponad pół miliona z budżetu Mazowsza

Dzięki wsparciu samorządu województwa mazowieckiego w miejscowości Rusiec (gm. Nadarzyn) możliwa będzie przebudowa skrzyżowania al. Kasztanowej (droga powiatowa) i dróg gminnych – ul. Osiedlowej i ul. Młodości. Projekt otrzymał dofinansowanie w ramach instrumentu wsparcia zadań ważnych dla równomiernego rozwoju województwa mazowieckiego. Umowę w tej sprawie podpisali: marszałek Adam Struzik oraz starosta powiatu pruszkowskiego Krzysztof Rymuza i członek zarządu powiatu Agnieszka Kuźmińska (na zdjęciu).

Instrument zadań ważnych dla równomiernego rozwoju województwa mazowieckiego idealnie wpisuje się w prowadzoną przez nas politykę. Mazowsze to największy region w kraju, jeden z najszybciej rozwijających się, ale niestety i bardzo zróżnicowany. Aby wyrównywać dysproporcje pomiędzy poszczególnymi jego częściami uruchomiliśmy w tym roku po raz pierwszy instrument wspierający równomierny rozwój. W sumie na jego realizację przeznaczymy ponad 57 mln zł, z czego 30 mln zł trafi do beneficjentów jeszcze w tym roku – podkreśla marszałek Adam Struzik.

W ramach tego programu gminy i powiaty otrzymały wsparcie na realizację zadań wieloletnich, na drogi powiatowe i gminne, na edukację oraz kulturę.

Samorząd Mazowsza przeznaczył na ten cel ze swojego budżetu w sumie ponad 57 mln zł, z czego w tym roku przekazanych zostanie blisko 30 mln zł.

Z takiego właśnie rozwiązania skorzystał powiat pruszkowski, który 567 tys. zł pozyskanego wsparcia przeznaczy na przebudowę skrzyżowania drogi powiatowej – al. Kasztanowej i dróg gminnych: ul. Osiedlowej i ul. Młodości w Ruścu w gminie Nadarzyn. Projekt jest już realizowany, a jego całkowita wartość to 988 tys. zł.

W ramach inwestycji powstaną dodatkowe pasy ruchu: dla lewoskrętu w ul. Osiedlową oraz włączenia dla lewoskrętu z ul. Osiedlowej w kierunku Młochowa. Będzie też nowa jezdnia o dwóch pasach ruchu, rozdzielonych malowanymi liniami poziomymi. Stworzone zostaną azyle dla pieszych, zatoki autobusowe, a także chodnik w kierunku ul. Osiedlowej.

Inwestycja jest bardzo ważna zarówno dla mieszkańców, jak i przedsiębiorców. Jej realizacja to nie tylko zwiększenie bezpieczeństwa w rejonie skrzyżowania, ale także usprawnienie połączeń komunikacyjnych do centrów logistycznych pomiędzy trasą katowicką i krakowską, np. Schenker Sp. z o.o., Pepsico Logistyka, TOYA S.A., VTS, Kamis, Volvo Truck Center Młochów oraz innych zakładów pracy, firm prywatnych, zabudowy mieszkaniowej, posesji prywatnych oraz obiektów użyteczności publicznej.

Marta Milewska
Rzeczniczka Prasowa
Urzędu Marszałkowskiego
Województwa Mazowieckiego

fot. ***Urząd Marszałkowski Województwa Mazowieckiego w Warszawie***

KĄCIK ADOPCYJNY

Ludwiczek to pięknie i nietypowo umaszczony ok. roczny kocurek, zdrowy, kastrowany, szczepiony.

Jego pasją są piłeczki i wędki, oraz jedzenie.

Ludwiczek jest nieśmiały jeśli chodzi o kontakt z człowiekiem ale lubi koty.

W nowym domku zapewne bardziej otworzy się na człowieka, szuka domku z innym kotem np z bratem Januszkiem lub z którąś z sióstr.

Kontakt w sprawie adopcji 6**01 355 428**
Obowiązuje podpisanie umowy adopcyjnej.

Cudna, spokojna, ułożona, zdrowa... Taki koci ideał dla jedynaka, szczególnie dla starszej osoby. Wciąż czeka na swój domek.

Aida ma ok 5 lat, jest kastrowana, szczepiona, zdrowa, testy felv/fiv ujemne.

Szuka domu spokojnego, jest towarzyska lubi pogadać z człowiekiem.

Kontakt w sprawie adopcji **601 355 428**
Obowiązuje podpisanie umowy adopcyjnej.

SAMORZĄD. Porozumienie w sprawie Programu Czyste Powietrze

Pomoc w wymianie pieca i termomodernizacji

Kilkadziesiąt gmin podpisało umowy z wojewódzkimi funduszami ochrony środowiska w sprawie współpracy przy programie Czyste Powietrze. Piastów także dołączył do tego grona. 11 lipca Burmistrz Miasta Piastowa Grzegorz Szuplewski podpisał z WFOŚiGW w Warszawie porozumienie w zakresie wspólnej realizacji programu „Czyste Powietrze". Działanie to ma zachęcić piastowian oraz pomóc im w przystąpieniu do programu i w aplikowaniu o środki na termomodernizację swoich budynków mieszkalnych.

Porozumienie zakłada, że do zadań gminy będzie należało zidentyfikowanie budynków, których właściciele mogliby wnioskować oraz przedstawienie im korzyści płynących z wzięcia udziału w programie, tak aby móc dotrzeć do osób najbardziej potrzebujących wsparcia i zapewnić im pomoc przy składaniu wniosku.

Do 19 lipca pracownik Urzędu Miejskiego w Piastowie został przeszkolony w tym zakresie, tak by pomóc mieszkańcom poprawnie złożyć wniosek i skompletować wymagane załączniki. Ponadto będzie on doradzać i informować, a także będzie prowadzić bieżący kontakt z beneficjentami.

Władzom Piastowa zależy na tym, by jak najwięcej osób mogło skorzystać z programu „Czyste Powietrze". Intencją jest także dotarcie do tych piastowian, którzy z obawy przed formalnościami, brakiem mobilności lub z innych powodów w ogóle nie biorą pod uwagę możliwości przystąpienia do tego działania. Pracownik Urzędu Dominik Banasiewicz z Wydziału Utrzymania Miasta (tel. 22-770-52-43) odpowie na wszelkie pytania, udzieli informacji na temat programu i rozwieje wszelkie wątpliwości. Priorytetem władz miasta jest dbałość o jakość powietrza w Piastowie.

„Czyste Powietrze" to rządowy program priorytetowy, którego celem jest poprawa efektywności energetycznej oraz zmniejszenie emisji pyłów i innych zanieczyszczeń do powietrza z jednorodzinnych domów mieszkalnych.

Z inicjatywą współpracy z samorządami w tym zakresie wystąpił Minister Środowiska, przy współpracy z Narodowym Funduszem Ochrony Środowiska i Gospodarki Wodnej i wojewódzkimi funduszami ochrony środowiska.

W ramach programu istnieje możliwość uzyskania dofinansowania w formie dotacji i pożyczki na wymianę starych, nieefektywnych źródeł ciepła na nowoczesne.

Dofinansowanie można pozyskać również na przeprowadzenie niezbędnych prac termomodernizacyjnych budynku (dotacja i pożyczka) oraz montaż odnawialnych źródeł energii OZE (wyłącznie pożyczka). Wysokość dofinansowania zależy od dochodu na osobę w gospodarstwie domowym. Budżet programu na 10 lat to ponad 100 mld zł.

Źródło: **www.piastow.pl**
Fot. ***powietrze.mos.gov.pl***

REKLAMA

NOWOŚCI HANDLOWE

ZAMÓWIENIA: (22) 729 82 23 dzialhandlowy@flesch.pl www.flesch.pl

DYSTRYBUTOR: FLESCH POLSKA Sp. z o.o.

NOWOŚCI HANDLOWE

DYSTRYBUTOR: FLESCH POLSKA Sp. z o.o.

ZAMÓWIENIA: (22) 729 82 23 dzialhandlowy@flesch.pl www.flesch.pl

SPRAWDŹ NASZE OFERTY: *www.nieruchomosci.flesch.pl*

NA SPRZEDAŻ

DOMY

1906/1821/ODS Ożarów Mazowiecki, segment środkowy, stan deweloperski, 6 pokoi, pow. 185 m², działka o pow. 245 m², cena 689.000 zł

1909/1821/ODS Stare Babice, Lipków, wolnostojący, 6 pokoi, pow. 420 m², działka o pow. 1000 m², cena 920.000 zł

1908/821/ODS Stare Babice, Kwirynów, wolnostojący, 7 pokoi, pow. 250 m², działka o pow. 800 m², cena 950.000 zł

1911/1821/ODS Łomianki, wolnostojący, stan deweloperski, 4 pokoje, pow. 190 m², działka o pow. 740 m², cena 1.050.000 zł

1910/1821/ODS Stare Babice, Koczargi Stare, 5 pokoi, pow. 205 m², działka o pow. 1020 m², cena 1.180.000 zł

1900/1821/ODS Nadarzyn, pół bliźniaka, 7 pokoi, pow. 328 m², działka o pow. 978 m², cena 1.500.000 zł

1903/1821/ODS Stare Babice, Kwirynów, wolnostojący, 8 pokoi, pow. 360 m², działka o pow. 900 m², cena 2.160.000 zł

1904/1821/ODS Ożarów Mazowiecki, wolnostojący, 6 pokoi, pow. 200 m², działka 1400 m², cena 2.600.000 zł

1897/1821/ODS Natolin, wolnostojący, 4 pokoje, pow. 180 m², działka o pow. 700 m², cena 490.000 zł

1896/1821/ODS Otrębusy, wolnostojący, 5 pokoi, pow. 220 m², działka o pow. 150 m², cena 610.000 zł

1894/1821/ODS Żabia Wola, wolnostojący, 6 pokoi, pow. 220 m², działka o pow. 1500 m², cena 990.000 zł

1890/1821/OMS Grodzisk Mazowiecki, szeregowiec, 4 pokoje, pow. 108 m², działka o pow. 247 m², cena 599.000 zł

1887/1821/ODS Komorów, wolnostojący, 4 pokoje, pow. 240 m², działka o pow. 1800 m², cena 1.480.000 zł

1886/1821/ODS Raszyn, pól bliźniaka, 6 pokoi, pow. 150 m², działka o pow. 425 m², cena 560.000 zł

1884/1821/ODS Nadarzyn, Rusiec, wolnostojący, 5 pokoi, pow. 236 m², działka o pow. 1200 m², cena 979.000 zł

1883/1821/ODS Opacz Kolonia, wolnostojący, 2 pokoje, pow. 80 m², działka o pow. 600 m², cena 680.000 zł

1873/1821/ODS Nadarzyn, wolnostojący, 4 pokoje, pow. 150 m², działka o pow. 1000 m², cena 650.000 zł

1879/1821/ODS Ożarów Mazowiecki, Płochocin, wolnostojący, 4 pokoje, pow. 140 m², działka o pow. 1200 m², cena 550.000 zł

1871/1821/ODS Ożarów Mazowiecki, Ołtarzew, bliźniak, 5 pokoi, pow. 178 m², działka o pow. 333 m², cena 620.000 zł

1867/1821/ODS Pruszków, bliźniak, 6 pokoi, pow. 160 m², działka o pow. 366 m², cena 680.000 zł

1870/1821/ODS Pruszków, Malichy, bliźniak, 5 pokoi, pow. 156 m², działka o pow. 470 m², cena 760.000 zł

1869/1821/ODS Brwinów, wolnostojący, 10 pokoi, pow. 488 m², działka o pow. 870 m², cena 970.000 zł

1860/1821/ODS Magdalenka, wolnostojący, 6 pokoi, pow. 400 m², działka o pow. 1000 m², cena 1.300.000 zł

1853/1821/ODS Nadarzyn, Młochów, wolnostojący, 5 pokoi, pow. 250 m², działka o pow. 1800 m², cena 1.090.000 zł

1856/1821/ODS Brwinów, bliźniak, 4 pokoje, pow. 130 m², działka o pow. 288 m², cena 599.000 zł

1857/1821/ODS Lesznowola, Wólka Kosowska, wolnostojący, 5 pokoi, pow. 180 m², działka o pow. 1200 m², cena 599.000 zł

1852/1821/ODS Łochów, Pogorzelec, wolnostojący, 3 pokoje, pow. 70 m², działka o pow. 2100 m², cena 299.000 zł

1850/1821/ODS Grodzisk Mazowiecki, Kozery, wolnostojący, 4 pokoje, pow. 135 m², działka o pow. 1500 m², cena 385.000 zł

1851/1821/ODS Jaktorów, wolnostojący, 6 pokoi, pow. 155 m², działka o pow. 1613 m², cena 419.000 zł

1849/1821/ODS Grodzisk Mazowiecki Szczęsne, segment środkowy, stan deweloperski, 5 pokoi, pow. 160 m², działka o pow. 323 m², cena 525.000 zł

1847/1821/ODS Michałowice, pół bliźniaka, stan deweloperski, 6 pokoi, pow. 195 m², działka o pow. 650 m², cena 1.199.000 zł

1848/1821/ODS Michałowice, pół bliźniaka, stan deweloperski, 6 pokoi, pow. 195 m², działka o pow. 750 m², cena 1.299.000 zł

1820/1821/ODS Błonie, wolnostojący, 4 pokoje, pow. 110 m², działka o pow. 1128 m², cena 780.000 zł

1815/1821/ODS Michałowice, wolnostojący, 5 pokoi, pow. 137 m², działka o pow. 1000 m², cena 1.000.000 zł

1813/1821/ODS Nadarzyn, Stara Wieś, wolnostojący, stan deweloperski, 5 pokoi, pow. 168 m², działka o pow. 1000 m², cena 759.000 zł

1811/1821/ODS Nadarzyn, wolnostojący, 5 pokoi, pow. 350 m², działka o pow. 4185 m², cena 750.000 zł

1837/1821/ODS Szczutowo, Blizno, 3 pokoje, pow. 480.000 zł, działka o pow. 3900 m², cena 480.000 zł

1836/1821/ODS Piastów, pół bliźniaka, 6 pokoi, pow. 250 m², działka o pow. 300 m², cena 780.000 zł

1833/1821/ODS Żabia Wola, Żelechów, wolnostojący, 6 pokoi, pow. 230 m², działka o pow. 1300 m², cena 869.000 zł

1827/1821/ODS Brwinów, stan deweloperski, bliźniak, 5 pokoi, pow. 141 m², działka o pow. 660 m², cena 675.000 zł

1825/1821/ODS Nadarzyn, Rusiec, wolnostojący, 3 pokoje, pow. 96 m², działka o pow. 1000 m², cena 499.000 zł

1826/1821/ODS Pruszków, Żbików, 5 pokoi, pow. 180 m², działka o pow. 800 m², cena 925.000 zł

1806/1821/ODS Pruszków, Gąsin, stan deweloperski, 4 pokoje, pow. 110 m², działka o pow. 371 m², cena 545.000 zł

1805/1821/ODS Piastów, wolnostojący, 2 pokoje, pow. 80 m², działka o pow. 700 m², cena 415.000 zł

1801/1821/ODS Żabia Wola, Osowiec, duży obiekt, 40 pokoi, pow. 1800 m², działka o pow. 10 150 m², cena 1.650.000 zł

1784/1821/ODS Pruszków, segment środkowy, stan deweloperski, 4 pokoje, pow. 125 m², działka o pow. 180 m², cena 510.000 zł

1767/1821/ODS Ożarów Mazowiecki, Wolskie, wolnostojący, 5 pokoi, pow. 140 m², działka o pow. 500 m², cena 670.000 zł

1764/1821/ODS Milanówek, wolnostojący, 8 pokoi, pow. 239 m², działka o pow. 747 m², cena 1.550.000 zł

1752/1821/ODS Warszawa, Ursus, wolnostojący, 5 pokoi, pow. 300 m², działka o pow. 420 m², cena 880.000 zł

1749/1821/ODS Nadarzyn, Szamoty, wolnostojący, 4 pokoje, pow. 284 m², działka o pow. 1640 m², cena 1.700.000 zł

1748/1821/ODS Warszawa, Ursus, wolnostojący, 6 pokoi, pow. 180 m², działka 977 m², cena 1.250.000 zł

1737/1821/ODS Grodzisk Mazowiecki, wolnostojący, 4 pokoje, pow. 100 m², działka o pow. 1045 m², cena 489.000 zł

1744/1821/ODS Warszawa, Ursus - Gołąbki, szeregowiec, 5 pokoi, pow. 169 m², działka o pow. 170 m², cena 905.000 zł

1740/1821/ODS Grodzisk Mazowiecki, wolnostojący, 6 pokoi, pow. 194 m², działka 1040 m², cena 980.000 zł

1734/1821/ODS Grodzisk Mazowiecki, wolnostojący, 5 pokoi, pow. 150 m², działka pow. 750 m², cena 549.000 zł

1719/1821/ODS Grodzisk Mazowiecki, wolnostojący, 4 pokoje, pow. 100 m², działka pow. 1100 m², cena 570.000 zł

1721/1821/ODS Otrębusy, wolnostojący, 4 pokoje, pow. 167 m², działka pow. 1535 m², cena 999.000 zł

1707/1821/ODS Nowa Wieś, stan deweloperski, segment środkowy, 6 pokoi, pow. 270 m², działka pow. 260 m², cena 690.000 zł

1708/1821/ODS Grodzisk Mazowiecki, wolnostojący, 8 pokoi, pow. 220 m², działka pow. 1114 m², cena 845.000 zł

1699/1821/ODS Milanówek, pół bliźniaka, 5 pokoi, pow. 160 m², działka pow. 500 m², cena 550.000 zł

1698/1821/ODS Nadarzyn, wolnostojący, 9 pokoi, pow. 326 m², działka pow. 1194 m², cena 1.450.000 zł

1679/1821/ODS Nasielsk, Dobra Wola, wolnostojący, 2 pokoje, pow. 40 m², działka pow. 3500 m², cena 220.000 zł

1664/1821/ODS Grodzisk Mazowiecki, stan surowy otwarty, pół bliźniaka, 4 pokoje, pow. 120 m², działka pow. 550 m², cena 350.000 zł

1651/1821/ODS Milanówek, stan surowy zamknięty, pół bliźniaka, 6 pokoi, pow. 157 m², działka pow. 750 m², cena 450.000 zł

1665/1821/ODS Nadarzyn, Szamoty, wolnostojący, 7 pokoi, pow. 280 m², działka pow. 1000 m², cena 930.000 zł

1650/1821/ODS Grodzisk Mazowiecki, stan deweloperski, 4 pokoje, pow. 160 m², działka pow. 490 m², cena 550.000 zł

1652/1821/ODS Nadarzyn, Rusiec, wolnostojący, 6 pokoi, pow. 300 m², działka pow. 1000 m², cena 890.000 zł

1641/1821/ODS Piastów, bliźniak, 6 pokoi, pow. 238 m², działka pow. 350 m², cena 1.080.000 zł

1644/1821/ODS Pruszków, wolnostojący, magazyn wysokiego składowania wraz z wyposażeniem, pow. 600 m², działka pow. 1400 m², cena 2.900.000 zł

1632/1821/ODS Nadarzyn, Urzut, wolnostojący, 5 pokoi, pow. 181 m², działka pow. 2000 m², cena 834.000 zł

1635/1821/ODS Nadarzyn, Urzut, wolnostojący, 4 pokoje, pow. 240 m², działka pow. 1000 m², cena 910.000 zł

1634/1821/ODS Nadarzyn, Kajetany, stan deweloperski, wolnostojący, 5 pokoi, pow. 192 m², działka pow. 1180 m², cena 920.000 zł

1629/1821/ODS Nadarzyn, Strzeniówka, wolnostojący, 5 pokoi, pow. 300 m², działka pow. 2000 m², cena 1.650.000 zł

1590/1821/ODS Ożarów Mazowiecki, Ołtarzew, wolnostojący, stan do wykończenia, 6 pokoi, pow. 250 m², działka pow. 1250 m², cena 1.100.000 zł

1583/1821/ODS Grodzisk Mazowiecki, wolnostojący, mieszkalno – usługowy, pow. 1300 m², działka pow. 2800 m², cena 3.150.000 zł

1523/1821/ODS Grodzisk Mazowiecki, stan deweloperski, bliźniak, 4 pokoje, pow. 150 m², działka pow. 500 m², cena 550.000 zł

1524/1821/ODS Grodzisk Mazowiecki, stan deweloperski, bliźniak, 6 pokoi, pow. 160 m², działka pow. 750 m², cena 640.000 zł

1517/1821/ODS Łomianki, stan deweloperski, wolnostojący, 4 pokoje, pow. 174 m², działka pow. 610 m², cena 945.000 zł

1512/1821/ODS Milanówek, stan surowy otwarty, bliźniak, 5 pokoi, pow. 150 m², działka pow. 500 m², cena 380.000 zł

1502/1821/ODS Raszyn, Falenty, stan deweloperski, pół bliźniaka, 5 pokoi, pow. 215 m², działka pow. 550 m², cena 550.000 zł

1491/1821/ODS Pruszków, segment, 6 pokoi, pow. 238 m², działka pow. 300 m², cena 860.000 zł

1472/1821/ODS Pruszków, Ostoja, połowa bliźniaka, 4 pokoje, pow. 200 m², działka pow. 605 m², cena 599.000 zł

1467/1821/ODS Nadarzyn, wolnostojący, 5 pokoi, pow. 180 m², działka pow. 2400 m², cena 730.000 zł

1451/1821/ODS Milanówek, wolnostojący, 3 pokoje, pow. 340 m², działka pow. 1402 m², cena 790.000 zł

1443/1821/ODS Brwinów, wolnostojący, pow. 230 m², działka pow. 1300 m², 5 pokoi, cena 1.570.000 zł

1448/1821/ODS Michałowice, wolnostojący, 4 pokoje, pow. 106 m², działka pow. 916 m², cena 790.000 zł

1444/1821/ODS Kuklówka Zarzeczna, wolnostojący, 7 pokoi, pow. 318 m², działka pow. 1500 m², cena 890.000 zł

1366/1821/ODS Pruszków, Parzniew, pół bliźniaka, pow.100 m², 4 pokoje, działka pow. 500 m², cena 330.000zł

1550/1821/ODS Brwinów, wolnostojący, 2 pokoje, pow. 80 m², działka 1320 m², cena 400.000 zł

1545/1821/ODS Raszyn, wolnostojący, stan do wprowadzenia, 5 pokoi, pow. 210 m², działka pow. 780 m², cena 895.000 zł

1528/1821/ODS Nadarzyn, Rozalin, wolnostojący, 3 pokoje, pow. 180 m², działka pow. 1800 m², cena 750.000 zł

MIESZKANIA

3768/1821/OMS Piastów, 2 pokoje, pow. 51 m², ogródek o pow. 100 m2, cena 330.000 zł

3766/1821/OMS Pruszków, 2 pokoje, pow. 48 m², cena 370.000 zł

3765/1821/OMS Warszawa, Bemowo, 2 pokoje, pow. 46 m², cena 439.000 zł

3764/1821/OMS Pruszków, 2 pokoje, pow. 56 m², cena 429.000 zł

3763/1821/OMS Warszawa, Targówek, 2 pokoje, pow. 47 m², cena 405.000 zł

3761/1821/OMS Warszawa, Bemowo, 2 pokoje, pow. 46 m², cena 439.000 zł

3760/1821/OMS Warszawa, Ursus, kawalerka, pow. 31 m², cena 330.000 zł

3759/1821/OMS Pruszków, 2 pokoje, pow. 47 m², cena 260.000 zł

3758/1821/OMS Pruszków, 2 pokoje, pow. 35 m², cena 305.000 zł

3755/1821/OMS Piastów, 2 pokoje, pow. 36 m², cena 316.000 zł

3754/1821/OMS Warszawa, Ursus, 3 pokoje, pow. 62 m², cena 429.000 zł

3752/1821/OMS Pruszków, 2 pokoje, pow. 49 m², cena 289.000 zł

3750/1821/OMS Grodzisk Mazowiecki, 4 pokoje, pow. 76 m², cena 350.000 zł

3748/1821/OMS Pruszków, 4 pokoje, pow. 74 m², cena 439.000 zł

3744/1821/OMS Pruszków, 2 pokoje, pow. 42 m², cena 310.000 zł

3743/1821/OMS Piastów, 2 pokoje, pow. 36 m², cena 319.000 zł

3741/1821/OGS Ożarów Mazowiecki, 2 pokoje, pow. 46 m², cena 395.000 zł

3738/1821/OMS Pruszków, 4 pokoje, pow. 72 m², cena 439.000 zł

3737/1821/OMS Pruszków, 4 pokoje, pow. 72 m², cena 423.000 zł

3735/1821/OMS Pruszków, 2 pokoje, pow. 39 m², cena 295.000 zł

NA SPRZEDAŻ DZIAŁKA REKREACYJNA - GRANICA

Nr oferty: 3101/1821/OGS

Powierzchnia: 300 m²
Wymiary: 25m x 12m
Kształt: prostokąt
Domek letniskowy 30m²
Zadbany i zagospodarowany ogródek

cena: 37.000 zł

kontakt : 607 232 221

3733/1821/OMS Pruszków, 3 pokoje, pow. 50 m², cena 281.000 zł
3727/1821/OMS Grodzisk Mazowiecki, 2 pokoje, pow. 50 m², cena 295.000 zł
3726/1821/OMS Pruszków, 2 pokoje, pow. 38 m², cena 257.000 zł
3724/1821/OMS Warszawa, Stara Ochota, 2 pokoje, pow. 50 m², cena 500.000 zł
3723/1821/OMS Pruszków, 4 pokoje, pow. 64 m², cena 335.000 zł
3719/1821/OMS Grodzisk Maz. Chrzanów Mały, pow. 50 m², 2 pokoje, cena 275.000 zł
3718/1821/OMS Pruszków, 4 pokoje, pow. 72 m², cena 395.000 zł
3706/1821/OMS Warszawa, Ochota, 2 pokoje, pow. 39 m², cena 400.000 zł
3708/1821/OMS Warszawa, Ursus, 3 pokoje, pow. 60 m², cena 409.000 zł
3709/1821/OMS Brwinów, 3 pokoje, pow. 46 m², cena 300.000 zł
3712/1821/OMS Warszawa, Ursus, 3 pokoje, pow. 58 m², cena 435.000 zł
3714/1821/OMS Pruszków, 3 pokoje, pow. 44 m², cena 269.900 zł
3716/1821/OMS Warszawa, Bemowo, 2 pokoje, pow. 32 m², cena 358.000 zł
3717/1821/OMS Pruszków, 2 pokoje, pow. 40 m², cena 300.000 zł
3705/1821/OMS Pruszków, Bąki, kawalerka, pow. 35 m², cena 266.000 zł
3704/1821/OMS Pruszków, 3 pokoje, pow. 48 m², cena 320.000 zł
3703/1821/OMS Pruszków, Gąsin, 3 pokoje, pow. 64 m², cena 395.000 zł
3702/1821/OMS Ożarów Mazowiecki, 3 pokoje, pow. 63 m², cena 480.000 zł
3697/1821/OMS Pruszków, 2 pokoje, pow. 38 m², cena 246.000 zł
3695/1821/OMS Warszawa, Ursus, 3 pokoje, pow. 46 m², cena 410.000 zł
3694/18218/OMS Grodzisk Mazowiecki, kawalerka, pow. 30 m², cena 190.000 zł
3692/1821/OMS Warszawa, Ochota, kawalerka, pow. 27 m², cena 329.000 zł
3691/1821/OMS Pruszków, 3 pokoje, pow. 48 m², cena 295.000 zł
3689/1821/OGS Grodzisk Maz., Chrzanów Mały, 2 pokoje, pow. 46 m², cena 243.000 zł
3685/1821/OMS Pruszków, 3 pokoje, pow. 60 m², cena 310.000 zł
3684/1821/OMS Pruszków, kawalerka, pow. 35 m², cena 295.000 zł
3679/1821/OMS Pruszków, 3 pokoje, pow. 48 m², cena 316.000 zł
3659/1821/OMS Brwinów, 2 pokoje, pow. 53 m², cena 285.000 zł
3645/1821/OMS Grodzisk Mazowiecki, 4 pokoje, pow. 99 m², cena 395.000 zł
3641/1821/OMS Pruszków, 4 pokoje, pow. 63 m², cena 359.000 zł
3632/1821/OMS Milanówek, 3 pokoje, pow. 50 m², cena 265.000 zł
3621/1821/OMS Pruszków, 2 pokoje, parter, pow. 50 m² + ogródek o pow. 138 m², cena 450.000 zł
3507/1821/OMS Pruszków, 3 pokoje, pow. 62 m², cena 389.000 zł

DZIAŁKI

3109/1821/OGS Stare Babice, Blizne Łaszczyńskiego, budowlana, pow. 500 m², cena 300.000 zł
3108/1821/OGS Stare Babice, budowlana, pow. 5600 m², cena 560.000 zł
3106/1821/OGS Brwinów, budowlana, pow. 900 m², cena 300.000 zł
3103/1821/OGS Nadarzyn, Urzut, budowlana, pow. 1500 m², cena 169.000 zł
3102/1821/OGS Ożarów Mazowiecki, Święcice, budowlana, pow. 1000 m², cena 300.000 zł
3100/1821/OGS Ożarów Mazowiecki, budowlana, pow. 1907 m², cena 1.907.000 zł
3099/1821/OGS Szymanów, budowlana, pow. 1218 m², cena 160.000 zł
3098/1821/OGS Brwinów, Żółwin, budowlana, pow. 1265 m², cena 180.000 zł
3097/1821/OGS Ożarów Maz., Konotopa, inwestycyjna, pow. 9000 m², cena 2.250.000 zł
3096/1821/OGS Stare Babice, Janów, budowlana, pow. 1600 m², cena 415.000 zł
3095/1821/OGS Ożarów Mazowiecki, inwestycyjna, pow. 3100 m², cena 760.000 zł
3093/1821/OGS Nowa Wieś, budowlana, pow. 998 m², cena 400.000 zł
3092/1821/OGS Stare Babice, Blizne Łaszczyńskiego, przemysłowa, pow. 14150 m², cena 10.612.500 zł
3091/1821/OGS Stare Babice, Koczargi Stare, budowlana, pow. 1750 m², cena 630.000 zł
3090/1821/OGS Stare Babice Klaudyn, budowlana, pow. 3024 m², cena 970.000 zł
3089/1821/OGS Stare Babice, Zielonki Parcela budowlana, pow. 1575 m², cena 639.000 zł
3088/1821/OGS Grodzisk Mazowiecki, Czarny Las, budowlana, pow. 1826 m², cena 165.000 zł
3087/1821/OGS Jaktorów, Grądy, budowlana, pow. 1100 m², cena 115.000 zł
3086/1821/OGS Warszawa, Bielany, budowlana, pow. 800 m², cena 1.190.000 zł
3085/1821/OGS Brwinów, Żółwin, budowlana, pow. 1250 m², cena 163.000 zł
3084/1821/OGS Brwinów, Żółwin, budowlana, pow. 1000 m², cena 130.000 zł
3083/1821/OGS Ożarów Mazowiecki, budowlana, pow. 1020 m², cena 570.000 zł
3082/1821/OGS Ożarów Mazowiecki, inwestycyjna, pow. 3180 m², cena 1.300.000 zł
3081/1821/OGS Ożarów Mazowiecki, przemysłowa, pow. 2600 m², cena 750.000 zł
3080/1821/OGS Żabia Wola, Jastrzębnik, budowlana, pow. 1113 m², cena 120.000 zł
3079/1821/OGS Nadarzyn, Rusiec, budowlana, pow. 1000 m², cena 170.000 zł
3078/1821/OGS Ożarów Mazowiecki, Duchnice, budowlana, pow. 900 m², cena 340.000 zł
3077/1821/OGS Ożarów Mazowiecki, budowlana, pow. 1500 m², cena 515.000 zł
3076/1821/OGS Błonie, Dębówka, rolna, pow. 1500 m², cena 300.000 zł
3075/1821/OGS Ożarów Mazowiecki, Płochocin, usługowa, pow. 4600 m², cena 700.000 zł
3073/1821/OGS Brwinów, Żółwin, budowlana, pow. 1100 m², cena 143.000 zł
3070/1821/OGS Nadarzyn, Urzut, budowlana, pow. 1492 m², cena 225.000 zł
3069/1821/OGS Nadarzyn, Urzut, budowlana, pow. 1295 m², cena 195.000 zł
3067/1821/OGS Grodzisk Mazowiecki, budowlana, pow. 1590 m², cena 275.000 zł
3066/1821/OGS Pruszków, budowlana, pow. 810 m², cena 330.000 zł
3065/1821/OGS Żabia Wola, Lisówek, rolno - budowlana, pow. 4600 m², cena 135.000 zł
3064/1821/OGS Brwinów, Żółwin, budowlana, pow. 2500 m², cena 1.000.000 zł
3061/1821/OGS Radziejowice, Adamów Parcel, budowlana, pow. 1500 m², cena 155.000 zł
3062/1821/OGS Grodzisk Mazowiecki Szczęsne, budowlana, pow. 1520 m², cena 228.000 zł
3058/1821/OGS Ożarów Mazowiecki, budowlana, pow. 1000 m², cena 358.000 zł
3049/1821/OGS Ożarów Mazowiecki Myszczyn, budowlana, pow. 1360 m², cena 90.000 zł
3047/1821/OGS Żabia Wola, Osowiec, budowlana, pow. 1000 m², cena 110.000 zł
3060/1821/OGS Leszno, Wilkowa Wieś, budowlana, pow. 1500 m², cena 135.000 zł
3053/1821/OGS Stare Babice, Borzęcin Mały, budowlana, pow. 1000 m², cena 245.000 zł
3059/1821/OGS Ożarów Mazowiecki, budowlana, pow. 1050 m², cena 357.000 zł
3050/1821/OGS Ożarów Mazowiecki, Płochocin, budowlana, pow. 2000 m², cena 370.000 zł
3055/1821/OGS Michałowice, Opacz Kolonia, budowlana, pow. 800 m², cena 696.000 zł
3054/1821/OGS Ożarów Mazowiecki Płochocin, budowlana, pow. 5200 m², cena 950.000 zł
3044/1821/OGS Nadarzyn, Urzut, rolna, pow. 10500 m², cena 430.000 zł
3043/1821/OGS Nadarzyn, Urzut, budowlana, pow. 1390 m², cena 229.000 zł
3042/1821/OGS Żabia Wola, Osowiec, budowlana, pow.1500 m², cena 150.000 zł
3041/1821/OGS Ożarów Mazowiecki Myszczyn, budowlana, pow. 1050 m², cena 130.000 zł
3040/1821/OGS Nadarzyn, Rozalin, budowlana, pow. 4700 m², cena 705.000 zł
3039/1821/OGS Nadarzyn, Stara Wieś, budowlana, pow. 2200 m², cena 352.000 zł
3038/1821/OGS Nadarzyn, Stara Wieś, budowlana, pow. 2200 m², cena 352.000 zł
3037/1821/OGS Nadarzyn, Stara Wieś, budowlana, pow. 1500 m², cena 255.000 zł
3036/1821/OGS Ożarów Mazowiecki, Myszczyn, budowlana, pow. 1040 m², cena 130.000 zł
3035/1821/OGS Nadarzyn, Stara Wieś, budowlana, pow. 1000 m², cena 195.000 zł
3031/1821/OGS Ożarów Mazowiecki Myszczyn, budowlana, pow. 830 m², cena 127.500 zł
3030/1821/OGS Ożarów Mazowiecki Myszczyn, budowlana, pow. 830 m², cena 127.500 zł
3029/1821/OGS Tarczyn, Przypki, budowlana, pow. 5700 m², cena 684.000 zł
3027/1821/OGS Prażmów, Nowe Wągrodno, leśna, pow. 24.780 m², cena 220.000 zł
3025/1821/OGS Michałowice, Pęcice, budowlana, pow. 1929 m², cena 450.000 zł
3024/1821/OGS Jaktorów, Budy Grzybek, budowlana, pow. 3150 m², cena 205.000 zł
3023/1821/OGS Podkowa Leśna, leśna z prawem budowy, pow. 3239 m², cena 1.781.000 zł
3022/1821/OGS Brwinów, Żółwin, budowlana, pow. 1100 m², cena 125.000 zł
3021/1821/OGS Lesznowola, Mroków, inwestycyjna, pow. 10.000 m², cena 2.500.000 zł
3013/1821/OGS Nadarzyn, Stara Wieś, budowlana, pow. 1090 m², cena 279.000 zł
3012/1821/OGS Ożarów Mazowiecki, Płochocin, budowlana, pow. 2200 m², cena 340.000 zł
3005/1821/OGS Stare Babice, Zielonki, budowlana, pow. 1000 m², cena 355.000 zł
3009/1821/OGS Grodzisk Mazowiecki, budowlana, pow. 1950 m², cena 487.000 zł
3015/1821/OGS Warszawa, Wawer, budowlana, pow. 850 m², cena 799.000 zł
3007/1821/OGS Warszawa, Ursus, budowlana, pow. 1042 m², cena 890.000 zł
2983/1821/OGS Żabia Wola, Żelechów, budowlana, pow. 1200 m², cena 132.000 zł
2989/1821/OGS Jaktorów, Chylice, budowlana, pow. 1250 m², cena 142.000 zł
2994/1821/OGS Nadarzyn, Młochów, budowlana, pow. 1000 m², cena 160.000 zł
2987/1821/OGS Ożarów Mazowiecki, budowlana, pow. 500 m², cena 185.000 zł
2988/1821/OGS Jaktorów, Międzyborów, budowlana, pow. 2354 m², cena 290.000 zł
2985/1821/OGS Grodzisk Mazowiecki, budowlana, pow. 2652 m², cena 318.000 zł
2993/1821/OGS Ożarów Maz., Piotrkówek Mały, budowlana, pow. 1200 m², cena 345.000 zł
2992/1821/OGS Brwinów, Parzniew, budowlana, pow. 2227 m², cena 395.000 zł
2997/1821/OGS Brwinów, Kanie, budowlana, pow. 1500 m², cena 436.000 zł
2998/1821/OGS Ożarów Mazowiecki, Mory, budowlana, pow. 1200 m², cena 620.000 zł
2986/1821/OGS Dąbrówka, usługowa, pow. 10000 m², cena 1.450.000 zł
2996/1821/OGS Tarczyn, Przypki, rolna, pow. 19900 m², cena 1.592.000 zł
3003/1821/OGS Ożarów Mazowiecki, Jawczyce, budowlana, pow. 5000 m², cena 1.750.000 zł
2982/1821/OGS Dąbrówka, usługowa, pow. 12120 m², cena 1.757.400 zł
2980/1821/OGS Brwinów, Żółwin, budowlana, pow. 1140 m², cena 260.000 zł
2979/1821/OGS Brwinów, Żółwin, budowlana, pow. 1150 m², cena 260.000 zł
2972/1821/OGS Grodzisk Mazowiecki Radonie, budowlana, pow. 1600 m², cena 165.000 zł
2969/1821/OGS Grodzisk Mazowiecki Książenice, budowlana, pow. 1520 m², cena 275.000 zł
2951/1821/OGS Puszcza Mariańska, Radziwiłłów, rolna, pow. 1025 m², cena 49.000 zł
2948/1821/OGS Jaktorów, Stare Budy, budowlana, pow. 1400 m², cena 80.000 zł
2966/1821/OGS Milanówek, budowlana, pow. 1212 m², cena 220.000 zł
2956/1821/OGS Brwinów, budowlana, pow. 1000 m², cena 290.000 zł
2953/1821/OGS Wiskitki, Miedniewice, rolna, pow. 10700 m², cena 310.000 zł
2959/1821/OGS Radziejowice, Budy Józefowskie, siedliskowa, pow. 6800 m², cena 347.000 zł
2955/1821/OGS Brwinów, Karolin, budowlana, pow. 1038 m², cena 410.000 zł
2960/1821/OGS Radziejowice Budy Józefowskie, siedliskowa, pow. 9600 m², cena 489.000 zł
2963/1821/OGS Ożarów Mazowiecki, budowlana, pow. 1500 m², cena 520.000 zł
2962/1821/OGS Radziejowice, Budy Józefowskie, rolna, pow. 36500 m², cena 547.500 zł
2952/1821/OGS Michałowice, Nowa Wieś, budowlana, pow. 2500 m², cena 1.150.000 zł
2950/1821/OGS Milanówek, usługowa, pow. 4000 m², cena 2.400.000 zł
2944/1821/OGS Pruszków, budowlana, pow. 585 m², cena 160.000 zł
2946/18218/OGS Komorów, budowlana, pow. 800 m², cena 600.000 zł
2949/1821/OGS Warszawa, Włochy, budowlana, pow. 530 m², cena 625.000 zł
2945/1821/OGS Michałowice, Pęcice Małe, budowlana, pow. 4700 m², cena 1.500.000 zł
2947/1821/OGS Pniewy, Michrówek, rolno – budowlana, pow. 5000 m², cena 80.000 zł
2930/1821/OGS Pruszków, budowlana, pow. 780 m², cena 230.000 zł

NA SPRZEDAŻ DOM WOLNOSTOJĄCY W NATOLINIE

Nr oferty: 1897/1821/ODS

Powierzchnia: 180 m²
4 pokoje
Działka: 700 m²
Bardzo dobra lokalizacja

cena: 490.000 zł

kontakt : 665 555 375

ZAINTERESOWAŁA CIĘ NASZA OFERTA, DZWOŃ: (22) 730-33-40

CHCESZ SPRZEDAĆ NIERUCHOMOŚĆ, ZGŁOŚ: (22) 730-33-43

Uśmiechnij się.....

Praktyczny porucznik
Natasza Rostowa zajrzała do szafy porucznika Rżewskiego i zawołała ze zdziwieniem:
- Poruczniku, masz tam otwartą butelkę wódki!
- Natasza, to nie moje - to moli.
- Mole jedzą futra!
- Moje mole futra nie jedzą - one nim zagryzają!

Ślub na wypasie
Kilka dni przed ślubem przyszły pan młody przychodzi do organisty i mówi:
- Chciałbym, by mi pan zagrał na ślubie Marsz Weselny Mendelejewa.
Podaje organiście kopertę, ten zagląda do środka i odpowiada:
- Za takie pieniądze mogę panu nawet zagrać Aviomarin Schuberta!

Taktyka na bakterie
- Jak często bierze pan ten antybiotyk? - pyta lekarz.
- Biorę go nieregularnie, żeby zaskoczyć bakterie - odpowiada pacjent.

Przymierze i zgoda
Rozmawiają dwie przyjaciółki:
- A ja mam jutro z mężem dzień przymierza i zgody.
- Jak to?
- Normalnie, jedziemy do centrum handlowego; ja przymierzam, on się zgadza.

Zdziwiony lekarz
-Doktorze, a mogę pić piwo?
- Jakie znowu piwo?!
- No... w przyszłości.
- Jakiej znowu przyszłości?!

Rodzinne wspomnienia
Nigdy nie zapomnę ostatnich słów mojego dziadka:
„Nie trząś tą drabiną, ty debilu!"

Romantyczny hrabia
Siedzi hrabia z hrabiną w parku na ławce. W stawie pływają dwa łabędzie i całują się dziobami:
Hrabina:
- Hrabio, może i my jak te dwa łabędzie?
Hrabia:
- A na cóż nam tyłki w wodzie maczać?

Źródło:
https://dowcipy.jeja.pl

OGŁOSZENIA DROBNE
od osób prywatnych za darmo!
Wyslij treść SMS na nr. 601 438 500* lub zadzwoń: (22) 730 33 41
(nie drukujemy ogłoszeń matrymonialnych)

*Koszt SMS wg. taryfy operatora

DAM PRACĘ:
-**D**uża hurtownia spożywcza w Nadarzynie zatrudni osobę do działu księgowego. Tel. 604 492 736

-**D**uża hurtownia w Nadarzynie: soki, napoje, piwo zatrudni Przedstawicieli Handlowych z doświadczeniem. Tel. 604 492 736, 609 611 029

-**H**urtownia spożywcza w Nadarzynie zatrudni do działu handlowego z jęz.angielskim: ***rekrutacja@flesch.pl***

-**PRACA PRUSZKÓW:** Poszukujemy osób z orzeczeniem o niepełnosprawności do pracy przy ochronie małego zakładu produkcyjnego w Pruszkowie. Nie wymagamy doświadczenia. Dobre warunki pracy. Tel. 577 303 512 lub 739 003 512

SZUKAM PRACY
-**P**roste budowlane. Tel. 507 180 551

AUTOMOTO:
-**F**elgi aluminiowe z oponami NOKIAN 225/55/R16 do Mercedesa sprzedam. Tel. 503 173 342

-**K**olektor ssący do Renault silnik: 1,6 16 V stan bardzo dobry sprzedam. Cena: 50 zł. Tel. 509 635 494

-**K**upię każdy samochód osobowy i dostawczy, również rozbity i bez dokumentów. Tel. 519 353 990

-**K**upię stare motocykle: BMW, DKW, NSU, AJS, BSA, Trumph, Zundapp, Ardie, Puch, Sachs, Mz, IZ, N72, Panonia, Jawa i inne oraz wszelkie części, nawet drobne. Tel. 505 529 328

-**K**upię stare polskie motocykle: CWS, Sokół, Podkowa, Moj130, Tornedo, Junak, WFM, SHL, Komar, Ryś, Zak, SM500, Lech i wszelkie części oraz wózki boczne (kosze). Tel. 505 529 328

-**K**upię starsze mercedesy: osobowe, dostawcze i ciężarowe. Stan techniczny bez znaczenia. Mogą być bez przeglądu i OC. Tel. 668 171 639

-**O**pona nieużywana Jawka, Simson 2,75x16 Barum. Stan idealny. Tel. (22) 755 74 87

-**S**przedam BMW X3 X Drive, 85 000 km, diesel, 2007 rok, manual, czarny metalik, serwisowany, garażowany. Cena: 28.000 zł. Tel. 662 085 637

-**S**przedam koła zimowe Michelin 205/60/16, felgi stalowe. Koplet do Peugota 407. Cena: 400 zł za komplet. Tel. 574 215 996

-**S**przedam Mercedes 124. 200 diesel, 5-cio biegowa skrzynia biegów, kolor: biały, stan dobry. Cena: 4 800 zł. Tel. 517 304780

-**S**przedam Opel Corsa z 2013 r, 1,3 diesel, 3-drzwiowy, biały. Stan b. dobry, cena: 16 500 zł. Tel. 535 105 501

-**S**przedam opony letnie: 185/65/14, używane. Cena: 160 zł. Tel. 794 075 280

-**S**przedam opony nowe Stomil 14x1 i 3/8, 2 sztuki. Tel. (22) 755 74 87

-**S**przedam Peugot 407 diesel 2.0 z 2007 r bogato wyposażony, super stan. Cena: 12 900 zł. Tel. 666 601 438

-**S**przedam tłumik do Zaporożca. Tel. 606 803 746

-**S**przedam Volvo V50,bogate wyposażenie, 2006 r. Cena: 12,5 tys. zł. Tel. 606 808 892

NIERUCHOMOŚCi:
-**B**ramki k. Błonia dom z działką 3 ha przy trasie na Poznań tanio, media. Tel. 505 345 767

-**D**ziałka, m. Kuchary w pow. Płońsk, gm. Czerwińsk n. Wisłą o pow. 4,5 tys. m^2. Dom mieszkalny o pow. 100 m^2 + budynki gospodarcze. Cena: 250 tys. m. Tel. 511 757 354, 663 179 403

-**P**ilnie wydzierżawię siedlisko do 1ha z budynkiem do remontu i budynkami gospodarczymi z możliwością późniejszego zakupu, okolice : Siestrzeń, Żelechów, Rozalin i Grodzisk Mazowiecki. Tel. 572 530 570

-**P**ilnie wynajmę dom do 100 m^2 w ok. Grodziska Maz., Żelechowa, Siestrzenia itp. z możliwością zabrania małych piesków. Tel. 693 402 504

-**P**oszukuje do wynajęcia działki do 1ha z budynkami do remontu z możliwością późniejszego zakupu, okolice Grodziska Mazowieckiego. Tel. 663 021 004

-**REGUŁY, DZIAŁKA 1300 m^2 przy al. Jerozolimskich. TEL. 720 147 373**

-**S**przedam działkę budowlaną z KW, zagospodarowaną o pow. 2260 m^2 z budynkiem mieszkalnym do remontu 50 km od W-wy. W pobliżu 2 szkoły, banki, media w działce. Cena: 65 tys. zł. Czerwińsk nad Wisłą. Tel. 602 171 473

-**S**przedam działkę budowlaną o pow. 2787 m^2 w m. Urzut k. Nadarzyna, podzielona na dwie: 1295 m^2 i 1492 m^2. Media w ulicy. Cena do uzgodnienia. Tel. 505 987 404

-**S**przedam działkę leśno - budowlaną w centrum Zalesia Górnego o pow. 2691 m^2. Dom do remontu o pow. 76 m^2, piękny ogród, wszystkie media. Cena: 599 tys. zł. Tel. 606 39 63 63

-**S**przedam gospodarstwo 3,2 ha w gminie Mochowo k. Płocka. Cena: 245 tys. zł. Tel. (24) 276 57 84

-**S**przedam plac 1000 m^2, Nowa Wieś, ul. Tulipanów. Tel. 792 569 027

-**S**przedam/wynajmę działkę usługowo-handlową, plan, 12 000 m^2, Milanówek, ul. Królewska, przedłużenie Al. Jerozolimskich. Tel. 502 207 206

-**U**rsus dom sprzedam: 6 pokoi, 120 m^2, wysoki parter z piętrem. Trzy garaże. Tel. 505 345 767

-**W**ydzierżawię działkę z mediami, chętnie ogrodzoną, okolice Grodziska Mazowieckiego. Tel. 693 402 504

KUPIĘ - SPRZEDAM:
-**A**ntyczne meble, obrazy, srebra, platery, szable, bagnety, orzełki, książki, odznaki, odznaczenia, pocztówki, bibeloty zakupię – za gotówkę. Tel. 504 017 418; 601 336 063

-**B**lacha cynkowa 3,5m^2 (1,0 x 0,75 ;1,0 x 0,67 ;1,75 x 1,0). Cena za całość: 40 zł. Tel. 601 945 583

-**F**otelik samochodowy CYBEX: 15 -36 kg sprzedam. Tel. 509 635 494

-**K**anister 20l, metal, 3 sztuki. Cena: 25zł/szt. Tel. 601 945 583

-**K**lepka dębowa (6 cm x 0,35 – 50 szt; 6 cm x 0,30 – 52 szt; 7 cm x 0,35 – 8 szt). Cena za całość: 25 zł. Tel. 601 945 583

-**K**ołdra puchowa Imlet, 1,60 x 2,00. Cena 35zł. Tel. 601 945 583

-**K**upię stary, polski sprzęt audio: Radmor, Unitra, Fonica, Tonsil. Tel. 512 415 760

-**K**upię topole na pniu, olchę, sosnę itp. Tel. 504 019 716

-**K**upię umundurowanie i wyposażenie Milicji Obywatelskiej, ZOMO, ORMO i Ludowego Wojska Polskiego z lat 1945-1990. Tel. 516 803 952, mail:tomsob@o2.pl

-**K**upię zrębki, trocinę. Tel. 504 019 716

-**M**agnetowid Philips+duży zbiór kaset video z filmami oraz dużo płyt DVD z oryginalnymi filmami. Cena do uzgodnienia. Grodzisk Mazowiecki. Tel. (22) 755 74 87

-**O**dkupię stare, nowe i niepotrzebne rzeczy: książki, płyty, monety, znaczki, medale, narzędzia itp. Tel. 507 180 551, 508 57 33 44

-**P**iła kątowa, nowa, ukośna. Cena: 40 zł. Tel. 601 945 583

-**P**oduszka 0,60 x 0,60 – 3 sztuki. Cena: 15zł/szt. Tel. 601 945 583

-**S**przedam duży namiot czteroosobowy, willowy, nieużywany. Tel. 505 345 767

-**S**przedam dwie suczki Chihuahua 10 tyg.: gładkowłosa i długowłosa, aktualne szczepienia i metryka. Tel. 663 021 004

-**S**przedam DVD używane, sprawne. Cena: 40 zł. Tel. 574 215 996

-**S**przedam elektryczną termę poziomą (60 l.), Ramę Wheelera i komplet kul bilardowych do dużego bilarda. Tel. 606 803 746

-**S**przedam frezy do metalu. Tel. 702 147 373

-**S**przedam hulajnogę, składana regulowana wysokość kierownicy. Cena: 50 zł. Tel. 695 681 450

-**S**przedam inkubator do wylęgu kurzych, gęsich i kaczych jaj. Cena: 500 zł. Tel. (24) 276 57 84

-**S**przedam kasetkę metalową. Tel. 510 407 176

-**S**przedam kask motocyklowy. Cena: 170 zł. Tel. 574 215 996

-**S**przedam kwiaty magnolie - 4 odmiany po 75 zł. Tel. 574 215 996

-**S**przedam kuchenkę turystyczną, gazową, 2 palniki oraz namiot dwuosobowy – nowy. Tel. (22) 723 69 39

-**S**przedam kurtkę męską 3/4 z kapturem, ciemnobrązową, nową. Cena: 250 zł. Tel. 574 215 996

-**S**przedam kurtkę męską zamszową, rozmiar: XL, czarna, nowa. Cena: 110 zł. Tel. 574 215 996

-**S**przedam kurtkę skórzaną, dł. 70 cm, nowa. Cena: 70 zł. Tel. 695 681 450

-**S**przedam lustro stojące z możliwością powieszenia: wys. 140 cm. Tel. 694 930 816

-**S**przedam ławo - stół, drewno rustykalne. Tel. 694 930 816

-**S**przedam manekiny plastikowe + jeden stojący. Cena: 20 zł. Tel. 694 930 816

-**S**przedam maszynę ze stołem do wyrobu siatki ogrodzeniowej. Bardzo tanio. Tel. (22) 755 74 87

-**S**przedam meble kuchenne z wyposażeniem. Tel. 510 407 176

-**S**przedam meble kuchenne. Tel. 503 173 342

-**S**przedam meble ogrodowe. Tel. 510 407 176

-**S**przedam meblościankę 3 segmentową o długości 3,5 metra, kolor: żółto-beżowy, lakier na wysoki połysk. Stan dobry. Tel. 660 998 805

-**S**przedam papużki faliste - różne kolory oraz klatki. Tel. (22) 755 74 87

-**S**przedam płyty betonowe, chodnikowe, wym.: 50 x 50 cm, 30 szt. Tel. (22) 723 69 39

-**S**przedam piłę łańcuchową. Tel. 720 147 373

-**S**przedam ponton, stan jak nowy, biało-czerwony. Cena: 190 zł. Tel. 574 215 996

-**S**przedam pralkę typu „Frania". Tel. 720 147 373

-**S**przedam radia: Amator, Zodiak, Merkury i wieża Radmor. Tel. (22) 755 74 87

-**S**przedam - rama Kamińskiego męska z widelcem. Tel. 606 803 746

-**S**przedam regał na wysoki połysk 3,5 m oraz ławo-stół, tanio. Tel. 508 258 053

-**S**przedam rolki dziecięce na kauczukowych kółkach dł. wew. buta miękkiego 18 cm. Cena: 30 zł. Tel. 695 681 450

-**S**przedam rower damski, koła 27", piasta na 3 biegi Achera. Tel. 606 803 746

-**S**przedam rozkładaną kanapę skórzaną z fotelem, kolor brąz. Tel. 759 19 58

-**S**przedam ryby akwariowe: gupiki, molinezje, platki, mieczyki oraz krewetki. Tel. 574 215 996

-**S**przedam sadzonki Nesperas/ niesplik japoński. Cena: 10 zł za sztukę. Tel. 574 215 996

-**S**przedam spodnie jeansowe, damskie, rozm. 36/38. Cena: 15zł/szt. Tel. 694 930 816

-**S**przedam stabilizator, nowy, prawa kostka, roz. 38. Tel. 694 930 816

-**S**przedam stół + 4 krzesła „Księstwo Warszawskie". Tel. 759 19 58

-**S**przedam szafę 4-drzwiową z lustrami, wym. 180x200. Tel. 510 407 176

-**S**przedam szafki kuchenne z wyposażeniem + szafa 4 drzwiowa (wym. 180 cm x 200 cm). Tel. 510 407 186

-**S**przedam zlew jednokomorowy , biały- emalia, tanio., tel. 22 723 69 39

-**S**przedam znaczki pocztowe, 1960-1980r, po 2 serie, 5 pełnych klaserów. Tel. 664 695 444

USŁUGI:
-**B**ezpłatny wywóz złomu itp. Tel. 515 146 480 lub 797 760 488

-**D**DD. Dezynfekcja, Dezynsekcja, Deratyzacja. Skutecznie zwalczamy: pruski, pluskwy, mrówki, myszy, szczury itp. Kontakt: www.insekt24.pl Tel. 533 780 170. Zapraszamy

-**D**o wynajęcia bilbordy przy trasie. Tel. 792 569 027

-**L**eczenie pijawkami medycznymi. Wizyty domowe. Zamawianie wizyt tel. 533 830 980. Certyfikowany hirudoterapeuta. Zapraszam

-**M**ontaż i serwis instalacji elektrycznych, ppopż, alarmowych, prace techniczne. Tel. 516 710 485

-**O**dkleszczanie. Skuteczne zwalczanie kleszczy na terenie Twojej posesji. Kontakt: www.insekt24.pl Tel. 533 780 170. Zapraszam

-**S**kładanie mebli typu Ikea itp. Profesjonalnie, Szybko, Solidnie. Zapraszam do kontaktu. Tel. 533 780 170

-**S&J Przeprowadzki.** Tel. 509 657 507

-**W**ycinka drzew, krzewów, karczowanie terenu, a także inne prace ogrodowe. Tel. 504 019 716

-**W**ycinka drzew, pielęgnacja żywopłotów, wywóz gałęzi itp. Tel. 515 146 480

-**Z**walczanie Kowali bezskrzydłych na Twojej posesji. Solidnie i Skutecznie. Kontakt: www.insekt24.pl Tel. 533 780 170. Zapraszamy

RÓŻNE:
-**O**ddam gruz betonowy. Tel. (22) 755 74 87

-**O**ddam za darmo dwa kotki 12 tyg., mieszanka dachowca z persem, kociaki samodzielne z jedzeniem, umieją korzystać z kuwetki. Kotki długosiersiste, szarobure, pręgowane. Tel. 512 989 710

-**W**yprzedaż bardzo tanio różnych rzeczy z uporządkowanego strychu, piwnic i garażu. TANIO. Grodzisk Maz. Tel. (22) 755 74 87

NA SPRZEDAŻ DOM WOLNOSTOJĄCY RUSIEC gm.NADARZYN

cena: 985.000 zł

Prestiżowe osiedle domów jednorodzinnych

koniec inwestycji czerwiec 2019

Powierzchnia całkowita domu: 314 m²
Powierzchnia użytkowa domu: 255 m²
Działka: 1200 m²
7 pokoi
Wysokiej jakości materiały
Stan deweloperski
Garaż dwustanowiskowy
Dojazd do Warszawy - 20 minut

BEZPOŚREDNIO !!!

kontakt: 604 492 736

Biuro nieruchomości w Pruszkowie poszukuje dla swoich klientów nieruchomości do sprzedaży z okolic :

Masz nieruchomość na sprzedaż? Zgłoś ją do nas.

tel. (22) 730 33 40 ; (22) 730 33 43

FLESCH

OFERTY GODNE POLECENIA

Działka na sprzedaż — Nadarzyn, Urzut
169 000 PLN — 1500 m²

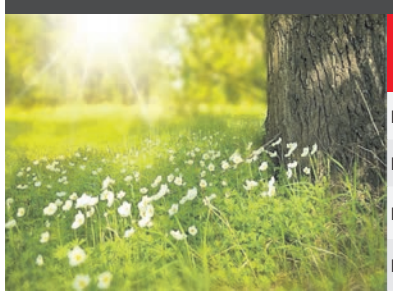

Nr oferty: 3103/1821/OGS

Rodzaj działki	budowlana
Kształt	prostokąt 30 m x 49 m
Dojazd	utwardzony
Kontakt	22 730 33 40

Działka na sprzedaż — Szymanów
160 000 PLN — 1218 m²

Nr oferty: 3099/1821/OGS

Rodzaj działki	budowlana
Kształt	nieregularny 50 m x 24 m
Dojazd	polna droga
Kontakt	22 730 33 43

Działka na sprzedaż — Jaktorów, Grądy
115 000 PLN — 1100 m²

Nr oferty: 3087/1821/OGS

Rodzaj działki	budowlana
Kształt	kwadrat 33 m x 34 m
Dojazd	żwirowy
Kontakt	22 730 33 40

Działka na sprzedaż — Czarny Las
165 000 PLN — 1826 m²

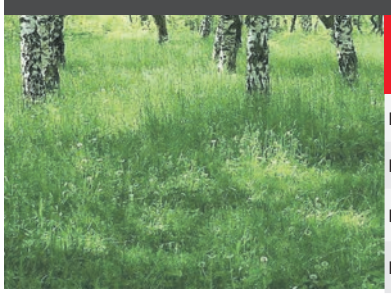

Nr oferty: 3088/1821/OGS

Rodzaj działki	budowlana
Kształt	prostokąt 37 m x 50 m
Dojazd	utwardzony
Kontakt	22 730 33 43

Dom na sprzedaż — Raszyn
560 000 PLN — 6 pok., 150 m²

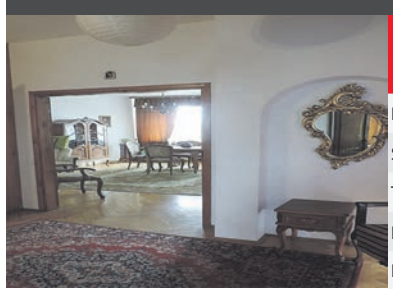

Nr oferty: 1886/1821/ODS

Rok budowy:	1982
Stan:	drobny remont
Typ domu	pół bliźniaka
Pow. działki	425 m²
Kontakt	22 730 33 40

Dom na sprzedaż — Płochocin
550 000 PLN — 4 pok., 140 m²

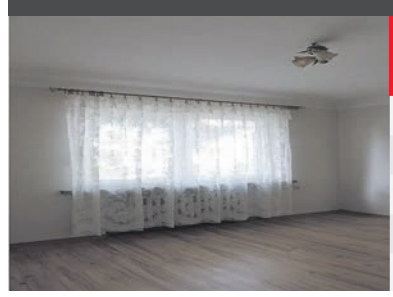

Nr oferty: 1879/1821/ODS

Rok budowy:	1965
Stan:	drobny remont
Typ domu	wolnostojący
Pow. działki	1200 m²
Kontakt	22 730 33 43

Dom na sprzedaż — Natolin
490 000 PLN — 4 pok., 180 m²

Nr oferty: 1897/1821/ODS

Rok budowy	2003
Stan:	do odświerzenia
Typ domu	wolnostojący
Pow. działki	700 m²
Kontakt	22 730 33 40

Dom na sprzedaż — Grodzisk Mazowiecki
599 000 PLN — 4 pok., 108 m²

Nr oferty: 1890/1821/ODS

Rok budowy:	2010
Stan:	bardzo dobry
Typ domu	szeregowiec
Pow. działki	247 m²
Kontakt	22 730 33 43

Dom na sprzedaż — Wólka Kosowska
599 000 PLN — 5 pok., 180 m²

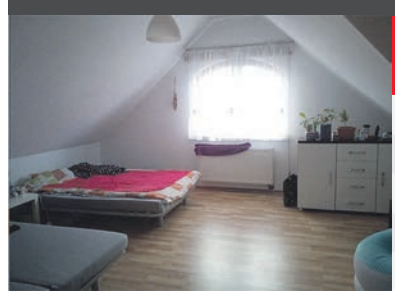

Nr oferty: 1857/1821/ODS

Rok budowy	2012
Stan:	bardzo dobry
Typ domu	wolnostojący
Pow. działki	1200 m²
Kontakt	22 730 33 40

Mieszkanie na sprzedaż — Grodzisk Mazowiecki
305 000 PLN — 2 pok., 59 m²

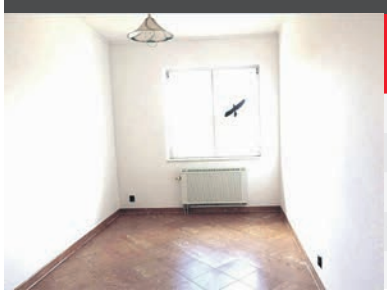

Nr oferty: 3686/1821/OMS

Rok budowy:	2004
Stan:	dobry
Piętro:	2
Typ kuchni:	widna
Kontakt	22 730 33 43

Mieszkanie na sprzedaż — Pruszków
399 000 PLN — 2 pok., 50 m²

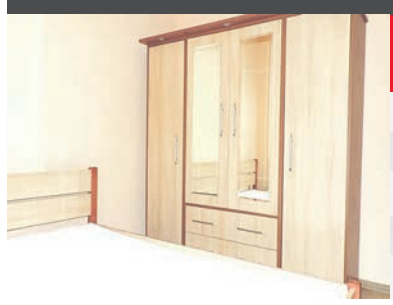

Nr oferty: 3621/1821/OMS

Rok budowy:	2009
Stan:	bardzo bobry
Piętro:	parter+ ogródek
Typ kuchni:	widna
Kontakt	22 730 33 40

Mieszkanie na sprzedaż — Piastów
364 000 PLN — 2 pok., 48 m²

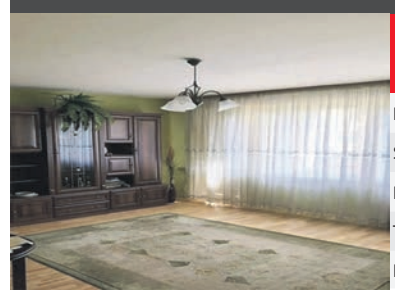

Nr oferty: 3756/1821/OMS

Rok budowy:	1985
Stan:	bardzo dobry
Piętro:	4
Typ kuchni:	widna
Kontakt	22 730 33 43

Mieszkanie na sprzedaż — Piastów
330 000 PLN — 3 pok., 51 m²

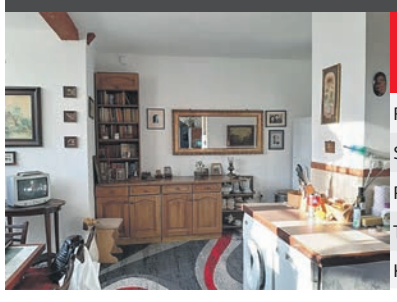

Nr oferty: 3768/1821/OMS

Rok budowy:	1935
Stan:	bardzo dobry
Piętro:	1 + ogródek
Typ kuchni:	otwarta
Kontakt	22 730 33 40

Mieszkanie na sprzedaż — Pruszków
260 000 PLN — 2 pok., 47 m²

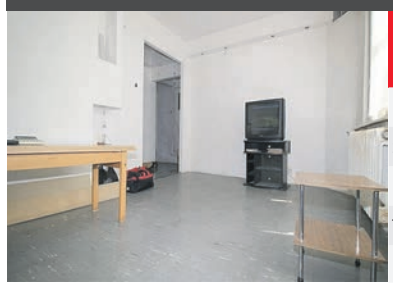

Nr oferty: 3759/1821/OMS

Rok budowy:	1981
Stan:	do remontu
Piętro:	11
Typ kuchni:	widna
Kontakt	22 730 33 43

Mieszkanie na sprzedaż — Pruszków
289 000 PLN — 2 pok., 49 m²

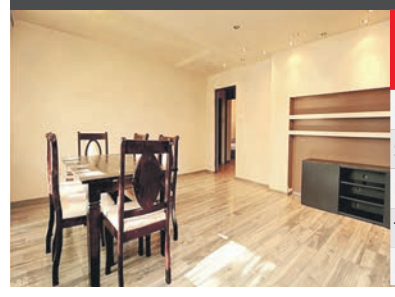

Nr oferty: 3752/1821/OMS

Rok budowy:	1982
Stan:	do odświeżenia
Piętro:	parter
Typ kuchni:	widna
Kontakt	22 730 33 40

CHCESZ SZYBKO I DOBRZE SPRZEDAĆ MIESZKANIE, DOM, DZIAŁKĘ? 22 730-33-40/43

ZATRUDNIMY AGENTÓW - POŚREDNIKÓW NIERUCHOMOŚCI TEL. 604 - 492 - 736