ROK VIII
NR 06 (CLXI)
28 MARCA
2019
GAZETA BEZPŁATNA
NAKŁAD 30 000
ISSN 2084-6460

# FLESCH Mazowsza

Pruszków,Warszawa,Błonie,Michałowice,Reguły,Piastów,Brwinów,Nadarzyn,Opacz,Raszyn,Jaktorów,
Grodzisk Maz., Milanówek, Nowa Wieś, Żabia Wola, Komorów, Ursus, Podkowa Leśna, Sochaczew

NIERUCHOMOŚCI
FLESCH
www.nieruchomosci.flesch.pl
e-mail: nieruchomosci@flesch.pl

05-804 Pruszków
ul.Bolesława Prusa 95
(Al.Wojska Polskiego róg ul.Plantowej)
godziny otwarcia:
pn.-pt. : 9.00-18.00
sobota: 9.00-15.00
tel. (22) 730 33 40 ; 730 33 43

Następne wydanie *FLESCH MAZOWSZA* ukaże się 11 kwietnia 2019

## Podwyżki cen za wywóz odpadów

**Nowe przepisy związane z gospodarowaniem odpadami w regionie przyniosły podwyżki cen za wywóz śmieci w gminach: Brwinów, Grodzisk Mazowiecki, Podkowa Leśna. Z podobną sytuacją będzie zmagał się także prawdopodobnie Milanówek.**

Znowelizowane prawo nakładające na gminy obowiązek segregacji odpadów na pięć frakcji skutkuje podwyższeniem cen za wywóz śmieci. Przyczyną tego stanu jest między innymi zamknięcie wielu wysypisk śmierci na Mazowszu oraz brak dofinansowania ze strony samorządów. Efektem tego jest podniesienie kosztów firm śmieciowych zajmujących się wywozem odpadów, a co za tym idzie opłat dla mieszkańców.

Milanówek jest miastem, które zdążyło już odczuć podwyżkę cen. Władze musiały wybrać ofertę o 800 tys. zł droższą, niż było to w planach. Urzędnicy są zdania, że być może zmiana cen pozytywnie wpłynie na nawyki mieszkańców gmin w sferze konsumowania i przyczyni się do zmniejszenia ilości wytwarzanych odpadów. Obecnie, szacuje się, że od kwietnia ceny za wywóz odpadów na jednego mieszkańca będę klasyfikowały się następująco: Brwinów – 16 zł, Grodzisk Mazowiecki – 19 zł. Władze Milanówka zawiadamiają, że podwyżka jest nieunikniona.

Urzędy miast sugerują, co zrobić, aby ograniczyć ilość produkowanych śmieci w gospodarstwach domowych:

•zastąpienie plastikowych butelek od napojów butelkami szklanymi wielokrotnego użytku,

•zmiana nawyków konsumenckich oraz wymiana plastikowych torebek na ich wielorazowe zamienniki,

•kupowanie produktów z długim okresem przydatności w większych opakowaniach, które wystarczają na dłuższy czas,

•wybór produktów bez opakowań, np. owoców, warzyw, orzechów, itp.,

•korzystanie w miarę możliwości z opakowań drewnianych, szklanych,

•kompostowanie odpadów pochodzenia naturalnego.

Władze gmin regionu apelują o zachowanie zdrowego rozsądku nie tylko podczas dokonywania wyborów konsumenckich, ale także przy segregacji odpadów, która powinna być należycie przeprowadzana w każdym gospodarstwie domowym.

**Aneta Czarnecka**

Fot.: *www.pixabay.com*

KUPIĘ
ZANIEDBANĄ, ZADŁUŻONĄ DZIAŁKĘ
W WARSZAWIE I OKOLICACH
Zadzwoń:
604 492 736

FIRMA RAFLEN
oferuje wywóz zbędnych rzeczy:
- opróżnianie piwnic, mieszkań, magazynów
- wywóz mebli, złomu
- pozostałości po remontach
Tel: 502 281 186
www.raflen.pl

Poszukuję działek, domów i mieszkań:
Piastów, Ursus, Pruszków, Podkowa Leśna, Kanie, Brwinów, Milanówek, Grodzisk Mazowiecki
Tel. (22) 730 33 40; (22) 730 33 43

REKLAMA

TU MOŻE BYĆ TWOJA REKLAMA
885 585 001
601 967 788
lub
reklama@flesch.pl

FLESCH POLSKA Sp. z o.o.
Hurtownia
z siedzibą w Nadarzynie zatrudni:
KIEROWCÓW
Prawo jazdy kat.B+C
kontakt:
604 492 736

KONIEC z kamieniem kotłowym !!!
AquaPol
MAGNETYZER ELEKTRONICZNY
4 LATA GWARANCJI
ENERGOOSZCZĘDNY
+48 517 771 707
www.magnetyzery.waw.pl

ODKUPIĘ / PRZEJMĘ / WYNAJMĘ
SKLEP SPOŻYWCZY
LUB LOKAL NA SKLEP
od 50m² do 300m²
Warszawa i okolice
tel. 604 492 736

ROZPOCZNIJ KARIERĘ Z NAMI!!!
Biuro nieruchomości w Pruszkowie poszukuje pracowników na stanowisko Agent / Pośrednik nieruchomości.
Jeśli jesteś zainteresowany nieograniczonymi możliwościami zdobywania wiedzy oraz nielimitowanym potencjałem zarobkowym, jest to praca właśnie dla Ciebie.
DOŁĄCZ DO NAS!!!
tel. 604 492 736
e mail: nieruchomosci@flesch.pl
PODSTAWA + PROWIZJA !!!

# BEZ TABU

**Drodzy Państwo**

Zgodnie z obietnicą poniżej zamieszczamy list od jednego z czytelników (pisownia oryginalna - red.).

Nie pozostaje nam nic innego jak tylko zgodzić się z Panem Andrzejem.

Chyba naprawdę jedynym wyjściem i ratunkiem dla Pruszkowa byłoby wprowadzenie płatnego lub rotacyjnego systemu parkowania.

Jako kierowcy niestety nie potrafimy współżyć ze sobą tak by wzajemnie nie utrudniać sobie życia, by nie utrudniać go pieszym.

Jak więc bardzo przykro by to nie zabrzmiało prawda jest taka, że sami prosimy się o tak restrykcyjne rozwiązania.

***

**Szanowna Redakcjo!**

*Na wstępie uprzejmie wyjaśniam, że mieszkam przy ul. Kościuszki czyli w strefie gdzie parkowanie pojazdów jest bardzo uciążliwe.*

*Przed dwoma laty Zarząd miasta Pruszków przymierzał się do ustawiania parkomatów na niektórych ulicach. Wówczas Starosta Pruszkowski przeprowadził wywiad internetowy w tej sprawie i rzekomo uzyskał wynik na „nie". To referendum miało z góry przesądzony wynik albowiem było to pytanie do klienta czy chcesz płacić za towar czy wolisz za darmo. Wynik był z góry przesądzony.*

*Miasta, które wprowadzały płatne parkowanie nie pytały się kierowców o to czy chcą płacić tylko wprowadzały parkomaty poprawiając tym samym warunki parkowania. Na całym świecie nie wymyślono lepszego sposobu na usprawnienie parkowania w mieście.*

*Płatne parkowanie należy przeprowadzić po dokładnej analizie stanu istniejącego. Na niektórych ulicach nie jest ono konieczne. Można również zróżnicować opłaty w zależności od obciążenia ulicy.*

*Oczywiście po wprowadzeniu płatnego parkowania należy cały czas monitorować system i wprowadzać w trakcie poprawki.*

*Na zapytanie Starosty powiedziałem w swoim czasie tak jak dzisiaj. Podałem wówczas wiele przykładów parkowania (przeważnie starych, zdezelowanych aut) w śródmieściu Pruszkowa przez wiele miesięcy.*

*Dopóki będzie darmocha kierowcy nie będą szukali rozwiązań, a płatne parkingi wielopiętrowe będą w dużej mierze puste. Powinniśmy dążyć do rozwiązania w myśl zasady: „jeżeli stać cię na samochód to również musisz mu zapewnić miejsce postoju które nie będzie uciążliwe dla innych kierowców.*

Z poważaniem
**Andrzej Kobyłecki**

**Poszukuję**
**działek, domów mieszkań**
**Milanówek i okolice**
**Tel. (22) 730 33 40; 730 33 43**

# Co to jest E-dowód?

**Od marca wydawane są nowe dowody osobiste z warstwą elektroniczną. Będą one bezpłatnym narzędziem usprawniającym komunikację obywateli z administracją, służbą zdrowia i podmiotami komercyjnymi. E-dowód to wspólny projekt Ministerstwa Spraw Wewnętrznych i Administracji oraz Ministerstwa Cyfryzacji**

Nowe dowody są zewnętrznie podobne do obecnych, wewnątrz jednak znajduje się chip, w którego pamięci znajdują się m.in. dane identyfikacyjne umieszczone w warstwie graficznej, w tym zdjęcie biometryczne. Chip jest bezstykowy, co oznacza, że użycie warstwy elektronicznej dowodu osobistego będzie możliwe po przyłożeniu dokumentu do czytnika, a nie włożeniu do czytnika. Nie zmieniają się dotychczasowe funkcje dowodu osobistego: będzie on potwierdzał tożsamość i obywatelstwo jego posiadacza oraz uprawniał do przekraczania granic niektórych państw. Nowy dowód ma również służyć do uwierzytelnienia w e-usługach administracji publicznej oraz do podpisywania dokumentów elektronicznych.

Więcej informacji: ***www.edowod.gov.pl***

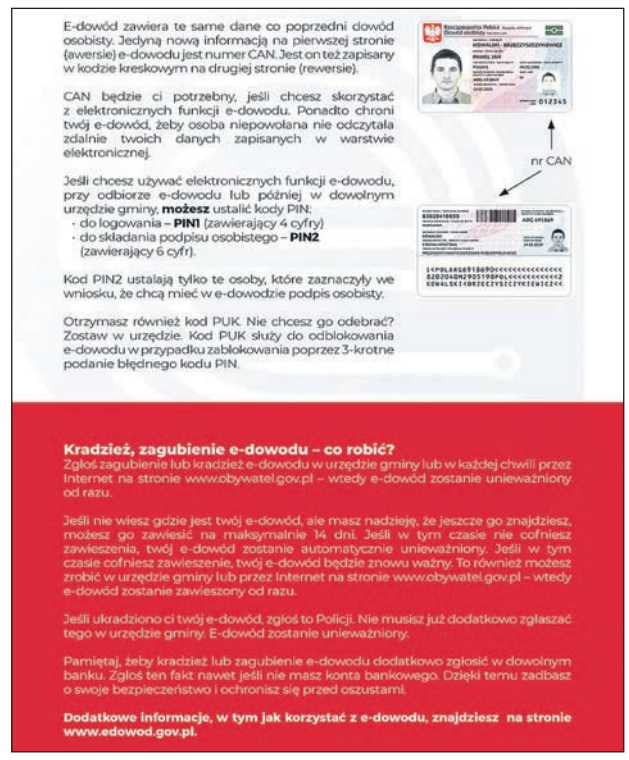
E-dowód zawiera te same dane co poprzedni dowód osobisty. Jedyną nową informacją na pierwszej stronie (awersie) e-dowodu jest numer CAN. Jest on też zapisany w kodzie kreskowym na drugiej stronie (rewersie).

CAN będzie ci potrzebny, jeśli chcesz skorzystać z elektronicznych funkcji e-dowodu. Ponadto chroni twój e-dowód, żeby osoba niepowołana nie odczytała zdalnie twoich danych zapisanych w warstwie elektronicznej.

Jeśli chcesz używać elektronicznych funkcji e-dowodu, przy odbiorze e-dowodu lub później w dowolnym urzędzie gminy, **możesz** ustalić kody PIN:
- do logowania – **PIN1** (zawierający 4 cyfry)
- do składania podpisu osobistego – **PIN2** (zawierający 6 cyfr).

Kod PIN2 ustalają tylko te osoby, które zaznaczyły we wniosku, że chcą mieć w e-dowodzie podpis osobisty.

Otrzymasz również kod PUK. Nie chcesz go odebrać? Zostaw w urzędzie. Kod PUK służy do odblokowania e-dowodu w przypadku zablokowania poprzez 3-krotne podanie błędnego kodu PIN.

nr CAN

**Kradzież, zagubienie e-dowodu – co robić?**
Zgłoś zagubienie lub kradzież e-dowodu w urzędzie gminy lub w każdej chwili przez Internet na stronie www.obywatel.gov.pl – wtedy e-dowód zostanie unieważniony od razu.

Jeśli nie wiesz gdzie jest twój e-dowód, ale masz nadzieję, że jeszcze go znajdziesz, możesz go zawiesić na maksymalnie 14 dni. Jeśli w tym czasie nie cofniesz zawieszenia, twój e-dowód zostanie automatycznie unieważniony. Jeśli w tym czasie cofniesz zawieszenie, twój e-dowód będzie znowu ważny. To również możesz zrobić w urzędzie gminy lub przez Internet na stronie www.obywatel.gov.pl – wtedy e-dowód zostanie zawieszony od razu.

Jeśli ukradziono ci twój e-dowód, zgłoś to Policji. Nie musisz już dodatkowo zgłaszać tego w urzędzie gminy. E-dowód zostanie unieważniony.

Pamiętaj, żeby kradzież lub zagubienie e-dowodu dodatkowo zgłosić w dowolnym banku. Zgłoś ten fakt nawet jeśli nie masz konta bankowego. Dzięki temu zadbasz o swoje bezpieczeństwo i ochronisz się przed oszustami.

**Dodatkowe informacje, w tym jak korzystać z e-dowodu, znajdziesz na stronie www.edowod.gov.pl.**

**U NAS. Kolejne porozumienia z Mazowieckim Zarządem Dróg Wojewódzkich**

# Poprawa bezpieczeństwa

**Dzięki współpracy gminy Brwinów z Mazowieckim Zarządem Dróg Wojewódzkich powstanie chodnik w rejonie Muzeum Motoryzacji i Techniki w Otrębusach oraz dokumentacja przebudowy siedmiu skrzyżowań dróg wojewódzkich DW nr 719, DW nr 720 oraz DW nr 701 z drogami gminnymi.**

Burmistrz gminy Brwinów Arkadiusz Kosiński (z lewej na fot.) oraz dyrektor Mazowieckiego Zarządu Dróg Wojewódzkich Zbigniew Ostrowski (z prawej na fot.) podpisali 22 marca 2019 r. dwa ważne porozumienia.

Pierwsze z nich dotyczy budowy chodnika w rejonie Muzeum Motoryzacji i Techniki, na odcinku od ul. Pszczelińskiej do ul. Na Skraju. Ta inwestycja zdecydowanie poprawi bezpieczeństwo mieszkańców, którzy do tej pory musieli korzystać z pobocza przy bardzo ruchliwej drodze DW nr 719. Gmina Brwinów już w zeszłym roku przygotowała dokumentację projektową, a teraz zobowiązała się do sfinansowania budowy oświetlenia na tym odcinku. Mazowiecki Zarząd Dróg Wojewódzkich zapowiada, że w ciągu kilku najbliższych tygodni ogłosi wspólny przetarg na budowę chodnika oraz oświetlenia ulicznego.

Drugie porozumienie zawarte 22 marca dotyczy przebudowy siedmiu skrzyżowań dróg wojewódzkich z drogami gminnymi, gdzie potrzebna jest poprawa stanu nawierzchni oraz poprawa odprowadzenia wód opadowych. Gmina Brwinów sfinansuje opracowanie dokumentacji dla następujących skrzyżowań:

- DW nr 719 ul. Warszawskiej z ul. Sadową w Kaniach,
- DW nr 719 ul. Warszawskiej z ul. Helenowską w Otrębusach,
- DW nr 719 ul. Obwodnica z ul. Jodłową w Brwinowie,
- DW nr 719 ul. Obwodnica z ul. Partyzantów w Brwinowie,
- DW nr 720 ul. Natalińskiej z ul. Sosnową w Otrębusach,
- DW nr 701 z drogą do świetlicy w Domaniewie,
- DW nr 701 z ul. Gołaszewską na granicy Domaniewka i Gołaszewa.

Pomoc rzeczowa w postaci przygotowania dokumentacji na koszt gminy Brwinów przybliża realizację potrzebnych inwestycji. Na podobnej zasadzie została wykonana przebudowa ul. Pszczelińskiej w Brwinowie. Obecnie Mazowiecki Zarząd Dróg Wojewódzkich poszukuje wykonawcy ronda na skrzyżowania ulic Biskupickiej, Armii Krajowej i Marszałka Józefa Piłsudskiego. Do tej pory nie udało się wyłonić wykonawcy, ale przetarg zostanie powtórzony.

**(a)**, Fot. ***MZDW w Warszawie***

R E K L A M A

**Agencja Pracy FAST SERVICE GROUP**
Poszukuje kandydatów na stanowisko:
*OPERATOR MASZYN / PAKOWACZ*
**Miejsce pracy : Teresin**
**Oferujemy:**
- Umowę o pracę
- Stawkę godzinową 16 zł /brutto + premia
- Pracę w systemie czterobrygadowym
- Ubezpieczenia grupowe na życie

**Wymagania:**
- Książeczka sanepid

**tel. 513 232 431 praca@fast-service.com.pl**

**SKUP BYDŁA**
**we wszystkich klasach**
**tel.607 547 777**

**Poszukuję działek**
**Nadarzyn i okolice**
**Tel. (22) 730 33 40;**
**(22) 730 33 43**

FLESCH POLSKA Sp. z o.o.
**Hurtownia**
z siedzibą w Nadarzynie zatrudni:
**PRZEDSTAWICIELA HANDLOWEGO**
Obowiązki:
-nawiązywanie długofalowych relacji
-kompleksowa obsługa klientów
Osoby zainteresowane prosimy o przesłanie CV
e-mail: a.dzikowska@flesch.pl
tel. 604 492 736

**Sprzedam mieszkanie Chrzanów Mały**
**k. Grodziska Maz.**
Nr oferty: 3687/1821/OMS
Powierzchnia: 48 m²
2 pokoje
III piętro
Miejsce postojowe
Idealna lokalizacja
**cena: 255.000 zł**
zadzwoń: 663 335 444

**SPRZEDAM DZIAŁKĘ BUDOWLANĄ PRUSZKÓW - BĄKI**
Nr oferty: 2934/1821/OGS
Powierzchnia: 1240 m²
Kształt: prostokąt
Wymiary: 24 m x 52 m
Wszystkie media
w ulicy przy działce
Dogodny wyjazd na S8 i A2
**cena: 550.000 zł**
**kontakt: 607 454 055**

SPRZEDAŻ DOMU W MILANÓWKU

BEZPOŚREDNIO !!!

Inwestycja ukończona
Powierzchnia domu:167m²
Po podłodze: 205m²
6 pokoi
Działka: 490m²
Połowa bliźniaka
Wszystkie media
Garaż jednostanowiskowy

cena: 615.000 zł

RZUT PARTERU

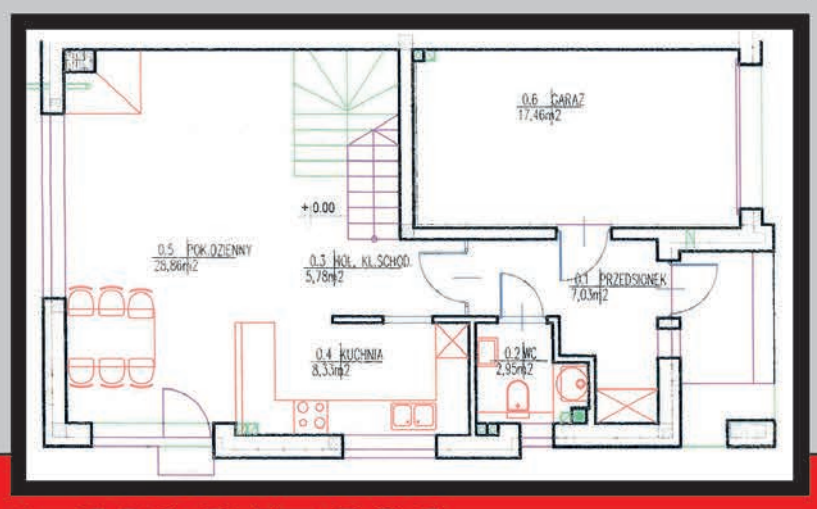

kontakt: 601 347 206

BEZPIECZEŃSTWO. Nowy system alarmowania w Grodzisku Mazowieckim

# Będzie informować o zagrożeniach

**W Grodzisku Mazowieckim kolejne zmiany. Władze właśnie rozpatrują oferty firm, które brały udział w przetargu na budowę nowatorskiego systemu ostrzegania i alarmowania mieszkańców o nadchodzących zagrożeniach na terenie gminy. Projekt inwestycyjny zakłada także instalację czujnika skażeń oraz stacji pogodowej.**

Budżet przeznaczony na budowę innowacyjnego systemu został określony na 495 tys. złotych. Żadna z firm biorących udział w przetargu nie przekroczyła tej kwoty, więc wszystko wskazuje na to, że wykonawca zostanie niebawem wybrany. Pozostał merytoryczny przegląd propozycji.

Kosztowne przedsięwzięcie gmina zrealizuje przy udziale 400 tys. zł dotacji z UE, które otrzymała w 2017 roku. Wydatek ten będzie spójny z celem tegoż dofinansowania, czyli inwestycją w system alarmujący ludność o zagrożeniach. Założeniem jest, aby na terenie gminy zostało założonych 15 syren oraz inne, przeznaczone do monitorowania i kontroli regionu, urządzenia.

Centrum sterowania będzie ulokowane w budynku Urzędu Miejskiego w Grodzisku Mazowieckim. Pozostałe punkty alarmowe miałyby zostać rozproszone po całej gminie. I tak, miejscami, gdzie zostaną one zainstalowane będą: Szkoła Podstawowa w Adamowiźnie, OSP Książenice, OSP Kłudno Stare, szkoły podstawowe nr 2, 4 i 6, przedszkole nr 4 przy ul. Górnej, świetlice: w Natolinie, Kraśniczej Woli i Kozerkach, Centrum Kultury, Zakład Wodociągów i Kanalizacji przy ul. Cegielnianej, place zabaw w Czarnym Lesie i Opypach. Centrum Kultury zostanie wyposażone także w czujnik skażeń oraz stację pogodową.

Stacja pogodowa ma zostać wyposażona w takie funkcje jak: pomiar temperatury, wilgotności powietrza, ciśnienia atmosferycznego, analizę prędkości i kierunku wiatru oraz wskazanie ilości opadów deszczu.

Głównym zadaniem systemu jest przede wszystkim ochrona życia mieszkańców gminy oraz umożliwienie weryfikacji oraz wczesnego wykrywania zagrożeń.

System ma zostać wprowadzony w życie do końca sierpnia 2019 roku.

**Aneta Czarnecka**
Fot.: ***www.pisabay.com***

ZDROWIE. Czy pacjenci będą czekać krócej na SOR-ze w Grodzisku Mazowieckim?

# Aż z czterech powiatów

**Mieszkańcy Grodziska Mazowieckiego i okolic, w przypadku potrzeby skorzystania ze Szpitalnego Oddziału Ratunkowego w Szpitalu Zachodnim, zmuszeni są niejednokrotnie czekać w długich kolejkach na przyjęcie przez lekarza. Pacjenci oburzają się, lekarze rozkładają ręce. Władze powiatu postanowiły stanąć naprzeciw oczekiwaniom mieszkańców. Apelują o utworzenie dodatkowego oddziału SOR w sąsiadującym powiecie.**

Problemy, związane z wielogodzinnym oczekiwaniem pacjentów na SOR-ze w Grodzisku Mazowieckim, spowodowane są nadmiernym obłożeniem oraz brakami kadrowymi. Grodziski Szpitalny Oddział Ratunkowy jest jedynym tego typu oddziałem w okolicy, wskutek czego skupia pacjentów z aż czterech powiatów, które łącznie zamieszkuje prawie pół miliona osób.

Brakuje zarówno lekarzy, jak i personelu szpitalnego. Wynika to z niechęci do pracy na SOR-ze spowodowanej dużym przeciążeniem i wysoką odpowiedzialnością spoczywającą na lekarzach obsługujących głównie rannych po wypadkach. Jedyne rozwiązanie trudnej sytuacji w szpitalu, Rada Powiatu Grodziskiego upatruje w otwarciu nowego oddziału, który odciążyłby SOR w Grodzisku Mazowieckim.

Powiatowi radni podjęli uchwałę „w sprawie przyjęcia stanowiska dotyczącego zaspokojenia potrzeb zdrowotnych mieszkańców w zakresie usług świadczonych przez szpitalne oddziały ratunkowe". Postanowienia zawarte w dokumencie argumentowane są faktem, iż grodziski szpital obsługuje około 15% pacjentów z powiatu pruszkowskiego, dwukrotnie bardziej zaludnionego od powiatu grodziskiego.

Powinien zatem w wybranej placówce na terenie Pruszkowa powstać SOR, usprawniając tym samym pracę oddziału w Grodzisku Mazowieckim.

Radni Powiatu Grodziskiego są zdania, że takie rozwiązanie znacznie poprawi sytuację i o wiele usprawni pracę szpitala. Ponadto, czas przyjęcia pacjentów, korzystających z pomocy Szpitalnego Oddziału Ratunkowego ulegnie skróceniu, co w nagłych przypadkach ma ogromne znaczenie.

**Aneta Czarnecka**

# Kalendarz Imprez Kulturalnych

•Wystawy •Filmy •Koncerty •Spotkania

**30 marca (sobota)**

**Godz. 9.00 Mobilna zbiórka elektroodpadów i baterii w zamian za rośliny**
W czterech miejscach na terenie gminy: godz. 9.00 – 18.00 świetlica w Domaniewie, w godz. 10.45 – 12.15 w Brwinowie obok Urzędu Gminy, w godz. 12.30 – 14.00 w Otrębusach przed Zespołem Szkół i w godz. 14.15 – 15.45 w Żółwinie na terenie OSP;
**Godz.10.30 Mistrzostwa Milanówka w tenisie stołowym**
*Zapraszamy na Mistrzostwa Milanówka w tenisie stołowym, które odbędą się 30 marca 2019 roku.*
*Harmonogram:*
*10:30 – Turniej dla dzieci i młodzieży*
*13:00 – Otwarty turniej seniorów +16*
Miejsce Hala sportowa przy SP 1 ul. Królewska 69 Milanówek
**W niedzielę (31.03) od godz. 10:00 – Otwarty turniej weteranów +50**
Miejsce -Szkoła podstawowa MTL ul.Brzozowa 1, Milanówek. Zapisy przed zawodami.

**31 marca (niedziela)**

**Godz. 12 .00 „Mia i biały lew" kino familijne**
Miejsce: Sala Widowiskowa Centrum Kultury i Sportu, ul. Bohaterów Warszawy 4, Pruszków;
**Godz. 17.00 Mowa bezdomna**
*Wieczór autorski poety Jarosława Mikołajewskiego.*
Miejsce: Muzeum Anny i Jarosława Iwaszkiewiczów w Stawisku, ul. Gołębia 1 w Podkowie Leśnej.

**1 kwietnia (poniedziałek)**

**Godz. 8.00 – 19.00 Wystawa**
*Wystawa malarstwa „Pasja nie zna wieku" w wykonaniu członków Fundacji „JaKobieta" oraz Fundacji „Pedagodzy i Animatorzy Mobilni". Wystawa czynna w dni powszednie w godz. 8.00 – 19.00.*
Miejsce: Dom Kultury „Miś" Ośrodka Kultury „Arsus" w Dzielnicy Ursus m. st. Warszawy ul. Traktorzystów 20.

**4 kwietnia (czwartek)**

**Godz. 10.00 – 11.15 Bezpieczna zabawa**
*„Zasady bezpiecznej zabawy". Bezpieczeństwo w domu, na placu zabaw - spotkanie z pracownikami wydziału Profilaktyki Straży Miejskiej m. st. Warszawy.*
Miejsce: Dom Kultury „Miś" Ośrodka Kultury „Arsus" w Dzielnicy Ursus m. st. Warszawy ul. Traktorzystów 20;
**Godz. 17.00 Światowy Dzień Poezji i Muzyki**
*Ogólnopolski Konkurs Literacki im. Gustawa Herlinga Grudzińskiego z udziałem literata i krytyka Aleksandra Nawrockiego. Wstęp wolny.*
Miejsce: sala kameralna Ośrodka Kultury „Arsus" w Dzielnicy Ursus m. st. Warszawy ul. Traktorzystów 14.

**5 kwietnia (piątek)**

**Godz. 19.00 Salonik Sztuka Arsus**
*Program poetycko-muzyczny pt. „Kobieta i mężczyzna, czyli powiedz mi jak mnie kochasz?" w wykonaniu Dariusza Jakubowskiego (aktora) – recytacje, Katarzyny Thomas – śpiew i Piotra Szafrańca – pianino (akompaniament). Muzyczna podróż w poszukiwaniu spełnienia i miłości. Wstęp wolny.*
Miejsce: sala kameralna Ośrodka Kultury „Arsus" w Dzielnicy Ursus m. st. Warszawy ul. Traktorzystów 14.

**6 kwietnia (sobota)**

**Godz. 9.45 Szachowa Liga Młodych Talentów**
*Zapraszamy dzieci na kolejny turniej Szachowej Ligi Młodych Talentów. Szczególne zaproszenie kierujemy do tych dzieci, które jeszcze nie brały udziału w zawodach szachowych. Organizator: UKS Szachowa Dwójka Grodzisk Mazowiecki.*
Miejsce: Szkoła Podstawowa nr 4 ul. Zielony Rynek 2, Grodzisk Mazowiecki;
**Godz. 17.00 Wystawa ceramiki**
*Wernisaż wystawy ceramiki Bożeny Głażewskiej-Rzeźnik, Moniki Piotrowskiej i Aleksandra Bieguńskiego. Ekspozycja czynna do 5 maja. Wstęp wolny.*
Miejsce: Galeria Ad-hoc Ośrodka Kultury „Arsus" w Dzielnicy Ursus m. st. Warszawy ul. Traktorzystów 14.

**7 kwietnia (niedziela)**

**Godz. 12.00 Salon poezji K40**
*„Makbet" czytają: Jerzy Radziwiłowicz, Aleksandra Justa, Katarzyna Łochowska – śpiew, Marcin Mazurek – piano. Scenografia – Justyna Kucharska – Kwiaciarnia Studio Florystyczne Antonia. Wstęp wolny!*
Miejsce: Nadarzyński Ośrodek Kultury, Pl. Poniatowskiego 42, Nadarzyn.

Zebrał: **(mg)**

ZAPRASZAMY

URSUS. Jubileusz 15 – lecia zespołu operetkowego „Belcanto"

# „To były piękne dni"

**W tym roku Zespół Operetkowy Belcanto działający w Domu Kultury „Kolorowa" w Ursusie obchodzi wyjątkowy jubileusz - swoje 15-lecie działalności muzycznej. Z tej okazji 1 marca br. w Sali Widowiskowej Ośrodka Kultury Arsus w Ursusie odbył się wyjątkowy koncert pt. „Odcienie miłości".**

fot. Ireneusz Barski

W programie koncertu znalazły się arie operowe i operetkowe jak również znane utwory wokalne w przepięknych aranżacjach Olgi Romaszko – Niewiadomskiej oraz utwory fortepianowe wykonane przez zaproszonych młodych gości, którzy byli niewątpliwie ozdobą wydarzenia. Koncert prowadziła związana z zespołem Bożena Sikorska, która wprowadzała słuchaczy nie tylko w tematykę utworów ale przede wszystkim przedstawiała sylwetki występujących artystów. (...)

Pełen rzewnych uczuć romans o miłości wykonał 90-letni członek Zespołu Ignacy Olszewski (tenor) w pięknej arii Nadira z opery G. Bizeta „Poławiacze pereł". W jego wykonaniu usłyszeć można było również sławną Arię z Kurantem ze „Strasznego Dworu" S. Moniuszki.(...)

Niezwykle ujmującym momentem koncertu było wykonanie sławnej arii „O sole mio" E. di Capua w wykonaniu zaproszonego małego gościa – solisty – Jasia Basa, ucznia Olgi Romaszko – Niewiadomskiej.

(…) Piękny, uczuciowy duet „Przeminęło z wiatrem" A. Lewandowskiej, nawiązujący do minionych, wspólnie spędzonych przez zespół lat, wykonali: Krzysztof Hołymczuk wraz z Grażyną Żórawską. (...)

Miłość jako szalony taniec przedstawiła Klaudia Kulik w niezwykle dynamicznym i brawurowym wykonaniu tarantelli neapolitańskiej G. Rossini „La Danza" wywołując ogromny aplauz publiczności.

Zwieńczeniem części solistycznej była „Wielka miłość" z rep. S. Krajewskiego w bardzo uczuciowym wykonaniu Tadeusza Kowalczyka.

Na zakończenie koncertu cały zespół wykonał wspólnie utwór „Strangers in the night" B. Kaempferta, a następnie wraz z publicznością wyśpiewany został bardzo znany utwór „To były piękne dni", będący symbolem 15. lat działalności muzycznej zespołu. (...)

Wśród gości zaproszonych do udziału w koncercie, należy wymienić uczniów Dymitra Romaszko oraz Olgi Romaszko – Niewiadomskiej, kolejno: Wiktoria Barszcz, Weronika Grabowska, Weronika Schab, Michał Schab, Piotr Jasia oraz Kinga Maciak(...)

**O Zespole Operetkowym Belcanto:**

•Inicjatorką powołania zespołu, kierownikiem artystycznym oraz jego akompaniatorem jest Olga Romaszko – Niewiadomska, która aranżuje i przygotowuje programy koncertów. Pianistka jest zdobywczynią wielu nagród i wyróżnień m.in.: medalu im. Janusza Górskiego za upowszechnianie kultury, odznaki honorowej „Zasłużony dla Kultury Polskiej" i medalu „Zasłużony Kulturze Gloria Artis".

•Zespół składa się zarówno ze śpiewaków zawodowych – byłych artystów Teatru Wielkiego, Operetki Warszawskiej oraz znanych chórów warszawskich, jak również amatorów, niezwykle utalentowanych, którzy przygotowani do muzycznych wyzwań przez Olgę Romaszko – Niewiadomską śpiewają na światowym poziomie.

(...)

Wierna fanka Zespołu Operetkowego „Belcanto"
**Barbara Mielcarz**

## I wszystko się zaczęło

Polak opowiada znajomym wrażenia z wycieczki do Hiszpanii. - Widziałem corridę, zwyczajny stadion, na stadionie siedzieli zwyczajni ludzie. Wyszedł Hiszpan na arenę. Zwyczajny facet, tylko trochę wystrojony. Potem wypuścili byka. Zwyczajny byk, łaził sobie po arenie. Nagle machnęli ruska flagą i wszystko się zaczęło....

## Lekarz – fachowiec

Przychodzi facet do lekarza, a lekarz, jak to lekarz, bada go przez godzinę, po czym rzuca jakimś fachowym terminem. Gościu niepewnie pyta:
- Panie doktorze, to przejdzie?
- Tak, na żonę i dzieci.

## W poszukiwaniu straconego...

Po dwudziestu latach małżeństwa para leży w łóżku i nagle żona czuje, że mąż zaczyna ją pieścić, co już się bardzo dawno nie zdarzało. Prawie jak łaskotki jego palce zaczęły od jej szyi, biegły w dół delikatnie wzdłuż kręgosłupa do bioder.
Potem pieścił jej ramiona i szyję, dotykał jej piersi, by zatrzymać się powyżej podbrzusza.
Potem kontynuował, umieszczając swą dłoń po wewnętrznej stronie jej lewego ramienia, znów pieścił lewą stronę jej biustu i obsuwał dłoń wzdłuż jej pośladków, uda i nogę, aż po kostkę. Kontynuował po wewnętrznej stronie lewej nogi, unosząc pieszczoty aż do najwyższego punktu uda.
Och...
W ten sam sposób delikatnymi ruchami dłoni pieścił jej prawą stronę i gdy żona czuła się już rozpalona do ostatnich granic... Nagle przestał, przekręcił się na plecy i zaczął oglądać telewizję.
Żona ledwie łapiąc oddech powiedziała słodkim szeptem:
- To było cudowne. Dlaczego przestałeś?
- Znalazłem w końcu tego pilota...

## Ojciec programista

Syn programisty pyta ojca:
- Tato, dlaczego słońce wschodzi na wschodzie i zachodzi na zachodzie?
- Działa? To nie ruszaj!

## Problem z głowy

- Jeśli dziecko nie chce jeść mięsa, to czym je zastąpić?
- Psem. Pies zawsze zje mięso.

## Chory jak Szkot

Anglik i Szkot jadą pociągiem. Na każdej stacji Szkot gdzieś szybko wychodzi i wraca, ledwo oddychając, tuż przed odjazdem pociągu. Anglik nie mógł pohamować ciekawości i pyta:
- Gdzie pan szanowny tak biega?
- Od kardiologa wracam. Powiedział, że mogę w każdej chwili umrzeć. Dlatego kupuję bilet tylko do następnej stacji.

## Równość małżeńska

Moja kobieta uważa, że w restauracji powinniśmy płacić po połowie. Nawet jeśli ona tam była z matką, a ja w domu.

**https://dowcipy.jeja.pl**

BRWINÓW. Projekt edukacyjny „Pszczoły w ogrodzie przy Zagrodzie"

# Zagroda z pszczołami murarkami

**W ogrodzie przy dworku Zagroda w Brwinowie zostały umieszczone domki dla pszczół murarek ogrodowych. Jakub Jaroński, opiekun projektu edukacyjnego „Pszczoły w ogrodzie przy Zagrodzie", już zasiedlił je kokonami.**

Ustawienie domków to pierwszy etap szerzej pomyślanego projektu edukacyjnego, który ma zwracać uwagę na pożyteczną rolę różnych gatunków pszczół. Referat Ochrony Środowiska i Rolnictwa Urzędu Gminy Brwinów podjął współpracę z ekspertem w dziedzinie pszczelarstwa – Jakubem Jarońskim, który będzie czuwał nad ulami i poprowadzi w tym roku zajęcia edukacyjne dla uczniów oraz otwarte wykłady dla osób zainteresowanych.

W ulach ustawionych przy Zagrodzie już wkrótce wyklują się pszczoły murarki ogrodowe – pożyteczne owady, cenione zwłaszcza przez sadowników i ogrodników. Murarki nie produkują miodu, ale zapylają kwiaty, co przyczynia się do wzrostu zawiązywania owoców i zwiększenia zbiorów. Ich dużą zaletą z punktu widzenia użytkowników ogrodu jest to, że murarki, pomimo posiadania żądła, w ogóle go nie używają. Nadają się więc nawet do małych ogrodów i nie stanowią żadnego zagrożenia dla dzieci, które mogą je obserwować z bardzo małej odległości bez ryzyka użądlenia.

Projekt „Pszczoły w ogrodzie przy Zagrodzie" będzie rozwijany w kolejnych miesiącach. Ustawienie uli i zasiedlenie ich jest wstępem do dalszych działań. W ogrodzie pojawią się tablice edukacyjne oraz plenerowa łamigłówka dla dzieci. Relacje „na żywo" z życia murarek będą pojawiać się na stronach społecznościowych Brwinowa oraz dworku Zagroda, a kolejne grupy będą mogły spotykać się z Jakubem Jarońskim ze Stowarzyszenia Pszczelarstwa Naturalnego Wolne Pszczoły, który na terenie hoduje różne pszczołowate, w tym murarki. Jest pszczelarzem i pasjonatem biologii owadów, a zwłaszcza dzikich pszczołowatych, rodzimych pszczół miodnych i innych owadów społecznych.

Aktualne zdjęcia z życia murarek mieszkających przy dworku Zagroda przy ul. Grodziskiej 57 w Brwinowie publikowane będą na stronie ***fb.com/dworekzagroda*** oraz ***fb.com/pszczolyprzyzagrodzie.***

**(a),** Fot. ***U.G. Brwinów***

R E K L A M A

Usługi koszenia, równania (koparka JCB)
koszenie działek,
wycinanie drzew,
usuwanie zakrzaczenia
Kontakt: 604 492 736

TU MOŻE BYĆ TWOJA REKLAMA
601 967 788,
885 585 001

Poszukuję
działek, domów, mieszkań
Ożarów Maz. i okolice
Tel. (22) 730 33 40; 730 33 43

KORDI TKJ
Oferuje usługi w zakresie ogrodowych konstrukcji drewnianych
- Altanki i pergole
- Garaże i wiaty
- Domki działkowe
- I inne (np. prace remontowe)

Zapraszamy w godzinach 15:00 - 19:00 lub kontakt telefoniczny: 608 502 497
Zatrudnimy monterów konstrukcji drewnianych!!!
Milanówek, ul. Królewska 80

R E K L A M A

SPRZEDAŻ DOMU W MILANÓWKU
BEZPOŚREDNIO !!!
Koniec inwestycji maj 2019
Powierzchnia domu:184m²
6 pokoi
Działka: 1262m²
Dom wolnostojący
Wszystkie media
Garaż dwustanowiskowy

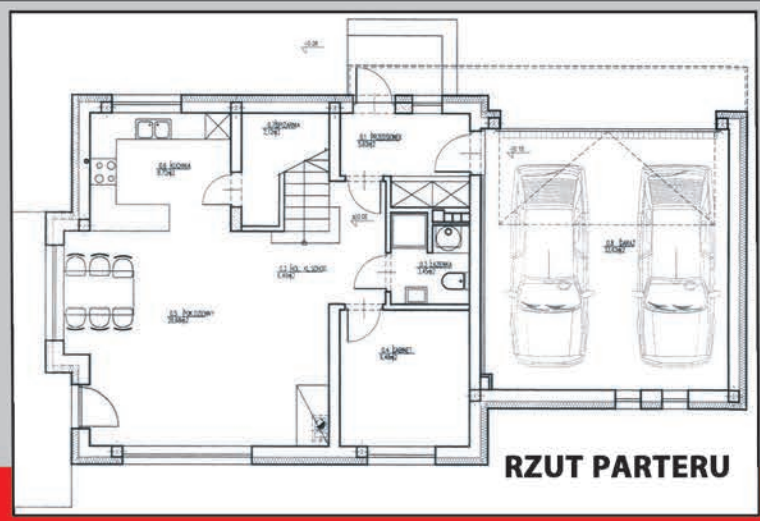


cena: 850.000 zł
kontakt: 601 347 206

# NOWOŚCI HANDLOWE

ZAMÓWIENIA: (22) 729 82 23 dzialhandlowy@flesch.pl www.flesch.pl

DYSTRYBUTOR: FLESCH POLSKA Sp. z o.o.

# NOWOŚCI HANDLOWE

DYSTRYBUTOR: FLESCH POLSKA Sp. z o.o.

ZAMÓWIENIA: (22) 729 82 23 dzialhandlowy@flesch.pl www.flesch.pl

# SPRAWDŹ NASZE OFERTY: *www.nieruchomosci.flesch.pl*

## NA SPRZEDAŻ

### DOMY

**1820/1821/ODS Błonie,** wolnostojący, 4 pokoje, pow. 110 m², działka o pow. 1128 m², cena 780.000 zł

**1819/1821/ODS Piastów,** bliźniak, 4 pokoje, pow. 148 m², działka o pow. 652 m², cena 580.000 zł

**1815/1821/ODS Michałowice,** wolnostojący, 5 pokoi, pow. 137 m², działka o pow. 1000 m², cena 1.000.000 zł

**1813/1821/ODS Nadarzyn, Stara Wieś,** wolnostojący, stan deweloperski, 5 pokoi, pow. 168 m², działka o pow. 1000 m², cena 759.000 zł

**1811/1821/ODS Nadarzyn,** wolnostojący, 5 pokoi, pow. 350 m², działka o pow. 4185 m², cena 750 000 zł

**1837/1821/ODS Szczutowo, Blizno,** 3 pokoje, pow. 175 m², działka o pow. 3900 m², cena 480.000 zł

**1836/1821/ODS Piastów,** pół bliźniaka, 6 pokoi, pow. 250 m², działka o pow. 300 m², cena 780.000 zł

**1833/1821/ODS Żabia Wola, Żelechów,** wolnostojący, 6 pokoi, pow. 230 m², działka o pow. 1300 m², cena 875.000 zł

**1827/1821/ODS Brwinów,** stan deweloperski, bliźniak, 5 pokoi, pow. 141 m², działka o pow. 660 m², cena 660.000 zł

**1825/1821/ODS Nadarzyn, Rusiec,** wolnostojący, 3 pokoje, pow. 96 m², działka o pow. 1000 m², cena 499.000 zł

**1826/1821/ODS Pruszków, Żbików,** 5 pokoi, pow. 180 m², działka o pow. 800 m², cena 925.000 zł

**1808/1821/ODS Pruszków,** bliźniak, 7 pokoi, pow. 169 m², działka o pow. 455 m², cena 695.000 zł

**1806/1821/ODS Pruszków, Gąsin,** stan deweloperski, 4 pokoje, pow. 110 m², działka o pow. 371 m², cena 545.000 zł

**1805/1821/ODS Piastów,** wolnostojący, 2 pokoje, pow. 80 m², działka o pow. 700 m², cena 415.000 zł

**1804/1821/ODS Brwinów, Otrębusy,** bliźniak, 3 pokoje, pow. 100 m², działka o pow. 600 m², cena 570.000 zł

**1800/1821/ODS Nadarzyn, Rusiec,** stan surowy otwarty, 5 pokoi, pow. 215 m², działka o pow. 1130 m², cena 435.000 zł

**1801/1821/ODS Żabia Wola, Osowiec,** duży obiekt, 40 pokoi, pow. 1800 m², działka o pow. 10 150 m², cena 1.650.000 zł

**1784/1821/ODS Pruszków,** segment środkowy, stan deweloperski, 4 pokoje, pow. 125 m², działka o pow. 180 m², cena 510.000 zł

**1767/1821/ODS Ożarów Mazowiecki, Wolskie,** wolnostojący, 5 pokoi, pow. 140 m², działka o pow. 500 m², cena 670.000 zł

**1764/1821/ODS Milanówek,** wolnostojący, 8 pokoi, pow. 239 m², działka o pow. 747 m², cena 1.550.000 zł

**1752/1821/ODS Warszawa, Ursus,** wolnostojący, 5 pokoi, pow. 300 m², działka o pow. 420 m², cena 880.000 zł

**1749/1821/ODS Nadarzyn, Szamoty,** wolnostojący, 4 pokoje, pow. 284 m², działka o pow. 1640 m², cena 1.700.000 zł

**1748/1821/ODS Warszawa, Ursus,** wolnostojący, 6 pokoi, pow. 180 m², działka 977 m², cena 1.250.000 zł

**1737/1821/ODS Grodzisk Mazowiecki,** wolnostojący, 4 pokoje, pow. 100 m², działka o pow. 1045 m², cena 499.000 zł

**1744/1821/ODS Warszawa, Ursus - Gołąbki,** szeregowiec, 5 pokoi, pow. 169 m², działka o pow. 170 m², cena 905.000 zł

**1550/1821/ODS Brwinów,** wolnostojący, 2 pokoje, pow. 80 m², działka 1320 m², cena 400.000 zł

**1742/1821/ODS Stare Babice, Koczargi Stare,** wolnostojący, 5 pokoi, pow. 205 m², działka o pow. 1020 m², cena 1.180.000 zł

**1740/1821/ODS Grodzisk Mazowiecki,** wolnostojący, 6 pokoi, pow. 194 m², działka 1040 m², cena 980.000 zł

**1734/1821/ODS Grodzisk Mazowiecki,** wolnostojący, 5 pokoi, pow. 150 m², działka pow. 750 m², cena 549.000 zł

**1719/1821/ODS Grodzisk Mazowiecki,** wolnostojący, 4 pokoje, pow. 100 m², działka pow. 1100 m², cena 570.000 zł

**1720/1821/ODS Milanówek,** wolnostojący, 5 pokoi, pow. 160 m², działka pow. 1500 m², cena 799.000 zł

**1721/1821/ODS Otrębusy,** wolnostojący, 4 pokoje, pow. 167 m², działka pow. 1535 m², cena 999.000 zł

**1709/1821/ODS Nadarzyn,** wolnostojący, 4 pokoje, pow. 110 m², działka pow. 1100 m², cena 550.000 zł

**1707/1821/ODS Nowa Wieś,** stan deweloperski, segment środkowy, 6 pokoi, pow. 270 m², działka pow. 260 m², cena 690.000 zł

**1708/1821/ODS Grodzisk Mazowiecki,** wolnostojący, 8 pokoi, pow. 220 m², działka pow. 1114 m², cena 845.000 zł

**1699/1821/ODS Milanówek,** pół bliźniaka, 5 pokoi, pow. 160 m², działka pow. 500 m², cena 550.000 zł

**1698/1821/ODS Nadarzyn,** wolnostojący, 9 pokoi, pow. 326 m², działka pow. 1194 m², cena 1.450.000 zł

**1679/1821/ODS Nasielsk, Dobra Wola,** wolnostojący, 2 pokoje, pow. 40 m², działka pow. 3500 m², cena 220.000 zł

**1664/1821/ODS Grodzisk Mazowiecki,** stan surowy otwarty, pół bliźniaka, 4 pokoje, pow. 120 m², działka pow. 550 m², cena 350.000 zł

**1651/1821/ODS Milanówek,** stan surowy zamknięty, pół bliźniaka, 6 pokoi, pow. 157 m², działka pow. 750 m², cena 450.000 zł

**1668/1821/ODS Milanówek,** wolnostojący, 8 pokoi, pow. 175 m², działka pow. 881 m², cena 750.000 zł

**1665/1821/ODS Nadarzyn, Szamoty,** wolnostojący, 7 pokoi, pow. 280 m², działka pow. 1000 m², cena 930.000 zł

**1650/1821/ODS Grodzisk Mazowiecki,** stan deweloperski, 4 pokoje, pow. 160 m², działka pow. 490 m², cena 550.000 zł

**1652/1821/ODS Nadarzyn, Rusiec,** wolnostojący, 6 pokoi, pow. 300 m², działka pow. 1000 m², cena 890.000 zł

**1646/1821/ODS Podkowa Leśna,** pół bliźniaka, stan deweloperki, 5 pokoi, pow. 190 m², działka pow. 1080 m², cena 1.060.000 zł

**1643/1821/ODS Kajetany,** wolnostojący, 6 pokoi, pow. 400 m², działka pow. 1100 m², cena 799.000 zł

**1641/1821/ODS Piastów,** bliźniak, 6 pokoi, pow. 238 m², działka pow. 350 m², cena 1.080.000 zł

**1644/1821/ODS Pruszków,** wolnostojący, magazyn wysokiego składowania wraz z wyposażeniem, pow. 600 m², działka pow. 1400 m², cena 2.900.000 zł

**1628/1821/ODS Nadarzyn, Rusiec,** wolnostojący, 3 pokoje, pow. 125 m², działka pow. 1000 m², cena 768.000 zł

**1632/1821/ODS Nadarzyn Urzut,** wolnostojący, 5 pokoi, pow. 181 m², działka pow. 2000 m², cena 834.000 zł

**1635/1821/ODS Nadarzyn, Urzut,** wolnostojący, 4 pokoje, pow. 240 m², działka pow. 1000 m², cena 910.000 zł

**1634/1821/ODS Nadarzyn, Kajetany,** stan deweloperski, wolnostojący, 5 pokoi, pow. 192 m², działka pow. 1180 m², cena 920.000 zł

**SPRZEDAM DZIAŁKĘ PĘCICE MAŁE**

**Nr. oferty: 2938/1821/OGS**

Powierzchnia: 1500 m²
Kwadrat: 39 m² x 39 m²
Woda i prąd na działce
Kanalizacja i gaz w drodze

**cena: 460.000 zł**

Zadzwoń: 693 615 825

**1629/1821/ODS Nadarzyn, Strzeniówka,** wolnostojący, 5 pokoi, pow. 300 m², działka pow. 2000 m², cena 1.650.000 zł

**1583/1821/ODS Grodzisk Mazowiecki,** wolnostojący, mieszkalno – usługowy, pow. 1300 m², działka pow. 2800 m², cena 3.150.000 zł

**1523/1821/ODS Grodzisk Mazowiecki,** stan deweloperski, bliźniak, 4 pokoje, pow. 150 m², działka pow. 500 m², cena 550.000 zł

**1524/1821/ODS Grodzisk Mazowiecki,** stan deweloperski, bliźniak, 6 pokoi, pow. 160 m², działka pow. 750 m², cena 640.000 zł

**1517/1821/ODS Łomianki,** stan deweloperski, wolnostojący, 4 pokoje, pow. 174 m², działka pow. 610 m², cena 945.000 zł

**1512/1821/ODS Milanówek,** stan surowy otwarty, bliźniak, 5 pokoi, pow. 150 m², działka pow. 500 m², cena 380.000 zł

**1502/1821/ODS Raszyn, Falenty,** stan deweloperski, pół bliźniaka, 5 pokoi, pow. 215 m², działka pow. 550 m², cena 550.000 zł

**1491/1821/ODS Pruszków,** segment, 6 pokoi, pow. 238 m², działka pow. 300 m², cena 860.000 zł

**1487/1821/ODS Magdalenka,** wolnostojący, 3 pokoje, pow. 85 m², działka pow. 1800 m², cena 670.000 zł

**1472/1821/ODS Pruszków, Ostoja,** połowa bliźniaka, 4 pokoje, pow. 200 m², działka pow. 605 m², cena 599.000 zł

**1467/1821/ODS Nadarzyn,** wolnostojący, 5 pokoi, pow. 180 m², działka pow. 2400 m², cena 730.000 zł

**1451/1821/ODS Milanówek,** wolnostojący, 3 pokoje, pow. 340 m², działka pow. 1402 m², cena 790.000 zł

**1443/1821/ODS Brwinów,** wolnostojący, pow. 230 m², działka pow. 1300 m², 5 pokoi, cena 1.570.000 zł

**1448/1821/ODS Michałowice,** wolnostojący, 4 pokoje, pow. 106 m², działka pow. 916 m², cena 790.000 zł

**1444/1821/ODS Kuklówka Zarzeczna,** wolnostojący, 7 pokoi, pow. 318 m², działka pow. 1500 m², cena 890.000 zł

**1366/1821/ODS Pruszków, Parzniew,** pół bliźniaka, pow. 100 m², 4 pokoje, działka pow. 500 m², cena 360.000zł

**1545/1821/ODS Raszyn,** wolnostojący, stan do wprowadzenia, 5 pokoi, pow. 210 m², działka pow. 780 m², cena 895.000 zł

**1528/1821/ODS Nadarzyn, Rozalin,** wolnostojący, 3 pokoje, pow. 180 m², działka pow. 1800 m², cena 695.000 zł

### MIESZKANIA

**3697/1821/OMS Pruszków,** 2 pokoje, pow. 38 m², cena 246.000 zł

**3696/1821/OMS Grodzisk Mazowiecki,** 3 pokoje, pow. 60 m², cena 330.000 zł

**3695/1821/OMS Warszawa, Ursus,** 3 pokoje, pow. 46 m², cena 410.000 zł

**3694/18218/OMS Grodzisk Mazowiecki,** kawalerka, pow. 30 m², cena 190.000 zł

**3693/1821/OMS Piastów,** 3 pokoje, pow. 64 m², cena 350.000 zł

**3692/1821/OMS Warszawa, Ochota,** kawalerka, pow. 27 m², cena 339.000 zł

**3691/1821/OMS Pruszków,** 3 pokoje, pow. 48 m², cena 295.000 zł

**3690/1821/OMS Pruszków,** 2 pokoje, pow. 60 m², cena 350.000 zł

**3689/1821/OGS Grodzisk Mazowiecki, Chrzanów Mały,** 2 pokoje, pow. 46 m², cena 243.000 zł

**3685/1821/OMS Pruszków,** 3 pokoje, pow. 60 m², cena 310.000 zł

**3684/1821/OMS Pruszków,** kawalerka, pow. 35 m², cena 295.000 zł

**3675/1821/OMS Pruszków,** 3 pokoje, pow. 55 m², cena 285.000 zł

**3678/1821/OMS Grodzisk Mazowiecki,** 2 pokoje, pow. 53 m², cena 285.000 zł

**3679/1821/OMS Pruszków,** 3 pokoje, pow. 48 m², cena 316.000 zł

**3673/1821/OMS Milanówek,** 3 pokoje, pow. 44 m², cena 199.000 zł

**3670/1821/OMS Grodzisk Mazowiecki,** 3 pokoje, pow. 48 m², cena 288.900 zł

**3659/1821/OMS Brwinów,** 2 pokoje, pow. 53 m², cena 285.000 zł

**3658/1821/OMS Pruszków,** 2 pokoje, pow. 35 m², cena 240.000 zł

**3651/1821/OMS Warszawa, Ursus,** 2 pokoje, pow. 46 m², cena 410.000 zł

**3652/1821/OMS Warszawa, Ursus,** 2 pokoje, pow. 54 m², cena 370.000 zł

**3647/1821/OMS Pruszków,** 2 pokoje, pow. 56 m², cena 389.000 zł

**3645/1821/OMS Grodzisk Mazowiecki,** 4 pokoje, pow. 99 m², cena 395.000 zł

**3641/1821/OMS Pruszków,** 4 pokoje, pow. 63 m², cena 359.000 zł

**3637/1821/OMS Pruszków, Parzniew,** 3 pokoje, pow. 57 m², ogródek o pow. 150 m², cena 396.000 zł

**3631/1821/OMS Pruszków,** 2 pokoje, pow. 54 m², cena 281.000 zł

**3632/1821/OMS Milanówek,** 3 pokoje, pow. 50 m², cena 265.000 zł

**3627/1821/OMS Grodzisk Mazowiecki,** 3 pokoje, pow. 60 m², cena 309.000 zł

**3625/1821/OMS Pruszków, Malichy,** 2 pokoje o pow. 55 m² + ogródek o pow. 50 m², cena 396.000 zł

**3623/18218OMS Grodzisk Mazowiecki,** 2 pokoje, pow. 48 m², cena 260.000 zł

**3621/1821/OMS Pruszków,** 2 pokoje, parter, pow. 50 m² + ogródek o pow. 138 m², cena 450.000 zł

**3620/1821/OMS Pruszków,** 2 pokoje, pow. 42 m², cena 299.000 zł

**3613/1821/OMS Grodzisk Mazowiecki,** stan deweloperski, 3 pokoje, pow. 75 m², cena 425.000 zł

**3602/1821/OMS Brwinów,** 3 pokoje, pow. 48 m², cena 240.000 zł

**3588/1821/OMS Grodzisk Mazowiecki,** 2 pokoje, pow. 48 m², cena 260.000 zł

**3571/1821/OMS Grodzisk Mazowiecki,** 2 pokoje, pow. 49 m², cena 254.000 zł

**3553/1821/OMS Grodzisk Mazowiecki,** 3 pokoje, pow. 61 m², cena 290.000 zł

**3546/1821/OMS Grodzisk Mazowiecki,** 2 pokoje, pow. 51 m², cena 275.000 zł

**3540/1821/OMS Milanówek,** 3 pokoje, pow. 56 m², cena 220.000 zł

**3507/1821/OMS Pruszków,** 3 pokoje, pow. 62 m², cena 389.000 zł

**3504/1821/OMS Grodzisk Mazowiecki,** 4 pokoje, pow. 124 m², cena 505.000 zł

**3460/1821/OMS Stara Babice, Latchorzew,** 4 pokoje, pow. 77 m², cena 495.000 zł

**3459/1821/OMS Pruszków,** 2 pokoje, pow. 52 m², cena 306.000 zł

**3419/1821/OMS Grodzisk Mazowiecki,** 3 pokoje, pow. 66 m², cena 400.000 zł

**3411/1821/OMS Brwinów, Koszajec,** 2 pokoje, pow. 55 m², cena 219.000 zł

**3328/1821/OMS Pruszków,** 2 pokoje, pow. 40 m², cena 243.000 zł

**2386/1821/OMS Pruszków,** apartament, 4 pokoje, pow. 122 m², cena 690.000 zł

**3163/1821/OMS Pruszków,** 2 pokoje, pow. 48 m², cena 255.000 zł

**3274/1821/OMS Pruszków, os. Parzniew,** 3 pokoje, pow. 70 m², cena 435.000 zł

**3255/1821/OMS Pruszków,** 3 pokoje, pow. 47 m², cena 312.000 zł

**SPRZEDAM MIESZKANIE W PRUSZKOWIE**

**Nr oferty: 3690/1821/OMS**

Powierzchnia: 60 m²
2 pokoje
Parter
Okolice WKD
Ciche otoczenie
Pełna infrastruktura

**cena: 350.000 zł**

kontakt: 607 232 221

**NA SPRZEDAŻ MIESZKANIE W PRUSZKOWIE**

Nr oferty: 3685/1821/OMS

**Powierzchnia: 60 m²**
**3 pokoje**
**Bardzo dobra komunikacja**
**Pełna infrastruktura**
**kontakt: 607 232 221**
**cena: 310.000 zł**

## DZIAŁKI

**2930/1821/OGS Pruszków,** budowlana, pow. 780 m², cena 230.000 zł
**2935/1821/OGS Ożarów Mazowiecki,** budowlana, pow. 1000 m², cena 400.000 zł
**2938/1821/OGS Pęcice Małe,** budowlana, pow. 1500 m², cena 460.000 zł
**2936/1821/OGS Ożarów Mazowiecki,** budowlana, pow. 1225 m², cena 490.000 zł
**2934/1821/OGS Pruszków,** budowlana, pow. 1240 m², cena 550.000 zł
**2932/1821/OGS Brwinów,** budowlana, pow. 1930 m², cena 736.000 zł
**2933/1821/OGS Brwinów,** budowlana, pow. 3000 m², cena 900.000 zł
**2921/1821/OGS Sońsk, Gąsocin,** budowlana, pow. 830 m², cena 60.000 zł
**2925/1821/OGS Szczutowo, Blizno,** rolna, pow. 2300 m², cena 90.000 zł
**2914/1821/OGS Leszno, Zaborówek,** budowlana, pow. 1500 m², cena 155.000 zł
**2917/1821/OGS Błonie, Nowy Łuszczewek,** budowlana, pow. 2500 m², cena 172.000 zł
**2916/1821/OGS Nadarzyn, Urzut,** budowlana, pow. 1470 m², cena 175.000 zł
**2924/1821/OGS Grodzisk Mazowiecki, Adamowizna,** budowlana, pow. 1563 m², cena 200.000 zł
**2922/1821/OGS Wiskitki, Hipolitów,** rolna, pow. 27 500 m², cena 220.000 zł
**2920/1821/OGS Leszno, Wyględy,** budowlana, pow. 1010 m², cena 259.000 zł
**2912/1821/OGS Michałowice, Suchy Las,** budowlana, pow. 1000 m², cena 299.000 zł
**2926/1821/OGS Grodzisk Mazowiecki, Chrzanów Mały,** budowlana, pow. 3400 m², cena 455.000 zł
**2892/1821/OGS Raszyn, Falenty Nowe,** rolna, pow. 17.000 m², cena 1.700.000 zł
**2899/1821/OGS Podkowa Leśna,** budowlana, pow. 2560 m², cena 827.000 zł
**2898/1821/OGS Jaktorów, Stare Budy,** rolna, pow. 22.700 m², cena 750.000 zł
**2901/1821/OGS Milanówek,** budowlana, pow. 1020 m², cena 330.000 zł
**2894/1821/OGS Ożarów Mazowiecki, Pogroszew Kolonia,** rolno – budowlana, pow. 2596 m², cena 260.000 zł
**2915/1821/OGS Nadarzyn, Walendów,** budowlana, pow. 1000 m², cena 250.000 zł
**2893/1821/OGS Ożarów Mazowiecki, Pogroszew Kolonia,** rolno budowlana, pow. 2600 m², cena 249.000 zł
**2910/1821/OGS Nadarzyn, Wolica,** budowlana, pow. 1386 m², cena 215.000 zł
**2890/1821/OGS Grodzisk Mazowiecki, Odrano Wola,** budowlana, pow. 1915 m², cena 210.600 zł
**2895/1821/OGS Nadarzyn, Rusiec,** budowlana, pow. 1000 m², cena 200.000 zł
**2897/1821/OGS Nadarzyn, Urzut,** budowlana, pow. 1056 m², cena 185.000 zł
**2916/1821/OGS Nadarzyn, Urzut,** budowlana, pow. 1470 m², cena 175.000 zł
**2896/1821/OGS Nadarzyn, Rusiec,** budowlana, pow. 1110 m², cena 155.000 zł
**2887/1821/OGS Stare Babice,** budowlana, pow. 1150 m², cena 390.000 zł
**2882/1821/OGS Rybno, Hartowiec,** rekreacyjna, pow. 530 m², cena 60.000 zł
**2881/1821/OGS Brwinów,** budowlana, pow. 1200 m², cena 300.000 zł
**2875/1821/OGS Ożarów Mazowiecki, Święcice,** rolna, pow. 11.000 m², cena 360.000 zł
**2879/1821/OGS Ożarów Mazowiecki Duchnice,** budowlana, pow. 1100 m², cena 455.000 zł
**2885/1821/OGS Brwinów, Parzniew,** budowlana, pow. 4067 m², cena 488.000 zł
**2880/1821/OGS Michałowice, Nowa Wieś,** budowlana, pow. 800 m², cena 489.000 zł
**2876/1821/OGS Stare Babice, Koczargi Stare,** budowlana, pow. 1536 m², cena 537.000 zł
**2878/1821/OGS Pruszków,** budowlana, pow. 1755 m², cena 580.000 zł
**2884/1821/OGS Ożarów Mazowiecki,** komercyjna, pow. 3180 m², cena 1.300.000 zł
**2874/1821/OGS Lesznowola, Mroków,** inwestycyjna, pow. 9500 m², cena 3.000.000 zł
**2873/1821/OGS Lesznowola, Mroków,** budowlana, pow. 10.100 m², cena 1.100.000 zł
**2868/1821/OGS Michałowice, Nowa Wieś,** budowlana, pow. 1220 m², cena 600.000 zł
**2869/1821/OGS Strzeniówka,** budowlana, pow. 3884 m², cena 599.000 zł
**2870/1821/OGS Sękocin Stary,** budowlana, pow. 1473 m², cena 360.000 zł
**2875/1821/OGS Ożarów Mazowiecki, Święcice,** rolna, pow. 11.000 m², cena 360.000 zł
**2865/1821/OGS Ożarów Mazowiecki, Bronisze,** budowlana, pow. 13.330 m², cena 5.470.000 zł
**2864/1821/OGS Piastów,** budowlana, pow. 680 m², cena 390.000 zł
**2863/1821/OGS Ożarów Mazowiecki, Duchnice,** usługowa, pow. 3100 m², cena 775.000 zł
**2862/1821/OGS Ożarów Mazowiecki, Duchnice,** budowlana, pow. 3000 m², cena 750.000 zł
**2861/1821/OGS Ożarów Mazowiecki Duchnice,** budowlana, pow. 960 m², cena 220.000 zł
**2857/1821/OGS Ożarów Mazowiecki, Płochocin,** budowlana, pow. 5400 m², cena 1.026.000 zł
**2856/1821/OGS Brwinów, Żółwin,** budowlana, pow. 1024 m², cena 179.000 zł
**2854/1821/OGS Brwinów, Żółwin,** budowlana, pow. 1000 m², cena 135.000 zł
**2853/1821/OGS Pruszków,** budowlana, pow. 580 m², cena 275.000 zł
**2852/1821/OGS Stare Babice, Klaudyn,** budowlana, pow. 1200 m², cena 490.000 zł
**2851/1821/OGS Izabelin, Hornówek,** budowlana, pow. 1369 m², cena 615.000 zł
**2847/1821/OGS Stare Babice, Zielonki Wieś,** budowlana, pow. 1350 m², cena 496.000 zł
**2848/1821/OGS Ożarów Mazowiecki, Pogroszew Kolonia,** rolna, pow. 48 500 m², cena 908.000 zł
**2849/1821/OGS Ożarów Mazowiecki Pogroszew Kolonia,** rolna, pow. 10.000 m², cena 170.000 zł
**2845/1821/OGS Ożarów Mazowiecki,** budowlana, pow. 1900 m², cena 702.000 zł
**2843/1821/OGS Piastów,** budowlana, pow. 710 m², cena 420.000 zł
**2842/1821/OGS Izabelin, Hornówek,** budowlana, pow. 1900 m², cena 1.520.000 zł
**2841/1821/OGS Żabia Wola, Wycinki Osowskie,** budowlana, pow. 1080 m², cena 125.000 zł
**2840/1821/OGS Żabia Wola, Wycinki Osowskie,** budowlana, pow. 1000 m², cena 110.000 zł
**2838/1821/OGS Żabia Wola, Osowiec,** budowlana, pow. 1000 m², cena 100.000 zł
**2837/1821/OGS Grodzisk Mazowiecki, Szczęsne,** budowlana, pow. 7200 m², cena 655.000 zł
**2836/1821/OGS Pruszków,** budowlana, pow. 800 m², cena 480.000 zł
**2835/1821/OGS Nadarzyn, Rusiec,** budowlana, pow. 1200 m², cena 197.000 zł
**2824/1821/OGS Nadarzyn, Młochów,** budowlana, pow. 1100 m², cena 158.000 zł
**2825/1821/OGS Nadarzyn, Młochów,** budowlana, pow. 1100 m², cena 180.000 zł
**2828/1821/OGS Nadarzyn, Wolica,** budowlana, pow. 1254 m², cena 360.000 zł
**2829/1821/OGS Pruszków,** budowlana, pow. 1000 m², cena 450.000 zł
**2820/1821/OGS Żabia Wola, Musuły,** budowlana, pow. 1400 m², cena 130.000 zł
**2819/1821/OGS Żabia Wola, Musuły,** budowlana, pow. 1800 m², cena 160.000 zł
**2817/1821/OGS Nadarzyn, Wolica,** budowlana, pow. 1040 m², cena 250.000 zł
**2816/1821/OGS Nadarzyn, Wolica,** budowlana, pow. 2295 m², cena 380.000 zł
**2815/1821/OGS Nadarzyn,** budowlana, pow. 1980 m², cena 470.000 zł
**2814/1821/OGS Stare Babice, Klaudyn,** inwestycyjna, pow. 2660 m², cena 480.000 zł
**2818/1821/OGS Nadarzyn, Kajetany,** inwestycyjna, pow. 2850 m², cena 712.000 zł
**2804/1821/OGS Kanie,** budowlana, pow. 1136 m², cena 220.000 zł
**2802/1821/OGS Wycinki Osowskie,** budowlana, pow. 1000 m², cena 110.000 zł
**2813/1821/OGS Nasielsk, Stare Pieścirogi,** rolna, pow. 23 600 m², cena 225.000 zł
**2785/1821/OGS Nadarzyn, Wolica,** budowlana, pow. 1686 m², cena 370.000 zł
**2777/1821/OGS Nadarzyn,** budowlana, pow. 900 m², cena 280.000 zł
**2776/1821/OGS Pruszków, Gąsin,** budowlana, pow. 745 m², cena 305.000 zł
**2775/1821/OGS Stare Babice, Kwirynów,** budowlana, pow. 820 m², cena 900.000 zł
**2773/1821/OGS Komorów,** budowlana, pow. 1450 m², cena 1.087.000 zł
**2772/1821/OGS Komorów,** budowlana, pow. 1650 m², cena 1.237.000 zł
**2771/1821/OGS Komorów,** budowlana, pow. 2000 m², cena 1.500.000 zł
**2770/1821/OGS Michałowice, Nowa Wieś,** budowlana, pow. 4600 m², cena 3.519.000 zł
**2753/1821/OGS Żabia Wola, Wycinki Osowskie,** leśna z prawem zabudowy, pow. 1600 m², cena 120.000 zł
**2755/1821/OGS Żabia Wola, Musuły,** budowlana, pow. 1490 m², cena 134.000 zł
**2751/1821/OGS Nadarzyn,** budowlana, pow. 800 m², cena 185.000 zł
**2759/1821/OGS Nadarzyn, Rusiec,** budowlana, pow. 1400 m², cena 250.000 zł
**2761/1821/OGS Nadarzyn,** budowlana, pow. 100 m², cena 259.000 zł
**2758/1821/OGS Nadarzyn,** budowlana, pow. 1000 m², cena 320.000 zł
**2763/1821/OGS Piaseczno, Siedliska,** budowlana, pow. 1737 m², cena 520.000 zł
**2762/1821/OGS Nadarzyn,** budowlana, pow. 2950 m², cena 737.000 zł
**2732/1821/OGS Żabia Wola, Zaręby,** budowlana, pow. 4800 m², cena 168.000 zł
**2735/1821/OGS Radziejowice, Adamów Wieś,** budowlana, pow. 2100 m², cena 207.000 zł
**2734/1821/OGS Radziejowice, Adamów Wieś,** budowlana, pow. 4000 m², cena 356.000 zł
**2739/1821/OGS Komorów,** budowlana, pow. 642 m², cena 415.000 zł
**2737/1821/OGS Nadarzyn, Strzeniówka,** budowlana, pow. 2000 m², cena 480.000 zł
**2729/1821/OGS Stare Babice, Blizne Łaszczyńskiego,** budowlana, pow. 600 m², cena 565.000 zł
**2738/1821/OGS Nadarzyn, Strzeniówka,** budowlana, pow. 2753 m², cena 620.000 zł
**2740/1821/OGS Michałowice, Nowa Wieś,** budowlana, pow. 1000 m², cena 800.000 zł
**2728/1821/OGS Michałowice Wieś,** budowlana, pow. 2900 m², cena 1.200.000 zł
**2726/1821/OGS Milanówek,** rolno – budowlana, pow. 25000 m², cena 1.600.000 zł
**2741/1821/OGS Michałowice, Sokołów,** budowlana, pow. 5406 m², cena 2.703.000 zł
**2718/1821/OGS Nadarzyn,** budowlana, pow. 1000 m², cena 300.000 zł
**2716/1821/OGS Żabia Wola, Nowa Bukówka,** rolno – budowlana, pow. 16 100 m², cena 375.000 zł
**2715/1821/OGS Nadarzyn, Urzut,** budowlana, pow. 1239 m², cena 149.999 zł
**2712/1821/OGS Otrębusy,** usługowa, pow. 1500 m², cena 455.000 zł
**2708/1821/OGS Pruszków, Bąki,** budowlana, pow. 1000 m², cena 450.000 zł
**2700/1821/OGS Komorów,** budowlana, pow. 900 m², cena 695.000 zł
**2701/1821/OGS Baranów, Boża Wola,** budowlana, pow. 1120 m², cena 99.000 zł
**2702/1821/OGS Baranów, Boża Wola,** budowlana, pow. 1120 m², cena 99.000 zł
**2695/1821/OGS Żabia Wola, Musuły,** budowlana, pow. 2596 m², cena 156.000 zł
**2696/1821/OGS Żabia Wola, Musuły,** rolna, pow. 9560 m², cena 200.000 zł
**2697/1821/OGS Piastów,** budowlana, pow. 863 m², cena 720.000 zł
**2672/1821/OGS Bolimów, Łasieczniki,** rolno budowlana, pow. 17 368 m², cena 103.000 zł
**2682/1821/OGS Żółwin,** budowlana, pow. 939 m², cena 115.000 zł
**2694/1821/OGS Nadarzyn, Krakowiany,** budowlana, pow. 1700 m², cena 145.000 zł
**2666/1821/OGS Baranów, Gongolina,** budowlana, pow. 2400 m², cena 150.000 zł
**2692/1821/OGS Grodzisk Mazowiecki, Szczęsne,** budowlana, pow. 1500 m², cena 179.000 zł
**2674/1821/OGS Ożarów Mazowiecki, Konotopa,** budowlana, pow. 1000 m², cena 260.000 zł
**2679/1821/OGS Milanówek,** budowlana, pow. 1384 m², cena 308.000 zł
**2678/1821/OGS Nadarzyn, Strzeniówka,** budowlana, pow. 2000 m², cena 355.000 zł
**2684/1821/OGS Nadarzyn, Strzeniówka,** budowlana, pow. 2090 m², cena 380.000 zł
**2683/1821/OGS Nadarzyn, Strzeniówka,** budowlana, pow. 2000 m², cena 384.000 zł
**2665/1821/OGS Ożarów Mazowiecki,** budowlana, pow. 1160 m², cena 462.000 zł
**2691/1821/OGS Leszno, Wyględy,** budowlana, pow. 1745 m², cena 480.000 zł
**2680/1821/OGS Milanówek,** budowlana, pow. 6307 m², cena 970.000 zł
**2673/1821/OGS Stare Babice,** budowlana, pow. 7000 m², cena 2.800.000 zł
**2690/1821/OGS Nowa Wieś,** budowlana, pow. 12060 m², cena 4.300.000 zł
**2660/1821/OGS Błonie,** budowlana, pow. 1200 m², cena 320.000 zł
**2661/1821/OGS Piastów,** budowlana, pow. 600 m², cena 275.000 zł
**2666/1821/OGS Baranów, Gongolina,** budowlana, pow. 2400 m² ,cena 150.000 zł
**2658/1821/OGS Otrębusy,** budowlana, pow. 1442 m², cena 580.000 zł
**2657/1821/OGS Owczarnia,** budowlana, pow. 1440 m², cena 330.000 zł
**2649/1821/OGS Stare Babice,** budowlana, pow. 1290 m², cena 900.000 zł
**2643/1821/OGS Nadarzyn,** budowlana, pow. 1880 m², cena 244.000 zł

**SPRZEDAM MIESZKANIE W GRODZISKU MAZOWIECKIM**

Nr oferty: 3686/1821/OMS

**Powierzchnia: 59 m²**
**2 pokoje**
**II piętro**
**Duże, widne pokoje**
**Centrum miasta**
**cena: 305.000 zł**
**kontakt: 663-335-444**

**ZAINTERESOWAŁA CIĘ NASZA OFERTA, DZWOŃ: (22) 730-33-40**

**CHCESZ SPRZEDAĆ NIERUCHOMOŚĆ, ZGŁOŚ: (22) 730-33-43**

# OGŁOSZENIA DROBNE od osób prywatnych za darmo!
## Wyslij treść SMS na nr. 601 438 500* lub zadzwoń: (22) 730 33 41
## (nie drukujemy ogłoszeń matrymonialnych)

### DAM PRACĘ:

-**Aaaa PRACA W OCHRONIE PRUSZKÓW.** Poszukujemy osób z orzeczeniem o niepełnosprawności do pracy przy ochronie małej budowy w Pruszkowie. Nie wymagamy doświadczenia. Dobre warunki pracy. Tel. 577 303 512.

-**D**uża hurtownia spożywcza w Nadarzynie zatrudni kierowców z kat. B i C. Tel. 604 492 736

-**D**uża hurtownia w Nadarzynie: soki, napoje, piwo zatrudni Przedstawicieli Handlowych z doświadczeniem. Tel. 604 492 736, 609 611 029

-**H**urtownia spożywcza w Nadarzynie zatrudni do działu handlowego z jęz.angielskim: ***rekrutacja@flesch.pl***

-**Z**atrudnimy Van Salesów do bezpośredniej sprzedaży produktów spożywczych. Tel. 604 492 736

### AUTOMOTO:

-**C**zęści do poloneza i Megane sprzedam. Tel. 602 47 07 43

-**K**olektor ssący do Renault silnik: 1,6 16 V stan bardzo dobry sprzedam. Cena: 50 zł. Tel. 509 635 494

-**K**upię każdy samochód osobowy i dostawczy, również rozbity i bez dokumentów. Tel. 519 353 990

-**K**upię peugota 406 po 99r, tylko sedan z silnikiem 2.0 benzyna, stan obojętny, chętnie po taxi. Tel. 668 171 639

-**K**upię starego Dafa, Mana lub Mercedesa. Mogą być uszkodzone, bez ważnego przeglądu i OC. Tel. 668 171 639

-**S**przedam nowe i używane części do Fiata 126p (malucha): komplet nowych felg, błotniki przód (wewnętrzne i zewnętrzne), progi, szkielet drzwi wewnętrznych, wał korbowy, cylindry i pierścienie. Tel. 698 679 314

-**S**przedam Renault Clio 1,2 benz., krajowy, 2 właściciel, 134 300 km, pełne wyposażenie, stan b.dobry, kolor srebrny. Tel. 517 300 510

-**S**przedam Peugot 407, bogato wyposażony. 2007 r, super stan. 2.0 diesel, 14 000 zł. Tel. 666 601 438

### NIERUCHOMOŚCi:

-**B**ramki k. Błonia dom z działką 3 ha przy trasie na Poznań tanio, media. Tel. 505 345 767

-**B**rwinów. Sprzedam działkę 1400 m$^2$, bardzo dobra lokalizacja. Tel. 510 899 725

-**D**o wynajęcia: mieszkanie 2 pokoje w centrum, umeblowane, czyste osobie niepalącej, bez dzieci i zwierząt. Tel. 663 622 297

-**D**o wynajęcia: w budymku wolnostojącym 45 m$^2$ lub 80 m$^2$ na magazyn lub małą pracownię. Piastów. Tel. 795 25 85 37

-**M**ieszkanie 50 m$^2$ w Pruszkowie, dwustronne, 2 pok., duży balkon, 3 piętro, własnościowe, niezadłużone zamienię na domek w Pruszkowie lub okolicach. Tel. 573 054 306

-**REGUŁY, DZIAŁKA 1300 m$^2$ przy al. Jerozolimskich. TEL. 720 147 373**

-**S**przedam bezpośrednio działkę budowlaną w Milanówku o pow. 3 tys. m$^2$ (możliwy podział), media: prąd, gaz. Cena do uzgodnienia. Tel. 600 -615 – 801 w godz. 17 – 22

-**S**przedam dom, pow. użytkowej 135 m$^2$ + garaż. Stan surowy otwarty, prąd, woda, gaz w domu, działka 1500 m$^2$ ogrodzona, Kozery k. Grodziska Maz. Cena: 375 tys. do uzgodnienia. Tel. 784 830 107

-**S**przedam dom w stanie surowym otwartym o pow. użytkowej 155 m$^2$ , garaż. Pow. całkowita 269 m$^2$, wszystkie media, ogrodzona. Centrum Jaktorowa k. Grodziska Maz., 300 m do dworca PKP. Cena: 405 tys. zł, do uzgodnienia. Tel. 513 890 273

-**S**przedam działkę budowlaną 1929 m$^2$ w Nadarzynie, ul. Błońska. Cena: 430 tys. zł. Tel. 503 123 985

-**S**przedam nieruchomość rolną w m. Sadków, gm. Belsk Duży o pow. 2,42 ha w połowie stary sad. Dom 80 m$^2$, obora 137 m$^2$, stodoła 135 m$^2$. Prąd, woda miejska. Cena do uzgodnienia. Tel. 516 196 340

-**S**przedam w Jaktorowie dom, stan surowy zamknięty 60 m$^2$, garaż 18 m$^2$. Cena: 269 tys zł. Tel. 694 283 275

-**S**przedam - wynajmę działkę usługowo - handlową, plan, 12 000 m$^2$, Milanówek ul. Królewska, przedłużenie Al. Jerozolimskich. Tel. 502 207 206

### KUPIĘ - SPRZEDAM:

-**A**ntyczne meble, obrazy, srebra, platery, szable, bagnety, orzełki, książki, odznaki, odznaczenia, pocztówki, bibeloty zakupię – za gotówkę. Tel. 504 017 418; 601 336 063

-**D**rewno opałowe owocowe: grusza, śliwa, orzech 130 zł mp. Tel. 504 019 716

-**M**agnetowid Philips+duży zbiór kaset video z filmami oraz dużo oryginalnych płyt DVD z filmami. Cena do uzgodnienia. Grodzisk Maz. Tel. (22) 755 74 87

-**P**ianino, czarne Calipso, nowe, nieużywane sprzedam. Tel. 505 345 767

-**S**przedam 24 egzemplarze „Muratora", po 2 zł za sztukę. Tel. 574 215 996

-**S**przedam bardzo tanio maszynę ze stołem do siatki ogrodzeniowej. Tel. (22) 755 74 87

-**S**przedam czarne karakuły - nowe, rozm. 40 - 42. Tel. (22) 755 74 87

-**S**przedam dvd używane, sprawne. Cena: 40 zł. Tel. 574 215 996

-**S**przedam inkubator do wylęgu kurzych, gęsich i kaczych jaj. Cena: 500 zł. Tel. (24) 276 57 84

-**S**przedam kożuch męski - prawie nieużywany. Tel. (22) 755 74 87

-**S**przedam kurtkę zimową 3/4, kolor ciemny brąz, męską, nową. Cena: 250 zł. Tel. 574 215 996

-**S**przedam lokalizator GPS, komplet z pudełkiem. Cena: 130 zł. Cena: 574 215 996

-**S**przedam ławo stół rozsuwany, kolor średni brąz. Tel. 694 930 816

-**S**przedam maszynę przemysłową do szycia marki „Łucznik". Tel. (46) 857 73 32 wieczorem

-**S**przedam meblościanke 3,5 segmentu SWARZĘDZ + stolik. Szafa 180 cm x 202 cm z 4 lustrami. Tel. 510 407 176

-**S**przedam nową kurtkę męską zamszową. Rozmiar: XL, czarna. Cena: 110 zł. Tel. 574 215 996

-**S**przedam papużki faliste - różne kolory. Tanio. Tel. (22) 755 74 87

-**S**przedam ponton, stan jak nowy, biało - czerwony. Cena: 240 zł. Tel. 574 215 996

-**S**przedam rower górski, rama męska. Koła 24 cale. Cena: 100 zł. Tel. 574 215 996

-**S**przedam rower Laura Special - damka z przerzutkami. Tel. 515 241 272 Ursus

-**S**przedam lustro stojące z możliwością powieszenia. Tel. 694 930 816

-**S**przedam ryby akwariowe: wariatusy, gupiki, molinezje, platki oraz krewetki. Tel. 574 215 996

-**S**przedam spodnie jeansowe, 8 par, małe rozmiary, cena okazyjna 15zł/szt. Tel. 694 930 816

-**S**przedam stabilizator na kostkę, prawa noga, rozm. 38, nowy. Tel. 694 930 816

-**S**przedam stare radia, adaptery i płyty winylowe. Tel. (22) 755 74 87

-**T**orf odkwaszony, cena: 2 200 zł za 30 metrów sześciennych. Tel. 504 019 716

-**Z**iemia na wyrównanie terenu, 5 zł tona+transport. Tel. 504 019 716

### USŁUGI:

-**B**ezpłatny wywóz złomu itp. Tel. 515 146 480 lub 797 760 488

-**E**lektryk: www.elektrykwojtek.pl Tel. 603 201 467

-**L**eczenie pijawkami medycznymi. Wizyty domowe. Zamawianie wizyt tel. 533 830 980. Certyfikowany Hirudoterapeuta. Zapraszam

-**O**dkleszczanie. Skuteczne zwalczanie kleszczy na terenie Twojej posesji: www.insekt24.pl Tel. 533 780 170. Zapraszam

-**P**rzeprowadzki, czyszczenie pomieszczeń. Tel. 605 303 836

-**S**kładanie mebli typu Ikea itp. Profesjonalnie, Szybko, Solidnie. zapraszam do kontaktu. Tel. 533 780 170

-**W**ycinka drzew, krzewów oraz inne prace ogrodowe. Tel. 504 019 716

-**W**ycinka drzew, pielęgnacja żywopłotów, wywóz gałęzi itp. Tel. 515 146 480

-**Z**walczanie Kowali bezskrzydłych na Twojej posesji. Solidnie i Skutecznie: www.insekt24.pl Tel. 533 780 170. Zapraszamy


# SPRZEDAM DOM WOLNOSTOJĄCY W ŻABIEJ WOLI

**Powierzchnia domu: 118m$^2$**
**5 pokoi**
**Działka: 1300m$^2$**
**Dom w stanie deweloperskim**
**Media: woda , prąd , gaz , kanalizacja(szambo)**
**Monitoring antywłamaniowy**
**W sąsiedztwie nowa zabudowa jednorodzinna**

**kontakt: 607 454 055**

## KĄCIK ADOPCYJNY

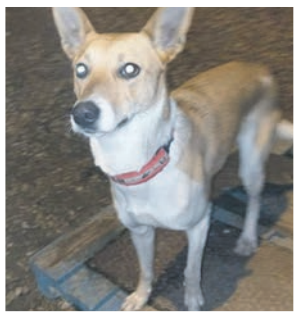

**Ryśka** to pierwsza z dwóch naszych „charcic".

Sunia jest bardziej zdystansowana od siostry – zachowuje się tak jakby z człowiekiem miała mniejszy kontakt niż Jeni. Rysia boi się nieznajomych i jest uważna w kontaktach z człowiekiem.

Kiedy pozna człowieka, skacze i ekscytuje się. Sunia jest młoda, aktywna i wymagająca wiele pracy.

Obydwie dziewczyny są raczej mało delikatne. Tak jak siostra miała opory przed prowadzeniem na smyczy – raczej jej nie znała. Dziewczyny uwielbiają wylegiwać się naszej ławce na kochach i kołdrach – domyślamy się, że w domu wybrałyby kanapę.

Stosunek do dzieci: pozytywny po zapoznaniu; stosunek do psów: relatywny; stosunek do kotów: nieznany.

Szczepienia: tak, chip: tak, sterylizacja: w trakcie.

Oto **Jeni**! Druga z dwóch naszych „charcic".

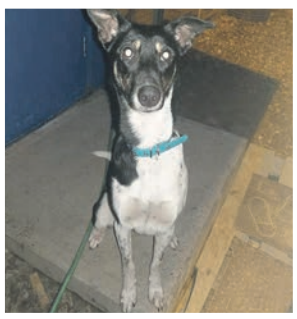

Jeni jest zdecydowanie bardziej proludzka od siostry. Często skacze i opiera przednie łapki o człowieka. Sunia jest młoda, aktywna ale bardziej zrównoważona od siostry. Obydwie dziewczyny są raczej mało delikatne.

Tak jak siostra miała opory przed prowadzeniem na smyczy – raczej jej nie znała. Dziewczyny uwielbiają wylegiwać się naszej ławce na kocach i kołdrach – domyślamy się, że w domu wybrałyby kanapę.

Stosunek do dzieci: pozytywny; stosunek do psów: relatywny; stosunek do kotów: nieznany.

Szczepienia: tak, chip: tak, sterylizacja: w trakcie.

***

Siostry są w typie chartów, ważą ok. 20-25 kg. Są młode mają ok. 1,5 roku do 2 lat

**Kontakt w sprawie adopcji: 698-940-045**

U NAS. „Grodziskie dwory i ich mieszkańcy"

# Dworek Skarbków czyli majątek Jordanowice

**W ramach nowego cyklu spotkań w Poczekalni PKP historyk sztuki Jakub Bendkowski przybliżył grodziszczanom historię Dworku Skarbków. Jeden z najważniejszych zabytków Grodziska, położony przy ul. Okulickiego 8 i będący obecnie siedzibą Szkoły Muzycznej, jeszcze na początku XX w. pozostawał administracyjnie w granicach nieistniejącej już wsi Jordanowice. Czasy największej świetności dworu przypadają na drugą połowę XVIII w. i związane są z historią rodu Mokronoskich.**

Mokronoscy herbu Bogoria przybyli na Mazowsze z Wielkopolski na przełomie XVI/XVII w. Nie wiadomo kiedy dokładnie nabyli Jordanowice, niemniej w roku 1623 stali się właścicielami sąsiadującego miasteczka Grodzisk i stopniowo powiększali swoje dobra ziemskie o okoliczne wsie. Z biegiem czasu to właśnie dwór w Jordanowicach, powstały być może na bazie wcześniejszego założenia mieszkalno-obronnego, stał się siedzibą rodową Mokronoskich.

### Klasycystyczny duch

Obecny kształt dworu datuje się od jego przebudowy pod koniec XVIII w. wedle architektonicznej mody owego czasu, w duchu klasycystycznym, nawiązującym do antyku. Ambicje przebudowy dworu pojawiły się wraz z awansem rodu Mokronoskich, głównie za przyczyną najwybitniejszego jego przedstawiciela, Andrzeja Mokronoskiego. Był on niewątpliwie bardzo ciekawą postacią swojej epoki, zrobił karierę wojskową, piastował wiele intratnych urzędów i godności. Obracając się wśród śmietanki politycznej i towarzyskiej owych czasów, ujawniał z jednej strony talenty do snucia intryg politycznych, z drugiej zaś zdolności dyplomatyczne i wielką ogładę towarzyską, nie zrażając do siebie nikogo, a będąc ponoć szczerym.

O takiej, a nie innej przebudowie jordanowickiego dworu zadecydowały prywatne związki Andrzeja Mokronoskiego z Izabelą z Poniatowskich Branicką, siostrą króla, żoną magnata, współtwórczynią ówczesnej świetności Białegostoku. Wieloletni romans Mokronoskiego i Izabeli zwieńczony potajemnym małżeństwem, zaowocował również rezultatem artystycznym, który podziwiać możemy do dziś. W Dworku Skarbków zachowały się bowiem piękne i bardzo efektowne malowidła naścienne w formie groteski, czyli wici roślinnej z motywami mitologicznymi i zwierzęcymi, wykonane w 1782 r. ręką nadwornego malarza króla Stanisława Augusta Poniatowskiego – Jana Bogumiła Plerscha. I choć niezwykle podobne, zachwycają chyba bardziej niż te, które podziwiać można na Zamku Królewskim w Warszawie.

### Stawy Goliana – wspomnienie po dworskim ogrodzie

Za czasów Izabeli powstało również wspaniałe założenie ogrodowe okalające dwór, którego bardzo niewielką pozostałość stanowi obecny Park Skarbków oraz Stawy Goliana.

Warto sobie uzmysłowić, że ówczesny park, powstały na terenach sięgającej aż po Grodzisk Puszczy Jaktorowskiej, był nieporównanie rozleglejszy.

Jak wiadomo z zachowanych źródeł historycznych, miał on charakter bardzo reprezentacyjny, obfitował w urokliwe miejsca, po jego alejkach przechadzał się bawiący tu w gościnie u siostry i szwagra ostatni król Polski oraz inni znamienici goście epoki stanisławowskiej.

### Przejęcie przez hr. Skarbka

Stopniowa redukcja pierwotnego założenia parkowego rozpoczęła się wraz ze zmianami cywilizacyjnymi w XIX w. W majątku jordanowickim nadal gospodarowali Mokronoscy, którzy na potrzeby budowy Kolei Warszawsko-Wiedeńskiej rozpoczęli sprzedaż drewna, uszczuplając drzewostan. Otwarcie stacji kolei żelaznej w Grodzisku w 1845 r. okazało się impulsem do przekształcania się Jordanowic w modną miejscowość letniskową. W 1869 r. majątek wraz z dworem wystawiony został na licytację i zakupiony przez hrabiego Henryka Skarbka, a wraz ze zmianą właściciela rozpoczęła się parcelacja Jordanowic pod rozwój zabudowy letniskowej.

Z biegiem czasu urbanizacja wchłonęła większość terenów parkowych, a w 1915 r. Jordanowice zostały przyłączone do Grodziska. Po II wojnie światowej spadkobiercy hrabiego Skarbka, podobnie jak właściciele innych dworów, zostali wywłaszczeni, jednak podupadły Dworek Skarbków uniknął szczęśliwie ostatecznej degradacji i dotrwał do czasów, w których doczekał się właściwej opieki ze strony miasta.

Tekst i foto: **(PS)**

R E K L A M A

FLESCH Mazowsza DWUTYGODNIK

**Redaguje zespół:**
Redaktor naczelny: MARCIN GIZIŃSKI (redakcja@flesch.pl)
Współpraca: KINGA ROCHALSKA, LUCYNA DĄBROWSKA, ANETA CZARNECKA, SYLWIA PAŃKÓW - TOMCZAK, KATARZYNA WŁODARCZYK.
Dyrektor artystyczna: ANNA DZIKOWSKA (a.dzikowska@flesch.pl)

**ADRES REDAKCJI:**
05 – 804 Pruszków, Ul. Bolesława Prusa 95 (róg Plantowej i Wojska Polskiego)
Tel. 22 730 33 41, 885 585 001 e-mail: redakcja@flesch.pl

**Zespół Biura Reklamy i Ogłoszeń:**
MONIKA MĄCZKA (m.maczka@flesch.pl), Tel. 885 585 005

**Biuro reklam i ogłoszeń:**
Tel./fax. 22 730 33 41, 885 585 001, 601 967 788
e-mail: reklama@flesch.pl

**Wydawca:** Bogdan Przewłocki
Rusiec ul. Główna 56, 05-830 Nadarzyn

*Redakcja nie zwraca materiałów nie zamówionych i zastrzega sobie prawo do ich skracania. Nie odpowiadamy za treść zamieszczonych reklam i ogłoszeń. Na podstawie art. 25 ust. 1 pkt. 1 b Ustawy z dnia 4 lutego 1994 r. o prawie autorskim i prawach pokrewnych wydawca zastrzega, że dalsze rozpowszechnianie materiałów redakcyjnych opublikowanych w dwutygodniku „FLESCH Mazowsza" zarówno w formie elektronicznej jak i papierowej bez jego zgody jest zabronione.*

**Druk:** ZPR Media S.A. ul. Matuszewska 14, 02-672 Warszawa

# OFERTY GODNE POLECENIA

Mieszkanie na sprzedaż — Grodzisk Mazowiecki
305 000 PLN — 2 pok., 59 m²

Nr oferty: 3686/1821/OMS

| | |
|---|---|
| Rok budowy: | 2004 |
| Stan: | dobry |
| Piętro: | 2 |
| Typ kuchni: | widna |
| Kontakt | 22 730 33 43 |

Mieszkanie na sprzedaż — Pruszków
310 000 PLN — 3 pok., 60 m²

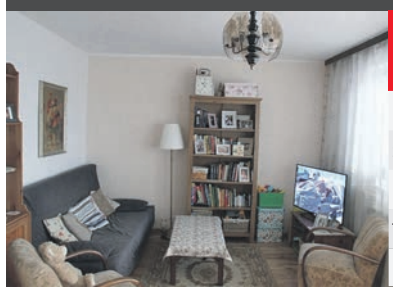

Nr oferty: 3685/1821/OMS

| | |
|---|---|
| Rok budowy: | 1989 |
| Stan: | dobry |
| Piętro: | 8 |
| Typ kuchni: | widna |
| Kontakt | 22 730 33 40 |

Mieszkanie na sprzedaż — Pruszków
316 000 PLN — 3 pok., 48 m²

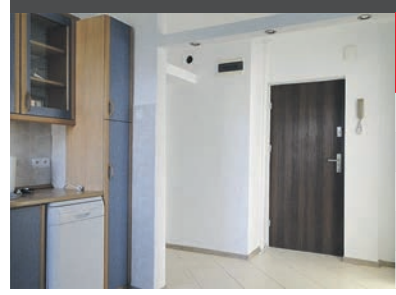

Nr oferty: 3679/1821/OMS

| | |
|---|---|
| Rok budowy: | 1970 |
| Stan: | bardzo dobry |
| Piętro: | 3 |
| Typ kuchni: | otwarta |
| Kontakt | 22 730 33 43 |

Mieszkanie na sprzedaż — ok. Grodziska Maz.
243 000 PLN — 2 pok., 46 m²

Nr oferty: 3689/1821/OMS

| | |
|---|---|
| Rok budowy: | 2012 |
| Stan: | bardzo dobry |
| Piętro: | 3 |
| Typ kuchni: | aneks |
| Kontakt | 22 730 33 40 |

Mieszkanie na sprzedaż — ok. Grodziska Maz.
255 000 PLN — 2 pok., 48 m²

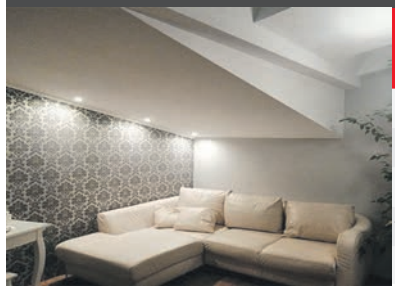

Nr oferty: 3587/1821/OMS

| | |
|---|---|
| Rok budowy: | 2012 |
| Stan: | bardzo dobry |
| Piętro: | 3 |
| Typ kuchni: | aneks |
| Kontakt | 22 730 33 43 |

Mieszkanie na sprzedaż — Pruszków
350 000 PLN — 2 pok., 60 m²

Nr oferty: 3690/1821/OMS

| | |
|---|---|
| Rok budowy: | 1975 |
| Stan: | bardzo dobry |
| Piętro: | parter |
| Typ kuchni: | widna |
| Kontakt | 22 730 33 40 |

Mieszkanie na sprzedaż — Pruszków
285 000 PLN — 3 pok., 49 m²

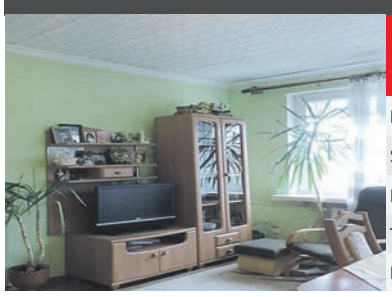

Nr oferty: 3672/1821/OMS

| | |
|---|---|
| Rok budowy: | 1961 |
| Stan: | dobry |
| Piętro: | 3 |
| Typ kuchni: | widna |
| Kontakt | 22 730 33 43 |

Mieszkanie na sprzedaż — Pruszków
295 000 PLN — 1 pok., 35 m²

Nr oferty: 3684/1821/OMS

| | |
|---|---|
| Rok budowy: | 2013 |
| Stan: | bardzo dobry |
| Piętro: | parter + ogródek |
| Typ kuchni: | widna |
| Kontakt | 22 730 33 40 |

Dom na sprzedaż — Pruszków
490 000 PLN — 5 pok., 120 m²

Nr oferty: 1829/1821/ODS

| | |
|---|---|
| Rok budowy | 1960 |
| Stan: | dobry |
| Typ domu | bliźniak |
| Pow. działki | 310 m .kw. |
| Kontakt | 22 730 33 43 |

Dom na sprzedaż — Piastów
415 000 PLN — 2 pok., 80 m²

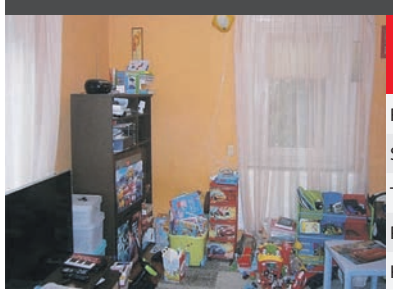

Nr oferty: 1805/1821/ODS

| | |
|---|---|
| Rok budowy: | 1960 |
| Stan: | do remontu |
| Typ domu | wolnostojący |
| Pow. działki | 700 m .kw. |
| Kontakt | 22 730 33 40 |

Dom na sprzedaż — Nadarzyn, Rusiec
499 000 PLN — 3 pok., 96 m²

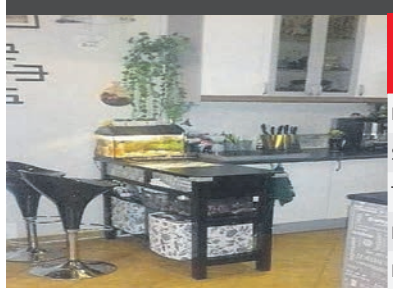

Nr oferty: 1825/1821/ODS

| | |
|---|---|
| Rok budowy: | 2008 |
| Stan: | dobry |
| Typ domu | wolnostojący |
| Pow. działki | 1000 m .kw. |
| Kontakt | 22 730 33 43 |

Dom na sprzedaż — Milanówek
330 000 PLN — 3 pok., 90 m²

Nr oferty: 1831/1821/ODS

| | |
|---|---|
| Garaż | nie |
| Stan: | do rozbiórki |
| Typ domu | wolnostojący |
| Pow. działki | 1150 m .kw. |
| Kontakt | 22 730 33 43 |

Dom na sprzedaż — Pruszków, Parzniew
330 000 PLN — 3 pok., 100 m²

Nr oferty: 1366/1821/ODS

| | |
|---|---|
| Rok budowy | 1985 |
| Stan: | dobry |
| Typ domu | bliźniak |
| Pow. działki | 500 m .kw. |
| Kontakt | 22 730 33 43 |

Działka na sprzedaż — Nadarzyn, Rusiec
155 000 PLN — 1110 m²

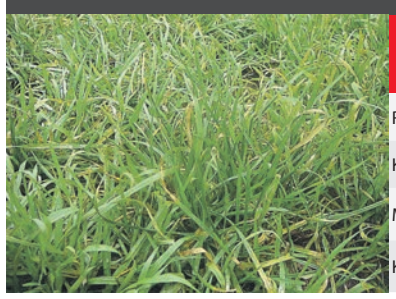

Nr oferty: 2896/1821/OGS

| | |
|---|---|
| Rodzaj działki | budowlana |
| Kształt | prostokąt 43 m x 25 m |
| Media | tak |
| Kontakt | 22 730 33 40 |

Działka na sprzedaż — Owczarnia
115 000 PLN — 900 m²

Nr oferty: 2927/1821/OGS

| | |
|---|---|
| Rodzaj działki | budowlana |
| Kształt | prostokąt 28 m x 32 m |
| Media | tak |
| Kontakt | 22 730 33 43 |

## CHCESZ SZYBKO I DOBRZE SPRZEDAĆ MIESZKANIE, DOM, DZIAŁKĘ? 22 730-33-40/43

## ZATRUDNIMY AGENTÓW - POŚREDNIKÓW NIERUCHOMOŚCI TEL. 604 - 492 - 736