ROK VIII
NR 03 (CLVIII)
14 LUTEGO
2019
GAZETA BEZPŁATNA
NAKŁAD 30 000
ISSN 2084-6460

FLESCH Mazowsza

Pruszków,Warszawa,Błonie,Michałowice,Reguły,Piastów,Brwinów,Nadarzyn,Opacz,Raszyn,Jaktorów,
Grodzisk Maz., Milanówek, Nowa Wieś, Żabia Wola, Komorów, Ursus, Podkowa Leśna, Sochaczew

NIERUCHOMOŚCI
FLESCH
www.nieruchomosci.flesch.pl
e-mail: nieruchomosci@flesch.pl

05-804 Pruszków
ul.Bolesława Prusa 95
(Al.Wojska Polskiego róg ul.Plantowej)
godziny otwarcia:
pn.-pt. : 9.00-18.00
sobota: 9.00-15.00
tel. (22) 730 33 40 ; 730 33 43

Następne wydanie *FLESCH MAZOWSZA* ukaże się 28 lutego 2019

PRUSZKÓW. Remont wiaduktu rozpocznie się najwcześniej w 2020 roku

Inwestycja musi poczekać

Wbrew wcześniejszym zapowiedziom samorządowców, na remont wiaduktu w ciągu ul. Poznańskiej w Pruszkowie będziemy musieli jeszcze poczekać. Prace wystartują najwcześniej w 2020 roku.

Kierowcy przejeżdżający przez Pruszków mogą skorzystać z dwóch przepraw przez tory PKP - przejazdu w ciągu ul. Przejazdowej lub wiaduktu w ciągu ul. Poznańskiej. Niestety stan techniczny wiaduktu w centrum Pruszkowa pozostawia wiele do życzenia.

Ekspertyzy ujawnione w związku z konsultacjami społecznymi, które odbyły się w 2016 r. wykazały, że konieczne jest wykonanie gruntownego remontu wiaduktu do 2019 roku. Początkowo zakładano, że budowa nowej przeprawy powinna zakończyć się przed tym terminem. Niestety dziś już wiemy, że nie uda się dochować obiecanego terminu. Prace wystartują najwcześniej w 2020 roku. Co więcej, Mazowiecki Zarząd Dróg Wojewódzkich (MZDW), który jest zarządcą wiaduktu zdecydował, że nowa przeprawa powstanie w miejscu starego wiaduktu, a nie jak wcześniej planowano obok niego.

Nowy wiadukt w miejscu starego

Dlaczego zdecydowano się wprowadzić rozwiązanie, które utrudni ruch samochodowy w Pruszkowie?

– W ramach procesu projektowego w oparciu o istniejące uwarunkowania terenowe i istniejącą w terenie infrastrukturę wypracowany został wariant zakładający budowę wiaduktu w miejscu istniejącego obiektu, który ze względu na zły stan techniczny zostanie rozebrany i w jego miejscu powstanie nowy obiekt – mówi Monika Burdon, rzecznik prasowy MZDW. – Przeprowadzona w ciągu ostatnich lat przez PKP PLK S.A. modernizacja linii kolejowej w znaczący sposób utrudniła możliwość zlokalizowania wiaduktu obok istniejącego obiektu, bowiem wówczas miałaby miejsce kolizja z bramkami trakcyjnymi znajdującymi się nad rozjazdami torowymi. Lokalizacja wiaduktu w tym miejscu wiązałaby się ze znaczną przebudową układu torowego, urządzeń sterowania ruchem i pozostałej infrastruktury kolejowej na dość dużym odcinku linii kolejowej nr 1 i 447. Z uwagi na uwarunkowania terenowe niemożliwe było podniesienie obiektu ponad bramki trakcyjne – dodaje.

Zgodnie z założeniami nowy wiadukt połączy ul. Bolesława Prusa z Rondem Solidarności. Na wiadukcie znajdzie się również chodnik, ścieżka rowerowa oraz dodatkowy łącznik, który umożliwi kierowcom jadącym z Gąsina i Żbikowa bezkolizyjny wjazd w al. Wojska Polskiego w kierunku Grodziska Maz.

Prace ruszą najwcześniej w 2020 roku

Kiedy rozpoczną się prace budowlane? Jak zapowiadają drogowcy, realizacja prac budowlanych będzie mogła nastąpić najwcześniej w 2020 r., po wyłonieniu w toku postępowania przetargowego wykonawcy robót budowlanych.

Do chwili obecnej udało się uzyskać decyzję o środowiskowych uwarunkowaniach. Decyzja została wydana w dniu 13 września ubiegłego roku i obecnie nadal trwa procedura związana z nadaniem jej przez Regionalną Dyrekcję Ochrony Środowiska klauzuli ostateczności. Po nadaniu klauzuli, kontynuowany będzie proces projektowy, w ramach którego konieczne będzie jeszcze m.in. uzyskanie decyzji o pozwoleniu wodno – prawnym i decyzji o zezwoleniu na realizację inwestycji drogowej, której uzyskanie drogowcy przewidują w III kwartale 2019 r. Wszystko wskazuje więc na to, że na nowy wiadukt będziemy musieli poczekać co najmniej półtora roku.

Kinga Rochalska
Fot. ***www.pruszkow.pl***

ODKUPIĘ / PRZEJMĘ / WYNAJMĘ

SKLEP SPOŻYWCZY
LUB LOKAL NA SKLEP
od 50m² do 300m²
Warszawa
i okolice
tel. 604 492 736

FLESCH POLSKA Sp. z o.o.
Hurtownia
w Nadarzynie zatrudni:
Pracowników magazynowych i wózkowych
KONTAKT: 604 492 736

KUPIĘ
STARE I ZABYTKOWE
SAMOCHODY
ORAZ MOTOCYKLE

604 492 736

REKLAMA

ROZPOCZNIJ KARIERĘ Z NAMI!!!
Biuro nieruchomości w Pruszkowie
poszukuje pracowników na stanowisko
Agent / Pośrednik nieruchomości.
Jeśli jesteś zainteresowany nieograniczonymi możliwościami
zdobywania wiedzy oraz nielimitowanym potencjałem zarobkowym,
jest to praca właśnie dla Ciebie.
DOŁĄCZ DO NAS!!!
tel. 604 492 736
e mail: nieruchomosci@flesch.pl

PODSTAWA + PROWIZJA !!!

FLESCH POLSKA Sp. z o.o.
Hurtownia
z siedzibą w Nadarzynie zatrudni:
PRZEDSTAWICIELA HANDLOWEGO
Obowiązki:
-nawiązywanie długofalowych relacji
-kompleksowa obsługa klientów
Osoby zainteresowane prosimy o przesłanie CV
e-mail: a.dzikowska@flesch.pl
tel. 604 492 736

FIRMA RAFLEN
oferuje wywóz zbędnych rzeczy:
- opróżnianie piwnic, mieszkań, magazynów
- wywóz mebli, złomu
- pozostałości po remontach
Tel: 502 281 186
www.raflen.pl

*** POSZUKUJĘ ***
DZIAŁEK , DOMÓW I MIESZKAŃ :
PIASTÓW, WARSZAWA URSUS, WARSZAWA WŁOCHY,
WARSZAWA OCHOTA
ZGŁOŚ DO NAS: (22) 730 33 40

OBWIESZCZENIE WOJEWODY MAZOWIECKIEGO

Działając na podstawie na podstawie 9ac ust. 1-1a ustawy z dnia 28 marca 2003 r. o transporcie kolejowym (Dz. U. z 2017 r., poz. 2117 ze zm.) – dalej u.t.k. informuję, że na wniosek inwestora PKP Polskie Linie Kolejowe S.A., ul. Targowa 74, 03-734 Warszawa, na podstawie art. 36a ust. 1 ustawy z dnia 7 lipca 1994 r. Prawo budowlane (Dz. U. z 2018 r., poz. 1202 ze zm.) – dalej Prawo budowlane została wydana w dniu 31 stycznia 2019 r. decyzja Nr 74/SAAB/2019 o zmianie pozwolenia na budowę - decyzji Wojewody Mazowieckiego Nr 56/III/2017 z dnia 20 lutego 2017 r., znak: WI-III.7840.7.42.2015.JS, zatwierdzającej projekt budowlany i udzielającej pozwolenia na budowę dla inwestycji pn.:

„Modernizacja Linii Kolejowej Warszawa Włochy – Grodzisk Mazowiecki – Prace Przygotowawcze" 2. Szlak Warszawa Włochy – Pruszków od km 8+200 do km 14+893. Przebudowa układu torowego oraz odwodnienia powierzchniowego. Budowa i przebudowa odwodnienia wgłębnego podtorza, dróg, stacji i przystanków za pomocą drenów, drenokolektorów oraz kolektorów. Rozbiórka oraz budowa nowych peronów wraz z pochylniami oraz schodami. Przebudowa ekranu akustycznego. Przebudowa dojść do przejść podziemnych. Budowa i przebudowa istniejących przejść podziemnych. Przebudowa urządzeń sterowania ruchem kolejowym. Budowa urządzeń zasilania obiektów stacyjnych i oświetlenia zewnętrznego na terenie inwestycji. Budowa i przebudowa urządzeń telekomunikacji kolejowej. Rozbiórka i budowa nowej sieci trakcyjnej. Usunięcie kolizji z istniejącą infrastrukturą podziemną".

Teren objęty wnioskiem o zmianę pozwolenia na budowę: działki ew.: nr 92/7 z obrębu 2-11-07, nr 82/4, nr 87/64, obręb 2-11-06, w Dzielnicy Ursus m.st. Warszawy, powiat m.st. Warszawa, nr 278/36 z obrębu 0004 Piastów, powiat pruszkowski, województwo mazowieckie.

Zmiana pozwolenia na budowę dotyczy:

1) „Przejścia pod torami w km 8+994", w zakresie zwiększenia wymiarów w planie szybu windowego oraz zmianie rozmieszczenia w planie ścianek szczelnych;

2) „Wiaduktu kolejowego z tunelem w km 9+292", w zakresie zwiększenia wymiarów w planie szybów windowych, zmianie rozmieszczenia w planie ścian przy dojściach do szybów windowych oraz zmianie rozmieszczenia w planie ścianek szczelnych;

3)„Przejścia pod torami w km 12+480", w zakresie zwiększenia wymiarów w planie szybu windowego oraz zmianie rozmieszczenia w planie ścianek szczelnych.

Od ww. decyzji stronom przysługuje prawo do wniesienia odwołania w terminie 14 dni, od skutecznego jej doręczenia do Głównego Inspektora Nadzoru Budowlanego, za pośrednictwem Wojewody Mazowieckiego.

Zgodnie z art. 49 ustawy Kodeks postępowania administracyjnego (Dz. U. z 2018 r., poz. 2096) doręczenie uważa się za dokonane po upływie czternastu dni od dnia publicznego ogłoszenia.

Z treścią decyzji oraz z dokumentacją sprawy można się zapoznać w Wydziale Infrastruktury Mazowieckiego Urzędu Wojewódzkiego w Warszawie (Pl. Bankowy 3/5, 00-950 Warszawa, pokój 7 POK, w godzinach 12^{00}-16^{00} – pon., 8^{00}-12^{00} – śr. i piąt.).

Publiczne ogłoszenie nastąpi w dniu **13 lutego 2019 r.**

WI-III.7840.7.42.2015.JS/JK

EKOMOMIA. Jak zadbać o ciepły dom w zimie i nie zbankrutować?

Oszczędnie, ale efektywnie

W zimie utrzymanie optymalnej temperatury w domu czy mieszkaniu, tak aby było ciepło i komfortowo, stanowi niekiedy prawdziwe wyzwanie. Najlepszym sposobem na to, aby ciepło nie uciekało przez ściany, a rachunki za ogrzewanie nie zrujnowały domowego budżetu, jest przeprowadzenie termomodernizacji. Z tym musimy jednak poczekać aż do rozpoczęcia sezonu remontowo-budowlanego z dodatnimi temperaturami. Jak więc ograniczyć wydatki na ogrzewanie kiedy sezon grzewczy już jest w pełni?

Na zewnątrz panuje zimowa aura, która zostanie z nami jeszcze kilka tygodni. Jest szaro, zimno, wilgotno i nieprzyjemnie – w takie dni najlepiej spędza się czas w domu, razem z bliskimi. Oczywiście pod warunkiem, że w domu panuje ciepły klimat.

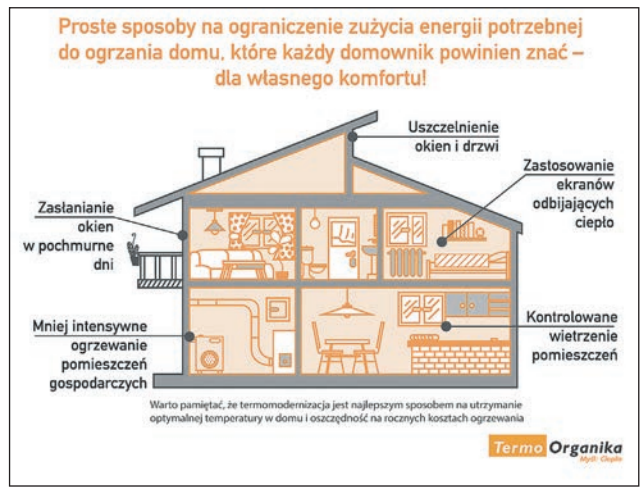

Ciepło i oszczędnie – to możliwe!

Eksperci są zgodni, że najlepszym sposobem na utrzymanie odpowiedniej temperatury wewnątrz pomieszczeń mieszkalnych jest przeprowadzenie termomodernizacji, czyli ocieplenie domu optymalną warstwą styropianu.

- Z doświadczeń naszych klientów wynika, że ponad połowę wszystkich kosztów eksploatacji nieocieplonego budynku stanowią opłaty za ogrzewanie, ponieważ straty energii cieplnej w około 1/3 spowodowane są przenikaniem ciepła przez niezabezpieczone termicznie ściany – mówi Krzysztof Krzemień dyrektor ds. technicznych Termo Organiki.

Termomodernizacja budynku jest jedną z najbardziej opłacalnych inwestycji, która zwraca się w stosunkowo krótkim okresie. Ponadto dzięki kompleksowemu ociepleniu domu można zaoszczędzić na ogrzewaniu nawet do kilku tysięcy złotych rocznie.

Sezon na prace termomodernizacyjne rozpocznie się na wiosnę, jednak już dziś warto pomyśleć o wyborze odpowiedniego materiału, gdyż w sezonie zimowym ceny materiałów do izolacji potrafią być bardzo atrakcyjne.

Gotowe rozwiązania na „już"

Kiedy sezon grzewczy jest w pełni możemy zastosować kilka tymczasowych rozwiązań, które pozwolą ograniczyć koszty ogrzewania. Warto zmienić przyzwyczajenia, które zimą uszczuplają domowy budżet związany z zapewnieniem ciepła naszym czterem kątom.

Istnieją proste sposoby na ograniczenie zużycia energii potrzebnej do ogrzania domu. Każdy domownik powinien się z nimi zapoznać – dla własnego komfortu:

• Wietrzenie mieszkania – zdecydowanie lepiej wietrzyć mieszkanie przez kilka minut przy szeroko otwartych oknach niż zostawiać je na dłuższy czas lekko uchylone;

• Ogrzewanie pomieszczeń gospodarczych – warto przemyśleć czy uzasadnione jest intensywne ogrzewanie pomieszczeń gospodarczych oraz utrzymywanie tej samej temperatury we wszystkich pomieszczeniach przez całą dobę. Trzeba pamiętać, że mniej intensywna praca kaloryferów pod naszą nieobecność to spore oszczędności energii, nawet 10-15%. Ponadto nie we wszystkich pomieszczeniach w domu temperatura musi być jednakowa. Wpłynie to na oszczędność energii i może skutkować dodatkowymi profitami. Na przykład zdecydowanie lepiej się śpi, a organizm szybciej się regeneruje, kiedy temperatura w sypialni jest niższa o kilka stopni niż w pozostałych pomieszczeniach;

• Zasłanianie okien – w pochmurny dzień bez słońca staraj się zasłaniać okna zasłonami i roletami. To spowoduje, że ciepło nie będzie miało łatwej ucieczki na zewnątrz domu. W przypadku słonecznego dnia, odwracamy działanie tzn. rozsuwamy wszystkie żaluzje, zasłony, firanki czy rolety tak, aby słońce miało łatwą drogę do wnętrza domu i nagrzało jego pomieszczenia;

• Ekrany odbijające ciepło za grzejnikami – warto rozważyć takie rozwiązanie, ponieważ gwarantuje, że odbite ciepło wróci do wnętrza budynku zamiast uciekać na zewnątrz przez ściany. Polecane jest również niezasłanianie grzejników zasłonami czy firankami;

• Szczelność to podstawa – zarówno w ocieplonym, jak i nieocieplonym budynku, przed przenikaniem chłodu ochroni nas dokładne uszczelnienie okien i drzwi.

Na wiosnę warto rozważyć najlepszy sposób na okiełznanie wysokich kosztów ogrzewania, czyli kompleksową termomodernizację.

Więcej informacji:
www.termoorganika.pl

R E K L A M A

SKUP BYDŁA
we wszystkich klasach
tel.607 547 777

NIERUCHOMOŚCI
Nadarzyn
www.n-n.pl
n-n.pl
tel. 22 739 92 66

Usługi koszenia, równania (koparka JCB)
koszenie działek,
wycinanie drzew,
usuwanie zakrzaczenia
Kontakt: 604 492 736

KUPIĘ MIESZKANIE
ZADŁUŻONE LUB
DO REMONTU
tel. 604 492 736

KUPIĘ
ZANIEDBANĄ, ZADŁUŻONĄ
DZIAŁKĘ
W WARSZAWIE
I OKOLICACH
Zadzwoń:
604 492 736

FAST SERVICE GROUP
Poszukuje kandydatów na stanowisko:
PRACOWNIK MAGAZYNU
Miejsce pracy : Sochaczew
Oferujemy:
- Umowę w pełni oskładkowaną
- Pracę w systemie trzyzmianowym
- Stawkę godzinową od 14,70 zł brutto
- Ubezpieczenia grupowe na życie
- Udział w szkoleniach pracowniczych
- Odzież ochronną do pracy
tel. 512 544 142 / 576 184 211 ; praca@fast-service.com.pl

SPRZEDAM MIESZKANIE W PRUSZKOWIE
Nr oferty: 3672/1821/OMS

Powierzchnia: 49 m²
3 pokoje
III piętro
Blok odnowiny
i ocieplony
cena: 285.000 zł
kontakt: 693 615 825

Sprzedam mieszkanie w Milanówku
Nr oferty: 3673/1821/OMS

Powierzchnia:
44 m²
3 ustawne i widne
pokoje
Super lokalizacja
cena: 199.000 zł
kontakt: 663-335-444

SAMORZĄD. Gminy walczą o poprawę jakości powietrza

Ograniczenie zanieczyszczeń powietrza

SMOG – słowo, które od kilku lat towarzyszy nam, szczególnie w okresie grzewczym. Samorządy: Nadarzyna i Milanówka postanowiły walczyć ze zjawiskiem smogu poprzez wymianę, starych i nieefektywnych źródeł ogrzewania budynków mieszkalnych na ekologiczne kotły o wysokiej sprawności.

Wystartował już nowy projekt pt: „Ograniczenie zanieczyszczeń powietrza w Gminie Nadarzyn". Przewiduje on możliwość otrzymania dofinansowania dla oddanych do użytku budynków mieszkalnych, w których nie jest prowadzona działalność gospodarcza, ani rolnicza.

Dofinansowanie można uzyskać na wymianę: kotłów, pieców węglowych lub innych starych i nieefektywnych systemów grzewczych na piece gazowe, kotły elektryczne, olejowe, spalające biomasę. Pieniądze znajdą się także na termomodernizację budynków i/lub montażu źródła odnawialnego, przy jednoczesnej wymianie nieefektywnego kotła grzewczego na nowe źródło.

Maksymalny poziom dofinansowania wynosi do 80% kosztów kwalifikowanych projektu, z tym że koszty kwalifikowane związane z termomodernizacją oraz OZE nie mogą przekroczyć 50% (ograniczenie nie dotyczy wymiany urządzenia grzewczego) wydatków kwalifikowanych projektu ogółem. Ze szczegółami można zapoznać się na stronie internetowej urzędu lub odwiedzając magistrat.

W trosce o jakość powietrza Gmina Milanówek opracowuje Program Ograniczenia Niskiej Emisji (PONE). Jest to dokument, który będzie niezbędny do pozyskiwania przez gminę środków na wymianę starych i nieefektywnych pieców węglowych na ekologiczne kotły o wysokiej sprawności.

Jednym z etapów opracowania programu jest inwentaryzacja źródeł niskiej emisji na terenie Milanówka.

Na potrzeby pozyskania danych przygotowana została prosta ankieta do wypełnienia przez mieszkańców. Zebrane dane pozwolą oszacować zapotrzebowanie na działania związane m.in. z modernizacją lub wymianą źródeł ciepła. Przesłane do 22 stycznia, także droga elektroniczną, ankiety trafiły do Referatu Ochrony Środowiska i Gospodarki Zielenią, gdzie są opracowywane.

Czekamy na szczegóły programu, który ma na celu poprawę jakości powietrza w tym mieście – ogrodzie.

(mg)

BEZ TABU

Drodzy Państwo

W ostatnim czasie coraz częściej możemy przeczytać ogłoszenia o znalezionych, bądź zagubionych czworonogach. Bardzo często słyszymy też o potrąconych zwierzętach. Niestety w obu przypadkach jak zwykle winny jest człowiek.

Decydując się na zaopiekowanie się zwierzęciem bierzemy na siebie pełnię praw i obowiązków związanych z tą decyzją. Jesteśmy zobligowani do opiekowania się nim i dbania o jego bezpieczeństwo. Posiadanie zwierzęcia to nie jest tylko karmienie go czy szczepienie ale również dbanie o to by nie stała mu się krzywda, dbanie o jego bezpieczeństwo. Wielu z nas niestety zapomina o tym, a konsekwencje są często straszne i nieodwracalne.

Kierowcy jeżdżą coraz szybciej nie zwracając uwagi na przepisy ruchu drogowego. Tym bardziej wtedy nie mają szans na właściwą reakcję gdy na ulicę wbiega zwierzę. Znowu winny jest człowiek, ale nie tylko ten, który pędził zbyt szybko, winny jest też ten, który nie zadbał o bezpieczeństwo swojego czworonoga puszczając go wolno.

Szanowni Państwo musimy pamiętać, że nasz pupil powinien być na smyczy, powinien posiadać obrożę z adresem lub chip, który jest skuteczną i cenioną metodą znakowania i identyfikacji zwierząt. Musimy posiadać książeczkę zdrowia naszego pupila z aktualnymi szczepieniami.

Jeśli nawet naszemu zaginionemu przyjacielowi nic złego się nie stanie i odpowiednie służby pomogą nam go odnaleźć to mogą nałożyć na nas karę pieniężną w wysokości 250 złotych.

Pamiętajmy, że zwierzęta nie myślą racjonalnie, że nie są w stanie rozpoznać zagrożenia i często go uniknąć, że są ufne i nie wiedzą kto może zrobić im krzywdę. To nam zaufali nasi podopieczni, to na nas liczą i w nas wierzą. Oni od pierwszego spotkania stają się naszymi przyjaciółmi i niczego więcej nie wymagają od nas.

Pozdrawiam
Katarzyna Włodarczyk

***

Drodzy czytelnicy czekam na Wasze maile na każdy temat: ***redakcja@flesch.pl.***

Na łamach gazety odpowiem Państwu na każde trapiące Was pytanie: gdzie najlepiej zjeść, gdzie kupić tanio i fajnie, jak usunąć plamy z tłuszczu czy jak z pompą oświadczyć się ukochanej.

R E K L A M A

NA SPRZEDAŻ PÓŁ BLIŹNIAKA
PRUSZKÓW - ŻBIKÓW
Nr oferty: 1829/1821/ODS

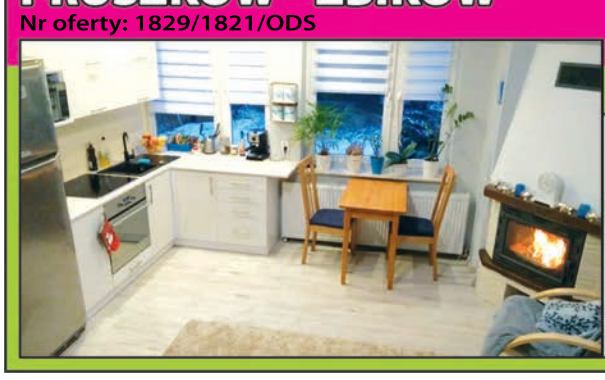

Powierzchnia: 120m²
5 pokoi
Działka: 310m²
W pobliżu pełna infrastruktura
Cicha i spokojna okolica
Wszystkie media
cena:
490.000 zł
kontakt:
663 335 444

Biuro nieruchomości w Pruszkowie poszukuje
dla swoich klientów nieruchomości do sprzedaży z okolic :

Masz nieruchomość na sprzedaż? Zgłoś ją do nas.
tel. (22) 730 33 40 ; (22) 730 33 43
FLESCH

Kalendarz Imprez Kulturalnych

•Wystawy •Filmy •Koncerty •Spotkania

15 lutego (piątek)

Godz. 17.30 Marsz Pamięci w 78. rocznicę likwidacji getta

Marsz Pamięci jest hołdem dla Żydów, którzy współtworzyli tożsamość tego miasta oraz dla wszystkich ofiar Holocaustu. Marsz rozpocznie się w pobliżu dworca kolejowego, z którego ludność żydowską deportowano do getta w Warszawie. Marsz przejdzie ulicami: 1 Maja i 11 Listopada do pomnika upamiętniającego synagogę. Przywołując nieobecnych i pochylając się z szacunkiem nad żydowskim dziedzictwem, chcemy przebyć symboliczną drogę od śmierci do życia. Zbiórka uczestników przy dworcu PKP – skwer od strony poczty przy muralu z napisem w języku jidysz, czas przejścia ok. 30 min.

Miejsce: dworzec PKP w Grodzisku Mazowieckim;

Godz. 19.00 „Żalanasz" i Marcin Sauter w Kinie Nokowym

„Żalanasz – pusty brzeg" - film o morzu, które zniknęło – zdobył już wiele nagród na festiwalach w kraju i zagranicą. W lutym będą mieli Państwo okazję zobaczyć ten przejmujący dokument w Kinie Nokowym. Po projekcji zapraszamy na spotkanie z Marcinem Sauterem – reżyserem filmów dokumentalnych, operatorem, fotografem, który wyreżyserował, napisał scenariusz i stworzył zdjęcia do tego dokumentu. Wstęp wolny!

Miejsce: NOK plac Poniatowskiego 42, Nadarzyn;

Godz. 18.00 Twórcza noc

Twórcza noc to warsztaty, spotkania i masa pozytywnej i twórczej energii. Warsztaty kierujemy do uczniów którzy ukończyli 14 lat. Na pisemne zgłoszenia czekamy w siedzibie MCK (Kościelna 3) lub w sekretariacie Szkoły Nr 2

Miejsce: Zespół Szkół Nr 2 im. gen. J. Bema, ul. Wójtowska 3 w Milanówku.

16 lutego (sobota)

Godz. 18.00 Pokaz filmu – „Tajemnice Silver Lake"

Komediodramat, USA 2018, reżyseria: David Robert Mitchell. Organizatorem projekcji jest Społeczne Stowarzyszenie „Forum Pruszków" we współpracy z Miejskim Ośrodkiem Kultury. Wstęp wolny!

Miejsce: Sala Audytoryjna MOK „Kamyk" Pruszków, ul. Bohaterów Warszawy 4.

17 lutego (niedziela)

Godz. 10.00 Bieg katyński

Zapraszamy na pierwsze wydarzenie z cyklu Grand Prix Piastowskich Biegów Historycznych. UWAGA: Limit biegaczy 200 osób. Szczegółowe informacje, regulamin, zapisy na stronie organizatora: ***MOSiR Piastów***

Miejsce: Miejski Ośrodek Sportu i Rekreacji MOSiR, Al. Tysiąclecia 1, Piastów;

Godz. 12.00 Wiktor Zborowski w Salonie Poezji K40

Tym razem w Salonie Poezji K40 wystąpi Wiktor Zborowski w programie muzycznym pt: „Młynarski". Aktorowi towarzyszyć będą: Katarzyna Łochowska - śpiew i Marcin Mazurek – piano. Wstęp wolny.

Miejsce: NOK plac Poniatowskiego 42, Nadarzyn;

Godz. 17.00 Muzyczny Five O'Clock: Elsner i Moniuszko

Bohaterami najbliższego spotkania z muzyką w odprężającej atmosferze popołudniowej herbatki, czyli „Muzycznego Five O'Clock" będą tegoroczni wielcy muzyczni jubilaci - Józef Elsner i Stanisław Moniuszko. Gospodarzem cyklu jest Józef Kolinek. Wystąpi Kwartet Prima Vista, w programie: kwartet smyczkowy d-moll Józefa Elsnera, dwa kwartety smyczkowe Stanisława Moniuszki. Wstęp wolny.

Miejsce: Podkowa Leśna, Pałacyk Kasyno, ul. Lilpopa 18.

Zebrał: **(mg**

ZAPRASZAMY

GRODZISK MAZOWIECKI. Orkiestra Czasów Zarazy w Mediatece

Muzyka na tle tragedii

W piątkowy wieczór 1 lutego w Mediatece odbył się koncert muzyki dawnej w wykonaniu kwartetu „Orkiestra Czasów Zarazy". Przewodnim tematem muzycznym były Tańce Polskie spisane w rękopisie niemieckiego kompozytora epoki baroku Georga Philippa Telemanna, odnalezione w bibliotece w Rostocku.

Telemann jako nadworny muzyk i kapelmistrz, pośrednio związany z dworem Augusta II Mocnego, króla polskiego z dynastii saskiej, podczas pobytu i podróży po Polsce zetknął się z polską muzyką taneczną początku XVIII wieku, zarówno w jej wydaniu dworskim, pałacowym, jak i ludowym, „karczemnym". Podobnie jak 100 lat później Fryderyk Chopin, Telemann „wymykał się" do przydrożnych karczm, aby posłuchać XVIII-wiecznych oberków granych przez ludowe kapele. Wiele autorskich kompozycji Telemanna inspirowanych jest stylem polskim, natomiast manuskrypt rostocki to niemal etnograficzny zapis ówczesnej polskiej muzyki tanecznej. Jedyny opatrzony tytułem utwór z tego zbioru, to: „Jeśli mnie kochasz, nie porzucaj".

Tańce w stylu polskim tańczono zarówno na ówczesnych magnackich dworach, jak i na wiejskich potańcówkach, nie tylko w Polsce, ale i w krajach północnej i środkowej Europy. Popularność stylu polskiego była w owych czasach na tyle duża, że mieli go w swoim repertuarze tak wybitni muzycy, jak włoski kompozytor Antonio Vivaldi. Korzenie tradycyjnej muzyki szwedzkiej sięgają do Polski. Tańce polskie tańczono w Niemczech, w Szwecji, Inflantach, Rosji czy na Węgrzech.

Muzyka w stylu polskim początku XVIII wieku jest muzyką w znacznej mierze smyczkowo – dudziarską. Orkiestra Czasów Zarazy nawiązuje do pierwotnego wykonania utworów, wzbogacając swoje instrumentarium o nyckelharpę i szałamaję – dawne instrumenty o charakterze smyczkowym i dętym.

Intrygująca nazwa kwartetu ma przypominać o tym, że muzyka okresu baroku w stylu polskim rozbrzmiewała ze śmiercią w tle. Początek XVIII wieku to dla Rzeczpospolitej czas spustoszeń dokonanych przez wojnę północną, głód i epidemię dżumy – liczba ludności spadła o ok. 1/3. Piękna i ponadczasowa muzyka powstawała zatem na tle ludzkich tragedii.

Tekst i foto: **(PS)**

U NAS. Polska latami rozwijała się w oparciu o tanich pracowników

Bezduszność rynku pracy w Polsce

Pierwsze spotkanie autorskie Dyskusyjnego Klubu Książki Oddziału „Czechowice" już za nami. Tym razem Biblioteka Publiczna w Ursusie gościła Marka Szymaniaka, autora książki „Urobieni. Reportaże o pracy".

Młody dziennikarz ma już za sobą wiele sukcesów. Był dwukrotnym finalistą konkursu stypendialnego Fundacji „Herodot" im. Ryszarda Kapuścińskiego oraz dwukrotnym finalistą Nagrody Newsweeka im. Teresy Torańskiej m.in. za debiutancką książkę „Urobieni. Reportaże o pracy" Wydawnictwa Czarne.

Podczas spotkania autor wyznał, że nigdy nie był zatrudniony na umowę o pracę. W mediach bardzo rzadko proponuje się komukolwiek etat. Na pytanie z sali: „dlaczego młodzi ludzie się temu nie sprzeciwiają" odparł, że na miejsce każdego dziennikarza czeka kilkadziesiąt aplikacji osób, które chciałyby go zastąpić. Gdyby pracownicy się zbuntowali, na drugi dzień już by ich nie było, na ich miejsce zatrudniono by następnych. Na umowy „śmieciowe" oczywiście.

Z książki wynika, że Polska latami rozwijała się w oparciu o tanich pracowników. Jedna z uczestniczek słusznie zauważyła, że ich gniew i frustracja mogą zostać źle zagospodarowane, co widać chociażby w Święto Niepodległości przy okazji marszu narodowców.

Reporter opowiedział o swojej pracy nad książką, a także o rozwiązaniach systemowych, które mogłyby wzmocnić kontrolę państwa nad patologią w polskim biznesie. Bohaterowie „Urobionych" są ofiarami bezduszności wolnego rynku, bezradności Państwowej Inspekcji Pracy oraz związków zawodowych.

Polska po 1989 roku przyjęła neoliberalny system gospodarczy, w którym rola państwa jest bardzo ograniczona. Każdy pracownik jest więc zdany sam na siebie, co tworzy liczne patologie na rynku pracy.

Autor zauważył, że sam fakt niepodawania w ogłoszeniach o pracę wysokości wynagrodzenia świadczy o bardzo nierównej relacji między pracodawcą i pracownikiem. Ile czasu zaoszczędzilibyśmy, gdybyśmy od razu znali wysokość płac, zamiast przygotowywać się do czasochłonnej rekrutacji – pyta retorycznie uczestników.

Tylko nieliczne branże podają stawki, tam właśnie jest rynek pracownika, ale i to się może zmienić, bo nawet programistów i specjalistów IT można już znaleźć w krajach Trzeciego Świata.

Kolejne spotkanie autorskie DKK Oddziału „Czechowice" odbędzie się 20 marca. Naszym gościem będzie Agata Maksimowska, autorka książki „Birobidżan. Ziemia, na której mieliśmy być szczęśliwi", wydana również nakładem Wydawnictwa Czarne. Wstęp wolny.

Lucyna Dąbrowska

Fot. ***Biblioteka Publiczna w Dzielnicy Ursus***

FLESCH Mazowsza
ZATRUDNIMY
HANDLOWCA DO SPRAW SPRZEDAŻY POWIERZCHNI REKLAMOWEJ
Jeżeli potrafisz łatwo nawiązywać kontakty i prowadzić rozmowy handlowe, cechuje Cię upór w dążeniu do celu, systematyczność w działaniu, pracowitość i otwartość na nowe wyzwania, wyślij do nas swoje CV na adres: a.dzikowska@flesch.pl

PIASTÓW. 37 nowych lokali komunalnych

Trzy nowe budynki mieszkalne

Zakończono prace budowlane trzech budynków komunalnych u zbiegu ulic Żbikowskiej i J. Sułkowskiego. Procedura związaną z uzyskaniem pozwolenia na użytkowanie nowych obiektów ruszyła. Na terenie inwestycji trwają obecnie ostatnie prace porządkowe. Dzięki temu działaniu do gminnego zasobu mieszkaniowego przybędzie 37 nowych lokali komunalnych. Piastowską inwestycję dofinansował Bank Gospodarstwa Krajowego. Dopłata wynosi 2 960 846,28 zł.

Budowa zespołu budynków komunalnych w Piastowie rozpoczęła się w marcu 2017 roku. W ramach inwestycji powstały trzy budynki mieszkalne posiadające po dwie kondygnacje nadziemne. Budynki wyposażone są w niezbędne instalacje wewnętrzne: elektryczną, wodno – kanalizacyjną, centralnego ogrzewania wraz z węzłem ciepła, odgromową oraz instalacje wentylacji mechanicznej. Łącznie powstało 37 mieszkań posiadających niezależne wejścia z zewnątrz, co daje możliwość zapewnienia domu dla 37potrzebujących rodzin.

W budynku A i B znajduje się odpowiednio 18 i 15 mieszkań o powierzchni 48 i 43 m². Dla osób niepełnosprawnych poruszających się na wózkach inwalidzkich przeznaczone są dwa mieszkania na parterze zlokalizowane w budynku C. Mieszkania te mają powierzchnię 58 m², posiadają łazienki dostosowane do potrzeb dla osób niepełnosprawnych. Drzwi do mieszkań oraz do pomieszczeń mają szerokość, położenia oraz kształt dogodny do korzystania z nich przez osoby niepełnosprawne.

Mieszkania o powierzchni 43 i 53 m² składają się z przedsionka, korytarza, pokoju dziennego z aneksem kuchennym, pokoju oraz łazienki, natomiast mieszkania o powierzchni 48 i 58 m² wyposażone są dodatkowo w jeden pokój. Mieszkania zlokalizowane na piętrze posiadają przestronne balkony. Budynki zostały zaprojektowane i wybudowane w standardzie budynku wysoko energooszczędnego czyli nie emitujące gazów cieplarnianych do środowiska. W ramach inwestycji oprócz trzech budynków wielorodzinnych zamontowana została wiata śmietnikowa na odpady, ogrodzony plac zabaw dla najmłodszych przyszłych mieszkańców, miejsca parkingowe, chodniki oraz ławki do odpoczynku, całość uzupełnia zieleń: drzewa i krzewy.

Na pytanie, kiedy mieszkańcy będą mogli wprowadzić się do lokali, nie ma konkretnej odpowiedzi. W pierwszej kolejności do tego, by mówić o zasiedlaniach mieszkań, niezbędne jest uzyskanie pozwolenia na użytkowanie budynków. Trwają działania w tym zakresie. Następnie ruszy procedura ich zasiedlania.

Już w przyszłym roku ruszy realizacja dużego projektu termomodernizacji i rewitalizacji 11 wielorodzinnych miejskich budynków mieszkalnych. Na ten cel Piastów otrzyma ponad 6 mln zł ze źródeł zewnętrznych. Całkowitą wartość tego projektu oszacowano na niemal 7,5 mln zł. Jego realizację zaplanowano do końca czerwca 2020 roku.

Inwestycja ta w znaczący sposób poprawi warunki mieszkalne lokatorów tych budynków. Zakres prac remontowych i termomodernizacyjnych przewidzianych w projekcie dotyczy m.in. fundamentów, ścian zewnętrznych i wewnętrznych, podłóg, stropów, dachów, stolarki drzwiowej i okiennej, instalacji elektrycznych, wentylacyjnych, gazowych, wodnych, centralnego ogrzewania, wodnych i kanalizacyjnych a także kominów, korytarzy, poddaszy oraz docieplenia budynków.

(a)

Fot. ***www.piastow.pl***

OBWIESZCZENIE WOJEWODY MAZOWIECKIEGO

Działając na podstawie na podstawie 9ac ust. 1-1a ustawy z dnia 28 marca 2003 r. o transporcie kolejowym (Dz. U. z 2017 r., poz. 2117 ze zm.) – dalej u.t.k. informuję, że na wniosek inwestora PKP Polskie Linie Kolejowe S.A., ul. Targowa 74, 03-734 Warszawa, na podstawie art. 36a ust. 1 ustawy z dnia 7 lipca 1994 r. Prawo budowlane (Dz. U. z 2018 r., poz. 1202 ze zm.) – dalej Prawo budowlane została wydana w dniu 29 stycznia 2019 r. decyzja Nr 72/SAAB/2019 o zmianie pozwolenia na budowę - decyzji Wojewody Mazowieckiego Nr 64/III/2017 z dnia 24 lutego 2017 r., znak: WI-III.7840.7.43.2015.JS, zatwierdzającej projekt budowlany i udzielającej pozwolenia na budowę dla inwestycji pn.:

„Modernizacja Linii Kolejowej Warszawa Włochy – Grodzisk Mazowiecki – Prace Przygotowawcze" 1. Posterunek odgałęźny Warszawa Włochy od km 6+300 do km 8+200. Przebudowa układu torowego oraz odwodnienia powierzchniowego. Budowa i przebudowa odwodnienia wgłębnego podtorza, dróg, stacji i przystanków za pomocą drenów, drenokolektorów oraz kolektorów. Rozbiórka oraz budowa nowej nastawni. Rozbiórka oraz budowa nowych peronów wraz z pochylniami oraz schodami. Przebudowa istniejących przejazdów drogowych, budowa dojść do peronów, przejść podziemnych oraz dróg dojazdowych. Rozbiórka i budowa nowego przejścia podziemnego. Rozbiórka i budowa nowego przepustu. Przebudowa urządzeń sterowania ruchem kolejowym. Budowa urządzeń zasilania obiektów stacyjnych i oświetlenia zewnętrznego na terenie inwestycji. Budowa i przebudowa urządzeń telekomunikacji kolejowej. Przebudowa sieci trakcyjnej. Usunięcie kolizji z istniejącą infrastrukturą podziemną", na działkach ew. nr 41/1, nr 64/3, obręb 2-08-07 Dzielnica Włochy m.st. Warszawy, województwo mazowieckie.

Zmiana pozwolenia na budowę dotyczy:

1) „Przejścia pod torami w km 6+978", w zakresie zwiększenia wymiarów w planie szybów windowych oraz zwiększenie zakresu prac o przeniesienie, posadowienie na nowym fundamencie i zabezpieczenie gablotą fragmentu ściany istniejącego przejścia z namalowanym na tynku historycznym rozkładem jazdy.

Od ww. decyzji stronom przysługuje prawo do wniesienia odwołania w terminie 14 dni, od skutecznego jej doręczenia do Głównego Inspektora Nadzoru Budowlanego, za pośrednictwem Wojewody Mazowieckiego.

Zgodnie z art. 49 ustawy Kodeks postępowania administracyjnego (Dz. U. z 2018 r., poz. 2096) doręczenie uważa się za dokonane po upływie czternastu dni od dnia publicznego ogłoszenia.

Z treścią decyzji oraz z dokumentacją sprawy można się zapoznać w Wydziale Infrastruktury Mazowieckiego Urzędu Wojewódzkiego w Warszawie (Pl. Bankowy 3/5, 00-950 Warszawa, pokój 7 POK, w godzinach 12^{00}-16^{00} – pon., 8^{00}-12^{00} - śr. i piąt.).

Data publicznego ogłoszenia **13 lutego 2019 r.**

WI-III.7840.7.43.2015.JS/JK

R E K L A M A

Budowa tunelu drogowego | Pruszków, ul. Błońska

Moje miasta
Moja kolej
www.grodzisk-warszawa.pl

Nowy przystanek Parzniew

NOWY TUNEL DROGOWY USPRAWNI KOMUNIKACJĘ W PRUSZKOWIE

Trwa budowa nowego tunelu drogowego w Pruszkowie. To część inwestycji realizowanej przez PKP Polskie Linie Kolejowe S.A. w ramach prac na linii kolejowej Warszawa Włochy – Grodzisk Mazowiecki. Nowy obiekt zapewni bezpieczniejszą i sprawniejszą komunikację w mieście. Będą z niego korzystać kierowcy, rowerzyści i piesi.

Powstający tunel drogowy połączy dwie podzielone torami części Pruszkowa, zapewniając płynną i bezpieczną komunikację. Decyzja o budowie dwupoziomowego bezkolizyjnego skrzyżowania linii kolejowej z ulicami Działkową i Błońską była odpowiedzią PKP Polskich Linii Kolejowych S.A. na potrzeby mieszkańców.

SKALA INWESTYCJI

Budowa tunelu to ważna inwestycja dla miasta. Projekt zwiększy poziom bezpieczeństwa w ruchu kolejowym i drogowym oraz zapewni sprawniejszy system komunikacji. Obecnie roboty ziemne i konstrukcyjne dobiegły końca. Koszt budowy obiektu, wraz z włączeniem go w ul. Błońską i ul. Działkową oraz przebudową układu dróg lokalnych, to około 25 mln zł. Trudno jednak przecenić korzyści, jakie odniosą z tej inwestycji zarówno mieszkańcy miasta, podróżni oraz kierowcy przejeżdżający przez Pruszków.

TUNELEM SZYBCIEJ I BEZPIECZNIEJ

Długi na prawie 250 m i szeroki na 7 m tunel ułatwi komunikację nie tylko kierowcom, ale też rowerzystom i pieszym. Poza pasami jezdnymi w obu kierunkach, znajdzie się w nim ścieżka rowerowa oraz chodnik. Aby umożliwić korzystanie z podziemnego przejścia osobom o ograniczonej możliwości poruszania się, chodniki mają odpowiednie nachylenie. Tunelem przejadą samochody o wysokości do 3,5 m, czyli także pojazdy służb ratowniczych, które szybciej dotrą na miejsce wypadku.

CO JESZCZE NA LINII?

Cały czas trwa renowacja wiat na peronach Warszawie Włochach, Warszawie Ursus i Piastowie. Na warszawskich przystankach oraz w Brwinowie ustawiono ławki i tablice informacyjne. Pozytywne efekty inwestycji odczuli już mieszkańcy Parzniewa, którzy korzystają z nowego przystanku. Dzięki temu dojeżdżają do Warszawy szybciej i wygodniej.

KORZYŚCI Z MODERNIZACJI

Efekty całej inwestycji na linii z Grodziska Mazowieckiego do Warszawy to nie tylko wygodne perony, krótszy czas przejazdów w aglomeracji i zwiększenie bezpieczeństwa podróży. Poprawi się również komunikacja w miejscowościach podzielonych torami, gdzie budowane są nowe bezkolizyjne skrzyżowania i przejścia podziemne.

PKP Polskie Linie Kolejowe S.A. | ul. Targowa 74, 03-734 Warszawa | www.plk-sa.pl | www.plk-inwestycje.pl | www.portalpasazera.pl | www.funduszeeuropejskie.gov.pl

Projekt „Prace na linii kolejowej Warszawa Włochy – Grodzisk Mazowiecki (linia nr 447)" jest współfinansowany przez Unię Europejską z Instrumentu „Łącząc Europę".

PKP POLSKIE LINIE KOLEJOWE S.A.

Rzeczpospolita Polska

Współfinansowane przez instrument Unii Europejskiej „Łącząc Europę"

Wyłączną odpowiedzialność za treść publikacji ponosi jej autor. Unia Europejska nie odpowiada za ewentualne wykorzystanie informacji zawartych w takiej publikacji.

NOWOŚCI HANDLOWE

ZAMÓWIENIA: (22) 729 82 23 dzialhandlowy@flesch.pl www.flesch.pl

DYSTRYBUTOR: FLESCH POLSKA Sp. z o.o.

NOWOŚCI HANDLOWE

DYSTRYBUTOR: FLESCH POLSKA Sp. z o.o.

ZAMÓWIENIA: (22) 729 82 23 dzialhandlowy@flesch.pl www.flesch.pl

SPRAWDŹ NASZE OFERTY: *www.nieruchomosci.flesch.pl*

NA SPRZEDAŻ

DZIAŁKI

2887/1821/OGS Stare Babice, budowlana, pow. 1150 m², cena 390.000 zł
2891/1821/OGS Nowa Wieś, budowlana, pow. 980 m², cena 495.000 zł
2882/1821/OGS Rybno, Hartowiec, rekreacyjna, pow. 530 m², cena 60.000 zł
2881/1821/OGS Brwinów, budowlana, pow. 1200 m², cena 300.000 zł
2875/1821/OGS Ożarów Mazowiecki, Święcice, rolna, pow. 11.000 m², cena 360.000 zł
2879/1821/OGS Ożarów Mazowiecki, Duchnice, budowlana, pow. 1100 m², cena 455.000 zł
2885/1821/OGS Brwinów, Parzniew, budowlana, pow. 4067 m², cena 488.000 zł
2880/1821/OGS Michałowice, Nowa Wieś, budowlana, pow. 800 m², cena 489.000 zł
2876/1821/OGS Stare Babice Koczargi Stare, budowlana, pow. 1536 m², cena 537.000 zł
2878/1821/OGS Pruszków, budowlana, pow. 1755 m², cena 580.000 zł
2884/1821/OGS Ożarów Mazowiecki, komercyjna, pow. 3180 m², cena 1.300.000 zł
2874/1821/OGS Lesznowola, Mroków, inwestycyjna, pow. 9500 m², cena 3.000.000 zł
2873/1821/OGS Lesznowola, Mroków, budowlana, pow. 10.100 m², cena 1.100.000 zł
2868/1821/OGS Michałowice, Nowa Wieś, budowlana, pow. 1220 m², cena 600.000 zł
2869/1821/OGS Strzeniówka, budowlana, pow. 3884 m², cena 599.000 zł
2870/1821/OGS Sękocin Stary, budowlana, pow. 1473 m², cena 360.000 zł
2875/1821/OGS Ożarów Mazowiecki, Święcice, rolna, pow. 11.000 m², cena 360.000 zł
2865/1821/OGS Ożarów Mazowiecki, Bronisze, budowlana, pow. 13.330 m², cena 5.470.000 zł
2864/1821/OGS Piastów, budowlana, pow. 680 m², cena 390.000 zł
2863/1821/OGS Ożarów Mazowiecki, Duchnice, usługowa, pow. 3100 m², cena 775.000 zł
2862/1821/OGS Ożarów Mazowiecki, Duchnice, budowlana, pow. 3000 m², cena 750.000 zł
2861/1821/OGS Ożarów Mazowiecki Duchnice, budowlana, pow. 960 m², cena 220.000 zł
2857/1821/OGS Ożarów Mazowiecki, Płochocin, budowlana, pow. 5400 m², cena 1.026.000 zł
2856/1821/OGS Brwinów, Żółwin, budowlana, pow. 1024 m², cena 179.000 zł
2854/1821/OGS Brwinów, Żółwin, budowlana, pow. 1000 m², cena 135.000 zł
2853/1821/OGS Pruszków, budowlana, pow. 580 m², cena 275.000 zł
2852/1821/OGS Stare Babice, Klaudyn, budowlana, pow. 1200 m², cena 490.000 zł
2851/1821/OGS Izabelin, Hornówek, budowlana, pow. 1369 m², cena 615.000 zł
2847/1821/OGS Stare Babice, Zielonki Wieś, budowlana, pow. 1350 m², cena 496.000 zł
2848/1821/OGS Ożarów Mazowiecki, Pogroszew Kolonia, rolna, pow. 48 500 m², cena 908.000 zł
2849/1821/OGS Ożarów Mazowiecki, Pogroszew Kolonia, rolna, pow. 10.000 m², cena 170.000 zł
2845/1821/OGS Ożarów Mazowiecki, budowlana, pow. 1900 m², cena 702.000 zł
2843/1821/OGS Piastów, budowlana, pow. 710 m², cena 420.000 zł
2842/1821/OGS Izabelin, Hornówek, budowlana, pow. 1900 m², cena 1.520.000 zł
2841/1821/OGS Żabia Wola, Wycinki Osowskie, budowlana, pow. 1080 m², cena 125.000 zł
2840/1821/OGS Żabia Wola, Wycinki Osowskie, budowlana, pow. 1000 m², cena 110.000 zł
2838/1821/OGS Żabia Wola, Osowiec, budowlana, pow. 1000 m², cena 100.000 zł
2837/1821/OGS Grodzisk Mazowiecki, Szczęsne, budowlana, pow. 7200 m², cena 655.000 zł
2836/1821/OGS Pruszków, budowlana, pow. 800 m², cena 480.000 zł
2835/1821/OGS Nadarzyn, Rusiec, budowlana, pow. 1200 m², cena 197.000 zł
2824/1821/OGS Nadarzyn, Młochów, budowlana, pow. 1100 m², cena 158.000 zł
2825/1821/OGS Nadarzyn, Młochów, budowlana, pow. 1100 m², cena 180.000 zł
2828/1821/OGS Nadarzyn, Wolica, budowlana, pow. 1254 m², cena 360.000 zł
2829/1821/OGS Pruszków, budowlana, pow. 1000 m², cena 450.000 zł
2820/1821/OGS Żabia Wola, Musuły, budowlana, pow. 1400 m², cena 130.000 zł
2819/1821/OGS Żabia Wola, Musuły, budowlana, pow. 1800 m², cena 160.000 zł
2817/1821/OGS Nadarzyn, Wolica, budowlana, pow. 1040 m², cena 250.000 zł
2816/1821/OGS Nadarzyn, Wolica, budowlana, pow. 2295 m², cena 380.000 zł
2815/1821/OGS Nadarzyn, budowlana, pow. 1980 m², cena 470.000 zł
2814/1821/OGS Stare Babice, Klaudyn, inwestycyjna, pow. 2660 m², cena 480.000 zł
2818/1821/OGS Nadarzyn, Kajetany, inwestycyjna, pow. 2850 m², cena 712.000 zł
2804/1821/OGS Kanie, budowlana, pow. 1136 m², cena 220.000 zł
2802/1821/OGS Wycinki Osowskie, budowlana, pow. 1000 m², cena 110.000 zł
2813/1821/OGS Nasielsk, Stare Pieścirogi, rolna, pow. 23 600 m², cena 225.000 zł
2785/1821/OGS Nadarzyn, Wolica, budowlana, pow. 1686 m², cena 370.000 zł
2777/1821/OGS Nadarzyn, budowlana, pow. 900 m², cena 280.000 zł
2776/1821/OGS Pruszków, Gąsin, budowlana, pow. 745 m², cena 305.000 zł
2775/1821/OGS Stare Babice, Kwirynów, budowlana, pow. 820 m², cena 900.000 zł
2773/1821/OGS Komorów, budowlana, pow. 1450 m², cena 1.087.000 zł
2772/1821/OGS Komorów, budowlana, pow. 1650 m², cena 1.237.000 zł
2771/1821/OGS Komorów, budowlana, pow. 2000 m², cena 1.500.000 zł
2770/1821/OGS Michałowice, Nowa Wieś, budowlana, pow. 4600 m², cena 3.519.000 zł
2753/1821/OGS Żabia Wola, Wycinki Osowskie, leśna z prawem zabudowy, pow. 1600 m², cena 120.000 zł
2755/1821/OGS Żabia Wola, Musuły, budowlana, pow. 1490 m², cena 134.000 zł
2751/1821/OGS Nadarzyn, budowlana, pow. 800 m², cena 185.000 zł
2759/1821/OGS Nadarzyn, Rusiec, budowlana, pow. 1400 m², cena 250.000 zł
2761/1821/OGS Nadarzyn, budowlana, pow. 100 m², cena 259.000 zł
2758/1821/OGS Nadarzyn, budowlana, pow. 1000 m², cena 320.000 zł
2763/1821/OGS Piaseczno, Siedliska, budowlana, pow. 1737 m², cena 520.000 zł
2762/1821/OGS Nadarzyn, budowlana, pow. 2950 m², cena 737.000 zł
2732/1821/OGS Żabia Wola, Zaręby, budowlana, pow. 4800 m², cena 168.000 zł
2735/1821/OGS Radziejowice, Adamów Wieś, budowlana, pow. 2100 m², cena 207.000 zł
2734/1821/OGS Radziejowice, Adamów Wieś, budowlana, pow. 4000 m², cena 356.000 zł
2739/1821/OGS Komorów, budowlana, pow. 642 m², cena 415.000 zł

NA SPRZEDAŻ MIESZKANIE W PRUSZKOWIE
Nr oferty: 3658/1821/OMS
Powierzchnia: 35 m²
2 pokoje
5 piętro
Podwieszany sufit w salonie
Piwnica
kontakt: 693 615 825
cena: 225.000 zł

SPRZEDAM PÓŁ BLIŹNIAKA W PIASTOWIE
Nr oferty: 1819/1821/ODS
Powierzchnia: 148 m²
4 pokoje
Działka: 652m²
Cicha i spokojna okolica domów jednorodzinnych
kontakt : 693 615 825
cena: 580.000 zł

2737/1821/OGS Nadarzyn, Strzeniówka, budowlana, pow. 2000 m², cena 480.000 zł
2729/1821/OGS Stare Babice, Blizne Łaszczyńskiego, budowlana, pow. 600 m², cena 565.000 zł
2738/1821/OGS Nadarzyn, Strzeniówka, budowlana, pow. 2753 m², cena 620.000 zł
2740/1821/OGS Michałowice, Nowa Wieś, budowlana, pow. 1000 m², cena 800.000 zł
2728/1821/OGS Michałowice Wieś, budowlana, pow. 2900 m², cena 1.200.000 zł
2726/1821/OGS Milanówek, rolno – budowlana, pow. 25000 m², cena 1.600.000 zł
2741/1821/OGS Michałowice, Sokołów, budowlana, pow. 5406 m², cena 2.703.000 zł
2718/1821/OGS Nadarzyn, budowlana, pow. 1000 m², cena 300.000 zł
2716/1821/OGS Żabia Wola, Nowa Bukówka, rolno – budowlana, pow. 16 100 m², cena 375.000 zł
2715/1821/OGS Nadarzyn, Urzut, budowlana, pow. 1239 m², cena 149.999 zł
2712/1821/OGS Otrębusy, usługowa, pow. 1500 m², cena 455.000 zł
2708/1821/OGS Pruszków, Bąki, budowlana, pow. 1000 m², cena 450.000 zł
2700/1821/OGS Komorów, budowlana, pow. 900 m², cena 695.000 zł
2701/1821/OGS Baranów, Boża Wola, budowlana, pow. 1120 m², cena 99.000 zł
2702/1821/OGS Baranów, Boża Wola, budowlana, pow. 1120 m², cena 99.000 zł
2695/1821/OGS Żabia Wola, Musuły, budowlana, pow. 2596 m², cena 156.000 zł
2696/1821/OGS Żabia Wola, Musuły, rolna, pow. 9560 m², cena 200.000 zł
2697/1821/OGS Piastów, budowlana, pow. 863 m², cena 720.000 zł
2672/1821/OGS Bolimów, Łasieczniki, rolno budowlana, pow. 17 368 m², cena 103.000 zł
2682/1821/OGS Żółwin, budowlana, pow. 939 m², cena 115.000 zł
2694/1821/OGS Nadarzyn, Krakowiany, budowlana, pow. 1700 m², cena 145.000 zł
2666/1821/OGS Baranów, Gongolina, budowlana, pow. 2400 m², cena 150.000 zł
2692/1821/OGS Grodzisk Mazowiecki, Szczęsne, budowlana, pow. 1500 m², cena 179.000 zł
2674/1821/OGS Ożarów Mazowiecki Konotopa, budowlana, pow. 1000 m², cena 260.000 zł
2679/1821/OGS Milanówek, budowlana, pow. 1384 m², cena 308.000 zł
2678/1821/OGS Nadarzyn, Strzeniówka, budowlana, pow. 2000 m², cena 355.000 zł
2684/1821/OGS Nadarzyn, Strzeniówka, budowlana, pow. 2090 m², cena 380.000 zł
2683/1821/OGS Nadarzyn, Strzeniówka, budowlana, pow. 2000 m², cena 384.000 zł
2665/1821/OGS Ożarów Mazowiecki, budowlana, pow. 1160 m², cena 462.000 zł
2691/1821/OGS Leszno, Wyględy, budowlana, pow. 1745 m², cena 480.000 zł
2680/1821/OGS Milanówek, budowlana, pow. 6307 m², cena 970.000 zł
2673/1821/OGS Stare Babice, budowlana, pow. 7000 m², cena 2.800.000 zł
2690/1821/OGS Nowa Wieś, budowlana, pow. 12060 m², cena 4.300.000 zł
2660/1821/OGS Błonie, budowlana, pow. 1200 m², cena 320.000 zł
2661/1821/OGS Piastów, budowlana, pow. 600 m², cena 275.000 zł
2666/1821/OGS Baranów, Gongolina, budowlana, pow. 2400 m² ,cena 150.000 zł
2658/1821/OGS Otrębusy, budowlana, pow. 1442 m², cena 580.000 zł
2657/1821/OGS Owczarnia, budowlana, pow. 1440 m², cena 330.000 zł
2649/1821/OGS Stare Babice, budowlana, pow. 1290 m², cena 900.000 zł
2643/1821/OGS Nadarzyn, budowlana, pow. 1880 m², cena 244.000 zł
2633/1821/OGS Nowa Wieś, budowlana, pow. 998 m², cena 330.000 zł
2632/1821/OGS Blizne Łaszczyńskiego, przemysłowa, pow. 22164 m², cena 10.612.500 zł
2631/1821/OGS Nadarzyn, Kajetany, budowlana, pow. 950 m², cena 190.000 zł
2630/1821/OGS Grodzisk Mazowiecki, Czarny Las, leśna z prawem zabudowy, pow. 1760 m², cena 210.000 zł
2609/1821/OGS Nadarzyn, Rusiec, budowlana, pow. 1300 m², cena 195.000 zł
2607/1821/OGS Nadarzyn, Rusiec, budowlana, pow. 1000 m², cena 200.000 zł
2606/1821/OGS Nadarzyn, Rusiec, budowlana, pow. 1000 m², cena 200.000 zł
2603/1821/OGS Jaktorów, Chylice, budowlana, pow. 1272 m², cena 220.000 zł
2601/1821/OGS Nadarzyn, Wola Krakowiańska, budowlana, pow. 39.900 m², cena 1.840.000 zł
2593/1821/OGS Grodzisk Mazowiecki Marynin, budowlana, pow. 1500 m², cena 154.000 zł
2592/1821/OGS Piastów, budowlana, pow. 1394 m², cena 770.000 zł
2590/1821/OGS Lesznowola, Janczewice, budowlana, pow. 1500 m², cena 330.000 zł
2589/1821/OGS Pruszków, budowlana, pow. 883 m², cena 295.000 zł
2588/1821/OGS Warszawa, Ursus, budowlana, pow. 799 m², cena 750.000 zł
2587/1821/OGS Żabia Wola, Osowiec, budowlana, pow. 1500 m², cena 157.000 zł
2585/1821/OGS Brwinów, budowlana, pow. 840 m², cena 255.000 zł
2574/1821/OGS Nadarzyn, Wolica, budowlana, pow. 1620 m², cena 385.000 zł
2568/1821/OGS Nadarzyn, budowlana, pow. 1050 m², cena 230.000 zł
2567/1821/OGS Nadarzyn, Urzut, budowlana, pow. 1000 m², cena 165.000 zł
2566/1821/OGS Nadarzyn, Urzut, rolna, pow. 950 m², cena 165.000 zł
2542/1821/OGS Jaktorów, Chylice, budowlana, pow. 3000 m², cena 300.000 zł
2541/1821/OGS Puszcza Mariańska, Michałów, budowlana, pow. 11000 m², cena 220.000 zł
2540/1821/OGS Radziejowice, Nowe Budy, budowlana, pow. 8600 m², cena 100.000 zł
2516/1821/OGS Stare Babice, Janów, budowlana, pow. 1600 m², cena 379.000 zł
2510/1821/OGS Nadarzyn, Rusiec, budowlana, pow. 1423 m², cena 221.000 zł
2508/1821/OGS Nadarzyn, Rusiec, budowlana, pow. 1527 m², cena 381.000 zł
2507/1821/OGS Nadarzyn, Rusiec, budowlana, pow. 1386 m², cena 346.000 zł
2506/1821/OGS Nadarzyn, Rusiec, budowlana, pow. 1145 m², cena 229.000 zł
2505/1821/OGS Nadarzyn, Rusiec, budowlana, pow. 1234 m², cena 246.000 zł
2504/1821/OGS Nadarzyn, Rusiec, budowlana, pow. 1575 m², cena 315.000 zł
2499/1821/OGS Żabia Wola, Oddział, rolno – budowlana, pow. 18700 m², cena 748.000 zł
2497/1821/OGS Nadarzyn, Rusiec, budowlana, pow. 1100 m², cena 187.000 zł
2496/1821/OGS Nadarzyn, Rusiec, budowlana, pow. 1300 m², cena 200.000 zł
2494/1821/OGS Pruszków, budowlana, pow. 1500 m², cena 2.500.000 zł
2477/1821/ODS Brwinów, Owczarnia, budowlana, pow. 900 m², cena 250.000 zł
2468/1821/OGS Strzeniówka, budowlana, pow. 2300 m², cena 529.000 zł

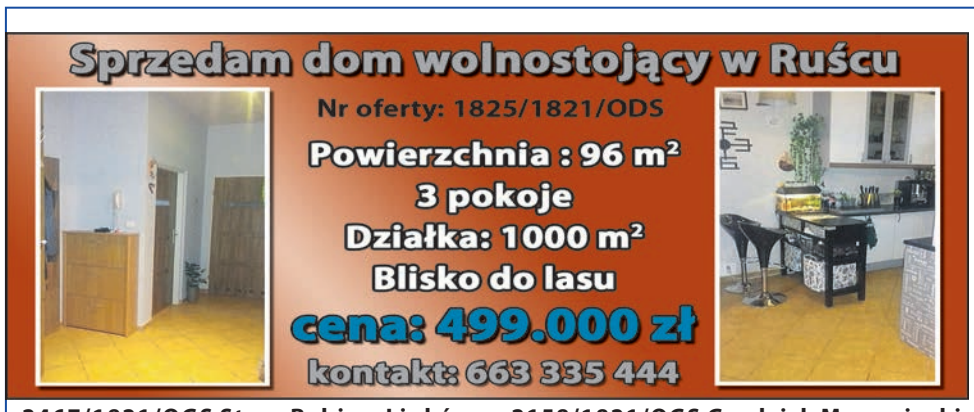

2467/1821/OGS Stare Babice, Lipków, budowlana, pow. 2000 m², cena 790.000 zł
2464/1821/OGS Nadarzyn, inwestycyjna, pow. 5465 m², cena 730.000 zł
2463/1821/OGS Mszczonów, Marków-Świnice, leśna, pow. 21 700 m², cena 651.000 zł
2454/1821/OGS Tarczyn, Przypki, budowlana, pow. 2000 m², cena 125.000 zł
2447/1821/OGS Nadarzyn, Stara Wieś, budowlana, pow. 995 m², cena 150.000 zł
2446/1821/OGS Nadarzyn, Stara Wieś, budowlana, pow. 2073 m², cena 285.000 zł
2445/1821/OGS Nadarzyn, Stara Wieś, budowlana, pow. 1080 m², cena 135.000 zł
2443/1821/OGS Tarczyn, Przypki, budowlana, pow. 3000 m², cena 150.000 zł
2441/1821/OGS Nadarzyn, budowlana, pow. 2448 m², cena 625.000 zł
2440/1821/OGS Nadarzyn, budowlana, pow. 1200 m², cena 288.000 zł
2437/1821/OGS Brwinów, Owczarnia, pow. 2780 m², budowlana, cena 530.000 zł
2432/1821/OGS Grodzisk Mazowiecki, Odrano Wola, budowlana, pow. 2339 m², cena 270.000 zł
2421/1821/OGS Nadarzyn, Walendów, budowlana, pow. 1000 m², cena 180.000 zł
1070/1821/OGS Pruszków, Żbików, pow. 1670 m², budowlana, cena 699.000 zł
1134/1821/OGS Puszcza Mariańska, Zator, pow.3150 m², siedliskowa, cena 90.000zł
1756/1821/OGS Brwinów, pow. 3150 m², budowlana, cena 620.000 zł
1211/1821/OGS Nadarzyn, pow. 1000 m², budowlana, cena 230.000 zł
197/1821/OGS Strzeniówka, pow. 1500 m² , budowlana, cena 250.000 zł
1145/1821/OGS Raszyn, Sękocin Nowy, pow. 1200 m², budowlana, cena 205.000zł
1653/1821/OGS Grodzisk Mazowiecki, Kozerki, pow. 1427 m² ,budowlana, cena 195.000 zł
819/1821/OGS Milanówek, pow. 1350 m², budowlana ,cena 375.000 zł
1764/1821/OGS Suchy Las, pow. 1000 m², budowlana ,cena 250.000 zł
1792/1821/OGS Nadarzyn, Urzut, pow. 8600 m², budowlana, cena 616.000zł
1458/1821/OGS Tarczyn, Kotorydz, pow. 1347 m², budowlana ,cena 121.000zł
1049/1821/OGS Raszyn, pow. 1820 m², budowlana, cena 490.000 zł
1998/1821/OGS Nadarzyn, Urzut, pow. 2165 m², budowlana cena 440.000zł
787/1821/OGS Brwinów, Kanie, pow.900 m², budowlana, cena 400.000 zł
2016/1821/OGS Nadarzyn, Strzeniówka, pow. 2000 m², budowlana, cena 550.000 zł
937/1821/OGS Michałowice, Pęcice, pow. 1008 m², budowlana, cena 330.000 zł
1050/1821/OGS Raszyn, pow. 3200 m², budowlana, cena 576.000 zł
1465/1821/OGS Nadarzyn, Rusiec, pow. 1005 m², budowlana, cena 176.000 zł
1781/1821/OGS Piastów, pow. 1095 m², budowlana, cena 650.000 zł
1062/1821/OGS Brwinów, pow. 1131 m², budowlana, cena 329.000 zł
2024/1821/OGS Brwinów, Kanie, pow. 1500 m², budowlana, cena 480.000 zł
1322/1821/OGS Nadarzyn, Stara Wieś, pow. 1000 m², budowlana, cena 149.000 zł
2163/1821/OGS Komorów, budowlana, pow. 1650 m², cena 873.000 zł
2162/1821/OGS Komorów, budowlana, pow. 1600 m², cena 830.000 zł
2159/1821/OGS Grodzisk Mazowiecki, budowlana, pow. 1745 m², cena 1.396.000 zł
2158/1821/OGS Grodzisk Mazowiecki, budowlana, pow. 1900 m², cena 1.520.000 zł
1145/1821/OGS Raszyn, Sękocin Nowy, budowlana, pow. 1200 m², cena 205.000zł
1136/1821/OGS Milanówek, budowlana, pow. 1725 m², cena 210.000 zł
1134/1821/OGS Puszcza Mariańska, Zator, siedliskowa, pow. 3150 m², cena 90.000zł
1732/1821/OGS Ożarów Mazowiecki, Szeligi, pow. 2600 m², przemysłowa, cena 790.000 zł
1127/1821/OGS Ożarów Mazowiecki, Ołtarzew, pow. 2000 m², inwestycyjna, cena 640.000zł
2177/1821/OGS Ojrzanów, budowlana, pow. 1001 m², cena 139.000 zł
1877/1821/OGS Warszawa, Ursynów, budowlana, pow. 900 m², cena 749.000zł
1151/1821/OGS Pruszków, pow. 873 m², budowlana, cena 310.000 zł
1919/1821/OGS Tomaszów Mazowiecki, Tresta, pow. 1002 m², rolna, cena 115.000 zł
1825/1821/OGS Brwinów, Domaniew, pow. 1570 m², budowlana, cena 430.000 zł
1466/1821/OGS Nadarzyn, Parole, pow.1000 m², budowlana, cena 100.000 zł
2023/1821/OGS Brwinów, Otrębusy, pow. 1765 m², budowlana, cena 499.000 zł
1984/1821/OGS Nadarzyn, Kajetany, pow. 1065 m², budowlana, cena 178.000 zł
1967/1821/OGS Podkowa Leśna, pow. 2600 m², budowlana, cena 550.000zł
1880/1821/OGS Nadarzyn, Stara Wieś, pow. 1000 m², budowlana, cena 149.000 zł
1774/1821/OGS Stare Babice, Latchorzew, pow. 550 m² ,budowlana, cena 330.000zł
1555/1821/OGS Nadarzyn, Kajetany, pow. 1148 m², budowlana, cena 168.000 zł
2062/1821/OGS Jaktorów-Kolonia, pow. 2070 m², budowlana, cena 160.000 zł
2075/1821/OGS Jaktorów – Kolonia, pow. 2176 m², budowlana, cena174.000 zł
2420/1821/OGS Łochów, Pogorzelec, budowlana, pow. 2100 m², dom pow. 70 m², cena 290.000 zł
2399/1821/OGS Żółwin, budowlana, pow. 1200 m2, cena 180.000 zł
2392/1821/OGS Nadarzyn, Urzut, budowlana, pow. 1743 m², cena 229.000 zł
2389/1821/OGS Jaktorów Kolonia, budowlana, pow. 2500 m², cena 262.000 zł
2387/1821/OGS Grodzisk Mazowiecki, budowlana, pow. 950 m², cena 260.000 zł
2387/1821/OGS Grodzisk Mazowiecki, budowlana, pow. 950 m², cena 260.000 zł
2375/1821/OGS Raszyn, Dawidy Bankowe, budowlana, pow. 1873 m², cena 585.000 zł
2371/1821/OGS Ożarów Mazowiecki, Koprki, budowlana, pow. 1430 m², cena 356.000 zł
2365/1821/OGS Nadarzyn, Kajetany, usługowa, pow. 7000 m², cena 1.960.000 zł
2363/1821/ODS Nadarzyn, Kajetany, budowlana, pow. 13700 m², cena 2.466.000 zł
2362/1821/ODS Stare Babice, Lipków, budowlana, pow. 2000 m², cena 780.000 zł
2360/1821/OGS Michałowice, budowlana, pow. 1377 m², cena 660.000 zł
2359/1821/OGS Nadarzyn, budowlana, pow. 5900 m², cena 1.155.000 zł
2356/1821/OGS Brwinów, Otrębusy, usługowa, pow. 2100 m², cena 800.000 zł
2355/1821/OGS Nadarzyn, budowlana, pow. 1000 m², cena 215.000 zł
2352/1821/OGS Nadarzyn, Strzeniówka, budowlana pow. 2000 m², cena 480.000 zł
2347/1821/OGS Raszyn, Dawidy Bankowe, budowlana, pow. 20234 m², cena 7.081.900 zł
2346/1821/OGS Raszyn, Dawidy Bankowe, budowlana, pow. 8662 m², cena 3.031.700 zł
2344/1821/OGS Raszyn, Janki, budowlana, pow. 1250 m², cena 405.000 zł
2322/1821/OGS Żabia Wola, Osowiec, budowlana, pow. 1000 m², cena 100.000 zł
2324/1821/OGS Michałowice, Pęcice, budowlana, pow. 1031 m², cena 366.000 zł
2326/1821/OGS Brwinów, Otrębusy, budowlana, pow. 5920 m², cena 850.000 zł
2329/1821/OGS Ożarów Mazowiecki, Piotrkówek Mały, budowlana, pow. 900 m², cena 225.000 zł
2306/1821/OGS Nadarzyn, Walendów, budowlana, pow. 1000 m², cena 200.000 zł
2311/1821/OGS Nadarzyn, Strzeniówka, budowlana, pow. 1031 m², cena 294.000 zł
2315/1821/OGS Brwinów, Owczarnia, budowlana, pow. 950 m², cena 200.000 zł
2316/1821/OGS Brwinów, Owczarnia, budowlana, pow. 900 m², cena 210.000 zł
2319/1821/OGS Pruszków, budowlana, pow. 900 m², cena 508.000 zł
2294/1821/OGS Pruszków, budowlana, pow. 836 m², cena 305.000 zł
2289/1821/OGS Ożarów Mazowiecki, Płochocin, budowlana, pow. 1500 m², cena 249.000 zł
2320/1821/OGS Pruszków, budowlana, pow. 900 m², cena 508.000 zł
2283/1821/OGS Grodzisk Maz., Makówka, rolna, pow. 9400 m², cena 188.000 zł
2284/1821/OGS Żabia Wola, Bieniewiec, budowlana, pow. 7700 m², cena 350.000 zł
2272/1821/OGS Komorów, budowlana, pow. 780 m², cena 550.000 zł
2269/1821/OGS Falenty Nowe, budowlana, pow. 1264 m², cena 368.000 zł
2264/1821/OGS Pruszków, budowlana, pow. 768 m², cena 355.000 zł
2257/1821/OGS Żabia Wola, Musuły, budowlana, pow. 1500 m², cena 150.000 zł
2255/1821/OGS Żółwin, budowlana, pow. 1000 m², cena 250.000 zł
2254/1821/OGS Nadarzyn, budowlana, pow. 1000 m², cena 260.000 zł
2239/1821/OGS Nadarzyn, Kajetany, budowlana, pow. 1435 m², cena 215.000 zł
2240/1821/OGS Nadarzyn, Kajetany, budowlana, pow. 1365 m², cena 205.000 zł
2237/1821/OGS Nadarzyn, Urzut, budowlana, pow. 1620 m², cena 291.000 zł
2244/1821/OGS Ożarów Mazowiecki, Konotopa, inwestycyjna, pow. 7800 m², cena 2.250.000 zł
2241/1821/OGS Jaktorów, budowlana, pow. 1500 m², cena 90.000 zł
2230/1821/OGS Kanie, budowlana, pow. 1400 m², cena 510.000 zł
2229/1821/OGS Komorów, budowlana, 516 m², cena 600.000 zł
2215/1821/OGS Magdalenka, budowlana, pow. 2980 m², cena 900.000 zł
2213/1821/OGS Mszczonów, Gurba, rolna, pow. 11800 m², cena 260.000 zł
2212/1821/OGS Żabia Wola, Ojrzanów, budowlana, pow. 14200 m², cena 500.000 zł
1641/1821/OGS Stare Babice, Klaudyn, pow. 1050 m², budowlana, cena 395.000 zł
1859/1821/OGS Pruszków, pow. 870 m², budowlana, cena 599.000 zł
2211/1821/OGS Grodzisk Mazowiecki, budowlana, pow. 1050 m², cena 269.000 zł
2201/1821/OGS Nadarzyn, budowlana, pow. 950 m2, cena 230.000 zł
2196/1821/OGS Brwinów, budowlana, pow. 1400 m², cena 399.000 zł
2193/1821/OGS Kajetany, budowlana, pow. 951 m², cena 299.000 zł
2189/1821/OGS Żabia Wola, Zalesie, budowlana, pow. 1100 m², cena 175.000 zł
1774/1821/OGS Stare Babice, Latchorzew, pow. 550 m², budowlana, cena: 330.000 zł
2031/1821/OGS Nadarzyn, Strzeniówka, pow. 7040 m², budowlana, cena 1.400.000 zł
2020/1821/OGS Raszyn, Wypędy, pow. 34.500 m², przemysłowa, cena 17.250.000 zł
1739/1821/OGS Brwinów, Owczarnia, pow. 1050 m², budowlana ,cena 280.000 zł
2000/1821/OGS Brwinów, pow. 490 m², budowlana, cena 280.000 zł
1944/1821/OGS Żabia Wola, Żelechów, budowlana, pow. 1050 m², cena 110.000 zł
1542/1821/OGS Nadarzyn, Kajetany, pow. 954 m², budowlana, cena 220.000 zł
1985/1821/OGS Ożarów Mazowiecki, pow. 23.000 m², inwestycyjna, cena 23.000.000 zł
1083/1821/OGS Radziejowice, Adamów-Parcel, pow.1015 m², budowlana, cena 85.000 zł
818/1821/OGS Komorów, Granica, pow. 973 m², budowlana, cena 730.000 zł
1499/1821/OGS Strzeniówka, pow. 2000 m², budowlana, cena 560.000 zł
1464/1821/OGS Nadarzyn, Rusiec, pow. 1075 m², budowlana, cena 155.000 zł
1463/1821/OGS Nadarzyn, Rusiec, pow. 1005 m², budowlana, cena 200.000 zł
2021/1821/OGS Ożarów Mazowiecki, pow. 3000 m², inwestycyjna cena 760.000 zł
1225/1821/OGS Podkowa Leśna, pow. 2560 m², budowlana, cena 695.000 zł
1556/1821/OGS Nadarzyn, Kajetany, pow. 2850 m², inwestycyjna, cena 627.000 zł
983/1821/OGS Pruszków, pow. 2450 m², budowlana, cena 780.000 zł
997/1821/OGS Otrębusy, pow. 1010 m², budowlana, cena 337.000 zł
1802/1821/OGS Michałowice, pow. 1360 m², budowlana, cena 546.000 zł
1007/1821/OGS Pruszków, Bąki, pow. 1050 m², budowlana, cena 530.000 zł
1015/1821/OGS Brwinów, pow. 1300 m², budowlana, cena 290.000 zł
1423/1821/OGS Nadarzyn, Stara Wieś, pow. 2500 m², budowlana, cena 307.000 zł
1296/1821/OGS Michałowice, Pęcice, pow. 1929 m², budowlana, cena 530.000 zł
1799/1821/OGS Brwinów, Owczarnia, pow. 900 m², budowlana, cena 195.000 zł
2068/1821/OGS Brwinów, Owczarnia, pow. 4560 m², budowlana, cena 632.500 zł
1290/1821/OGS Grodzisk Mazowiecki, Opypy, pow. 1000 m², budowlana, cena 155.000 zł
1970/1821/OGS Żabia Wola, Lisówek, pow. 4000 m², rolna, cena 207.000 zł
351/1821/OGS Grodzisk Mazowiecki, pow. 2520 m², budowlana, cena 290.000 zł
1461/1821/OGS Tarczyn, Grzędy, pow. 1010 m², budowlana, cena 125.000 zł
2072/1821/OGS Brwinów, pow. 2080 m², budowlana, cena 525.000 zł
467/1821/OGS Brwinów, Karolin, pow. 1038 m², budowlana, cena 420.000 zł
1765/1821/OGS Brwinów, pow. 1250 m², budowlana, cena 410.000 zł
1530/1821/OGS Grodzisk Maz., Książenice, pow. 1500 m², budowlana, cena 295.000 zł
1485/1821/OGS Raszyn, Janki, pow.1000 m², budowlana, cena 290.000 zł
2061/1821/OGS Jaktorów-Kolonia, pow. 1990 m², budowlana, cena 180.000 zł
1275/1821/OGS Brwinów, Kanie, pow. 1205 m², budowlana, cena 296.000 zł
2037/1821/OGS Żabia Wola, Wycinki Osowskie, pow. 1540 m², budowlana, cena 225.000 zł

ZAINTERESOWAŁA CIĘ NASZA OFERTA, DZWOŃ: (22) 730-33-40

CHCESZ SPRZEDAĆ NIERUCHOMOŚĆ, ZGŁOŚ: (22) 730-33-43

OGŁOSZENIA DROBNE od osób prywatnych za darmo!
Wyslij treść SMS na nr. 601 438 500* lub zadzwoń: (22) 730 33 41
(nie drukujemy ogłoszeń matrymonialnych)

DAM PRACĘ:

-**D**uża hurtownia spożywcza w Nadarzynie zatrudni kierowców z kat. B i C. Tel. 604 492 736

-**D**uża hurtownia w Nadarzynie: soki, napoje, piwo zatrudni Przedstawicieli Handlowych z doświadczeniem. Tel. 604 492 736, 609 611 029

-**H**urtownia spożywcza w Nadarzynie zatrudni do działu handlowego z jęz.angielskim: ***rekrutacja@flesch.pl***

-**P**oszukuję „złotej rączki" do drobnych prac wykończeniowych, Ursynów - Mokotów. Tel. 601 193 599

-Zatrudnię elektryków ze znajomością automatyki. Tel. 602 61 65 21

-**Z**atrudnimy Van Salesów do bezpośredniej sprzedaży produktów spożywczych. Tel. 604 492 736

SZUKAM PRACY:

-**B**udowlaniec: remonty, wykończenia. Szuka pracy tel. 513 793 207

-**O**piekunka osób starszych z doświadczeniem, bez nałogów szuka pracy. Tel. 515 348 741

-**P**odejmę pracę jako malarz. Tel. 727 298 857

AUTOMOTO:

-**K**olektor ssący do Renault silnik: 1,6 16 V stan bardzo dobry sprzedam. Cena: 50 zł. Tel. 509 635 494

-**K**upię każdy samochód osobowy i dostawczy, również rozbity i bez dokumentów. Tel. 519 353 990

-**K**upię VW Sharana 2.0 benzyna z lat 95-99, musi mieć klimę. Stan obojętny. Tel. 668 171 639

-**S**przedam dwie opony Bringestone 245/40/17. Tel. 574 215 996

-**S**przedam Ford Mondeo 2007 r, diesel 2,0, stan idealny, przebieg 200 tys. km. Cena do uzgodnienia. Tel. 798 203 882

-**S**przedam Opel Corsa 1.0 benzyna, 2007 r, bardzo ładny, ważny przegląd i OC. Cena: 11 800 zł. Tel. 794 075 280

-**S**przedam opony letnie 185/65/14 używane. Cena: 160 zł. Tel. 794 075 280

-**S**przedam Peugot 407, bogato wyposażony. 2007 r, super stan. 2.0 diesel, 14 000 zł. Tel. 666 601 438

NIERUCHOMOŚCI:

-**B**ramki k. Błonia dom z działką 3 ha przy trasie na Poznań tanio, media. Tel. 505 345 767

-**K**upię garaż w Ursusie, okolice spółdzielni mieszkaniowej i policji. Tel. (22 823 22 99

-**O**kazja! Sprzedam ładną działkę: 985 m² w Jesionce w obszarze Bolimowskiego Parku Krajobrazowego lub zamienię na mieszkanie dwupojowe z rynku wtórnego na terenie Warszawy. Tel. 660 930 281 po 15-tej

-REGUŁY, DZIAŁKA 1300 m² przy al. Jerozolimskich. TEL. 720 147 373

-**S**przedam gospodarstwo 3,2 ha w gminie Mochowo, k. Płocka. Cena: 245 tys. zł. Tel. (24) 276 57 84

-**S**przedam w Jaktorowie dom. Stan surowy zamknięty: 60 m². Garaż: 18 m². Cena: 257 tys. zł. Tel. 694 283 275

-**S**przedam - wynajmę działkę usługowo - handlową, plan, 12 000 m², Milanówek ul. Królewska, przedłużenie Al. jerozolimskich. Tel. 502 207 206

-**W**ynajmę dom wolnostojący (do 100 m²) Grodzisk Maz. i okolice, czynsz do 2500 zł/m. Tel. 663 065 758

KUPIĘ - SPRZEDAM:

-**A**ntyczne meble, obrazy, srebra, platery, szable, bagnety, orzełki, książki, odznaki, odznaczenia, pocztówki, bibeloty zakupię – za gotówkę. Tel. 504 017 418; 601 336 063

-**M**agnetowid Philips+duży zbiór kaset video z filmami oraz dużo oryginalnych płyt DVD z filmami. Cena do uzgodnienia. Grodzisk Maz. Tel. (22) 755 74 87

-**N**owy stabilizator sprzedam na prawą kostkę, rozmiar: 38. Tel. 694 930 816

-**N**owy stolik: 70 x 60 cm. Wartość: 200 zł. Tel. 885 444 825

-**O**kazja! Sprzedam tanio damską kurtkę ze skóry cielęcej, mało używaną, jak nowa, kolor ciemny brąz. Dł: 76 cm, obwód w klatce piersiowej: 105 cm. Cena do uzgodnienia. Tel. 660 930 281 po godz. 15-tej

-**O**kazja! Sprzedam tanio kołdrę i koc z wełny, mało używane jak nowe. Tel. 660 930 281 po godz. 15-tej

-**O**kazja! Wyprzedaż nowych garniturów w różnych kolorach w bardzo niskiej cenie. Wymiary: wzrost 182 cm, ob. klatki piersiowej 96 cm, ob. pasa 92 cm. Tel. 660 930 281, po godz.15-tej

-**P**ianino, czarne Calipso, nowe, nieużywane sprzedam. Tel. 505 345 767

-**S**przedam 25 egzemplarzy „Muratora", po 2 zł za sztukę. Tel. 574 215 996

-**S**przedam aparat fotograficzny (lustrzanka) dwuobiektywowy marki WELTALLX z futerałem. Cena: 320 zł. Tel 608 782 368

-**S**przedam bardzo ładną, nową kurtkę z norek, kolor czekolada, rozmiar 46, do kolan. Cena: 1500 zł. Tel. 502 629 315 Barbara

-**S**przedam bardzo tanio maszynę ze stołem do siatki ogrodzeniowej. Tel. (22) 755 74 87

-**S**przedam czarne karakuły - nowe, rozmiar: 40 - 42. Tel. (22) 755 74 87

-Sprzedam drewno kominkowe, liściaste. Tel 789 17 85 85

-**S**przedam dvd używane, sprawne. Cena: 40 zł. Tel. 574 215 996

-**S**przedam grzejnik olejowy, elektryczny 10-żeberkowy, używany. Cena: 120 zł. Tel. 510 407 176

-**S**przedam inkubator do wylęgu kurzychm gęsich i kaczych jaj. Cena: 500 zł. Tel. (24) 276 57 84

-**S**przedam kożuch męski - prawie nieuzywany. Tel. (22) 755 74 87

-**S**przedam kurtkę męską zamszową. Rozmiar: XL, czarna, nowa. Cena: 110 zł. Tel. 574 215 996

-**S**przedam kurtkę zimową 3/4, kolor ciemny brąz, męską, nową. Cena: 250 zł. Tel. 574 215 996

-**S**przedam kuźnię przenośną i silnik do Fergussona. Tel. 502 990 292

-**S**przedam lokalizator GPS, komplet z pudełkiem. Cena: 130 zł. Cena: 574 215 996

-**S**przedam ławę - stół z dodatkowym blatem w kształcie prostokąta ze ściętymi rogami. Tel. 694 930 816

-**S**przedam meblościanke 3,5 segmenta SWARZĘC. Tel. 510 407 176

-**S**przedam nową czarną marynarkę z weluru, wymiary: wzrost: 182 cm, ob. klatki piersiowej: 96 cm. Cena: 50 zł. Tel. 660 930 281 po godz. 15-tej

-**S**przedam nową kurtkę męską zamszową. Rozmiar: XL, czarna. Cena: 110 zł. Tel. 574 215 996

-**S**przedam papuzki faliste - różne kolory. Tanio. Tel. (22) 755 74 87

-**S**przedam ponton, stan jak nowy, biało - czerwony. Cena: 240 zł. Tel. 574 215 996

-**S**przedam rower górski, rama męska. Koła 24 cale. Cena: 100 zł. Tel. 574 215 996

-**S**przedam ryby akwariowe: wariatusy, gupiki, molinezje, platki oraz krewetki. Tel. 574 215 996

-**S**przedam zmywarkę wolnostojącą marki BOSCH, szer. 45 cm. Tel. 510 407 176

-**S**przedam tanio kożuch męski, rozmiar L lub XL oraz kozuch 3/4 w tym samym rozmiarze. Tel. 504 554 890

-**T**anio sprzedam hydromasaż do stóp. Tel. 504 554 890

-**T**orf odkwaszony, czysty. Auto 30 m³. Cena: 2200 zł. Tel. 504 019 716

USŁUGI:

-**B**ezpłatny wywóz złomu. Przewozy gabarytów. Tel. 515 146 480 lub 797 760 488

-**P**rzeprowadzki, opróżnianie mieszkań. Tel. 605 303 836

-**S**kładanie mebli typu Ikea itp. Profesjonalnie, Szybko, Solidnie. Zapraszam do kontaktu. Tel. 533 780 170

-**W**ycinka drzew, krzewów, karczowanie terenu. Tel. 504 019 716

-**W**ycinka drzew, pielęgnacja żywopłotów, wywóz gałęzi, przewozy gabarytów itp. Tel. 515 146 480

ROZPOCZNIJ KARIERĘ Z NAMI!!!

Biuro nieruchomości w Pruszkowie poszukuje pracowników na stanowisko

Agent / Pośrednik nieruchomości

Jeśli jesteś zainteresowany nieograniczonymi możliwościami zdobywania wiedzy oraz nielimitowanym potencjałem zarobkowym, jest to praca właśnie dla Ciebie.

FLESCH

WYNAGRODZENIE:
PODSTAWA + PROWIZJA

DOŁĄCZ DO NAS !!!

Zainteresowane osoby prosimy o przesłanie CV lub kontakt telefoniczny

e-mail: nieruchomosci@flesch.pl ; tel. 604 492 736

SPRZEDAM DOM WOLNOSTOJĄCY W ŻABIEJ WOLI

Powierzchnia domu: 118m²
5 pokoi
Działka: 1300m²
Dom w stanie deweloperskim
Media: woda , prąd , gaz , kanalizacja(szambo)
Monitoring antywłamaniowy
W sąsiedztwie nowa zabudowa jednorodzinna

kontakt: 607 454 055

R E K L A M A

FLESCH POLSKA Sp. z o.o.
Hurtownia
z siedzibą w Nadarzynie zatrudni:
PRACOWNIKA DZIAŁU HANDLOWEGO
Obowiązki:
- przyjmowanie zamówień
-wystawianie faktur
Osoby zainteresowane prosimy o przesłanie CV
e-mail: a.dzikowska@flesch.pl
tel. 604 492 736

FLESCH POLSKA Sp. z o.o.
Hurtownia
z siedzibą w Nadarzynie zatrudni:
KIEROWCÓW
Prawo jazdy
kat.B+C

kontakt:
604 492 736

Uśmiechnij się.....

Wyluzowany

Stoją orzeł i sęp na krawędzi klifu.
- Ej orzeł, luzujemy się? - pyta sęp.
- Luzujemy.
No i orzeł wraz z sępem rzucają się w przepaść i dwa metry nad ziemią spektakularnie hamują i wznoszą się w powietrze, po czym powracają na krawędź klifu.
Nagle podchodzi do nich jastrząb.
- Ej chłopaki, mogę się z wami poluzować?
- No to się luzujemy.
No i we trzech rzucili się w przepaść i tuż nad ziemią spektakularnie wyhamowali, po czym wznieśli się w powietrze i wrócili na krawędź klifu.
Nagle podchodzi do nich opos i mówi:
- Ej chłopaki, mogę się z wami poluzować?
- No to się luzujemy.
No i wszyscy czterej rzucili się z krawędzi klifu.
W połowie lotu orzeł pyta się oposa:
- Ej opos, ty masz w ogóle skrzydła?
- Nie mam.
- Staaary, Ty to jesteś wyluzowany.

Pomaga na kaszel

Fąfara, Kubal i Ewald spotkali się przy piwie ale wieczór nie był udany bo Kubal cały czas kasłał. W końcu Ewald nie wytrzymał:
- Słuchaj, weź ty idź do lekarza bo wykończysz tym kaszlem siebie i nas!
- Byłem rano, wziąłem leki ale nic nie pomogło.
- To chodź ze mną - mówi Fąfara - chyba wiem jak ci pomóc.
Wracają po pół godzinie a Kubal w ogóle nie kaszle! Ewald aż rozdziawił usta ze zdziwienia. Bierze Fąfarę dyskretnie na bok:
- Co ty zrobiłeś że tak nagle przestał kasłać?
- A nic takiego , dałem mu tylko środek na przeczyszczenie.
- I to pomaga na kaszel?
- A pewnie że pomaga! Spróbuj teraz kaszlnąć...

Gazetowy atak

Baca stanął przed sądem oskarżony o pobicie.
- Oskarżony twierdzi, ze uderzył poszkodowanego jeden raz zwiniętą gazetą?
- Ano.
- I od tego ciosu gazetą poszkodowany doznał wstrząsu mózgu?
- Skoro tak doktor godo.
- W takim razie co było w przedmiotowej gazecie?
- Nie wim, nie cytołech.

Poligloci

W pewnej dobrze prosperującej londyńskiej firmie zwolniło się stanowisko. Na rozmowę o pracę przybyło trzech kandydatów: Niemiec, Francuz i Hindus.
Aby sprawdzić ich znajomość angielskiego egzaminator kazał im ułożyć zdanie zawierające słowa green, pink i yellow.
Pierwszy odpowiada Niemiec:
- When I wake up, I look at the window and I see the yellow sun and green grass, so I think it"s will be a really pink day.
Potem Francuz:
- When I wake up, I put a green shorts, yellow socks and pink T-shirt.
A na koniec przychodzi kolej na Hindusa:
- When I come back home, I heared the telophone, green green, so I pink up the phone and say: Yellow!

Tańce w przedszkolu

Przychodzi mały Romuś z przedszkola. Mama z przerażeniem spostrzega, że dziecko ma podrapaną całą buzię.
- Co się stało, synku? - pyta czule.
- A, bo tańczyliśmy wokół choinki, pani kazała się nam wziąć za ręce, ale dzieci było mało, a jodełka taka duża...

www.perelki.net

FLESCH Mazowsza DWUTYGODNIK

Redaguje zespół:
Redaktor naczelny: MARCIN GIZIŃSKI (redakcja@flesch.pl)
Współpraca: KINGA ROCHALSKA, LUCYNA DĄBROWSKA, SYLWIA PAŃKÓW - TOMCZAK, KATARZYNA WŁODARCZYK.
Dyrektor artystyczna: ANNA DZIKOWSKA (a.dzikowska@flesch.pl)

ADRES REDAKCJI:
05 – 804 Pruszków, Ul. Bolesława Prusa 95 (róg Plantowej i Wojska Polskiego)
Tel. 22 730 33 41, 885 585 001 e-mail: redakcja@flesch.pl

Zespól Biura Reklamy i Ogłoszeń:
MONIKA MĄCZKA (m.maczka@flesch.pl), Tel. 885 585 005

Biuro reklam i ogłoszeń:
Tel./fax. 22 730 33 41, 885 585 001, 601 967 788
e-mail: reklama@flesch.pl

Wydawca: Bogdan Przewłocki
Rusiec ul. Główna 56, 05-830 Nadarzyn

Redakcja nie zwraca materiałów nie zamówionych i zastrzega sobie prawo do ich skracania. Nie odpowiadamy za treść zamieszczonych reklam i ogłoszeń. Na podstawie art. 25 ust. 1 pkt. 1 b Ustawy z dnia 4 lutego 1994 r. o prawie autorskim i prawach pokrewnych wydawca zastrzega, że dalsze rozpowszechnianie materiałów redakcyjnych opublikowanych w dwutygodniku „FLESCH Mazowsza" zarówno w formie elektronicznej jak i papierowej bez jego zgody jest zabronione.

Druk: ZPR Media S.A. ul. Matuszewska 14, 02-672 Warszawa

OFERTY GODNE POLECENIA

Dom na sprzedaż — Pruszków
490 000 PLN — 5 pok., 120 m²

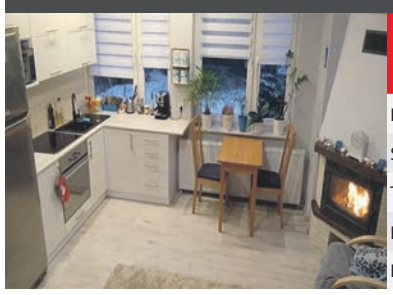

Nr oferty: 1829/1821/ODS

Rok budowy	1960
Stan:	dobry
Typ domu	bli niak
Pow. działki	310 m .kw.
Kontakt	22 730 33 40

Dom na sprzedaż — Brwinów
399 000 PLN — 4 pok., 70 m²

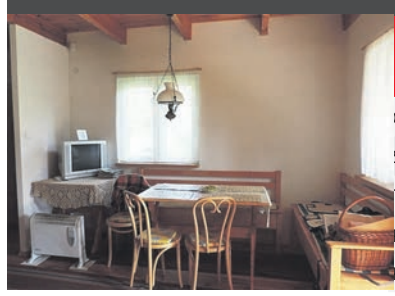

Nr oferty: 1798/1821/ODS

Garaż	tak
Stan:	bardzo dobry
Typ domu	wolnostojący
Pow. działki	703 m .kw.
Kontakt	22 730 33 43

Dom na sprzedaż — Warszawa - Ursus
880 000 PLN — 5 pok., 300 m²

Nr oferty: 1752/1821/ODS

Rok budowy:	1970
Stan:	drobny remont
Typ domu	wolnostojący
Pow. działki	420 m .kw.
Kontakt	22 730 33 40

Dom na sprzedaż — Otrębusy
599 000 PLN — 3 pok., 100 m²

Nr oferty: 1804/1821/ODS

Rok budowy:	1971
Stan:	dobry
Typ domu	bliźniak
Pow. działki	600 m .kw.
Kontakt	22 730 33 40

Dom na sprzedaż — Nadarzyn, Rusiec
499 000 PLN — 3 pok., 96 m²

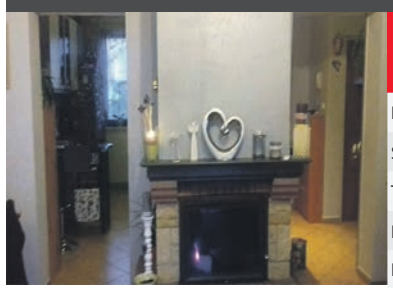

Nr oferty: 1825/1821/ODS

Rok budowy:	2008
Stan:	dobry
Typ domu	wolnostojący
Pow. działki	1000 m .kw.
Kontakt	22 730 33 43

Mieszkanie na sprzedaż — Brwinów
285 000 PLN — 2 pok., 53 m²

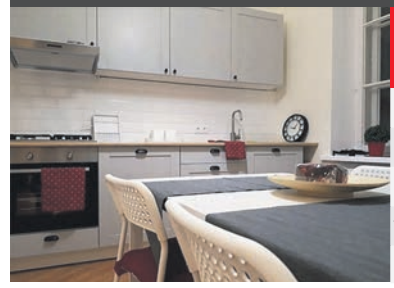

Nr oferty: 3659/1821/OMS

Rok budowy:	1902
Stan:	bardzo dobry
Piętro:	1
Typ kuchni:	widna
Kontakt	22 730 33 40

Mieszkanie na sprzedaż — Grodzisk Mazowiecki
395 000 PLN — 4 pok., 99 m²

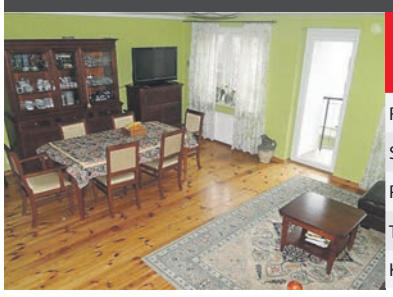

Nr oferty: 3645/1821/OMS

Rok budowy:	1998
Stan:	dobry
Piętro:	3
Typ kuchni:	widna
Kontakt	22 730 33 43

Mieszkanie na sprzedaż — Warszawa - Ochota
390 000 PLN — 2 pok., 37 m²

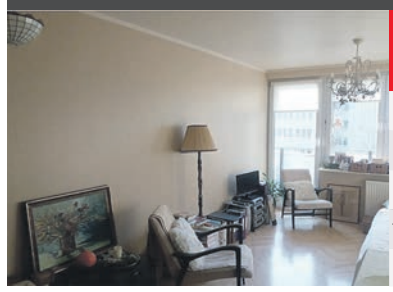

Nr oferty: 3671/1821/OMS

Rok budowy:	1957
Stan:	bardzo dobry
Piętro:	5
Typ kuchni:	aneks
Kontakt	22 730 33 40

Mieszkanie na sprzedaż — Milanówek
220 000 PLN — 3 pok., 54 m²

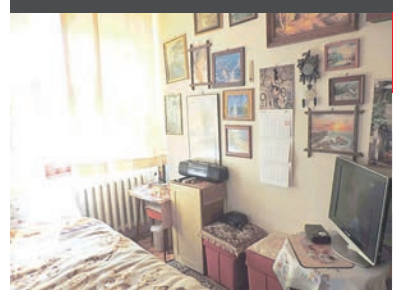

Nr oferty: 3540/1821/OMS

Rok budowy:	1968
Stan:	dobry
Piętro:	4
Typ kuchni:	widna
Kontakt	22 730 33 43

Mieszkanie na sprzedaż — Milanówek
199 000 PLN — 3 pok., 44 m²

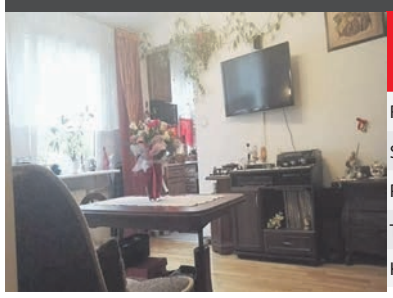

Nr oferty: 3673/1821/OMS

Rok budowy:	1982
Stan:	do odświeżenia
Piętro:	1
Typ kuchni:	widna
Kontakt	22 730 33 40

Mieszkanie na sprzedaż — Pruszków
389 000 PLN — 2 pok., 56 m²

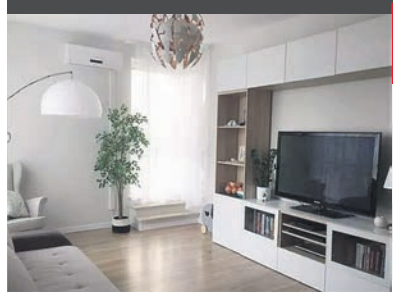

Nr oferty: 3647/1821/OMS

Rok budowy:	2012
Stan:	bardzo dobry
Piętro:	parter + ogródek
Typ kuchni:	widna
Kontakt	22 730 33 43

Mieszkanie na sprzedaż — Pruszków
281 000 PLN — 2 pok., 54 m²

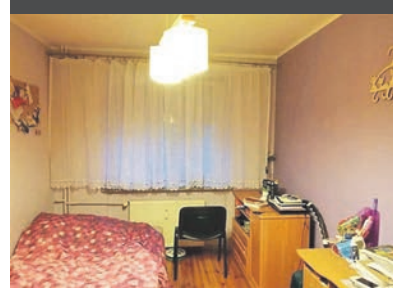

Nr oferty: 3631/1821/OMS

Rok budowy:	2001
Stan:	drobny remont
Piętro:	parter
Typ kuchni:	widna
Kontakt	22 730 33 40

Mieszkanie na sprzedaż — Pruszków
225 000 PLN — 2 pok., 35 m²

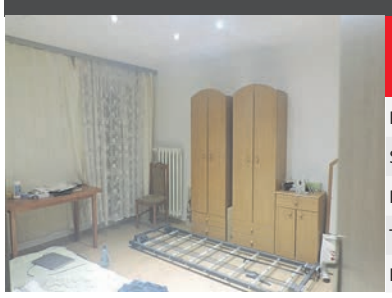

Nr oferty: 3658/1821/OMS

Rok budowy:	1978
Stan:	bardzo dobry
Piętro:	5
Typ kuchni:	widna
Kontakt	22 730 33 43

Działka na sprzedaż — Korczagi Stare
390 000 PLN — 1150 m²

Nr oferty: 2887/1821/OGS

Rodzaj działki	budowlana
Kształt	prostokąt 26mx44m
Media	przy dziace
Kontakt	22 730 33 40

Działka na sprzedaż — Rybno, Hartowiec
60 000 PLN — 530 m²

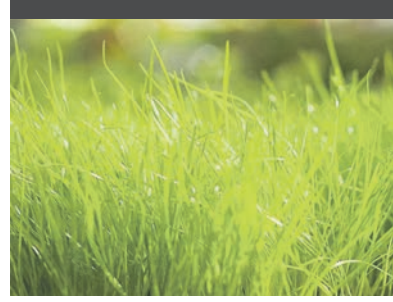

Nr oferty: 2882/1821/OGS

Rodzaj działki	rekreacyjna
Kształt	prostokąt 20mx26m
Media	tak
Kontakt	22 730 33 43

CHCESZ SZYBKO I DOBRZE SPRZEDAĆ MIESZKANIE, DOM, DZIAŁKĘ? 22 730-33-40/43

ZATRUDNIMY AGENTÓW - POŚREDNIKÓW NIERUCHOMOŚCI TEL. 604 - 492 - 736