ROK VII NR 08
(CXXXIX)
26 KWIETNIA
2018
GAZETA BEZPŁATNA
NAKŁAD 30 000
ISSN 2084-6460

FLESCH Mazowsza

Pruszków,Warszawa,Błonie,Michałowice,Reguły,Piastów,Brwinów,Nadarzyn,Opacz,Raszyn,Jaktorów,
Grodzisk Maz., Milanówek, Nowa Wieś, Żabia Wola, Komorów, Ursus, Podkowa Leśna, Sochaczew

NIERUCHOMOŚCI
FLESCH
www.nieruchomosci.flesch.pl
e-mail: nieruchomosci@flesch.pl

05-840 Pruszków
ul.Bolesława Prusa 95
(Al.Wojska Polskiego róg ul.Plantowej)
godziny otwarcia:
pn.-pt. : 9.00-18.00
sobota: 9.00-15.00
tel. (22) 730 33 40 ; 730 33 43

Następne wydanie *FLESCH MAZOWSZA* ukaże się 25 kwietnia 2018

AKTUALNOŚCI str. 2

Rowerem po mieście

U NAS str.3
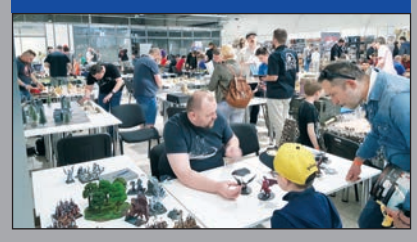
FAN-tastyczny weekend

KULTURA str. 4

Dla dzieci od dzieci

SerwisAGD24

NAPRAWA SPRZĘTU
Pralki,
Lodówki,
Zmywarki,
Kuchenki ele. i gazowe,
Piekarniki,
Okapy,
Podłączenie płyt ele i gazowych
Pruszków,Piastów,Milanówek,Ursus i okolice tel. 511-204-952
e-mail: serwisagd24@o2.pl zgłoszenie online: www.serwisagd24.pl

REGION. Mieszkańcy Baranowa chcą referendum w sprawie budowy lotniska

Będzie referendum

Na terenie gminy Baranów odbędzie się referendum w sprawie budowy Centralnego Portu Komunikacyjnego. Decyzję w tej sprawie w ubiegłym tygodniu podjęli radni na specjalnie zwołanej sesji rady gminy.

Według wyliczeń i prognoz ekspertów z Urzędu Lotnictwa Cywilnego w 2030 roku rynek lotniczy w Polsce będzie blisko dwukrotnie większy niż obecnie. Rodzi to problem przepustowości głównych lotnisk w kraju, w tym między innymi warszawskiego Okęcia, które według wskaźników do 2035 roku ma obsługiwać ponad 22 miliony pasażerów rocznie.

Lotnisko w Baranowie

Odpowiedzią na stale rosnący rynek przewoźników samolotowych ma być Centralny Port Komunikacyjny w Baranowie. Lotnisko miałoby nosić nazwę port lotniczy „Solidarność". Zgodnie z założeniami, pierwsze samoloty miałyby wystartować z jego pasa już za około 10 lat. Tyle właśnie ma zająć budowa nie tylko lotniska, ale również potrzebnej magistrali kolejowej.

Referendum już 17 czerwca

- Inwestycja to na pewno szansa na rozwój gminy. Rzadko się zdarza aby na terenie jednej gminy zrealizowano projekt za 30 mld zł – mówi wójt gminy Baranów, Andrzej Kolek. – Jednak jesteśmy też świadomi zagrożeń. Mowa m.in. o hałasie i o konieczności pozyskania gruntów – dodaje samorządowiec.

Kontrowersje wokół specustawy

Wielu mieszkańców i lokalnych samorządowców od dawna krytykuje projekt budowy lotniska w Baranowie.

Za sprawą głosów mieszkańców, jak również kontrowersyjnych postanowień projektu specustawy, który kilka dni temu został skierowany na Stały Komitet Rady Ministrów, radni zdecydowali się przeprowadzić referendum w gminie. Obędzie się ono już 17 czerwca.

Dwa pytania

Mieszkańcy mają odpowiedzieć na pytanie: „Czy chce pan/pani budowy na terenie gminy Baranów Centralnego Portu Komunikacyjnego?". Drugie pytanie ma dotyczyć tego, czy mieszkańcy zgadzają się na warunki wykupu ich ziemi proponowane przez rząd.

Do sprawy, a w szczególności do kwestii proponowanych przez rząd warunków wykupu ziemi, będziemy wracać w najbliższych numerach dwutygodnika „Flesch Mazowsza".

Kinga Rochalska
Fot. *www.flickr.com*

---- POSZUKUJĘ ----
MIESZKAŃ , DOMÓW I DZIAŁEK:
GRODZISK MAZOWIECKI,
KANIE, MILANÓWEK, BRWINÓW,
PODKOWA LEŚNA
ZADZWOŃ: (22) 730 33 43

Jesteśmy na
www.facebook.com/
Flesch Mazowsza

FIRMA RAFLEN
oferuje wywóz zbędnych rzeczy:
- opróżnianie piwnic, mieszkań, magazynów
- wywóz mebli, złomu
- pozostałości po remontach
Tel: 502 281 186
www.raflen.pl

R E K L A M A

*** POSZUKUJĘ ***
DZIAŁEK , DOMÓW I MIESZKAŃ :
PIASTÓW, WARSZAWA URSUS, WARSZAWA WŁOCHY,
WARSZAWA OCHOTA
ZGŁOŚ DO NAS: (22) 730 33 40

SKUP WŁOSÓW
SKUPUJEMY WŁOSY NATURALNE
OD 40 cm
NAWET DO 8000 zł/kg
www.polskiewlosy.pl
Więcej info:
669 715 663
508 091 281

Do wynajęcia lokal biurowo-usługowy w Pruszkowie
Nr oferty:
484/1821/OLW

Powierzchnia: 100m², I piętro
Istnieje możliwość własnej aranżacji
Wysoki standard
5 miejsc parkingowych
Bardzo dobra lokalizacja
czynsz: 3500zł netto + opłaty licznikowe
kontakt: 604 492 736 lub (22) 730 33 43

KREDYTY I POŻYCZKI
- Gotówkowe , konsolidacyjne dla FIRM i ROLNIKÓW
- Specjalna oferta dla osób z komornikiem
- Bez sprawdzania w BIK i bez udokumentowanego dochodu
- Bez BIK na zakup lub pod zastaw samochodu
- Wszystkie Banki i Firmy pozabankowe w jednym miejscu
Zadzwoń: 883 757 868
503 093 651
MD EXPERT
Eksperci Finansowi

Sprzedam mieszkanie
w centrum Grodziska Mazowieckiego
Nr oferty: 3121/1821/OMS

cena: 320.000 zł
Powierzchnia: 79m²
4 pokoje , II piętro
Nowe budownictwo , Niski czynsz
kontakt: 607 454 055

U NAS. Pruszkowski Rower Miejski powraca

Wygodnie przez miasto

Jeszcze przed majówką mieszkańcy Pruszkowa będą mogli korzystać z Pruszkowskiego Roweru Miejskiego. System ruszy we czwartek, 26 kwietnia. Do dyspozycji mieszkańców będzie 8 wypożyczalni i 66 rowerów. Pierwsze 20 minut każdego wypożyczenia jest zawsze darmowe.

To pierwszy pełny sezon Pruszkowskiego Roweru Miejskiego. Ubiegłoroczny jesienny dwumiesięczny pilotaż okazał się sukcesem.

Zastępca Prezydenta Pruszkowa Michał Landowski zapewnia, że 8 stacji to dopiero początek rozwoju Pruszkowskiego Roweru Miejskiego:

- Na przełomie czerwca i lipca planujemy otwarcie kolejnych 4 stacji. Mamy nadzieję, że ilość rowerów miejskich w tym sezonie w Pruszkowie dojdzie do 100. Kolejne stacje na prośbę mieszkańców zostaną otwarte w Malichach, na osiedlu Bolesława Prusa i w Centrum miasta.

Stacje pruszkowskiego roweru miejskiego: Robotnicza, Plantowa, WKD Pruszków, Park Mazowsze, Centrum Kultury i Sportu, Ostoja, MLP Pruszków I oraz MLP Pruszków II. Uruchomienie 2 stacji – podobnie jak w zeszłym sezonie – zasponsorowała firma MLP Group, wiodący deweloper nowoczesnych powierzchni magazynowych w Polsce. Stacje zostaną uruchomione przy obu należących do firmy parkach logistycznych w Pruszkowie.

Z systemu może skorzystać każdy pełnoletni użytkownik (osoby w wieku 13-18 lat muszą przedstawić zgodę rodziców). Wystarczy zarejestrować się na stronie internetowej PruszkowskiRower.pl, przez terminal umiejscowiony przy każdej wypożyczalni lub przez infolinię. Należy również wnieść 10 złotych opłaty inicjalnej, z której finansowane będą późniejsze wypożyczenia. Co ważne, w systemie nie muszą się rejestrować te osoby, które posiadają już konto Nextbike założone w innym systemie, np. w Warszawie, Michałowicach, Grodzisku Mazowieckim, Łodzi, Poznaniu czy Berlinie. Mogą one z niego korzystać wypożyczając rower również w Pruszkowie. Pierwsze 20 minut każdego wypożyczenia jest zawsze bezpłatne. Za czas do godziny zapłacimy 1 zł, za drugą godzinę 3 złote, trzecią – 5 złotych, a za każdą następną po 7 złotych.

Aby wypożyczyć rower wystarczy wpisać na terminalu stacji swój numer telefonu i kod PIN, który otrzymujemy podczas rejestracji, oraz numer wypożyczanego roweru, a potem wypiąć rower z elektrozamka. Można również skorzystać z bezpłatnej aplikacji mobilnej Nextbike. Nie wymaga ona każdorazowego logowania w systemie. Wystarczy wpisać numer roweru lub zeskanować kod QR. Trwa to zaledwie kilka sekund!

Marek Pogorzelsk, Fot. *www.flickr.com*

EDUKACJA. Piknik ekologiczny w Zespole Szkół nr 2 w Brwinowie

Sok z marchewki, kapelusz z gazet, mrówka z butelek

21 kwietnia uczniowie, rodzice i nauczyciele Zespołu Szkół nr 2 w Brwinowie zorganizowali imponujący wręcz piknik ekologiczny. Ilość eko-atrakcji przyprawiała o zawrót głowy. Słońce przyświecało, nastroje pro-ekologiczne z pewnością zwyżkowały.

Jak zwykle na imprezach szkolnych, gdy ciężar przygotowań biorą na siebie mamy, zadziwiało bogactwo oprawy kulinarnej, tym razem w wersji eko. Do stołówki szkolnej zapraszano na domowy rosołek, w ogrodzie kusiły pajdy chleba ze smalcem pieczarkowym i rozliczne stoiska z niewiarygodną ilością domowych wypieków. Królowały wszelkie możliwe odmiany szarlotek oraz różnorodne wersje zdrowych, owsianych ciasteczek, znalazło się też ciasto marchewkowe i szpinakowe. Całości obrazu dopełniały sałatki owocowe, soki wyciskane na miejscu, naturalna lemoniada z cytryny oraz liście mięty, pokrzywy, maliny i czarnej porzeczki, z których można było zaparzyć herbatkę.

Dietetyk i wesołe dinozaury

W ramach fitnessowych klimatów w świetlicy doradzał dietetyk, a na szkolnym patio poprawiano kondycję przy pomocy profesjonalnego sprzętu. Nauczycielka wychowania fizycznego poprowadziła pokaz ćwiczeń korzystnie wpływających na kręgosłup i ogólny dobrostan.

Na sali gimnastycznej zaskakiwało stoisko „Drugie życie butelek PET" i bardzo piękne figurki zwierzaków wykonane przez uczniów podstawówki z butelek po napojach. Można było przy okazji obejrzeć wystawę edukacyjną poświęconą adopcji zwierząt i posłuchać o współpracy brwinowskiej szkoły ze schroniskiem w Milanówku.

Z kolei w ogrodowej loterii wygraną stanowiły „Wesołe dinozaury" – m.in. stegozaur z kolcami wykonanymi z opakowania po jajkach lub szkielet dinozaura przemyślnie zrobiony z makaronu. Grupa dzieci przygotowała unikalny pokaz strojów z materiałów z odzysku, wszelkich folii, gazet, papierów – o dziwo, efekt był niezwykle fantazyjny i wręcz bajkowy, stroje prezentowały się na dzieciakach rewelacyjnie.

Eko-kosmetyki

Równie ciekawe stoiska przygotowali gimnazjaliści. Można było u nich kupić ptasie karmniki i budki lęgowe zrobione na szkolnych zajęciach, doniczki z różnymi sadzonkami: ziół, papryczek, poziomek, domowe przetwory owocowe przygotowane przez babcie, śliczne świeczki odlane z wosku ze starych świec. Stoisko z eko-kosmetykami wyglądało wręcz profesjonalnie – gimnazjalistki samodzielnie przygotowały naturalne peelingi, mgiełki do ciała, dekoracyjnie skomponowane i opakowane sole kąpielowe o naturalnych nazwach: Różany ogród, Lawendowe wzgórze, Lipowy spokój.

Zbiórka eletrośmieci

W ramach edukacji ekologicznej na pikniku zagościł Urząd Miasta, oferując broszury dotyczące m.in. ekologicznych źródeł ogrzewania, segregacji śmieci i utylizacji azbestu. Prowadzona była też zbiórka elektrośmieci i zużytych baterii. Na zakończenie ekologicznej imprezy w ogrodzie szkolnym zasadzono drzewko wiśni japońskiej odmiany „Amanogawa", o pięknych jasnoróżowych kwiatach, intensywnie podlewane przez obecnych.

Wszystkie pieniądze pozyskane z pikniku przeznaczone zostaną na modernizację nagłośnienia w Hali Sportowej Zespołu Szkół nr 2.

Tekst i foto:
Sylwia Pańków

FLESCH Mazowsza DWUTYGODNIK

Redaguje zespół:
Redaktor naczelny: MARCIN GIZIŃSKI (redakcja@flesch.pl)
Współpraca: KINGA ROCHALSKA, SYLWIA PAŃKÓW - TOMCZAK, LUCYNA DĄBROWSKA
Dyrektor artystyczna: ANNA DZIKOWSKA (a.dzikowska@flesch.pl)

ADRES REDAKCJI:
05 – 804 Pruszków
Ul. Bolesława Prusa 95 (róg Plantowej i Wojska Polskiego)
Tel. 22 730 33 41, 885 585 001
e-mail: redakcja@flesch.pl

Zespól Biura Reklamy i Ogłoszeń:
MONIKA MĄCZKA (m.maczka@flesch.pl)
Tel. 885 585 005

Biuro reklam i ogłoszeń:
Tel./fax. 22 730 33 41, 885 585 001, 601 967 788
e-mail: reklama@flesch.pl

Redakcja nie zwraca materiałów nie zamówionych i zastrzega sobie prawo do ich skracania.Nie odpowiadamy za treść zamieszczonych reklam i ogłoszeń. Na podstawie art. 25 ust. 1 pkt. 1 b Ustawy z dnia 4 lutego 1994 r. o prawie autorskim i prawach pokrewnych wydawca zastrzega, że dalsze rozpowszechnianie materiałów redakcyjnych opublikowanych w dwutygodniku „FLESCH Mazowsza" zarówno w formie elektronicznej jak i papierowej bez jego zgody jest zabronione.

Wydawca: Bogdan Przewłocki
Rusiec ul. Główna 56,
05-830 Nadarzyn

Druk: ZPR Media S.A.
ul. Matuszewska 14,
02-672 Warszawa

R E K L A M A

Agencja Pracy FAST SERVICE GROUP
Dla swojego kontrahenta z branży produkcyjnej poszukuje kandydatów na stanowisko:
PAKOWACZ/ PRACOWNIK DZIAŁU PRODUKCJI
Miejsce pracy : Teresin
Oferujemy:
- Umowę o pracę
- Atrakcyjne wynagrodzenie
16 zł brutto za godzinę+ 400 zł premii
- Praca w systemie czterobrygadowym
Wymagania:
- Książeczka sanepid
- Chęci do pracy i umiejętności pracy w zespole
tel. 513 -232 -431
praca@fast-service.com.pl

SKUP BYDŁA
i bydła pozaklasowego
tel.607 547 777

NIERUCHOMOŚCI
Nadarzyn
www.n-n.pl
n-n.pl
tel. 22 739 92 66

TELKOM
TELEFONY KOMÓRKOWE
ul. Kościuszki 39
05-800 Pruszków
tel. 22 758 65 16
kom. 504 304 303
telefony.pruszkow@op.pl
Pn - Pt: 10.00 - 19.00
Sob: 10.00 - 14.00
100 % GWARANCJI
GWARANCJA JAKOŚCI
NASZ NOWY SKLEP
ul. Sochaczewska 2
05-870 Błonie
kom. 888 488 588
kom. 517 084 030
telefony.blonie@o2.pl
Pn - Pt: 10.00 - 18.00
Sob: 10.00 - 14.00
SKUP, SPRZEDAŻ, SERWIS, ZAMIANA, AKCESORIA
kom. 888 308 602
www.telkom.org.pl

POPKULTURA. Warsaw Comic Con, Good Game i Warsaw Book Show

III edycja, 3 dni, trzy imprezy

W dniach 20-22 kwietnia ,w Ptak Warsaw Expo, w podwarszawskim Nadarzynie fani popkultury mogli uczestniczyć w swoim święcie, czyli w trzeciej już edycji Warsaw Comic Con. Trzecia odsłona imprezy przyciągnęła kolejne rzesze wielbicieli komiksów, seriali, fantasy i science-fiction.

Tym razem było zupełnie wyjątkowo – III edycja to połączenie trzech wydarzeń czyli Warsaw Comic Con, Good Game i Warsaw Book Show.

Warsaw Comoc Con.

W Strefie Gwiazd, czyli miejscu,w którym w jednym czasie, spotkać można było wszystkich gości ze swoich ulubionych filmów i seriali m.in. z: Gry o Tron, Skam, Riverdale-,The 100, Hobbita oraz Arrow. Oprócz gwiazd odbyły się liczne konkursy, a po raz pierwszy w historii otworzona została strefa The Voice Kids ze specjalnym udziałem zwycięzczyni I edycji show Roksany Węgiel .Jednak wisienką na torcie był koncert jednego z trenerów Dawida Kwiatkowskiego.

Good Game

Targi Gier Good Game Expo to jedno z największych w Polsce wydarzeń poświęconych grom elektronicznym – komputerowym, konsolowym, video i nie tylko. Zaprezentowano najnowsze i najlepsze gry na rynku wraz z turniejami e-sportowymi. Znani youtuberzy i streamerzy, którzy przyciągnęli tłumy fanów z całego kraju, zagrali showmatche na scenie głównej, komentowali turnieje, a także poprowadzili konkursy na Good Game. To była niesamowita atrakcja dla każdego fana gier.

Warsaw Book Show

To wielkie wydarzenie promujące książki, integrujące środowisko autorów, wydawców i czytelników. Program dni festiwalowych wypełniły spotkania z popularnymi autorami, aktorami, animatorami kultury, gwiazdami mediów oraz warsztaty, prelekcje i panele dyskusyjne, gry czytelnicze i zabawy literackie. Sensacją dla wszystkich miłośników literatury fantasy był z pewnością udział Andrzeja Sapkowskiego – twórcy Wiedźmina, autora, którego niezwykle rzadko udaje się namówić na tego typu spotkania z czytelnikami.

Ptak Warsaw Expo oficjalnie ogłosił kolejną edycję Warsaw Comic Con, która odbędzie się w dniach 26 – 28 października. Zapraszamy!

Tekst i foto: **AD**

RELAKS. Pojechać, zobaczyć, wypoczywać

Majówka 2018

Nadchodząca majówka również w tym roku może być bardzo długim weekendem. Zakładając, że nie pracujemy w weekendy możemy wykorzystać trzy dni urlopu a odpoczywać aż 9 dni. Wystarczy, ze weźmiemy urlop na 30 kwietnia oraz na 2 i 4 maja a wolne będziemy mieć od 28 kwietnia do 6 maja.

Świadome tego kompleksy wypoczynkowe, hotele, biura turystyczne od miesięcy prześcigają się już w ofertach na te wolne dni. Proponują swoim gościom promocyjne pobyty z zabiegami SPA a dla dzieci różnego rodzaju gry, konkursy, animacje.

Bardzo ciekawą promocję przygotowały dla PODRÓŻNYCH Koleje Mazowieckie. Jest to bilet turysty. Bilet Turysty jest biletem sieciowym imiennym i uprawnia do nieograniczonej liczby przejazdów pociągami KM, na obszarze ograniczonym stacjami: Skierniewice, Kutno, Sierpc, Działdowo, Ostrołęka, Małkinia, Czeremcha, Łuków, Dęblin, Skarżysko Kamienna, Drzewica.

Bilet Turysty ma 10-dniowy termin ważności, licząc od daty wydania lub daty wskazanej przez podróżnego. Uprawnia do podróżowania przez 3 dowolnie wybrane dni w terminie ważności biletu. Do biletu wydawany jest karnet, na którym podróżny dokonuje legalizacji rozpoczęcia każdego z trzech dni ważności biletu. Cena biletu jest zryczałtowana i wynosi wg taryfy normalnej 67 zł.

Będzie to na pewno nie lada gratka dla podróżników chcących zobaczyć np. Działdowski zamek gotycki z XIV wieku, XVII-wieczny ratusz, budynek dawnej synagogi, wieżę ciśnień. W Łukowie na pewno warto obejrzeć zespół klasztorny bernardynów z 2 poł. XVIII wieku, dzwonnicę z 1766 r., konwikt Szaniawskich w stylu barokowym z lat 1728–1733.

Niemniej atrakcji czeka też na tych, którzy zdecydują się pozostać w domach. Na majówkę przypadają „Dni Piastowa" podczas których organizatorzy zaplanowali wiele atrakcji dla dzieci i dorosłych. W dniach 2, 3 i 4 maja na terenie Piastowa będzie można zmierzyć się w biegu ulicznym Konstytucji 3 Maja, zagrać w turnieju koszykówki, siatkówki plażowej.

Przez wszystkie te dni będziemy świadkami występów muzycznych oraz przeglądów talentów. Wisienką na torcie będą koncerty, które odbędą się na placu OSP w Piastowie 2 maja. Będziemy mogli posłuchać takich gwiazd muzyki rozrywkowej jak: AFTER PARTY, PLAYBOYS, D'BOMB czy PIĘKNI I MŁODZI.

To tylko niektóre z licznych atrakcji jakie przygotowały dla swoich mieszkańców okoliczne miasta. Na pewno każdy znajdzie coś dla siebie.

Natomiast tym chcącym wypoczywać biernie nadal pozostają, bulwary nad Wisłą w Warszawie, Królewskie Łazienki, Stawy Walczewskiego w Grodzisku lub przepiękny Zalew Zegrzyński.

K. Włodarczyk

BEZ TABU

Drodzy Państwo

Przed nami majówka, długi weekend, czas odpoczynku, beztroski i relaksu. Niestety dla złodziei to czas prawdziwego żniwa. Jesteśmy zrelaksowani, rozbawieni czyli tracimy czujność a to najbardziej pożądana sytuacja dla złodzieja. To złodziej obserwuje nas, patrzy czym płacimy gdzie chowamy pieniądze.

Pamiętajmy aby szczególnie w tych dniach zachować wzmożoną czujność. Nie nośmy ze sobą dużych ilości pieniędzy, nie trzymajmy ich wszystkich razem, kart i dokumentów, nie nośmy torebek na długich paskach. Na imprezach plenerowych nie stawajmy w dużych skupiskach gdzie panuje tłok. W komunikacji miejskiej zawsze torbę czy plecak trzymajmy z przodu.

Zachowanie tych pozornie banalnie brzmiących zasad sprawi, że nasz wypoczynek podczas tego długiego weekendu nie zostanie zakłócony a własne pieniądze wydamy tak jak sami będziemy chcieli.

KatarzynaWłodarczyk

R E K L A M A

POSZUKUJĘ: DZIAŁEK, DOMÓW, MIESZKAŃ
w Pruszkowie i okolicy
TEL. 22 730 33 40/43

Kancelaria Prawna
Tarczyn, ul. 1 Maja 1, I p.
radca prawny Mariola Kartus 504 204 528
adwokat Beata Bukowska 601 24 77 82
kancelariatarczyn@wp.pl

R E K L A M A

SPRZEDAM DOM WOLNOSTOJĄCY W KADACH
Nr oferty: 1732/1821/ODS
Powierzchnia: 200 m²
6 pokoi
Działka: 2400m²
Budynek gospodarczy 60m²
Wszystkie media miejskie
Cicha i spokojna okolica
cena: 630.000 zł
kontakt: 607 454 055

SPRZEDAM DOM WOLNOSTOJĄCY W PODKAMPINOSIE
Nr oferty: 1747/1821/ODS
Powierzchnia: 160 m²
4 pokoje
Gotowy do wprowadzenia
Działka: 1100m²
Cicha i spokojna okolica
cena: 519.000 zł
kontakt: 605 541 258

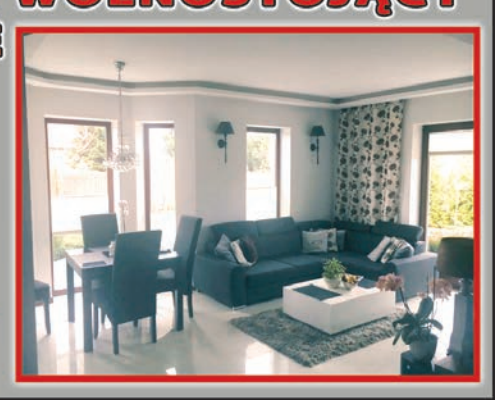

Kalendarz Imprez Kulturalnych

•Wystawy •Filmy •Koncerty •Spotkania

27 kwietnia (piątek)

Godz. 19:00 Festiwal „Mięty Pole"

MIĘTY POLE to inicjatywa, której celem jest promocja dobrych zjawisk muzycznych. Wydajemy płyty, do tej pory ukazały się: The Pau - „Ku", Pchełki - „Słonko", oraz organizujemy festiwale: muzyczny festiwal Mięty Pole w Grodzisku Mazowieckim oraz literacko-muzyczny festiwal Parzybroda na Białych Kujawach.

Znakiem rozpoznawczym festiwalu Mięty Pole jest różnorodność i wyjątkowe połączenie intensywności brzmienia ze świeżością przekazu.

Podczas festiwalu wystąpią: godz. 19.00 – MAZZOLL; godz. 20.00 – UKRYTE ZALETY SYSTEMU; godz. 21.00 – SYNY; godz. 22.00 – INNERCITY ENSEMBLE. Bilety w cenie: 15 zł

Miejsce: sala widowiskowa Kino Centrum Kultury ul. Spółdzielcza 9, Grodzisk Maz.

28 kwietnia (sobota)

Godz. 17:00 Foty pstrykam stopą i dorabiam filozofię!

Zapraszamy na wernisaż wystawy fotogramów Artura Krajewskiego. Wystawa czynna od 28 kwietnia do 27 maja 2018 r. Wstęp wolny!

Miejsce: Galeria AD-HOC przy Ośrodku Kultury „Arsus" w Dzielnicy Ursus m.st. Warszawa ul. Traktorzystów 14, Warszawa.

29 kwietnia (niedziela)

Godz. 11:00 Dzień Ziemi w kinie Centrum Kultury

Z okazji Dnia Ziemi, który w tym roku przypada 22 kwietnia zapraszamy z tygodniowym opóźnieniem bo 29.04 (22.04 mamy Ogólnopolski Puchar Taneczny) na warsztaty ekologiczne.

Najpierw seans polskiego filmu przyrodniczo – dokumentalnego „Z nurtem życia" (godz. 11:00), następnie warsztaty ekologiczne – recyklingowe we foyer kina od godz. 13:00.

Miejsce: sala widowiskowa Kino Centrum Kultury ul. Spółdzielcza 9, Grodzisk Maz.

1 maja (wtorek)

Godz. 11:00 „Powstanie w Getcie Warszawskim – 19.04.1943"

Fundacja Dla Ursusa zaprasza na wystawę planszową zdjęć i dokumentów pt. „Powstanie w Getcie Warszawskim – 19.04.1943". Miejsce: ściana południowa budynku Ośrodek Kultury „Arsus" w Dzielnicy Ursus m.st. Warszawa ul. Traktorzystów 14, Warszawa.

3 maja (czwartek)

Godz. 13:15 Uroczystości Święta Trzeciego Maja w Pruszkowie

W kościele pw. Św. Kazimierza przy ul. Berenta odprawiona zostanie uroczysta Msza Święta w intencji Ojczyzny, która w tym roku wiąże się z obchodami stulecia odzyskania przez Polskę niepodległości.

Po Mszy św. i krótkim koncercie w wykonaniu orkiestry dętej „Pruszkowianka" atrakcje przygotowane przez Muzeum Starożytnego Hutnictwa mazowieckiego na placu Jana Pawła II. W programie m.in.: warsztaty artystyczne dla dzieci i dorosłych, stanowiska rekonstruktorów: prezentacje, pokazy, warsztaty.

7 maja (poniedziałek)

Godz. 10:00 Spacery z kijkami Nordic Walking i ćwiczenia na siłowni plenerowej

Miejski Ośrodek Pomocy Społecznej w Pruszkowie zachęca do aktywności fizycznej na świeżym powietrzu. W ramach realizacji projektu obywatelskiego Seniorada II zapraszamy seniorów 60+, zamieszkałych w Pruszkowie, do wspólnego spacerowania z kijkami Nordic Walking! Przy okazji spacerów pod okiem profesjonalnego instruktora będzie można poćwiczyć w miarę swoich możliwości na siłowni plenerowej. Spotykamy się w poniedziałki, przed Spółdzielczym Domem Kultury.

Miejsce: Spółdzielczy Dom Kultury, ul. Hubala 5, Pruszków.

10 maja (czwartek)

Godz. 18:30 Casting do Zespołu Wokalnego „Kolorowa"

Zespół Wokalny „Kolorowa" organizuje casting dla dziewcząt w wieku 10-13 lat.

Miejsce: Dom Kultury „Kolorowa", ul. K. Sosnkowskiego 16, Warszawa.

Zebrał: **(mg)**

ZAPRASZAMY

BRWINÓW. Warsztaty ilustratorskie w Gminnym Ośrodku Kultury „Okej"

Rysunki dla dzieci od dzieci

W niedzielne popołudnie w brwinowskim Okej-u odbyły się warsztaty ilustratorskie w ramach projektu „Dzieci Dzieciom". Dzieci rysowały ilustracje do książki charytatywnej, która trafi do dziecięcych oddziałów szpitalnych, domów dziecka i bibliotek.

Koordynatorem projektu jest Wydawnictwo „Sofijka", którego siedziba mieści się właśnie w Brwinowie. Specjalizuje się ono w wydawaniu książek edukacyjnych, wspomagających naukę czytania u najmłodszych. W ofercie „Sofijki" są również kreatywne warsztaty wspólnego tworzenia książki oraz spotkania edukacyjno-literackie dla dzieci.

Ideą książki „Dzieci Dzieciom" jest, aby zarówno autorami tekstów, jak i ilustracji były dzieci. Spośród wielu bajek napisanych i nadesłanych przez dzieci, do książki wybrano 32, według kryterium oryginalności pomysłu i wysokiego poziomu językowego.

Podczas brwinowskich warsztatów ilustratorskich najmłodszym odczytano 4 bajki, zatytułowane: „Smocza Gwiazda", „Błękit fali", „Niezwykła przygoda Sary" i „Bajka o ślimaku". Dzieci mogły zilustrować temat, który je zainteresował, przy pomocy kredek ołówkowych, pasteli olejnych i suchych, flamastrów i długopisów żelowych.

Rysunki, tworzone pod okiem i doradztwem ilustratorki Wydawnictwa „Sofijka", wykorzystane zostaną zarówno jako ilustracje do książki „Dzieci Dzieciom", jak i do jej promocji, podczas premiery, która odbędzie się 8 września. Jest to już druga edycja książki charytatywnej wydanej przez „Sofijkę", poprzednia zatytułowana była „Gwiezdne marzenia".

Tekst i foto:
Sylwia Pańków

U NAS. Najlepsza orkiestra dęta na Mazowszu poszukiwana

Jest w nich: siła, moc i pasja

Już od pięciu lat orkiestry dęte z Mazowsza mogą rywalizować o tytuł tej najlepszej. Konkurs organizowany przez biuro regionalne Krajowej Sieci Obszarów Wiejskich cieszy się ogromną popularnością, a finałowe występy przyciągają tłumy. W tym roku kolejni muzycy mogą powalczyć o nagrodę. Termin na zgłoszenie upływa 29 czerwca.

To udany konkurs, który pokazał, jak wiele mamy na Mazowszu bardzo zaangażowanych w swoją działalność orkiestr. Ich występy to nie tylko feeria dźwięków, ale i barw, ze względu m.in. na kolorowe stroje. Chcemy nagradzać właśnie takie profesjonalne podejście. Zwłaszcza, że orkiestry uświetniają wiele ważnych wydarzeń i potrafią swoją pasją zarażać innych – mówi marszałek Adam Struzik.

Zgłoś się już dziś

Aby wziąć udział w konkursie, należy do 29 czerwca 2018 r. zgłosić się do urzędu marszałkowskiego – przy czym zgłaszana działalność musi być udokumentowana w postaci kronik, sprawozdań, relacji w mediach. Pierwszy etap to ocena pisemnych zgłoszeń, a kolejny – przesłuchania podczas uroczystego koncertu finałowego. Wyboru dokona profesjonalna komisja konkursowa.

Nagrody, o jakie będą walczyć orkiestry, to odpowiednio do 5 tys. zł brutto za I miejsce, do 3,5 tys. zł brutto za II miejsce i do 2,5 tys. zł brutto za III miejsce. Możliwe są również wyróżnienia.

W konkursie nie mogą brać udziału orkiestry, które zdobyły tytuł laureata I miejsca w dotychczasowych edycjach.

Bez nich nie ma dożynek

– Nie wyobrażam sobie dożynek czy lokalnych uroczystości bez orkiestr dętych. W ich muzyce słychać talent, pasję oraz ogrom wykonanej pracy. Warto podkreślić, że nasze mazowieckie orkiestry reprezentują wysoki poziom artystyczny, a do tego wykazują się dużą kreatywnością np.: w interpretacji utworów czy doborze stroju. Co roku wybór tej najlepszej jest bardzo trudny, dlatego często przyznajemy także wyróżnienia – dodała wicemarszałek Janina Ewa Orzełowska.

Formularze zgłoszeniowe z dodatkowymi dokumentami należy przesłać na adres:

Urząd Marszałkowski Województwa Mazowieckiego w Warszawie
Departament Rolnictwa i Rozwoju Obszarów Wiejskich
ul. Skoczylasa 4,
03-469 Warszawa

z dopiskiem na kopercie *„Konkurs dla orkiestr dętych".*

Regulamin i formularz zgłoszeniowy dostępne są na stronie mazowieckiego KSOW: ***www.mazowieckie.ksow.pl.***

Konkurs organizowany przez Biuro Regionalne Krajowej Sieci Obszarów Wiejskich pod patronatem Marszałka Województwa Mazowieckiego.

Marta Milewska
Rzecznik Prasowy
Urząd Marszałkowski Województwa Mazowieckiego

ROZMOWA DWUTYGODNIKA

Ursus pod okiem aktywistów

Pod koniec ubiegłego roku najmniejsza dzielnica Warszawy doczekała się swojego oddziału Stowarzyszenia Miasto Jest Nasze. Jego założycielką jest Justyna Czarnocka. Na Facebooku można już znaleźć fanpage organizacji działającej w interesie mieszkańców Ursusa.

Jak trafiła Pani do Stowarzyszenia Miasto Jest Nasze?

Dwa lata temu zaczęłam je śledzić na Facebooku. Najbardziej zainteresowała mnie kwestia smogu, co na tamten czas było nietypowe, bo większość osób zainteresowana była tematem reprywatyzacji.

Pracowałam wtedy na Mokotowie i przez pierwszy rok działałam właśnie tam, z uwagi na ilość czasu, którą tam spędzałam. Pomysł na działanie w Ursusie pojawił się, gdy zrezygnowałam z tamtej pracy, miałam trochę więcej wolnego czasu i postanowiłam, że spróbuję działać w swojej dzielnicy. Zobaczymy co z tego wyjdzie.

W listopadzie odbyło się pierwsze otwarte spotkanie dla mieszkańców, na którym przedstawiona została działalność stowarzyszenia, w lutym – kolejne. Czy ustalono na nich jakie potrzeby mieszkańców są najbardziej palące w tym momencie?

Na pierwszym spotkaniu mieliśmy przygotowaną listę potrzeb, ale też zadaliśmy pytanie otwarte mieszkańcom i okazało się, że te tematy się pokryły. Przewijał się temat tożsamości Ursusa, komunikacji miejskiej i remontu na kolei. Pojawił się także temat smogu, jednak na spotkanie przyszło tylko pięć osób, więc frekwencja nie dopisała. Przed drugim spotkaniem zakreśliłam trzy tematy, które będziemy poruszać. Była to kultura, komunikacja miejska oraz kwestia rzemieślników, których mapę tworzy MJN. Zaczęło się od Żoliborza, potem była Praga, Mokotów, teraz wydaliśmy mapę na Śródmieściu.

Na drugim spotkaniu pojawiły się osoby zainteresowane tylko tematem rzemieślników, więc udało się skonkretyzować pewne działania. Na wiosnę zamierzamy odwiedzać ich punkty pracy.

Ideą tego projektu jest przypomnienie warszawiakom, że mamy takie miejsca, że są osoby, które jeszcze działają i nie są to wcale wymarłe zawody. Tak więc chcemy im zrobić taką reklamę, uratować te zawody od schyłku i zrobić mapę rzemieślników całej Warszawy. Do tej pory udało się w dzielnicach, gdzie jest nas najwięcej, bo to zajmuje sporo czasu. Trzeba udać się w każde takie miejsce, spytać taką osobę czy chce pojawić się na tej mapie. To jest całkowicie darmowe. Rzemieślnicy nic za to nie płacą. Pytamy też o różne dodatkowe informacje, czy np. prowadzą jakieś warsztaty, o godziny otwarcia itp. Nasze mapy powstają w wersji drukowanej i elektronicznej. Ten projekt ma swoją stronę internetową.

Czy MJN ma już na swoim koncie jakieś znaczące sukcesy? Jeśli tak, to co uważa Pani za największe osiągnięcie Stowarzyszenia?

Jeśli chodzi o całą Warszawę to na pewno jest to sprawa reprywatyzacji i nagłośnienie tego problemu. Gdyby MJN istniał w Ursusie wcześniej na pewno przyjrzałby się sprawie przejęcia Zakładów Mechanicznych Ursus. Żałuję, że nie było nas wtedy gdy syndyk przejął te zakłady.

Na Pradze i Śródmieściu bardzo rozwinął się temat rzemieślników. Organizowane są spotkania z nimi, na których opowiadają o swoim zawodzie. W Warszawie na pewno bardzo odżyła profesja zegarmistrza, gorzej z takimi zawodami jak tapicer – tych jest bardzo mało, z biegiem czasu coraz mniej. W MJN dzielimy się nie tylko na dzielnice. Istnieje również podział tematyczny i mamy tzw. komisje. Obecnie powstała komisja dedykowana rzemieślnikom i handlowi lokalnemu. Chcielibyśmy to dalej rozwijać, ale konkretów na razie nie mogę podać.

Zorganizowaliśmy wiele akcji. Pierwsza piesza masa krytyczna również była zainicjowana przez nas.

W tym roku minęła setna rocznica praw wyborczych kobiet w Polsce. Czy MJN prowadzi jakieś działania w kierunku upamiętnienia kobiet, które przyczyniły się do rozwoju dzielnicy?

Tak, ta akcja została zainicjowana przez nas i Fundację Ster. Na naszym fanpage'u zamieszczane są posty z kobietami, które już są patronkami ulic w Ursusie.

Czy MJN ma jakieś plany w związku ze zbliżającymi się wyborami samorządowymi?

Ostatnio ogłosiliśmy koalicję ruchów miejskich w Warszawie. Jeśli chodzi o działania w Ursusie to ze względu na małą frekwencję nie wystawiamy komitetu wyborczego.

Kto, poza samymi mieszkańcami, współpracuje z MJN w Ursusie? Jak wygląda taka współpraca w innych dzielnicach?

W dzielnicy planujemy współpracę z Izbą Tożsamości Ursusa na temat prac związanych z upamiętnianiem rzemieślników. Projekt ten akurat wpisuje się w ich politykę – to też tożsamość dzielnicy.

Dziękuję za rozmowę.

***

Zapraszamy na fanpage MJN: ***https://www.facebook.com/MJN.Ursus***

Z Justyną Czarnocką, członkinią komisji rewizyjnej Stowarzyszenia Miasto Jest Nasze oraz koordynatorką lokalną w dzielnicy Ursus rozmawiała **Lucyna Dąbrowska.**

PIASTÓW. Ruszyła rewitalizacja terenów zielonych

Przywrócą do życia miejskie parki

Rozpoczęła się rewitalizacja trzech piastowskich skwerów – Placu Zgody, Placu Słonecznego i Zieleńca przy Al. Tysiąclecia 5. Prace są częścią dużego projektu pn. „Poprawa jakości środowiska w Mieście Piastowie poprzez rozwój terenów zieleni".

Wizualizacja - Plac Zgody

Miasto Piastów przystąpiło do realizacji projektu pn. „Poprawa jakości środowiska w Mieście Piastowie poprzez rozwój terenów zieleni" finansowanego ze środków Programu Operacyjnego Infrastruktura i Środowisko. Obejmuje on swoim zakresem modernizację parków, zieleńców oraz obszarów w obrębie głównych dróg w mieście. Powierzchnia przestrzeni objętej projektem wynosi niemal 12 ha, w tym powierzchnia terenów zielonych - prawie 11 ha.

Około 5,5 mln zł na rewitalizację i rozwój terenów zielonych w Piastowie miasto otrzyma z Narodowego Funduszu Ochrony Środowiska i Gospodarki Wodnej. Umowę o dofinansowanie tego projektu Burmistrz Piastowa podpisał w 2016 roku. Objęte projektem obszary po zakończeniu realizacji całego zadania będą w ponad 91% pokryte zielenią.

Na początku nowe oblicze zyskają Plac Zgody, Plac Słoneczny i Zieleniec przy Al. Tysiąclecia 5. Rewitalizacją tych terenów zajmie się firma BAOBAB Marek Brandys z Warszawy. Kilka tygodni temu Burmistrz Miasta Piastowa Grzegorz Szuplewski podpisał w tej sprawie umowę z wykonawcą.

Jak zmienią się miejskie skwery? Na Placu Zgody wykonane zostaną nasadzenia drzew, krzewów i bylin oraz elementy małej architektury. Zaplanowano też przebudowę ciągów rekreacyjnych i oświetlenia. Na Placu Słonecznym także pojawią się nowe nasadzenia drzew, krzewów i bylin oraz elementy małej architektury. Co więcej, przebudowane zostaną ciągi rekreacyjne. Natomiast zieleniec przy Al. Tysiąclecia 5 zostanie wzbogacony o nowe nasadzenia drzew, krzewów i bylin. Wartość umowy to prawie 700 tys. zł.

Kinga Rochalska,
Fot. *www.piastow.pl*

MISTRZOSTWA POLSKI W PŁYWANIU ZSS SPRAWNI RAZEM ŁOMIANKI 28-29.04.2018
Serdecznie zapraszam na uroczystość otwarcia Mistrzostw Polski w Pływaniu „SPRAWNI RAZEM", która odbędzie się w sobotę, 28.04.2018 r. o g. 11.30 na pływalni Integracyjnego Centrum Dydaktyczno-Sportowego w Łomiankach przy ul. Staszica 2.
Łukasz Głasek
Sprawni Razem

POSZUKUJĘ:
DZIAŁEK, DOMÓW, MIESZKAŃ
w ok. Ożarowa Mazowieckiego, Starych Babic, Kwirynowa, Blizne Łaszczyńskiego, Blizne Jasińskiego, Koczarg Starych
TELEFON (22) 730 33 40/43

Usługi koszenia, równania (koparka JCB)
koszenie działek, wycinanie drzew, usuwanie zakrzaczenia
Kontakt: 604 492 736

REKLAMA

SPRZEDAM DOM WOLNOSTOJĄCY W GRODZISKU MAZOWIECKIM
Nr oferty: 1737/1821/ODS
Powierzchnia: 100 m²
4 pokoje
Działka: 1045m²
Bardzo dobra lokalizacja
Cicha i spokojna okolica
cena: 499.000 zł
kontakt: 663 335 444

SPRZEDAM DOM WOLNOSTOJĄCY W PIASTOWIE
Nr oferty: 1750/1821/ODS
Powierzchnia: 108m²
6 pokoi
Działka: 530m²
Pełna infrastruktura
Cicha i spokojna okolica
cena: 529.000 zł
kontakt: 663 335 444

NOWOŚCI HANDLOWE

ZAMÓWIENIA: (22) 729 82 23 dzialhandlowy@flesch.pl www.flesch.pl

DYSTRYBUTOR: FLESCH POLSKA Sp. z o.o.

NOWOŚCI HANDLOWE

ZAMÓWIENIA: (22) 729 82 23 dzialhandlowy@flesch.pl www.flesch.pl

DYSTRYBUTOR: FLESCH POLSKA Sp. z o.o.

SPRAWDŹ NASZE OFERTY: *www.nieruchomosci.flesch.pl*

NA SPRZEDAŻ

DZIAŁKI

2709/1821/OGS Brwinów, budowlana, pow. 900 m², cena 290.000 zł
2708/1821/OGS Pruszków, Bąki, budowlana, pow. 1000 m², cena 450.000 zł
2700/1821/OGS Komorów, budowlana, pow. 900 m², cena 695.000 zł
2701/1821/OGS Baranów, Boża Wola, budowlana, pow. 1120 m², cena 99.000 zł
2702/1821/OGS Baranów, Boża Wola, budowlana, pow. 1120 m², cena 99.000 zł
2695/1821/OGS Żabia Wola, Musuły, budowlana, pow. 2596 m², cena 156.000 zł
2696/1821/OGS Żabia Wola, Musuły, rolna, pow. 9560 m², cena 191.000 zł
2697/1821/OGS Piastów, budowlana, pow. 863 m², cena 720.000 zł
2672/1821/OGS Bolimów, Łasieczniki, rolno budowlana, pow. 17 368 m², cena 103.000 zł
2682/1821/OGS Żółwin, budowlana, pow. 939 m², cena 115.000 zł
2694/1821/OGS Nadarzyn, Krakowiany, budowlana, pow. 1700 m², cena 145.000 zł
2666/1821/OGS Baranów, Gongolina, budowlana, pow. 2400 m², cena 150.000 zł
2692/1821/OGS Grodzisk Maz., Szczęsne, budowlana, pow. 1500 m², cena 179.000 zł
2693/1821/OGS Nadarzyn, Walendów, budowlana, pow. 1200 m², cena 186.000 zł
2670/1821/OGS Nadarzyn, Stara Wieś, budowlana, pow. 950 m², cena 217.000 zł
2674/1821/OGS Ożarów Maz., Konotopa, budowlana, pow. 1000 m², cena 260.000 zł
2677/1821/OGS Brwinów, Kanie, budowlana, pow. 750 m², cena 262.500 zł
2679/1821/OGS Milanówek, budowlana, pow. 1384 m², cena 308.000 zł
2678/1821/OGS Nadarzyn, Strzeniówka, budowlana, pow. 2000 m², cena 355.000 zł
2684/1821/OGS Nadarzyn, Strzeniówka, budowlana, pow. 2090 m², cena 380.000 zł
2683/1821/OGS Nadarzyn, Strzeniówka, budowlana, pow. 2000 m², cena 384.000 zł
2665/1821/OGS Ożarów Maz., budowlana, pow. 1160 m², cena 453.000 zł
2691/1821/OGS Leszno, Wyględy, budowlana, pow. 1745 m², cena 499.000 zł
2671/1821/OGS Piastów, budowlana, pow. 700 m², cena 505.000 zł
2680/1821/OGS Milanówek, budowlana, pow. 6307 m², cena 970.000 zł
2673/1821/OGS Stare Babice, budowlana, pow. 7000 m², cena 2.870.000 zł
2690/1821/OGS Nowa Wieś, budowlana, pow. 12060 m², cena 4.300.000 zł
2660/1821/OGS Błonie, budowlana, pow. 1200 m², cena 400.000 zł
2661/1821/OGS Piastów, budowlana, pow. 600 m², cena 275.000 zł
2662/1821/OGS Milanówek, budowlana, pow. 2150 m², cena 220.000 zł
2663/1821/OGS Warszawa, Białołęka, budowlana, pow. 2140 m², cena 2.550.000 zł
2664/1821/OGS Piastów, budowlana, pow. 730 m², cena 395.000 zł
2666/1821/OGS Baranów, Gongolina, budowlana, pow. 2400 m² ,cena 150.000 zł
2659/1821/OGS Nadarzyn, Wolica, budowlana, pow. 1660 m², cena 268.000 zł
2658/1821/OGS Otrębusy, budowlana, pow. 1442 m², cena 580.000 zł
2657/1821/OGS Owczarnia, budowlana, pow. 1440 m², cena 330.000 zł
2654/1821/OGS Grodzisk Maz., Kozerki, budowlana, pow. 1200 m², cena 150.000 zł
2516/1821/OGS Stare Babice, Janów, budowlana, pow. 1600 m², cena 379.000 zł
2649/1821/OGS Stare Babice, budowlana, pow. 1290 m², cena 900.000 zł
2647/1821/OGS Ożarów Maz., budowlana, pow. 1900 m², cena 760.000 zł
2642/1821/OGS Milanówek, budowlana, pow. 1650 m², cena 301.000 zł
2643/1821/OGS Nadarzyn, budowlana, pow. 1880 m², cena 244.000 zł
2645/1821/OGS Nadarzyn, Młochów, budowlana, pow. 1000 m², cena 110.000 zł
2633/1821/OGS Nowa Wieś, budowlana, pow. 998 m², cena 330.000 zł
2632/1821/OGS Blizne Łaszczyńskiego, przemysłowa, pow. 22164 m², cena 16.623.000 zł
2631/1821/OGS Nadarzyn, Kajetany, budowlana, pow. 950 m², cena 152.000 zł
2630/1821/OGS Grodzisk Maz., Czarny Las, leśna z prawem zabudowy, pow. 1760 m², cena 210.000 zł
2609/1821/OGS Nadarzyn, Rusiec, budowlana, pow. 1300 m², cena 195.000 zł
2607/1821/OGS Nadarzyn, Rusiec, budowlana, pow. 1000 m², cena 200.000 zł
2606/1821/OGS Nadarzyn, Rusiec, budowlana, pow. 1000 m², cena 200.000 zł
2602/1821/OGS Warszawa, Ursus, budowlana, pow. 555 m², cena 595.000 zł
2603/1821/OGS Jaktorów, Chylice, budowlana, pow. 1272 m², cena 220.000 zł
2601/1821/OGS Nadarzyn, Wola Krakowiańska, budowlana, pow. 39.900 m², cena 1.840.000 zł
2600/1821/OGS Nadarzyn, Wola Krakowiańska, budowlana, pow. 2400 m², cena 235.000 zł
2599/1821/OGS Nadarzyn, Wola Krakowiańska, budowlana, pow. 1600 m², cena 165.000 zł
2593/1821/OGS Grodzisk Maz., Marynin, budowlana, pow. 1500 m², cena 154.000 zł
2592/1821/OGS Piastów, budowlana, pow. 1394 m², cena 770.000 zł
2591/1821/OGS Brwinów, Otrębusy, budowlana, pow. 1200 m², cena 480.000 zł
2590/1821/OGS Lesznowola, Janczewice, budowlana, pow. 1500 m², cena 330.000 zł
2589/1821/OGS Pruszków, budowlana, pow. 883 m², cena 295.000 zł
2588/1821/OGS Warszawa, Ursus, budowlana, pow. 799 m², cena 750.000 zł
2587/1821/OGS Żabia Wola, Osowiec, budowlana, pow. 1500 m², cena 157.000 zł
2586/1821/OGS Brwinów, budowlana, pow. 860 m², cena 255.000 zł
2585/1821/OGS Brwinów, budowlana, pow. 840 m², cena 255.000 zł
2583/1821/OGS Mszczonów, budowlana, pow. 5000 m², cena 450.000 zł
2578/1821/OGS Nadarzyn, Wolica, usługowa, pow. 5075 m², cena 1.421.000 zł
2574/1821/OGS Nadarzyn, Wolica, budowlana, pow. 1620 m², cena 385.000 zł
2568/1821/OGS Nadarzyn, budowlana, pow. 1050 m², cena 230.000 zł
2567/1821/OGS Nadarzyn, Urzut, budowlana, pow. 1000 m², cena 165.000 zł
2566/1821/OGS Nadarzyn, Urzut, rolna, pow. 950 m², cena 165.000 zł
2562/1821/OGS, Grodzisk Maz., Książęnice, rolna, pow. 1500 m², cena 185.000 zł
2550/1821/OGS Nadarzyn, Stara Wieś, budowlana, pow. 1000 m², cena 115.000 zł
2549/1821/OGS Nadarzyn, Rozalin, budowlana, pow. 5700 m², cena 570.000 zł
2548/1821/OGS Ożarów Maz., budowlana, pow. 640 m², cena 259.000 zł
2546/1821/OGS Ożarów Maz., budowlana, pow. 640 m², cena 260.000 zł
2544/1821/OGS Michałowice, Pęcice Małe, budowlana, pow. 650 m², cena 270.000 zł
2542/1821/OGS Jaktorów, Chylice, budowlana, pow. 3000 m², cena 300.000 zł
2541/1821/OGS Puszcza Mariańska, Michałów, budowlana, pow. 11000 m², cena 220.000 zł
2540/1821/OGS Radziejowice, Nowe Budy, budowlana, pow. 8600 m², cena 100.000 zł
2538/1821/OGS Nadarzyn, Rozalin, budowlana, pow. 9900 m², cena 1.683.000 zł
2537/1821/OGS Nadarzyn, Rozalin, budowlana, pow. 1390 m², cena 239.000 zł
2512/1821/OGS Nadarzyn, Urzut, przemysłowa, pow. 35600 m², cena 7.137.000 zł
2511/1821/OGS Nadarzyn, Urzut, przemysłowa, pow. 10471 m², cena 2.095.000 zł
2510/1821/OGS Nadarzyn, Rusiec, budowlana, pow. 1423 m², cena 221.000 zł
2508/1821/OGS Nadarzyn, Rusiec, budowlana, pow. 1527 m², cena 381.000 zł
2507/1821/OGS Nadarzyn, Rusiec, budowlana, pow. 1386 m², cena 346.000 zł
2506/1821/OGS Nadarzyn, Rusiec, budowlana, pow. 1145 m², cena 229.000 zł
2505/1821/OGS Nadarzyn, Rusiec, budowlana, pow. 1234 m², cena 246.000 zł
2504/1821/OGS Nadarzyn, Rusiec, budowlana, pow. 1575 m², cena 315.000 zł
2503/1821/OGS Grodzisk Maz., Szczęsne, budowlana, pow. 1500 m², cena 179.000 zł
2499/1821/OGS Żabia Wola, Oddział, rolno – budowlana, pow. 18700 m², cena 748.000 zł
2498/1821/OGS Nadarzyn, Stara Wieś, budowlana, pow. 1184 m², cena 120.000 zł
2497/1821/OGS Nadarzyn, Rusiec, budowlana, pow. 1100m2, cena 210.000 zł

2496/1821/OGS Nadarzyn, Rusiec, budowlana, pow. 1300 m², cena 210.000 zł
2494/1821/OGS Pruszków, budowlana, pow. 1500 m², cena 2.500.000 zł
2487/1821/OGS Stare Babice, Borzęcin Mały, budowlana, pow. 900 m², cena 185.000 zł
2477/1821/ODS Brwinów, Owczarnia, budowlana, pow. 900 m², cena 250.000 zł
2468/1821/OGS Strzeniówka, budowlana, pow. 2300 m², cena 529.000 zł
2467/1821/OGS Stare Babice, Lipków, budowlana, pow. 2000 m², cena 790.000 zł
2466/1821/OGS Kanie, budowlana, pow. 1001 m², cena 200.000 zł
2464/1821/OGS Nadarzyn, inwestycyjna, pow. 5465 m², cena 800.000 zł
2463/1821/OGS Mszczonów, Marków-Świnice, leśna, pow. 21 700 m², cena 651.000 zł
2455/1821/OGS Kanie, budowlana, pow. 1075 m², cena 215.000 zł
2454/1821/OGS Tarczyn, Przypki, budowlana, pow. 2000 m², cena 145.000 zł
2453/1821/OGS Chylice, budowlana, pow. 1800 m², cena 540.000 zł
2450/1821/OGS Nadarzyn, Stara Wieś, budowlana, pow. 1000 m², cena 250.000 zł
2449/1821/OGS Nadarzyn, Stara Wieś, budowlana, pow. 1500 m², cena 250.000 zł
2448/1821/OGS Tarczyn, Przypki, budowlana, pow. 1947 m², cena 200.000 zł
2448/1821/OGS Tarczyn, Przypki, budowlana, pow. 1947 m², cena 200.000 zł
2447/1821/OGS Nadarzyn, Stara Wieś, budowlana, pow. 995 m², cena 150.000 zł
2446/1821/OGS Nadarzyn, Stara Wieś, budowlana, pow. 2073 m², cena 285.000 zł
2445/1821/OGS Nadarzyn, Stara Wieś, budowlana, pow. 1080 m², cena 135.000 zł
2443/1821/OGS Tarczyn, Przypki, budowlana, pow. 3000 m², cena 150.000 zł
2442/1821/OGS Tarczyn, Przypki, budowlana, pow. 9350 m², cena 374.000 zł
2441/1821/OGS Nadarzyn, budowlana, pow. 2448 m², cena 625.000 zł
2440/1821/OGS Nadarzyn, budowlana, pow. 1200 m², cena 288.000 zł
2437/1821/OGS Brwinów, Owczarnia, pow. 2780 m², budowlana, cena 530.000 zł
2432/1821/OGS Grodzisk Maz., Odrano Wola, budowlana, pow. 2339 m², cena 270.000 zł
2426/1821/OGS Tarczyn, Przypki, budowlana, pow. 1212 m², cena 75.000 zł
2425/1821/OGS Tarczyn, Przypki, budowlana, pow. 1212 m², cena 75.000 zł
2421/1821/OGS Nadarzyn, Walendów, budowlana, pow. 1000 m², cena 160.000 zł
1070/1821/OGS Pruszków, Żbików, pow. 1670 m², budowlana, cena 699.000 zł
708/1821/OGS Leszno, Wyględy, pow. 1000 m², budowlana, cena 299.000 zł
1237/1821/OGS Pruszków, pow. 580 m², budowlana cena 275.000 zł
1134/1821/OGS Puszcza Mariańska, Zator, pow. 3150 m², siedliskowa, cena 90.000 zł
1756/1821/OGS Brwinów, pow. 3150 m², budowlana, cena 620.000 zł
1651/1821/OGS Nadarzyn, Rusiec, pow. 1000 m², budowlana cena 129.000 zł
1211/1821/OGS Nadarzyn, pow. 1000 m², budowlana, cena 230.000 zł
197/1821/OGS Strzeniówka, pow. 1500 m², budowlana, cena 250.000 zł
1769/1821/OGS Ożarów Maz., pow. 560 m², budowlana, cena 165.000 zł
1763/1821/OGS Strzeniówka, pow. 3150 m², budowlana, cena 630.000 zł
1732/1821/OGS Ożarów Mazowiecki, Szeligi, pow. 2600 m² ,przemysłowa cena 790.000 zł
1637/1821/OGS Duchnice, pow. 1350 m², budowlana, cena 360.000 zł
1653/1821/OGS Grodzisk Mazowiecki, Kozerki, pow. 1427 m² ,budowlana ,cena 195.000 zł
1228/1821/OGS Teresin, Pawłowice, pow. 3600 m², budowlana, cena 80.000 zł
819/1821/OGS Milanówek, pow. 1350 m², budowlana ,cena 375.000 zł
1764/1821/OGS Suchy Las, pow. 1000 m², budowlana, cena 300.000 zł
1792/1821/OGS Nadarzyn, Urzut, pow. 8600 m², budowlana, cena 616.000 zł
2039/1821/OGS Nadarzyn, Stara Wieś, pow. 3150 m², budowlana, cena 540.000zł
1458/1821/OGS Tarczyn, Kotorydz, pow.1347 m², budowlana, cena 107.000 zł
1049/1821/OGS Raszyn, pow. 1820 m², budowlana, cena 490.000 zł
1998/1821/OGS Nadarzyn, Urzut, pow. 2165 m², budowlana cena 440.000 zł
787/1821/OGS Brwinów, Kanie, pow. 900 m², budowlana, cena 400.000 zł
457/1821/OGS Brwinów, pow. 2700 m², budowlana, cena 400.000 zł
2016/1821/OGS Nadarzyn, Strzeniówka, pow. 2000 m², budowlana, cena 528.000zł
937/1821/OGS Michałowice, Pęcice, pow. 1008 m², budowlana, cena 320.000zł
1425/1821/OGS Nadarzyn, pow. 1000 m², budowlana, cena 235.000 zł
1906/1821/OGS Brwinów, Żółwin, pow. 1000 m², budowlana, cena 135.000zł
1050/1821/OGS Raszyn, pow. 3200 m², budowlana, cena 576.000 zł
1465/1821/OGS Nadarzyn, Rusiec, pow. 1005 m², budowlana, cena 176.000 zł
1781/1821/OGS Piastów, pow. 1095 m², budowlana, cena 650.000 zł
1062/1821/OGS Brwinów, pow. 1131 m², budowlana, cena 329.000 zł
2024/1821/OGS Brwinów, Kanie, pow. 1500 m², budowlana, cena 480.000 zł
1322/1821/OGS Nadarzyn, Stara Wieś, pow. 1000 m², budowlana, cena 149.000 zł
1761/1821/OGS Strzeniówka, pow. 2000 m², budowlana, cena 399.000 zł
1982/1821/OGS Nadarzyn, pow. 1000 m², budowlana cena 165.000zł
1758/1821/OGS Stare Babice, Koczargi Stare, pow. 1050 m², budowlana, cena 400.000 zł
1482/1821/OGS Michałowice, pow. 940 m², budowlana, cena 550.000 zł
2169/1821/OGS Janki, budowlana, pow. 4500 m², cena 1.000.000 zł
2163/1821/OGS Komorów, budowlana, pow. 1650 m², cena 873.000 zł
2162/1821/OGS Komorów, budowlana, pow. 1600 m², cena 830.000 zł
2159/1821/OGS Grodzisk Maz., budowlana, pow. 1745 m², cena 1.396.000 zł
2158/1821/OGS Grodzisk Maz., budowlana, pow. 1900 m², cena 1.520.000 zł
1145/1821/OGS Raszyn, Sękocin Nowy, budowlana, pow. 1200 m², cena 205.000 zł
1136/1821/OGS Milanówek, budowlana, pow. 1725 m², cena 210.000 zł
1134/1821/OGS Puszcza Mariańska, Zator, siedliskowa, pow. 3150 m², cena 90.000 zł
2177/1821/OGS Ojrzanów, budowlana, pow. 1001 m², cena 139.000 zł
1877/1821/OGS Warszawa, Ursynów, budowlana, pow. 900 m², cena 749.000zł
1151/1821/OGS Pruszków, pow. 873 m², budowlana, cena 310.000 zł
1127/1821/OGS Ożarów Mazowiecki, Ołtarzew, pow.2000 m², inwestycyjna, cena 640.000zł
1384/1821/OGS Ożarów Maz., Duchnice, pow. 960 m², budowlana, cena 220.000zł
1968/1821/OGS Stare Babice, Blizne Łaszczyńskiego, pow. 770 m², budowlana, cena 525.000zł

1919/1821/OGS Tomaszów Maz., Tresta, pow. 1002 m²,rolna ,cena 115.000 zł
1825/1821/OGS Brwinów, Domaniew, pow. 1570 m², budowlana, cena 430.000 zł
1759/1821/OGS Nadarzyn, Stara Wieś, pow. 983 m²,budowlana, cena 218.000 zł
1466/1821/OGS Nadarzyn, Parole, pow. 1000 m², budowlana, cena 100.000 zł
2023/1821/OGS Brwinów, Otrębusy, pow. 1765 m², budowlana cena 499.000 zł
1741/1821/OGS Strzeniówka, pow. 1300 m², budowlana, cena 215.000 zł
1561/1821/OGS Brwinów, Żółwin, pow. 1250 m², budowlana, cena 249.000 zł

MIESZKANIA

3534/1821/OMS Pruszków, Centrum, kawalerka, pow. 29 m², cena 180.000 zł
35271821/OMS Grodzisk Maz, 3 pokoje, pow. 49 m², cena 255.000 zł
3526/1821/OMS Grodzisk Maz., 2 pokoje, pow. 55 m², cena 265.000 zł
3532/1821/OMS Pruszków, kawalerka, pow. 37 m², cena 243.800 zł
3525/1821/OMS Pruszków, 2 pokoje, pow. 54 m², cena 295.000 zł
3524/1821/OMS Pruszków, 2 pokoje, pow. 48 m², cena 276.000 zł
3522/1821/OMS Pruszków, 2 pokoje, pow. 49 m², cena 292.000 zł
3521/1821/OMS Pruszków, 4 pokoje, pow. 89 m², cena 550.000 zł
3530/1821/OMS Michałowice, Reguły, kawalerka, pow. 32 m², cena 149.500 zł
3529/1821/OMS Michałowice, Reguły, 4 pokoje, pow. 150 m², cena 596.000 zł
3528/1821/OMS Warszawa, Ursus, 3 pokoje, pow. 80 m², cena 589.000 zł
3520/1821/OMS Piastów, 2 pokoje, pow. 46 m², cena 243.000 zł
3519/1821/OMS Warszawa, Ursus - Skorosze, 2 pokoje, pow. 40 m², cena 348.000 zł
3517/1821/OMS Grodzisk Maz., kawalerska, pow. 32 m², cena 222.000 zł
3518/1821/OMS Pruszków, 2 pokoje, pow. 48 m², cena 269.000 zł
3515/1821/OMS Pruszków, 2 pokoje, pow. 45 m², cena 260.000 zł
3516/1821/OMS Pruszków, kawalerka, pow. 21,5 m², cena 140.000 zł
3512/1821/OMS Brwinów, kawalerka, pow. 37 m², cena 210.000 zł
3513/1821/OMS Grodzisk Maz., 2 pokoje, pow. 47 m², cena 249.000 zł
3514/1821/OMS Piastów, 2 pokoje, pow. 45 m², cena 260.000 zł
3510/1821/OMS Brwinów, 3 pokoje, pow. 73 m², cena 368.000 zł
3507/1821/OMS Pruszków, 3 pokoje, pow. 62 m², cena 389.000 zł
3508/1821/OMS Pruszków, 2 pokoje, pow. 58 m², cena 345.000 zł
3504/1821/OMS Grodzisk Maz., pokoje, pow. 124 m², cena 505.000 zł
3500/1821/OMS Ożarów Maz., kawalerka, pow. 31 m², cena 185.000 zł
3496/1821/OMS Grodzisk Maz., 4 pokoje, pow. 80 m², cena 329.000 zł
3495/1821/OMS Pruszków, 2 pokoje, pow. 37 m², cena 229.000 zł
3487/1821/OMS Pruszków, okolice WKD, 2 pokoje, pow. 47 m², cena 289.000 zł
3482/1821/OMS Pruszków, 2 pokoje, pow. 48 m², cena 250.000 zł
3460/1821/OMS Stara Babice, Latchorzew, 4 pokoje, pow. 77 m², cena 495.000 zł
3467/1821/OMS Piastów, kawalerka, pow. 32 m², cena 194.000 zł
3465/1821/OMS Piastów, 3 pokoje, pow. 47 m², cena 249.000 zł
3453/1821/OMS Piastów, kawalerka, pow. 35 m2, cena 255.000 zł
3459/1821/OMS Pruszków, 2 pokoje, pow. 52 m², cena 309.000 zł
3457/1821/OMS Warszawa, Ursus, 4 pokoje, pow. 58 m², cena 336.000 zł
3427/1821/OMS Grodzisk Maz., kawalerka, pow. 35 m², cena 197.000 zł
3424/1821/OMS Pruszków, 3 pokoje, pow. 70 m², cena 488.000 zł
3423/1821/OMS Pruszków, 3 pokoje, pow. 49 m², cena 250.000 zł
3421/1821/OMS Pruszków, 2 pokoje, pow. 47 m², cena 390.000 zł
3419/1821/OMS Grodzisk Mazowiecki, 3 pokoje, pow. 66 m², cena 400.000 zł
3418/1821/OMS Grodzisk Mazowiecki, 2 pokoje, pow. 36 m², cena 175.000 zł
3417/1821/OMS Grodzisk Mazowiecki, Chrzanów Mały, kawalerka, pow. 21 m², cena 120.000 zł
3411/1821/OMS Brwinów, Koszajec, 2 pokoje, pow. 55 m², cena 219.000 zł
3409/1821/OMS Warszawa, Ursus, 3 pokoje, pow. 77 m², cena 650.000 zł
3396/1821/OMS Milanówek, 3 pokoje, pow. 47 m², cena 240.000 zł
3401/1821/OMS Piastów, 2 pokoje, pow. 52 m², cena 337.000 zł
3397/1821/OMS Piastów, 3 pokoje, pow. 64 m², cena 295.000 zł
3387/1821/OMS Pruszków, 3 pokoje, pow. 48 m², cena 235.000 zł
3385/1821/OMS Pruszków, Parzniew, 3 pokoje, pow. 71 m², cena 519.000 zł
3359/1821/OMS Pruszków, Parzniew, 3 pokoje, pow. 71 m², cena 422.000 zł
3330/1821/OMS Milanówek, 2 pokoje, pow. 60 m², cena 305.000 zł
3328/1821/OMS Pruszków, 2 pokoje, pow. 40 m², cena 243.000 zł
3289/1821/OMS Pruszków, 3 pokoje, pow. 60 m², cena 346.000 zł
3199/1821/OMS Milanówek, stan deweloperski, 2 pokoje, pow. 40 m², cena 212.000 zł
2386/1821/OMS Pruszków, apartament, 4 pokoje, pow. 122 m², cena 690.000 zł
3163/1821/OMS Pruszków, 2 pokoje, pow. 48 m², cena 250.000 zł
3147/1821/OMS Pruszków, 2 pokoje, pow. 37 m², cena 184.000 zł
3135/1821/OMS Pruszków, 3 pokoje, pow. 62 m², cena 312.000 zl
3127/1821/OMS Warszawa, Mokotów, 2 pokoje, pow. 37 m², cena 369.000 zł
3121/1821/OMS Grodzisk Mazowiecki, 4 pokoje, pow. 79 m², cena 320.000 zł
2820/1821/OMS Warszawa, Bemowo, pow. 50 m², 2 pokoje, cena 429.000zł
3053/1821/OMS Pruszków, 3 pokoje, pow. 64 m², cena 286.000 zł
3066/1821/OMS Pruszków, 2 pokoje, pow. 48 m², cena 240.000 zł
3079/1821/OMS Pruszków, 2 pokoje, pow. 46 m², cena 262.000 zł
3274/1821/OMS Pruszków, os. Parzniew, 3 pokoje, pow. 70 m², cena 435.000 zł
3273/1821/OMS Pruszków, 2 pokoje, pow. 55 m², cena 259.000 zł
3255/1821/OMS Pruszków, 3 pokoje, pow. 47 m², cena 312.000 zł
3114/1821/OMS Brwinów, Koszajec, 2 pokoje, pow. 56 m², cena 225.000 zł
2174/1821/OMS Stare Babice, Bożęcin Duży, pow. 60 m², 3 pokoje, cena 190.000 zł

DOMY

1754/1821/ODS Grodzisk Maz., szeregowiec, stan deweloperski, 4 pokoje, pow. 96 m², działka o pow. 130 m², cena 367.000 zł
1755/1821/ODS Grodzisk Maz., szeregowiec, stan deweloperski, 4 pokoje, pow. 96 m², działka o pow. 280 m², cena 392.000 zł
1751/1821/ODS Grodzisk Maz., Radonie, wolnostojący, 4 pokoje, pow. 145 m², działka o pow.1910 m², cena 599.000 zł
1752/1821/ODS Warszawa, Ursus, wolnostojący, 5 pokoi, pow. 300 m², działka o pow. 420 m², cena 880.000 zł
1749/1821/ODS Nadarzyn Szamoty, wolnostojący, 4 pokoje, pow. 284 m², działka 1640 m², cena 1.700.000 zł
1750/1821/ODS Piastów, wolnostojący, 6 pokoi, pow. 108 m², działka 530 m², cena 565.000 zł
1748/1821/ODS Warszawa, Ursus, wolnostojący, 6 pokoi, pow. 180 m², działka 977 m², cena 1.250.000 zł
1737/1821/ODS Grodzisk Maz., wolnostojący, 4 pokoje, pow. 100 m², działka o pow. 1045 m2, cena 499.000 zł
1747/1821/ODS Podkampinos, wolnostojący, 4 pokoje, pow. 160 m², działka o pow. 1100 m², cena 519.000 zł
1733/1821/ODS Grodzisk Maz., segment skrajny, 4 pokoje, pow. 130 m², działka o pow. 202 m², cena 550.000 zł
1741/1821/ODS Grodzisk Maz., Chrzanów Mały, wolnostojący, 5 pokoi, pow. 186 m², działka o pow. 1200 m², cena 740.000 zł
1744/1821/ODS Warszawa, Ursus - Gołąbki, szeregowiec, 5 pokoi, pow. 169 m², działka o pow. 170 m², cena 905.000 zł
1742/1821/ODS Stare Babice, Koczargi Stare, wolnostojący, 5 pokoi, pow. 205 m², działka o pow. 1020 m², cena 980.000 zł
1740/1821/ODS Grodzisk Maz., wolnostojący, 6 pokoi, pow. 194 m², działka 1040 m², cena 980.000 zł
1745/1821/ODS Warszawa, Ursus, szeregowiec, 5 pokoi, pow. 195 m², działka o pow. 290 m², cena 1.195.000 zł
1734/1821/ODS Grodzisk Maz., wolnostojący, 5 pokoi, pow. 150 m², działka pow. 750 m², cena 650.000 zł
1736/1821/ODS Grodzisk Maz., szeregowiec, 4 pokoje, pow. 102 m², działka pow. 200 m², cena 475.000 zł
1730/1821/ODS Pruszków, wolnostojący, 4 pokoje, pow. 120 m², działka pow. 405 m², cena 690.000 zł
1727/1821/ODS Wólka Kossowska, wolnostojący, 5 pokoi, pow. 180 m², działka pow. 1200 m², cena 660.000 zł
1725/1821/ODS Warszawa, Ursus, pół bliźniaka, 5 pokoi, pow. 102 m², działka pow. 278 m², cena 790.000 zł
1719/1821/ODS Grodzisk Maz., wolnostojący, 4 pokoje, pow. 100 m², działka pow. 1100 m², cena 570.000 zł
1724/1821/ODS Brwinów, wolnostojący, 6 pokoi, pow. 240 m², działka pow. 1017 m², cena 639.000 zł
1720/1821/ODS Milanówek, wolnostojący, 5 pokoi, pow. 160 m², działka pow. 1500 m², cena 710.000 zł
1721/1821/ODS Otrębusy, wolnostojący, 4 pokoje, pow. 167 m², działka pow. 1535 m², cena 999.000 zł
1711/1821/ODS Żyrardów, wolnostojący, 5 pokoi, pow. 125 m², działka 700 m², cena 450.000 zł
1709/1821/ODS Nadarzyn, wolnostojący, 4 pokoje, pow. 110 m², działka pow. 1100 m², cena 550.000 zł
1712/1821/ODS Klaudyn, stan deweloperski, pół bliźniaka, 4 pokoje, pow. 121 m², działka pow. 332 m², cena 670.000 zł
1707/1821/ODS Nowa Wieś, stan deweloperski, segment środkowy, 6 pokoi, pow. 270 m², działka pow. 260 m², cena 710.000 zł
1713/1821/ODS Piastów, pół bliźniaka, 5 pokoi, pow. 160 m², działka pow. 700 m², cena 750.000 zł
1715/1821/ODS Klaudyn, stan deweloperski, pół bliźniaka, 3 pokoje, pow. 123 m², działka pow. 466 m², cena 799.000 zł
1708/1821/ODS Grodzisk Maz., wolnostojący, 8 pokoi, pow. 220 m², działka pow. 1114 m², cena 875.000 zł
1716/1821/ODS Rozalin, wolnostojący, 5 pokoi, pow. 210 m², działka pow. 2000 m², cena 899.000 zł
1706/1821/ODS Nowa Wieś, wolnostojący, 6 pokoi, pow. 180 m², działka pow. 900 m², cena 1.350.000 zł
1696/1821/ODS Nadarzyn, wolnostojący, 3 pokoje, pow. 56 m², działka pow. 900 m², cena 300.000 zł
1699/1821/ODS Milanówek, pół bliźniaka, 5 pok., pow. 160 m², działka pow. 500 m², cena 550.000 zł
1698/1821/ODS Nadarzyn, wolnostojący, 9 pokoi, pow. 326 m², działka pow. 1194 m², cena 1.450.000 zł
1697/1821/ODS Nadarzyn, wolnostojący, 5 pokoi, pow. 395 m², działka pow. 2065 m², cena 1.199.000 zł
1694/1821/ODS Żabia Wola, Żelechów, wolnostojący, 2 pokoje, pow. 75 m², działka pow. 2000 m², cena 350.000 zł
1688/1821/ODS Brwinów, wolnostojący, 4 pokoje, pow. 140 m², działka pow. 1400 m², cena 370.000 zł
1676/1821/ODS Nadarzyn, Rusiec, wolnostojący, 4 pokoje, pow. 140 m², działka pow. 1050 m², cena 630.000 zł
1673/1821/ODS Brwinów, bliźniak, 4 pokoje, pow. 141 m², działka pow. 503 m², cena 775.000 zł
1689/1821/ODS Nadarzyn, Stara Wieś, wolnostojący, 4 pokoje, pow. 170 m², działka pow. 1000 m², cena 950.000 zł
1678/1821/ODS Nowa Wieś, wolnostojący, 11 pokoi, pow. 350 m², działka pow. 1200 m², cena 950.000 zł
1679/1821/ODS Nasielsk, Dobra Wola, wolnostojący, 2 pokoje, pow. 40 m², działka pow. 3500 m², cena 220.000 zł
1664/1821/ODS Grodzisk Mazowiecki, stan surowy otwarty, pół bliźniaka, 4 pokoje, pow. 120 m², działka pow. 550 m², cena 350.000 zł
1651/1821/ODS Milanówek, stan surowy zamknięty, pół bliźniaka, 6 pokoi, pow. 157 m², działka pow. 750 m², cena 450.000 zł
1650/1821/ODS Grodzisk Mazowiecki, stan deweloperski, pół bliźniaka, 4 pokoje, pow. 160 m², działka pow. 490 m², cena 480.000 zł
1676/1821/ODS Nadarzyn, Rusiec, wolnostojący, 4 pokoje, pow. 140 m², działka pow. 1050 m², cena 630.000 zł
1662/1821/ODS Pruszków, pół bliźniaka, 5 pokoi, pow. 150 m², działka pow. 500 m², cena 660.000 zł
1668/1821/ODS Milanówek, wolnostojący, 8 pokoi, pow. 175 m², działka pow. 881 m², cena 750.000 zł
1653/1821/ODS Nadarzyn, wolnostojący, 5 pokoi, pow. 350 m², działka pow. 4185 m², cena 730.000 zł
1657/1821/ODS Raszyn, Rybie, pół bliźniaka, 7 pokoi, pow. 226 m², działka pow. 557 m², cena 820.000 zł
1665/1821/ODS Nadarzyn, Szamoty, wolnostojący, 7 pokoi, pow. 280 m², działka pow. 1000 m², cena 930.000 zł
1682/1821/ODS Warszawa, Ursus, wolnostojący, 6 pokoi, pow. 180 m², działka pow. 977 m², cena 1.350.000 zł
1658/1821/ODS Nadarzyn, Rusiec, wolnostojący, 3 pokoje, pow. 230 m², działka pow. 1500 m², cena 1.220.000 zł
1650/1821/ODS Grodzisk Mazowiecki, stan deweloperski, 4 pokoje, pow. 160 m², działka pow. 490 m², cena 480.000 zł
1662/1821/ODS Pruszków, pół bliźniaka, do wprowadzenia, 5 pokoi, pow. 150 m², działka pow. 500 m², cena 660.000 zł
1657/1821/ODS Raszyn, pół bliźniaka, 7 pokoi, pow. 226 m², działka pow. 557 m², cena 820.000 zł
1652/1821/ODS Nadarzyn, Rusiec, wolnostojący, 6 pokoi, pow. 300 m², działka pow. 1000 m², cena 890.000 zł
1646/1821/ODS Podkowa Leśna, pół bliźniaka, stan deweloperki, 5 pokoi, pow. 190 m², działka pow. 1080 m², cena 1.060.000 zł
1647/1821/ODS Żółwin, wolnostojący, 4 pokoje, pow. 190 m², działka pow. 1000 m², cena 1.100.000 zł

Sprzedam kawalerkę w Pruszkowie
Powierzchnia: 21,5 m²
II piętro
Oddzielna , widna kuchnia
Niski czynsz
Bardzo dobra lokalizacja
cena: 131.000 zł
kontakt : 607 454 055
Nr oferty: 3516/1821/OMS
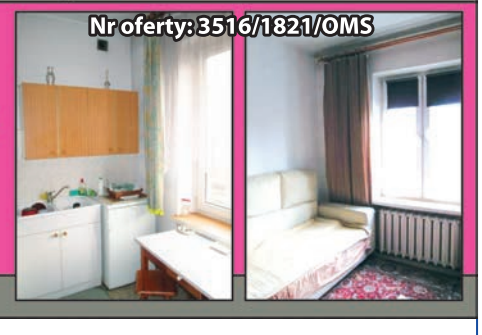

ZAINTERESOWAŁA CIĘ NASZA OFERTA, DZWOŃ: (22) 730-33-40

CHCESZ SPRZEDAĆ NIERUCHOMOŚĆ, ZGŁOŚ: (22) 730-33-43

O G Ł O S Z E N I A

Drobne od osób prywatnych za darmo! Wyslij treść SMS na nr. 601 438 500 lub zadzwoń: (22) 730 33 41

DAM PRACĘ:

-**D**uża hurtownia spożywcza w Nadarzynie zatrudni kierowców z kat. B i C tel. 604 492 736

-**D**uża hurtownia w Nadarzynie: soki, napoje, piwo zatrudni Przedstawicieli Handlowych z doświadczeniem tel. 604 492 736, 609 611 029

-**H**urtownia spożywcza w Nadarzynie zatrudni do działu handlowego z jęz. angielskim rekrutacja@flesch.pl

-**K**rawcowe do zakładu w Nowej Wsi, ul. Rzemieślnicza 17. Tel. 501 236 127

-**P**rasowaczka do zakładu Nowa Wieś, ul. Rzemieślnicza 17. Tel. 501 236 127

-**Z**atrudnimy Van Salesów do bezpośredniej sprzedaży produktów spożywczych. Tel. 604 492 736

-**Z**atrudnię elektryka samodzielnego. Tel. 602 61 65 21

SZUKAM PRACY:

-**E**merytka lat 60 poszukuje pracy. Może być opieka nad dzieckiem. Od września 2018. Tel. 500 185 628

-**K**obieta w średnim wieku podejmie pracę wraz z zamieszkaniem. Opieka, pomoc w domu. Warszawa i bliskie okolice. Tel. 503 935 178

-**K**obieta uczciwa posprząta lub zaopiekuje się starszą osobą lub dziećmi. Tylko Mszczonów. Tel. 724 606 780

-**P**ilnie poszukuję pracy: sprzątanie mieszkania lub opieka nad starszą osobą. Mam doświadczenie, jestem uczciwą osobą. Tel. 514 561 769

-**P**odejmę pracę chałupniczą. Tel. 574 215 996

-**S**kutecznie i tanio umyję okna. Tel. 573 167 952

-**S**przątanie, opieka nad starszą osobą, ochrona, ewentualnie klozetowa, okolice Grodziska Mazowieckiego. Tel. 22 724 40 54

AUTOMOTO:

-**K**olektor ssący do Renault Scenic 1,6 16 V stan bardzo dobry sprzedam. Cena: 50 zł. Tel. 509 635 494

-**K**upię każdego mercedesa sprintera z lat 1995 - 2000. Stan techniczny bez znaczenia. Tel. 668 171 639

-**K**upię każdy samochód osobowy i dostawczy, również rozbity i bez dokumentów. Tel. 519 353 990

-**K**upię Mercedes Sprinter 2,4 D lub 2,9 D, Kaczka, 190 lub W124. Toyota Corolla e10, e11, e 12, Carina, Hiace, Hundai L100. Mogą być bez opat, uszkodzone. Tel. 503 899 901

-**K**upię stare motocykle z czasów PRL: wsk, shl, junak, wfm, osa i wszelkie części oraz wózki boczne (kosze) do starych motocykli. Tel. 505 529 328

-**K**upię starszego mercedesa. Może być do remontu, lub w dobrym stanie. Tel. 668 171 639

-**K**upię starszą toyotę. Stan techniczny bez znaczenia. Może być bez ubezpieczenia i przeglądu. Tel. 668 171 639

-**K**upię Twój samochód lub motocykl. Przyjeżdżamy do klienta i uczciwie płacimy. Dostępni 24h. Kontakt telefoniczny lub sms: 503 899 901

-**S**przedam Ford Mondeo 2007 r, diesel 2.0. Stan idealny. Przebieg: 200 tys. Cena do uzgodnienia. Właścieiel. Tel. 798 203 882

-**S**przedam Pueget 206 z 2001 r, przebieg: 42 959 km. Tel. 698 839 836

NIERUCHOMOŚCI:

-**B**ramki k. Błonia dom z działką 3 ha przy trasie na Poznań, media. Tel. 505 345 767

-**D**ziałkę budowlaną sprzedam - Piastów centrum - pow. 700 m^2, cena: 490 tys. zł. Tel. (22) 406 09 23, 729 206 197

-**D**ziałkę budowlaną sprzedam 1579 m2 Odrano Wola - Grodzisk Mazowiecki. Cena: 168 tys. zł, media w ulicy. Tel. 510 407 176

-**K**upie działkę, nieruchomość chętnie rozpoczętą, inwestycje. Lubię wyzwania. Okolice Błonia, Milanówka. Tel. 504 787 350

-**P**ruszków. Sprzedam mieszkanie: 3 pok, 59,5 m^2, rozkładowe, po remoncie, blisko sklepy, szkoła, przedszkole, przystanek autobusowy. Bezpośrednio. Tel. 509 917 257

-**P**ruszków: sprzedam mieszkanie 64 m2, współwłasność. Tel. 604 282 420

-**R**eguły przy al. Jerozolimskich, działkę sprzedam: 1300 m^2. Tel. 720 147 373

-**S**przedam dom w Grodzisku Maz. 180 m^2, działka 900 m^2, budynek gospodarczy: 50 m^2, dwa garaże. Wszystkie media miejskie. W rozliczeniu mogę przyjąć mieszkanie. Tel. 504 554 890

-**S**przedam dom wolnostojący 127 m^2 powierzchni mieszkalnej, powierzchnia użytkowa 160 m^2, 5 pokoi, 2 kuchnie, 2 łazienki, 2 oddzielne wejścia. Wszystkie media. Działka 1506 m^2, garaż wolnostojący trzystanowiskowy. Milanówek. Cena: 690 tys, zł. Tel. 510 407 176

-**S**przedam. Działka 3500 m^2 po 70 zł/m^2, Kozery, ul. Główna. Tel. 794 081 426

-**S**przedam działkę budowlaną o pow. 1737 m^2. Siedliska k. Piaseczna. Cena: 310 zł/m^2. Tel. 516 787 379

-**S**przedam działkę leśno - budowlaną 42 600 m^2. Zborów, powiat Łask, województwo łódzkie. Tel. 515 348 741

-**S**przedam gospodarstwo 3,2 ha, w gminie Mochowo, koło Płocka. Cena: 249 tys. zł. Tel. (24) 276 57 84

-**S**przedam mieszkanie 30 m^2, Piastów, nowe bud. Tel. 509 956 785

-**S**przedam mieszkanie 3 pok. z widną kuchnią, 54 m^2, duży balkon z widokiem na basen i obiekty sportowe. Milanówek os. Jedwabnik, blisko stacji PKP, centrum miasta. Tel. 501 494 853

-**S**przedam umeblowane mieszkanie 3 pok. Na wysokim parterze (półpiętro), 53 m^2, śródmieście Pruszkowa. Tel. 511 210 110

-**W**arszawa Włochy działka budowlana: 1089 m^2, wszystkie media. Budynek 70 m^2 do remontu lub rozbiórki. Cena: 1500 zł/m^2. Tel. 517 735 702

-**W**ynajmę budynek w surowym stanie: 140 m^2 na działalność w Grodzisku Maz. przy głównej drodze do W-wy. Tel. 666 497 482

MATRYMONIALNE:

-**P**oznam Panią 50 plus. Tel. 576 374 245

-**S**zukam kochanki po 50-tce. Tel. 791 766 758

-**T**owarzysko poznam Pana w wieku ok. 50-65 lat, kulturalnego, sympatycznego, najchętniej z minimum średnim wykształceniem. Tel. 503 935 178

KUPIĘ - SPRZEDAM:

-**A**ntyczne meble, obrazy, srebra, platery, szable, bagnety, orzełki, książki, odznaki, odznaczenia, pocztówki, bibeloty zakupię – za gotówkę. Tel. 504 017 418; 601 336 063

-**D**rewno opałowe różne: kominkowe, twarde, transport. Tel. 514 640 779

-**H**andlarzowi odsprzedam bardzo tanio różne rzeczy z uporządkowanego strychu, piwnic i garażu. Tel. (22) 755 74 87

-**K**ask motocyklowy sprzedam, nowy, cena: 170 zł. Tel. 574 215 996

-**K**olekcjoner kupi pamiątki związane z Powstaniem Warszawskim: listy, zdjęcia, dokumenty i inne ciekawe przedmioty. Tylko oryginały. Tel. 505 529 328

-**K**upię akwarium duże z filtrem w pokrywie. Tel. 794 533 671

-**K**upię antyki, obrazy, grafiki, rzeźby, srebra, platery, pocztówki, bibeloty - za gotówkę. Tel. 506 770 474

-**K**upię w dobrym stanie rower damkę górala z obniżoną ramą do 300 zł. Ok. Piaseczna, Góry Kalwarii. Tel. 573 476 191

-**K**upię stare polskie motocykle: sokół, cws, moj130, sm500, lech, junak, podkowa, tornedo, shl, wfm, wsk oraz wszelkie części, nawet najdrobniejsze. Tel. 505 529 328

-**K**upię topole na pniu, olchę, sosnę, dąb. Tel. 514 640 779

-**K**upię wojenne przedmioty: szable, bagnety, hełmy, czapki, mundury, odznaki i inne oraz stare motocykle - części: silniki, ramy, baki, koła, kosze itd. Tel. 505 529 328

-**K**upię zabytkowe rowery: Kamiński, Rybowski, Łucznik, Wicher, Zawadzki, Lipiński, Wehren, Huragan, Jaguar i inne ciekawe oraz części. Tel. 505 529 328

-**K**upię zrębkę, materiały drewnopochodne. Tel. 514 640 779

-**K**upię zużyte akumulatory i katalizatory. Dojadę. Tel. 510 800 370

-**Ł**ódka laminat 2,50/1,25 + wiosła, okucia ze stali nierdzewnej. Stan bardzo dobry. Cena 700zł. Tel.880 280 410

-**N**ową, czarną marynarke z weluru sprzedam. Cena: 50 zł. Wzrost: 182 cm, obwód klatki piersiowej: 96 cm. Tel. 660 930 281 po 15-tej

-**N**owy rower górski z ramą męską, koła 26" tanio sprzedam. Stan b. dobry. Tel. 504 554 890

-**M**ożesz być modna: nowy kożuch na figurę modelki, nowe futra z własnej szafy, okazja! Tel. 511 137 897

-**O**dkurzacz karcher sprzedam. Cena: 140 zł. Tel. 574 215 996

-**O**kazja! Sprzedam lepik na gorąco ok. 200 kg. Cena do ustalenia. Tel. 660 930 281 po 15-tej

-**O**kazja: wyprzedaż nowych garniturów w różnych kolorach, bardzo niska cena. Wzrost: 182 cm, obwód klatki piersiowej: 96 cm, obwód pasa: 92 cm. Tel. 660 930 281 po 15-tej

-**P**ianino, czarne Calipso, nowe, nieużywane sprzedam. Tel. 505 345 767

-**S**przedam szafę ubraniową trzydzwiową - 120 zł, oraz szafkę z otwieranym blatem - 60 zł. Tel. 511 210 110

-**R**ewelacyjną, skuteczną, naturalną maść zielarza na łuszczycę sprzedam. Łuszczyca znika. Cena: 100 zł. Tel. 692 025 615

-**R**ower górski sprzedam. Rama męska, cena: 150 zł. Tel. 574 215 996

-**R**ower składany sprzedam, stan bardzo dobry. Tel. 794 107 755

-**S**krzynki po owocach sprzedam: drewniane i plastikowe. Tel. 505 345 767

-**S**przedam 2 opony Bringestone: 245/40/17. Tel. 574 215 996

-**S**przedam akwarium 120 litrów z szafką oraz gupiki, molinezje, platki, krewetki. Tel. 574 215 996

-**S**przedam alufelgi ENZO: 15/5/100 cztery sztuki, Grodzisk Maz. Tel. 660 443 438

-**S**przedam bardzo ładną, nową kurtkę z norek nr. 46 do kolan, kolor czekolada. Tel. 502 629 315 Barbara

-**S**przedam baterię ścienną umywalkową i łazienkową, kolor: chrom-złoto. Tel. 503 002 915

-**S**przedam biurko. Stan bardzo dobry. Cena: 80 zł. Tel. 574 215 996

-**S**przedam dvd, używane, sprawne. Cena: 40 zł. Tel. 574 215 996

-**S**przedam komplet opon letnich, rocznik 2013, 7 mm, Continental ContiPremiumContact2 195/65/R15 91H. Tel. 574 212 164

-**S**przedam komplet opon zimowych, rocznik 2013, 7,5 mm, Yokohama W.Drive 195/65/R15 91T. Tel. 574 212 164

-**S**przedam kompletne akwarium 500 l lub same rybki pyszczaki i bocje. Około 90 rybek. Tel. 601 470 999

-**S**przedam nagrobek: stary, stylowy na starym cmentarzu w Grodzisku Maz. Tel. 602 255 395

-**S**przedam nową kurtkę zimową, męską 3/4 z kapturem, kolor ciemnobrązowy. Cena: 250 zł. Tel. 574 215 996

-**S**przedam kurtkę skórzaną, damską, czarną, długość: 70 cm, nowa, cena: 50 cm. Tel. 695 681 450

-**S**przedam ławo - stół, kolor brąz z połyskiem cena: 120 zł. Pruszków. Tel. 692 043 553

-**S**przedam meble antyczne oraz meble z lat 50-tych. Tel. 511 210 110

-**S**przedam odzież używaną w dobrym stanie. Tel. 578 277 677

-**S**przedam odzież używaną, damską niestaroświecką za 800 zł. Tel. 668 549 745

-**S**przedam olej hydrauliczny TEDEX HLP 68 po 20 l. Cena: 80 zł. Tel. 728 162 991

-**S**przedam okap kuchenny z wyciągiem. Tel. 886 930 671

-**S**przedam opony letnie: 185/65/14 używane. Cena: 180 zł. Tel. 794 075 280

-**S**przedam płaszcz skórzany damski, brązowy dł. 115 cm, cena: 100 zł. Tel. 695 681 450

-**S**przedam ponton, stan jak nowy, biało-czerwony, cena: 240 zł. Tel. 574 215 996

-**S**przedam radio Philips 3w1, magnetofon, gramofon+ głośniki. Tel. 886 930 671

-**S**przedam ryby akwariowe, gupiki, molinezje, platki oraz krewetki. Tel. 574 215 996

-**S**przedam stemple budowlane, tel. 660 548 591

-**S**przedam stół, kolor ciemny. Wymiary: 80x140x220 + 6 krzeseł. Mało używane. Tel. 503 002 915

-**S**przedam stół do tenisa stołowego. Cena: 250 zł. Tel. 604 437 181

-**S**przedam szafkę ubraniową trzydrzwiową - 100 zł, oraz szafkę drewnianą z otwieranym blatem - 100 zł. Tel. 511 210 110

-**S**przedam tanio kanapę dwuosobową i dwa fotele, kolor beżowy, stan b. dobry. Tel. 698 391 331

-**S**przedam tanio nowe materace: kokosowy 160 x 80 i piankowy 200 x 80 cm. Tel. 694 240 052

-**S**przedam tanio toaletkę drewnianą oraz fotele z lat 60-tych XX w. Tel. 511 210 110

-**S**przedam telewizor Philips, sprawny, cena: 50 zł. Tel. 574 215 996

-**S**przedam wiertła i inne narzędzia. Tel. 503 002 915

-**S**przedam wieżę z kolumnami Sony i JVC za 60 zł jedną. Tel. 608 121 157

-**S**przedam wózek inwalidzki ręczny w bardzo bobrym stanie. Koła 24". Tel. 510 407 176

-**S**przedam używane akumulatory, gwarancja. Tel. 510 800 370

-**S**zafę metalową, zamykaną na klucz, okazja 70 zł. Tel. 794 379 429

USŁUGI:

-**B**udowlaniec: remonty, wykończenia. Tel. 516 722 169

-**C**iesielstwo, dekarstwo, blacharstwo. Tel. 665 49 50 11

-**D**ezynsekcja - deratyzacja. Skutecznie zwalczamy: prusaki, karaluchy, mrówki, pluskwy, myszy i szczury itp. Kontakt: www.insekt24.pl Tel. 533 780 170

-**L**eczenie pijawkami. Wizyty domowe. Zamawianie wizyt: tel. 533 830 980

-**M**asaże relaksacyjne z dojazdem. Tel. 518 206 782

-**M**ontaż mebli z paczek: IKEA i wiele innych. Tel. 533 780 170

-**N**auka: syntetyzator, kompozycja od podstaw. Tel. (22) 216 70 11

-**O**dkleszczanie. Skuteczne zwalczanie KLESZCZY na terenie Twojej posesji. Kontakt: www.insekt24.pl Tel. 533 780 170

-**O**dkomarzanie. Skutecznie zwalczamy komary na terenach zielonych. Pozbędziesz się bzyczącego problemu. Kontakt: www.insekt24.pl Tel. 533 780 170

-**P**rzeprowadzki, opróżnianie mieszkań i piwnic. Tel. 605 303 836

-**P**rzygotowanie do egzaminów do egzaminów artystycznych. Syntezator kompozycja dla dzieci. Tel. (22) 216 70 11

-**P**IT. Księgowa rozliczy PIT za 2017 r. Tel. 512 903 402

-**S**zkolenia BHP. Tel. 665 282 963

-**W**ycinka drzew, pielęgnacja żywopłotów, wywóz gałęzi, koszenie trawników itp. Tel. 515 146 480

-**W**ycinka dużych powierzchni drzew i trudnych drzew. Tel. 797 449 702

-**Z**amienie akumulatory stare na nowe. Zadzwoń, wytłumaczę, tel. 510 800 370

-**Z**iemia na wyrównanie terenu 5 zł tona. Czarnoziem, humus: 20 zł tona-+transport. Tel. 504 019 716

-**Z**walczanie kowali bezskrzydłowych na Twojej posesji. Solidnie, skutecznie. Tel. 533 780 170

RÓŻNE

-**H**oroskopy partnerskie dla młodych par. Tel. 511 137 897

-**N**oclegi dla pracowników, pokoje z wygodami. Ursus, cena 600 zł/osoba/miesiąc. Tel. 500 319 196

-**P**race ogrodnicze: koszenie, aeracja terenu, wycinka drzew, przycinka roślin ozdobnych, nawożenie, prace porządkowe. Tel. 793 637 969

-**P**rofesjonalne ziołolecznictwo m.in: miesiączki, choroby odbytu, wrzody żołądka; tanio, skutecznie. Tel. (22) 216 70 11

-**P**rzygotowanie do egzaminów do szkół artystycznych: syntezator, kompozycja dla dzieci. Tel (22) 216 70 11

-**S**zczeniaki 5 miesięczne owczarki niemieckie, bardzo ładnie ubarwione, szybko się uczą, są bardzo posłuszne, nadają się do mieszkania i do pilnowania posesji, bardzo lubią dzieci. ODDAM ZA KOSZTY UTRZYMANIA. Tel. 500 185 628

-**W**yprowadzanie psów, szkolenie, opieka pod nieobecność właściciela. Behawiorystka z doświadczeniem. Tel. 518 132 480

-**Z** myślą o dzieciach przygotowanie do egzaminów do szkół artystycznych: muzyka, recytacja, taniec, kształcenie słuchu, wyczucie przestrzeni. MIŁA ATMOSFERA. Tel. (22) 216 70 11

POLECANE OFERTY DEWELOPERSKIE

Brwinów, pół bliźniaka, pow.141m², działka 515m², **cena 570.000 zł,** tel. 607 454 055

Grodzisk Mazowiecki, skrajny segment, pow. 96m², działka 280m², **cena 392.000 zł,** tel. 607 454 055

Nadarzyn, dom wolnostojący, pow. 146m², działka 1000m², **cena 690.000 zł,** tel. 693 615 825

Nadarzyn, dom wolnostojący, pow. 249m², działka 1200m², **cena 790.000 zł,** tel. 693 615 825

Ożarów Mazowiecki, skrajny segment, pow. 185m², działka 245m², **cena 595.500 zł,** tel. 605 541 258

Nadarzyn , dom wolnostojący , pow. 200m², działka 1200m², **cena 320.000 zł,** tel. 693 615 825

Grodzisk Mazowiecki, pół bliźniaka, pow. 122m², działka 333m², **cena 455.000 zł,** tel. 607 454 055

PRZYJMIEMY DO SPRZEDAŻY DOMY,DZIAŁKI I MIESZKANIA

KONTAKT: (22) 730 33 40
(22) 730 33 43

ZAPRASZAMY DEWELOPERÓW DO WSPÓŁPRACY PRZY SPRZEDAŻY MIESZKAŃ I DOMÓW

OFERTY GODNE POLECENIA

Dom na sprzedaż — **Piastów**
565 000 PLN — 6 pok., 108 m²

Nr oferty: 1750/1821/ODS

Rok budowy:	1968
Stan:	drobny remont
Typ domu	wolnostojący
Pow. działki	530 m .kw.
Kontakt	22 730 33 43

Dom na sprzedaż — **Grodzisk Mazowiecki**
475 000 PLN — 4 pok., 102 m²

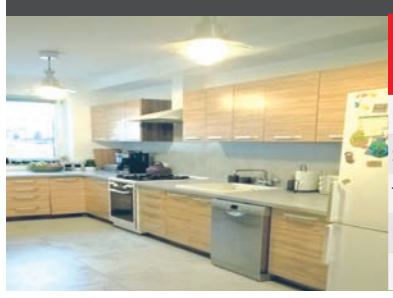

Nr oferty: 1736/1821/ODS

Rok budowy:	2010
Stan:	dobry
Typ domu	szergowy
Pow. działki	200 m .kw.
Kontakt	22 730 33 40

Mieszkanie na sprzedaż — **Grodzisk Mazowiecki**
120 000 PLN — 1 pok., 21 m²

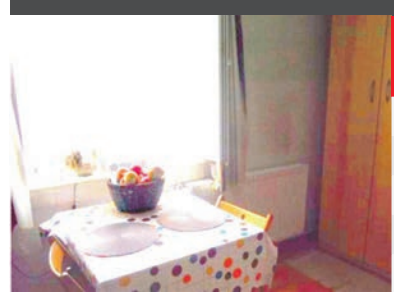

Nr oferty: 3417/1821/OMS

Rok budowy:	2008
Stan:	bardzo dobry
Piętro:	parter
Typ kuchni:	aneks
Kontakt	22 730 33 43

Mieszkanie na sprzedaż — **Piastów**
295 000 PLN — 3 pok., 62 m²

Nr oferty: 3397/1821/OMS

Rok budowy:	1930
Stan:	do odświeżenia
Piętro:	1/1
Typ kuchni:	otwarta
Kontakt	22 730 33 40

Mieszkanie na sprzedaż — **Brwinów, Koszajec**
120 000 PLN — 1 pok., 28 m²

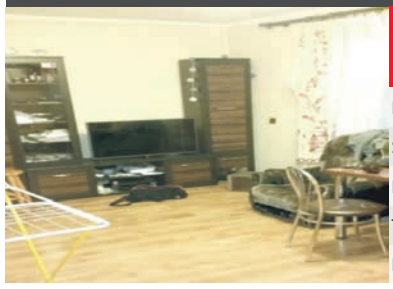

Nr oferty: 3382/1821/OMS

Rok budowy:	1970
Stan:	dobry
Piętro:	1
Typ kuchni:	widna
Kontakt	22 730 33 43

Mieszkanie na sprzedaż — **Piastów**
235 000 PLN — 3 pok., 46 m²

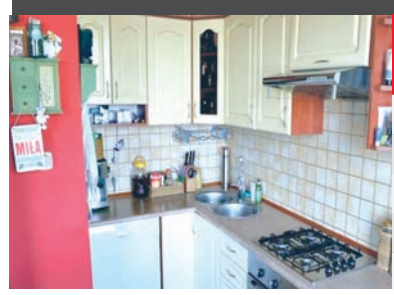

Nr oferty: 3333/1821/OMS

Rok budowy:	1980
Stan:	bardzo dobry
Piętro:	4
Typ kuchni:	widna
Kontakt	22 730 33 43

Mieszkanie na sprzedaż — **Pruszków**
240 000 PLN — 2 pok., 48 m²

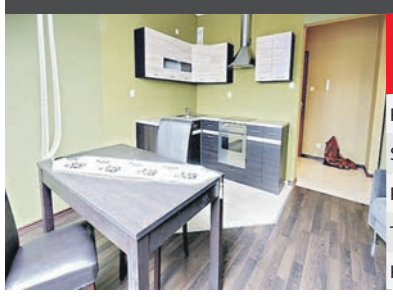

Nr oferty: 3066/1821/OMS

Rok budowy:	2009
Stan:	bardzo dobry
Piętro:	2/2
Typ kuchni:	aneks
Kontakt	22 730 33 40

Mieszkanie na sprzedaż — **Pruszków**
184 000 PLN — 2 pok., 37 m²

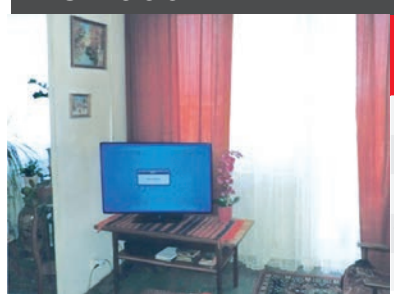

Nr oferty: 3147/1821/OMS

Rok budowy:	1980
Stan:	do remontu
Piętro:	10
Typ kuchni:	widna
Kontakt	22 730 33 40

Mieszkanie na sprzedaż — **Grodzisk Mazowiecki**
175 000 PLN — 2 pok., 36 m²

Nr oferty: 3418/1821/OMS

Rok budowy:	1963
Stan:	bardzo dobry
Piętro:	2
Typ kuchni:	widna
Kontakt	22 730 33 43

Działka na sprzedaż — Nadarzyn, Rusiec
180 000 PLN — 994 m²

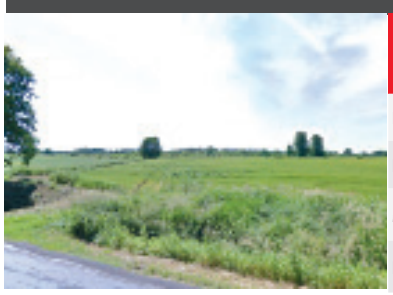

Nr oferty: 2620/1821/OGS

Rodzaj działki	budowlana
Kształt	prostokąt 25mx40m
Media	tak
Kontakt	22 730 33 40

Działka na sprzedaż — Nadarzyn, Rusiec
200 000 PLN — 1000 m²

Nr oferty: 2607/1821/OGS

Rodzaj działki	budowlana
Kształt	prostokąt 22mx44m
Media	tak
Kontakt	22 730 33 43

Działka na sprzedaż — **Nadarzyn, Kajetany**
152 000 PLN — 950 m²

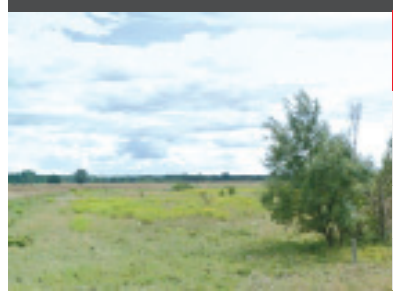

Nr oferty: 2631/1821/OGS

Rodzaj działki	budowlana
Kształt	prostokąt 24mx40m
Media	tak
Kontakt	22 730 33 40

Działka na sprzedaż — **Grodzisk Maz., Kozerki**
150 000 PLN — 1200 m²

Nr oferty: 2654/1821/OGS

Rodzaj działki	budowlana
Kształt	trapez 28mx42m
Media	tak
Kontakt	22 730 33 43

Działka na sprzedaż — **Milanówek**
220 000 PLN — 2150 m²

Nr oferty: 2662/1821/OGS

Rodzaj działki	budowlana
Kształt	prostokąt 21mx105m
Media	tak
Kontakt	22 730 33 43

Działka na sprzedaż — **Owczarnia**
330 000 PLN — 1440 m²

Nr oferty: 2657/1821/OGS

Rodzaj działki	budowlana
Kształt	prostokąt 40mx36m
Media	tak
Kontakt	22 730 33 40

CHCESZ SZYBKO I DOBRZE SPRZEDAĆ MIESZKANIE, DOM, DZIAŁKĘ? 22 730-33-40/43

ZATRUDNIMY AGENTÓW - POŚREDNIKÓW NIERUCHOMOŚCI TEL. 604 - 492 - 736