ROK VII NR 04
(CXXXV)
22 LUTEGO
2018
GAZETA BEZPŁATNA
NAKŁAD 30 000
ISSN 2084-6460

FLESCH Mazowsza

Pruszków,Warszawa,Błonie,Michałowice,Reguły,Piastów,Brwinów,Nadarzyn,Opacz,Raszyn,Jaktorów, Grodzisk Maz., Milanówek, Nowa Wieś, Żabia Wola, Komorów, Ursus, Podkowa Leśna, Sochaczew

FLESCH NIERUCHOMOŚCI
www.nieruchomosci.flesch.pl
e-mail: nieruchomosci@flesch.pl

05-840 Pruszków
ul.Bolesława Prusa 95
(Al.Wojska Polskiego róg ul.Plantowej)
godziny otwarcia:
pn.-pt. : 9.00-18.00
sobota: 9.00-15.00
tel. (22) 730 33 40 ; 730 33 43

Następne wydanie *FLESCH MAZOWSZA* ukaże się 7 marca 2018r.

AKTUALNOŚCI str. 2
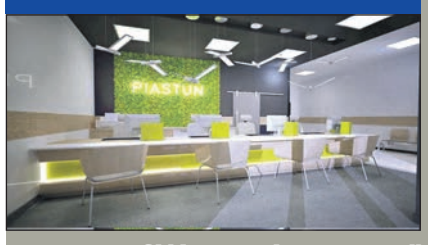
Nowa filia „Piastuna”

U NAS str.3

Eko - Park w Ursusie

WYDARZENIA str. 15

Międzynarodowy Dzień

KOS-BUD
FIRMA OGÓLNOBUDOWLANA
- Budowa domów
- Dachy
- Docieplenia budynków

tel : 518 074 323

POLICJA OSTRZEGA. Zabezpiecz swój komputer!

Bądź czujny i ostrożny!

Czysto informacyjne i rozrywkowe wykorzystanie Internetu to już przeszłość. Dziś za pomocą sieci dokonuje się skomplikowanych transakcji finansowych, kupuje w wirtualnych sklepach i obsługuje konta bankowe. Niestety, zawsze tam, gdzie są pieniądze, są i oszuści. Dlatego policja radzi jak zabezpieczyć swój komputer, by korzystanie z Internetu było możliwie jak najbezpieczniejsze.

Surfując po Internecie zachowujmy daleko posuniętą czujność i ostrożność. Na niektórych stronach, zwłaszcza pornograficznych i hakerskich, bardzo często znajdują się złośliwe programy, które możemy nieświadomie zainstalować na komputerze. Mogą one sparaliżować jego pracę bądź wyciągając z niego poufne dane.

•Korzystajmy z legalnego systemu operacyjnego. Piracke oprogramowania są nie tylko nielegalne, ale mogą zawierać też programy szpiegujące, które bez naszej wiedzy zainstalują się w komputerze. Będą podglądały wszystko, co wpisujemy na klawiaturze i przekazywały tę wiedzę niepożądanym osobom. W ten sposób możemy utracić kody dostępu do naszych kont internetowych, poczty i autoryzowanych stron.

•Zainstalujmy program antywirusowy i antyszpiegowski - darmowe wersje takich programów można znaleźć w Internecie i legalnie je ściągnąć. Programy te uchronią nasz komputer przed wirusami i programami hakerskimi.

•Warto też zaopatrzyć się w tzw. firewall (dosł. ścianę ogniową), która zablokuje próby włamania się z sieci do naszego komputera. Z Internetu możemy pobrać darmowe oprogramowanie tego typu.

•Regularnie aktualizujmy: system operacyjny, oprogramowanie antywirusowe i antyszpiegowskie i inne programy, których używamy podczas łączenia się Internetem. Luki w oprogramowaniu mogą posłużyć do włamania się do komputera.

•Dokładnie przyglądajmy się stronom banków, z których korzystamy za pośrednictwem Internetu. Oszuści często podszywają się pod pracowników banku i proszą nas o podawanie numerów kart płatniczych oraz kodów PIN. Nie odpowiadajmy na takie prośby, ale zgłośmy to obsłudze naszego banku. Można także zainstalować tzw. oprogramowanie antyphishingowe, które wychwytuje takie fałszywe strony.

•Korzystając z konta internetowego wpisujmy sami adres strony, nie posiłkujmy się linkami rozsyłanymi przez kogokolwiek. Mogą one kierować do „fałszywej strony banku”, której autorami są oszuści.

•Nie otwierajmy maili od nieznanych adresatów i nie używajmy linków rozsyłanych w niechcianej poczcie (tzw. spamie) oraz przez komunikatory. Mogą prowadzić do niebezpiecznych stron lub programów. Użycie oprogramowania antyspamowego znacznie ogranicza ilość niechcianej poczty.

•Komunikatory internetowe (np. Tlen, Gadu-Gadu) są bezpieczne pod warunkiem, że rozmawiamy tylko ze znanymi nam osobami i nie korzystamy z linków oraz plików przesyłanych przez niewiadomych nadawców.

•W przeglądarkach internetowych można ustawić opcję filtru rodzinnego lub zainstalować na komputerze oprogramowanie, które uniemożliwi młodszym członkom rodziny korzystanie z niepożądanych stron.

www.policja.pl,

POSZUKUJĘ:
DZIAŁKI, DOMY, MIESZKANIA
w ok. Ożarowa Mazowieckiego,
Starych Babic, Kwirynowa,
Blizne Łaszczyńskiego,
Blizne Jasińskiego,
Koczarg Starych
TELEFON (22) 730 33 40/43

FIRMA RAFLEN
oferuje wywóz zbędnych rzeczy:
- opróżnianie piwnic, mieszkań, magazynów
- wywóz mebli, złomu
- pozostałości po remontach
Tel: 502 281 186
www.raflen.pl

ZATRUDNIMY PRACOWNIKA NA STANOWISKO
MAGAZYNIERA
JAKOMEX
Dystrybutor artykułów nabiałowych i wędliniarskich
„BT Spółka z ograniczoną odpowiedzialnością”
Jakomex Spółka komandytowa w Regułach k/Pruszkowa
Osoby zainteresowane prosimy o kontakt pod nr 662 211 212
lub przesyłanie CV na adres e-mail: krzysztofn@jakomex.com.pl

R E K L A M A

MIEJSCE NA TWOJĄ REKLAMĘ
reklama@flesch.pl

SKUP WŁOSÓW
SKUPUJEMY WŁOSY NATURALNE
OD 40 cm
NAWET DO 8000 zł/kg
www.polskiewlosy.pl
Więcej info:
669 715 663
508 091 281

Sprzedam mieszkanie w Pruszkowie
Nr oferty: 3502/1821/OMS

Powierzchnia: 60m²
3 pokoje
Mieszkanie po remoncie w wysokim standardzie
Gotowe do wprowadzenia
cena: 315.000 zł
kontakt: 607 232 221

KREDYTY I POŻYCZKI
- Gotówkowe , konsolidacyjne dla FIRM i ROLNIKÓW
- Specjalna oferta dla osób z komornikiem
- Bez sprawdzania w BIK i bez udokumentowanego dochodu
- Bez BIK na zakup lub pod zastaw samochodu
- Wszystkie Banki i Firmy pozabankowe w jednym miejscu
Zadzwoń: 883 757 868
503 093 651
MD EXPERT
Eksperci Finansowi

SPRZEDAM MIESZKANIE W PRUSZKOWIE
Nr oferty: 3503/1821/OMS

cena: 219.000 zł
Powierzchnia: 36m²
2 pokoje , piwnica , niski blok
Pełna infrastruktura
kontakt : 607 454 055

R E K L A M A

Agencja Pracy FAST SERVICE GROUP
Dla swojego kontrahenta z branży produkcyjnej poszukuje kandydatów na stanowisko:
PAKOWACZ/ PRACOWNIK DZIAŁU PRODUKCJI
Miejsce pracy : Teresin
Oferujemy:
- Umowę o pracę
- Atrakcyjne wynagrodzenie
16 zł brutto za godzinę+ 300 zł premii
- Praca w systemie czterobrygadowym
Wymagania:
- Książeczka sanepid
- Chęci do pracy i umiejętności pracy w zespole
tel. 513 -232 -431
praca@fast-service.com.pl

U NAS. Podpisano umowę na budowę filii przychodni SPZOZ „Piastun"

Nowa przychodnia w Piastowie

Władzie Piastowa podpisały umowę na budowę nowoczesnej filii piastowskiej **przychodni SPZOZ „Piastun"** po północnej stronie miasta. **Zakończenie budowy zaplanowano w połowie 2019 r.**

Konieczna budowa nowej placówki

W Piastowie przy ul. Reja działa zmodernizowana przychodnia: Samodzielny Publiczny Zakład Opieki Zdrowotnej (SPZOZ) „Piastun". Placówka ma również swoją filię po północnej stronie miasta. Działa ona w niewielkim budynku przy ul. Wysockiego.

W tym przypadku warunki nie są tak komfortowe, jak w przychodni przy ul. Reja. Filia mieści się w niewielkim domu jednorodzinnym zaadaptowanym na potrzeby lecznicy.

Od kilku lat zarówno mieszkańcy, jak i władze miasta wskazują na konieczność rozbudowy lub zmiany siedziby placówki.

W ostatnich miesiącach plany stworzenia nowoczesnej filii piastowskiego zakładu opieki zdrowotnej „Piastun" po północnej stronie miasta nabrały tempa.

Po przeprowadzeniu przetargu, w styczniu miasto Piastów podpisało umowę na budowę filii przychodni SPZOZ„Piastun"z firmą Banex z Warszawy.

Wartość inwestycji szacuje się na ponad 7,9 mln zł.

Nowoczesny budynek już w 2019 r.

Zgodnie z założeniami obiekt powstać ma przy Al. J. Piłsudskiego. Będzie to piętrowy budynek. Na parterze znajdą się gabinety lekarskie, gabinety zabiegowe, gabinet USG, gabinet stomatologiczny, recepcja, szatnia i zaplecze socjalne z sanitariatami.

Na piętrze zaprojektowano gabinety lekarskie, gabinet zabiegowy, część administracyjną i zaplecze socjalne z sanitariatami. W kondygnacji piwnicznej zaś znajdować będą się pomieszczenia techniczne, magazynowe oraz szatnia z natryskami.

Ponadto w placówce przewidziano pomieszczenia do wykonywania zabiegów rehabilitacyjnych. W budynku zaprojektowano dwie klatki schodowe oraz windę.

Jeśli prace budowlane będą przebiegać zgodnie z zaplanowanym harmonogramem, za około półtora roku mieszkańcy Piastowa będą mogli cieszyć się nową przychodnią.

Jak zapewniają władze Piastowa, przychodnia przy ul. Wysockiego będzie funkcjonować do chwili otwarcia nowej placówki. **K. Rochalska**

NADARZYN. Przedterminowe wybory wójta zaplanowano na 4 marca

Wybory w Nadarzynie

Już 4 marca w gminie Nadarzyn odbędą się przedterminowe wybory wójta. Mieszkańcy będą mogli oddać głos w pięciu obwodowych komisjach wyborczych. Kandydatów na nowego włodarza gminy poznamy 23 lutego.

Od 15 stycznia, po śmierci dotychczasowego wójta gminy Nadarzyn Janusza Grzyba, gminą kieruje komisarz Dariusz Nowak. Swoje obowiązki Dariusz Nowak pełnić będzie do wyborów nowego wójta.

Te, zgodnie z decyzją Prezesa Rady Ministrów, odbędą się 4 marca. Mieszkańcy gminy Nadarzyn będą mogli oddać głos w pięciu obwodowych komisjach wyborczych – w Szkole Podstawowej w Nadarzynie, Nadarzyńskim Ośrodku Kultury, Remizie Ochotniczej Straży Pożarnej w Nadarzynie, Szkole Podstawowej w Ruścu oraz Przedszkolu Publicznym w Młochowie.

Wyborcy niepełnosprawni do 23 lutego mogą zgłosić zamiar głosowania korespondencyjnego, w tym przy pomocy nakładek na karty do głosowania sporządzonych w alfabecie Braille'a. Ponadto uprawnieni wyborcy do 23 lutego mogą złożyć wniosek o sporządzenie aktu pełnomocnictwa do głosowania. Wnioski należy składać w Urzędzie Gminy w Nadarzynie w godzinach pracy Urzędu.

Zgodnie z treścią opublikowanego rozporządzenia, kandydatów na wójta można zgłaszać gminnej komisji wyborczej do 16 lutego (do godz. 24). Następnie (do 23 lutego) nastąpi podanie do publicznej wiadomości obwieszczenia gminnej komisji wyborczej o zarejestrowanych kandydatach. Kampania wyborcza rozpocznie się 23 lutego i potrwa do 2 marca (do godz. 24).

Kinga Rochalska

FLESCH Mazowsza DWUTYGODNIK

Redaguje zespół:
Redaktor naczelny: MARCIN GIZIŃSKI (redakcja@flesch.pl)
Współpraca: KINGA ROCHALSKA, SYLWIA PAŃKÓW - TOMCZAK
Dyrektor artystyczna: ANNA DZIKOWSKA (a.dzikowska@flesch.pl)
ADRES REDAKCJI:
05 – 804 Pruszków
Ul. Bolesława Prusa 95 (róg Plantowej i Wojska Polskiego)
Tel. 22 730 33 41, 885 585 001
e-mail: redakcja@flesch.pl
Zespół Biura Reklamy i Ogłoszeń:
MONIKA MĄCZKA (m.maczka@flesch.pl)
Tel. 885 585 005
Biuro reklam i ogłoszeń:
Tel./fax. 22 730 33 41, 885 585 001, 601 967 788
e-mail: reklama@flesch.pl
Redakcja nie zwraca materiałów nie zamówionych i zastrzega sobie prawo do ich skracania.Nie odpowiadamy za treść zamieszczonych reklam i ogłoszeń. Na podstawie art. 25 ust. 1 pkt. 1 b Ustawy z dnia 4 lutego 1994 r. o prawie autorskim i prawach pokrewnych wydawca zastrzega, że dalsze rozpowszechnianie materiałów redakcyjnych opublikowanych w dwutygodniku „FLESCH Mazowsza" zarówno w formie elektronicznej jak i papierowej bez jego zgody jest zabronione.
Wydawca: Bogdan Przewłocki
Rusiec ul. Główna 56,
05-830 Nadarzyn

Druk: ZPR Media S.A.
ul. Matuszewska 14,
02-672 Warszawa

R E K L A M A

INWESTYCJE. Pierwszy w stolicy park ekologiczny

Eko-Park w Ursusie

Pierwszy park ekologiczny w Warszawie powstanie w dzielnicy Ursus na obszarze 4,4 ha wzdłuż ulicy Gierdziejewskiego. Zgodnie z harmonogramem, budowa Eko-Parku ruszy już w tym roku.

Teren dawnych zakładów „Ursus" położony w obrębie ulic: Czerwona Droga, Wolności, Orłów Piastowskich i Gierdziejewskiego w warszawskiej dzielnicy Ursus ma zmienić się nie do poznania. Dzielnica chce, aby powstał tam pierwszy ekologiczny park w Warszawie o powierzchni blisko 5 hektarów. Zdaniem władz miasta, park zdecydowanie ożywi część dzielnicy, która kojarzy się z halami i zakładami przemysłowymi. Koncepcja parku oparta jest przede wszystkim o wykorzystanie naturalnie występującej fauny oraz flory.

- Nie będzie w nim karteczek mówiących o tym, by nie deptać trawy. Chodzi o to, by mieszkańcy w pełni korzystali z dobrodziejstw natury – mówi rzeczniczka Urzędu Dzielnicy Ursus, Agnieszka Wall.

W parku planowane jest stworzenie polany piknikowej, przestrzeni do odpoczynku z ławkami, placów zabaw i street workoutu, a także wybiegu dla psów. Przestrzeń zostanie zagospodarowana zgodnie z ekologicznym podejściem.

- Na całym terenie ekoparku będą znajdować się niecki retencyjne, zbierające wodę opadową z ulic, która po oczyszczeniu utworzy środowisko dla roślin zalewowych. Elementy małej architektury zostaną wykonane z materiałów recyklingowych, a do oświetlenia parku zostaną wykorzystane latarnie z panelami solarnymi – dodaje Agnieszka Wall.

Jak przyznaje, tym samym park, oprócz pełnienia funkcji rekreacyjnej, będzie także miejscem edukacyjnym dla uczniów dzielnicowych szkół. Inwestycja pochłonie blisko 10 mln zł. W 2016 roku wyłoniono wykonawcę i zrealizowano projekt dla etapu I, zaś w 2017 r. – projekt dla etapu II inwestycji. Obecnie trwają prace projektowe dla etapu II zadania. Zgodnie z harmonogramem, budowa Eko-Parku ruszy już w tym roku, zaś otwarcie parku planowane jest w 2019 roku.

Kinga Rochalska
Fot. ***mat. pras. Dzielnicy Ursus***

SAMORZĄD. Remont brwinowskiej OSP

Szeroki zakres prac

Jesienią gmina Brwinów przeprowadziła remont garaży brwinowskiej Ochotniczej Straży Pożarnej.

Kompleksowy remont garaży objął m.in. przesunięcie ścian filarowych, wykonanie przesklepień otworów w ścianach z cegieł – obsadzenie belek stalowych, rozebranie okładziny ściennej (glazura), obicie tynków wewnętrznych z zaprawy cementowo-wapiennej na ścianach i filarach, wykonanie tynków wewnętrznych, obudowę belek i podciągów płytami gipsowo-kartonowymi, malowanie powierzchni wewnętrznych, ułożenie glazury wraz z docinaniem na wymiar i otworami technicznymi.

Została wykonana elektryka i hydraulika wraz z odwodnieniem. Stara posadzka w części szatniowej i garażowej o łącznej powierzchni 126 m2 została skuta i zastąpiona nową posadzką lastrykową wraz ze szlifowaniem i impregnacją hydrofobową zapobiegającą wnikaniu brudu, wody i tłuszczu. Posadzkę wzmocniono krzemianami, pomalowano pasy wjazdowe i całość zaimpregnowano. Koszt prac, który objął zarówno modernizację, remont i konserwację wyniósł ponad 150 tys. zł.

Tekst i foto: **U.G. Brwinów**

WARSZTATY. Salonowe szybowce w Poczekalni PKP

Konstrukcje ojców i dzieci

W niedzielę 18 lutego przed południem do grodziskiej Poczekalni PKP przyszli ojcowie z dziećmi, aby w ramach warsztatów konstruktorskich wspólnie wykonać szybowce–zabawki. Warsztaty, odbywające się cyklicznie, prowadzi Michał Żyliński, prywatnie ojciec 4-ga dzieci, pasjonat interesujących konstrukcji.

Idea spotkań jest cenna i warta propagowania – chodzi o zaangażowanie ojców w twórcze spędzenie czasu ze swoimi dziećmi, o wykorzystanie potencjału wychowawczego tkwiącego właśnie w ojcach.

Ojcowskie wychowanie

W tle stoi założenie, że ojciec inwestujący swój czas w relacje z dzieckiem jednocześnie stawia przed nim inne zadania i wymaga od niego innych czynności niż matka. Ojcowie będąc zorientowani na cel, jednocześnie zaś nieco „leniwi" i nie lubiący wyręczać dzieci, tym sposobem potrafią pociągnąć je ku samodzielności i samodzielnym działaniom. Matki otaczają dzieci opiekuńczością – przy ojcu dziecko „by przeżyć", musi uczyć się samo dawać sobie radę.

Dzielić się z innymi

Ponieważ pasją prowadzącego warsztaty Michała Żylińskiego są pomysłowe, a zarazem i proste konstrukcje, postanowił swoimi umiejętnościami podzielić się zarówno z własnymi dziećmi, jak i z innymi rodzinami. Jego zdaniem ojciec rodziny może tak modyfikować osobiste pasje i zainteresowania, aby dzielić je ze współdomownikami. Nie chodzi o to, aby pasja nas izolowała, ale żeby się nią dzielić z innymi.

W Poczekalni PKP rozpoczął się już zatem cykl warsztatów konstruktorskich. Dzieci wraz z ojcami wykonały już „rakiety bez dymu" oraz „szybowce salonowe". Konstrukcje wykonywane są z prostych materiałów, jak drewno, tektura, tworzywa sztuczne, plastelina, przy użyciu prostych narzędzi, jak linijka, nóż introligatorski, klej. Pomysłowość i pomoc instruktora oraz odpowiedni projekt gwarantują pożądane efekty – we wczesne niedzielne popołudnie w Przestrzeni Kulturze Przyjaznej w pięknym ślizgu przelatywały dziecięce szybowce.

Własnoręczne zabawki

Na kolejnych zajęciach przewidziane są też wiatraki, tratwy, roboty i instrumenty, broń palna i biała, czyli działające zabawki, które każdemu dziecku się przydadzą. Zaletą takich samodzielnie wykonanych zabawek jest ich długa żywotność – ponoć nudzą się dzieciom o wiele wolniej, niż te kupione w sklepie. I to pomimo, że nie są idealne ani doskonałe – na warsztatach nie chodzi o perfekcjonizm, ale o to by dziecko cieszyło się samodzielnie wykonaną zabawką i czasem spędzonym wspólnie z ojcem.

Warsztaty są bezpłatne, trzeba się jednak uprzednio zapisać, z racji ograniczonej liczby miejsc w Przestrzeni Kulturze Przyjaznej i możliwości logistycznych instruktora. Ojcowie mogą przyjść zarówno z jednym, jak i z gromadką zainteresowanych dzieci płci obojga.

Zajęcia odbywają się w ramach działań grodziskiego koła Związku Dużych Rodzin „Trzy Plus", które rok 2018 poświęca w szczególności ojcom. ZDR3+ w Grodzisku zaprasza również na „Wykład o ojcostwie i rodzinie", który odbędzie się 10 marca w Centrum Kultury (wstęp wolny) oraz lutowe warsztaty wychowawcze dla ojców „Siedem sekretów efektywnego ojcostwa", również w CK (zapisy: warsztaty@3plus.pl).

Tekst i foto: **Sylwia Pańków**

R E K L A M A

Kancelaria Prawna
Tarczyn, ul. 1 Maja 1, I p.
radca prawny Mariola Kartus 504 204 528
adwokat Beata Bukowska 601 24 77 82
kancelariatarczyn@wp.pl

NIERUCHOMOŚCI
Nadarzyn
www.n-n.pl
n-n.pl
tel. 22 739 92 66

FLESCH Mazowsza
ZATRUDNI:
SPECJALISTĘ DO SPRZEDAŻY POWIERZCHNI REKLAMOWEJ

Chcesz dołączyć do naszego zespołu? Mieszkasz w Piastowie, Ursusie, Grodziku Maz. Pruszkowie lub okolicach, a do tego masz „żyłkę handlowca"? Doświadczenie w sprzedaży reklam mile widziane. Zapraszamy do naszego zespołu!

Aplikacje (CV ze zdjęciem) z oświadczeniem o następującej treści:
„Wyrażam zgodę na przetwarzanie moich danych osobowych zawartych w mojej ofercie pracy dla potrzeb niezbędnych do realizacji procesu rekrutacji (zgodnie z ustawą z dn. 29.08.97 roku o Ochronie Danych Osobowych Dz. Ust Nr 133 poz. 883)" prosimy przesyłać na adres:
reklama@flesch.pl

R E K L A M A

SPRZEDAM MIESZKANIE W CENTRUM PRUSZKOWA
Nr oferty: 3505/1821/OMS

Powierzchnia: 48m²
2 pokoje
Garderoba
Balkon typu loggia
Piwnica , schowek
Pełna infrastruktura
kontakt: 607 232 221
cena: 240.000 zł

SPRZEDAM KAWALERKĘ W GRODZISKU MAZOWIECKIM
Nr oferty: 3501/1821/OMS
Powierzchnia: 32m²
Oddzielna widna kuchnia
Częściowo umeblowana
II piętro
Cicha i zielona okolica
cena: 222.000 zł
kontakt: 663 335 444

Kalendarz Imprez Kulturalnych

•Wystawy •Filmy •Koncerty •Spotkania

22 lutego (czwartek)

Godz. 18:00 „Perły Bliskiego Wschodu"

Prezentacja multimedialna połączona z wystawą zdjęć zabytków Bliskiego Wschodu - Bożeny Trabulsje (poetka, eseistka, reportażystka, podróżniczka, miłośniczka historii antycznej, fotografka, długoletnia przewodnicząca Polonii syryjskiej. Pod koniec lat siedemdziesiątych wyemigrowała z rodziną do Syrii. Mieszkała przez 40 lat w Damaszku).

Miejsce: Dom Kultury „Miś" Ośrodka Kultury „Arsus" w Dzielnicy Ursus m. st. Warszawy ul. Traktorzystów 20.

Godz. 19:00 Spektakl młodzieżowego Teatru „MIR" pt. „Polowanie na lisa".

Reżyseria Radosław Mazur. Zabawna jednoaktówka mistrza polskiej groteski Sławomira Mrożka. Wstęp wolny.

Miejsce: sala widowiskowa Ośrodka Kultury Arsus w Dzielnicy Ursus m. st. Warszawy ul. Traktorzystów 14.

23 lutego (piątek)

Godz. 18:00 „Tajlandia- Królestwo Złotego Buddy" Wystawa fotografii Bogusława Kołodziejczyka.

Jeden z najbardziej fascynujących krajów na świecie. Zachwyca swoją bogatą historią i kulturą, uprzejmością i życzliwością mieszkańców oraz wspaniałym jedzeniem. Dla Europejczyka - egzotyczna i kolorowa, a nawet można powiedzieć bajkowa - TAJLANDIA w obiektywie Bogusława Kołodziejczyka - fotografa i podróżnika. Wystawa czynna do 9.03. Wstęp wolny!

Miejsce: Miejski Ośrodek Kultury im. A. Kamińskiego, ul. Miry Zimińskiej-Sygietyńskiej 5, Pruszków.

Godz. 19:00 Spektakl Teatru „Beznazwy" pt. „Wielka wygrana".

Reżyseria Ernestyna Winnicka. Sztuka napisana przez Szolema Alejchema w adaptacji Marty Guśniowskiej opowiadająca o losach biednego szewca, który wygrywa wielkie pieniądze na loterii. Wstęp wolny.

Miejsce: sala widowiskowa Ośrodka Kultury Arsus w Dzielnicy Ursus m. st. Warszawy ul. Traktorzystów 14.

24 lutego (sobota)

Godz. 10:00 – 18:00 „Siedem sekretów efektywnego ojcostwa". Grodzisk Mazowiecki, ul. Spółdzielcza 9, Centrum Kultury, sala historii I p. Zapisy: *warsztaty @3plus.pl*

Godz. 11:00 – 15:00 „Ku niepodległości - tożsamość, kultura, symbolika".

Miejsce: Muzeum Starożytnego Hutnictwa Mazowieckiego im. Stefana Woydy w Pruszkowie, Pl. Jana Pawła II 2, 05-800 Pruszków

Godz. 15:00 „Moje wczoraj" - spotkanie autorskie z panem Janem Eljaszewiczem – pruszkowianinem i byłym więźniem obozu Dulag 121. Wstęp wolny.

Pan Jan Eljaszewicz przeżył Powstanie Warszawskie na Górnym Czerniakowie. Jego ojciec brał udział w walkach powstańczych, natomiast on jako dziecko, razem z mamą, ukrywał się w czerniakowskich piwnicach. Po upadku powstania zostali przepędzeni na Dworzec Zachodni, skąd przewieziono ich do obozu w Pruszkowie. Po 5 dniach pobytu w Dulagu 121 zostali przetransportowani do szpitala w Grodzisku Mazowieckim, a na początku 1945 r. wraz z nim ewakuowani. W okolicach Tomaszowa Mazowieckiego udało im się uciec i dostać do rodziny w Milanówku. Swoje wspomnienia Pan Eljaszewicz spisał w książce „Moje Wczoraj" wydanej w 2017 r.

Miejsce: Muzeum Dulag 121, ul. 3 Maja, Pruszków.

28 lutego (środa)

Godz. 18:00 „Wolność i Niezawisłość" – historia żołnierzy powojennego podziemia niepodległościowego. Wstęp wolny

Miejsce: Muzeum Dulag 121, ul. 3 Maja, Pruszków.

1 marca (czwartek)

„Ocalić od zapomnienia" - wystawa w stulecie odzyskania Niepodległości poświęcona ludziom, mieszkańcom Ursusa, instruktorom harcerskim, którzy wiele energii, czasu i umiejętności poświęcili kształtowaniu postaw młodzieży.

Wystawę przygotowali instruktorzy Kręgu Seniorów i Starszyzny Harcerskiej w Ursusie, działający w Kolekcji Pamiątek Harcerskich. Wystawa czynna w dni powszednie w godz. 10:00 – 18:00. Wstęp wolny.

Miejsce: Dom Kultury „Miś" Ośrodka Kultury „Arsus" w Dzielnicy Ursus m. st. Warszawy ul. Traktorzystów 20.

3 marca (sobota)

Godz. 17:00 Wernisaż wystawy malarstwa Marleny Sztamborskiej pt. „KOBIETA".

Debiut młodej artystki studentki. Ekspozycja czynna do 25 marca. Wstęp wolny.

Miejsce: galeria „Ad-Hoc Ośrodka Kultury Arsus w Dzielnicy Ursus m. st. Warszawy ul. Traktorzystów 14.

ZAPRASZAMY

U NAS. „Kobiety i rodziny powstańców styczniowych" - lokalna herstoria

Wieczór autorski w Poczekalni PKP

W grodziskiej Przestrzeni Kulturze Przyjaznej odbył się wieczór premierowy książki „Kobiety i rodziny powstańców styczniowych zesłanych w głąb Rosji" autorstwa Agaty Markiewicz. Zainteresowana wyjątkowym tematem publiczność dopisała.

Spotkanie odbyło się w kontekście przypadającej w bieżącym roku 155-tej rocznicy wybuchu powstania 1863 r. Istotny jest tu nie tylko rys historyczny, ale i lokalny – stacja PKP w Grodzisku Maz. była w czasie powstania styczniowego areną walk, grodziski targ był miejscem egzekucji, na terenie miasta powstało carskie więzienie.

Badaczka „herstory"

Agata Markiewicz jest nauczycielką i badaczką lokalnej „herstory", historii widzianej z punktu widzenia kobiet. Dlatego jej książka stoi w opozycji do naszych wyobrażeń ukształtowanych wg. narodowo – wyzwoleńczego schematu, wspartego literaturą piękną i malarstwem.

Tym razem na scenę historycznego dramatu wychodzą postaci drugoplanowe – żony, siostry, dzieci, całe rodziny tych mężczyzn, którzy podjęli ryzyko przystąpienia do powstania styczniowego. Krąg osób, na których późniejsze losy miała wpływ ta decyzja i które nie zawsze z własnej woli zostały uwikłane w wypadki historyczne, był więc ogromny.

Model Matki – Polki

Jak reagowali bliscy na wieść o przystąpieniu do powstania członka ich rodziny? Kobiety młode i „egzaltowane" bywały wręcz inspiracją do podjęcia tego wyzwania, zdarzały się szantaże emocjonalne, młodzieńcy, którzy się wahali mogli się spotkać z ostracyzmem. Kobiety starsze czy obarczone dziećmi reagowały inaczej, aczkolwiek model Matki – Polki czy Matki – Spartanki wysyłającej bliskich na śmierć również funkcjonował.

Czy zdawano sobie sprawę z konsekwencji przystąpienia do powstania? Z pamiętników z owego okresu można wyczytać, że młodzi ludzie podejmowali tą decyzję często zupełnie spontanicznie i bezrefleksyjnie, natomiast w przypadku ludzi dojrzałych były to decyzje o wiele bardziej świadome i zarazem dramatyczne, zdawano sobie sprawę, czym to może skutkować. Jednak gdy rodzina wiedziała o udziale w powstaniu męża, syna czy brata oczekiwano tych konsekwencji ze względnym spokojem. Najbardziej dramatyczne sytuacje wynikały, gdy bliscy nie byli o tym poinformowani, a tymczasem do drzwi pukali carscy żandarmi. Wyjątkowo poruszające są tu wspomnienia dzieci.

Walka o mężczyzn

Jakie były ówczesne wyobrażenia o Syberii, jako miejscu zesłania? Znajomość Syberii była słaba, postrzegano ją jednolicie, jako krainę katorżników jeszcze z czasów powstania listopadowego, nieprzyjazną.

W miarę upływu czasu rzeczywistość weryfikowała wyobrażenia. Nie zdawano sobie sprawy, że sama droga do miejsca zesłania trwać może 2 – 3 lata. Ale też niedogodności i czas zesłania można było zredukować zależnie od zajmowanej pozycji społecznej czy posiadanych pieniędzy.

W carskiej Rosji opartej na systemie klasowym miało to ogromne znaczenie, powstańcy legitymujący się szlacheckim pochodzeniem mieli wręcz prawo do opłacenia się za skrócenie kary czy wyjście z więzienia. Zabiegi, aby wpłynąć na los uwięzionych po upadku powstania mężczyzn, podejmowały kobiety z ich rodzin – żony i matki chodziły na odwiedziny w więzieniach i wręczały łapówki.

Separacje i wspólna katorga

Jaki wpływ miało zesłanie na dotychczasowe związki małżeńskie? Niektóre ze związków na odległość rozpadały się, czasami wręcz zesłanie było pretekstem do separacji, jak w przypadku Elizy Orzeszkowej – aczkolwiek nie było w stylu owej epoki, aby o tym się głośno wypowiadać.

Wiele kobiet pojechało na zesłanie razem z mężami, wyjeżdżały też za zesłańcami ich całe, nawet wielopokoleniowe rodziny. Paradoksalnie dla kobiet na wydaniu wyjazd na Syberię w owych czasach był większą szansą na zamążpójście – skoro mężczyźni wyjechali, to tam właśnie poszukiwali żon – Polek. Tym bardziej, że małżeństwo z Rosjanką skutkowało automatycznie tym, że wspólne dzieci będą prawosławne.

Zmiana ról i początki emancypacji

Wyjazd na zesłanie całych rodzin zmuszał je niejednokrotnie do ogromnych zmian w dotychczasowym stylu życia, do przełamywania przyzwyczajeń i społecznych oczekiwań. Wychodzono z dotychczasowych ról. Szlachcic robił mięso na sprzedaż albo szył buty. Panny z dobrych domów samodzielnie prały pieluchy, a matki korzystające uprzednio z pomocy niań samodzielnie opiekowały się dziećmi – z powodu deficytu służby domowej.

Kobiety wchodziły w krąg zatrudnienia – lub nawet mąż przejmował obowiązki domowe, gdy żona była w stanie utrzymać rodzinę np. dzięki biegłej znajomości języka francuskiego. Pobyt na Syberii dawał w tym zakresie większą wolność, nowe szanse, nie dziwiono się temu, a nawet poczytywano za bohaterstwo – przy założeniu jednak, że po powrocie do Polski wszystko powróci do stanu poprzedniego.

Zesłanie szansą?

Co ciekawe, poziom edukacji z jakiego mogły skorzystać dzieci, które pojechały z rodzicami lub które urodziły się na Syberii, był nieporównanie wyższy niż w kraju. Na zesłanie pojechało mnóstwo ludzi wykształconych, którzy pełnili rolę nauczycieli. Zesłanych zostało również wielu lekarzy, co skutkowało znacząco lepszym dostępem do opieki lekarskiej.

Autorka stawia zatem pytanie, czy aby nie łatwiej było rodzinom, które wyjechały za mężami i ojcami na Syberię, niż tym żonom i dzieciom, które zdecydowały się na rozłąkę i pozostanie w kraju, w ciężkich popowstaniowych realiach?

Aby wyrobić sobie pogląd na to zagadnienie, trzeba koniecznie sięgnąć po lekturę książki, w której wyżej zasygnalizowane wątki znajdują arcyciekawe rozwinięcie.

Tekst i foto:
Sylwia Pańków

POWIAT PRUSZKOWSKI. Ponad 3,5 miliona dotacji na przebudowę ul. Regulskiej!

Duże korzyści dla mieszkańców

Starosta Maksym Gołoś i Wicestarosta Krzysztof Rymuza podpisali w Nowym Dworze Mazowieckim umowę o udzieleniu ponad 3,5 – milionowej dotacji dla Powiatu Pruszkowskiego na przebudowę ul. Regulskiej po obu stronach Alej Jerozolimskich. Dotacja została przyznana przez Sejmik Województwa Mazowieckiego, na wniosek Zarządu Województwa, uchwałą z 30 stycznia 2018.

Całkowity koszt przebudowy ul. Regulskiej w Regułach na odcinku od ul. Bodycha do torów WKD w Regułach to 6 171 196,17 zł. Kwota dotacji z Budżetu Województwa Mazowieckiego w ramach Mazowieckiego Instrumentu Wsparcia Dróg Lokalnych o istotnym znaczeniu dla rozwoju społeczno-gospodarczego regionu pokrywa 60% kosztów inwestycji – dokładnie 3 702 717,70 zł.

-W imieniu własnym i wszystkich mieszkańców powiatu pruszkowskiego chcę serdecznie podziękować radnym Sejmiku Mazowieckiego i marszałkowi Adamowi Struzikowi za docenienie naszych starań i przyznanie tej ponad 3,5 - milionowej dotacji. Wsparta inwestycja zapewnia sprawne połączenie komunikacyjne z drogą wojewódzką oraz przyczynia się do polepszenia jakości transportu zwłaszcza dla mieszkańców Pruszkowa, Piastowa i Gminy Michałowice. Z pewnością zmodernizowana droga przyczyni się do pewnego rozładowania ruchu na drogach lokalnych – tak gminnych, jak i powiatowych – mówi starosta Maksym Gołoś.

Pierwszy etap prac na ul. Regulskiej (od drogi wojewódzkiej 719 do torów kolejki WKD) zakończył się już 4 stycznia tego roku, natomiast realizacja inwestycji na drugim odcinku – od ul. Bodycha do drogi wojewódzkiej 719 – jest planowana w II i III kwartale tego roku.

Przebudowa ul. Regulskiej w Regułach na odcinku od ul. Bodycha do torów WKD w Regułach niesie za sobą

duże korzyści dla mieszkańców z terenu powiatu pruszkowskiego, takie jak poprawa bezpieczeństwa w ruchu samochodów i skrócenie czasu transportu. Inwestycja przysłuży się również lokalnym firmom, polepszając dojazd do ich siedzib. Jest to kolejny sukces władz powiatu pruszkowskiego w pozyskiwaniu środków zewnętrznych. W tym i ubiegłym roku suma ich opiewa na ponad 12 milionów złotych.

Rafał Pszczółkowski
Biuro Rady i Zarządu
Powiatu Pruszkowskiego

MAZOWSZE. Perły architektury i sztuki zostanie uratowane i odnowione

Pięć milionów na zabytki

Urokliwe przydrożne kapliczki i monumentalne świątynie, zamki, pałace czy dwory – mazowieckie potrafi zachwycać miłośników architektury i sztuki. Mazowieckie zabytki ciągle jednak wymagają wsparcia, dlatego samorząd Mazowsza przeznaczy na renowacje wpisanych do rejestru obiektów 5 mln zł. Wnioski o dotacje można składać do końca lutego.

– Dobra sytuacja finansowa Mazowsza pozwala nam w tym roku wrócić do zadania, które jeszcze kilka lat temu systematycznie realizowaliśmy, i dzięki któremu wiele wielkich, ale też mniejszych mazowieckich pereł architektury i sztuki zostało odnowionych. Ciągle jest jednak wiele do zrobienia, dlatego cieszy mnie, że będziemy mogli pomóc. Zachęcam wszystkich tych, którym troska o nasze kulturalne Mazowsze jest szczególnie bliska do ubiegania się o te środki – podkreśla marszałek Adam Struzik.

Jaka wysokość i które zabytki mają szanse na wsparcie?

Ubiegający się o dotację mają szansę na wsparcie nawet do 200 tys. zł.*

Dotacje mogą być udzielone na zabytki wpisane do rejestru zabytków. Muszą na stałe znajdować się na terenie województwa mazowieckiego i być dostępne publicznie. Wnioskujący muszą pamiętać, o tym, aby wykazać istotne znaczenie historyczne, artystyczne lub kulturowe zabytku dla mieszkańców naszego regionu.

Na co wsparcie?

Dotacje z budżetu Mazowsza będzie można przeznaczyć na prace konserwatorskie, restauratorskie lub roboty budowlane.

Za te środki będzie więc można m.in. sporządzać ekspertyzy techniczne i konserwatorskie, przeprowadzać badania konserwatorskie lub architektoniczne, opracowywać dokumentację czy program prac konserwatorskich.

Warto jednak pamiętać, że sporządzanie dokumentacji, ekspertyz lub projektów może zostać dofinansowane z dotacji jedynie w przypadku, gdy stanowią część prac konserwatorskich, restauratorskich lub robót budowlanych, bądź wynikają z przeprowadzonych prac.

Środki na zabezpieczenie zabytków

Ponadto za środki z budżetu Mazowsza będzie można zapłacić za wykonanie projektu budowlanego czy projektu odtworzenia kompozycji wnętrz. Wnioskujący mogą się również ubiegać o wsparcie na zabezpieczenie zabytków, w tym m.in. odnowienie lub całkowite odtworzenie tynków i okładzin architektonicznych okien, ościeżnic czy okiennic, a także zewnętrznych odrzwi i drzwi, więźby dachowej czy pokrycia dachowego.

Dotacje to również pieniądze na zakup materiałów konserwatorskich i budowlanych, niezbędnych do wykonania prac i robót przy zabytku. To również szansa na dofinasowanie do zakupu i montażu instalacji przeciwwłamaniowej, przeciwpożarowej, odgromowej czy wykonanie izolacji przeciwwilgociowej. Wsparcie będzie można również przeznaczyć na wyeksponowanie istniejących, oryginalnych elementów zabytkowych parków lub ogrodów. Muszą być one jednak również wpisane do rejestru zabytków.

Dla kogo wsparcie?

O dotację może wystąpić każdy, kto jest właścicielem bądź posiadaczem zabytku wpisanego do rejestru lub posiada taki zabytek w trwałym zarządzie i posiada tytuł prawny do zabytku wynikający z prawa własności, użytkowania wieczystego, trwałego zarządu, ograniczonego prawa rzeczowego albo stosunku zobowiązaniowego.

Jak zdobyć wsparcie?

Przede wszystkim należy złożyć wypełniony „Wniosek o udzielenie dotacji na prace konserwatorskie, restauratorskie lub roboty budowlane przy zabytku wpisanym do rejestru zabytków", w wersji papierowej oraz w wersji elektronicznej w postaci otwartych plików tekstowych (na płycie CD, DVD lub innym nośniku).

Gdzie szukać informacji?

Informacji należy szukać na www.mazovia.pl w zakładce „Kultura i Turystyka" oraz na stronie internetowej Samorządowego Forum Dialogu Obywatelskiego ***www.dialog.mazovia.pl*** w zakładce „Aktualności". Dodatkowych informacji udzielają pracownicy Wydziału ds. Tworzenia Przestrzeni Kulturowej i Turystycznej pod nr tel. (22) 59-79-244, (22) 59-79-230; (22) 59-79-530 lub adresami e-mail: ***kamila.kowalikowska@mazovia.pl; anna.skrzypek@mazovia.pl; mariusz.mroz@mazovia.pl.***

***

**Dotacja może być udzielona w wysokości do 50 proc. nakładów koniecznych na wykonanie prac lub robót przy zabytku. Jeśli zabytek posiada wyjątkową wartość historyczną, artystyczną lub naukową, albo wymaga przeprowadzenia złożonych pod względem technologicznym prac konserwatorskich, restauratorskich lub robót budowlanych, lub jeśli stan zachowania zabytku wymaga niezwłocznego podjęcia prac konserwatorskich, restauratorskich lub robót budowlanych przy zabytku jest szansa na uzyskanie dotacji nawet do 100 proc. wartości nakładów koniecznych na wykonanie prac lub robót.*

Marta Milewska
Rzecznik Prasowy
Urząd Marszałkowski Województwa
Mazowieckiego

ZOSTAŃ NASZYM DZIENNIKARZEM

Jeśli dysponujesz „lekkim piórem" lub chcesz sprawdzić się w roli lokalnego dziennikarza, jesteś studentem/-tką lub osobą dojrzałą, mieszkasz w okolicach **Ursusa, Nadarzyna, Piastowa, Michałowic** zapraszamy do współpracy.
Docenimy także osoby chcące spróbować swoich sił w dziennikarstwie sportowym.
CV + zdjęcie prosimy nadsyłać na adres:
redakcja@flesch.pl
Skontaktujemy się tylko z wybranymi kandydatami

BURMISTRZ GMINY BRWINÓW

podaje do wiadomości wyciąg z ogłoszenia o III przetargu ustnym nieograniczonym na sprzedaż zabudowanej nieruchomości składającej się z działki 140/1 o powierzchni 0,3594 ha, położonej w miejscowości Kanie przy ulicy Warszawskie/Szkolnej, w gminie Brwinów, uregulowanej w KW nr WA1P/00047925/8.

Przetarg odbędzie się **w dniu 5 kwietnia 2018 roku, o godz. 10.00**, w siedzibie Urzędu Gminy Brwinów w Brwinowie przy ul. Grodziskiej 12.

Cena wywoławcza: 600 000 złotych netto

Do sprzedaży nieruchomości mają zastosowanie przepisy ustawy o podatku od towarów i usług VAT (Dz. U. z 2017r., poz. 1221 ze zm.) obowiązujące w dniu zawarcia notarialnej umowy sprzedaży. Na dzień publikacji ogłoszenia sprzedaż nieruchomości jest zwolniona z opodatkowania podatkiem od towarów i usług.

Zgodnie z miejscowym planem zagospodarowania przestrzennego terenu we wsi Kanie, nieruchomość znajdują się na obszarach: 13 – AU – teren usług nieuciążliwych; 14 KW;1 KGPw;12TWK/3–KLg.

Wadium: 100 000 złotych

Warunkiem uczestnictwa w przetargu jest wpłacenie wadium w formie pieniężnej, w nieprzekraczalnym terminie do dnia 28 marca 2018r. poprzez dokonanie wpłaty na rachunek bankowy Gminy Brwinów prowadzonym w mBanku, o nr: 54 1140 1010 0000 4770 4500 1018. Za ostateczny termin wniesienia wadium uważa się dzień uznania rachunku bankowego Gminy Brwinów. Na dowodzie wpłaty należy zaznaczyć „Przetarg Kanie"/ oraz wpisać nazwę osoby prawnej lub osoby fizycznej, przystępującej do przetargu.

Szczegółowe informacje o nieruchomości będącej przedmiotem przetargu można uzyskać w siedzibie Urzędu Gminy Brwinów w Brwinowie przy ul. Grodziskiej 12, w godzinach pracy lub telefonicznie pod nr 22 738 26 53, 22 738 26 54.

Pełna treść ogłoszenia została zamieszczona na stronach internetowych: www.brwinow.pl, www.monitorurzedowy.pl, www.infopublikator.pl oraz wywieszona na tablicach ogłoszeń Urzędu Gminy Brwinów.

POSZUKUJĘ:
DZIAŁKI, DOMY, MIESZKANIA
w Pruszkowie i okolicy
TEL. 22 730 33 40/43

Usługi koszenia, równania (koparka JCB)
koszenie działek,
wycinanie drzew,
usuwanie zakrzaczenia
Kontakt: 604 492 736

TU MOŻE BYĆ
TWOJA REKLAMA
885 585 001
601 967 788
reklama@flesch.pl

GRODZISK MAZOWIECKI. „Opowieści Czasu Śnienia" w Radogoszczy

O Aborygenach dla dzieci

We wtorek 13 lutego w Willi „Radogoszcz" w ramach Grodziskich Spotkań Wielokulturowych „SPLOTY" odbyło się spotkanie poświęcone rdzennym mieszkańcom Australii. W tajemnice kultury Aborygenów wprowadziły dzieci (i ich opiekunów) edukatorka i ekolożka z milanowskiej Fundacji Musszelka.

Spotkanie adresowane do dzieci w wieku od lat 5 miało formułę czytelną dla najmłodszych, ale i inspirującą dla dorosłych. Warto zatem zreferować co ciekawsze i nie tak powszechnie znane informacje.

Od 80 tys. lat

Aborygeni dotarli na kontynent australijski 80 tys. lat temu. Są przedstawicielami, obok Buszmenów, najstarszej żywej do dziś kultury – zachowała ona ciągłość od czasów paleolitu. W mitach i legendach Aborygenów występują wymarłe już zwierzęta – jak choćby wielki tęczowy wąż, żyjący w Australii 50 tys. lat temu i zobrazowany w starych malowidłach naskalnych, którego szkielet można podziwiać w muzeum.

Obecnie populacja Aborygenów liczy sobie ok. 250 tys. i stanowi 2% mieszkańców Australii. Jeszcze w XIX w. ówczesna nauka widziała w Aborygenach istoty z pogranicza zwierząt, nie w pełni ludzkie, co skutkowało też nieludzkim ich traktowaniem. W miarę jak zrewidowano ten pogląd, zaczęto też doceniać wartość aborygeńskiej kultury – bardzo bogatej duchowo, uważanej za najbardziej uduchowioną spośród wszystkich kultur świata.

Ustne opowieści i duchowość

Kultura aborygeńska nie wytworzyła pisma. Oparta jest zatem na przekazywanych z pokolenia na pokolenie ustnych opowieściach, jak np. mit początku o Matce Słońce, która obudziła Ziemię i wszelkie istoty ze snu. Kosmologia aborygeńska zakłada bowiem, że wszystko istniało zawsze, ale początkowo istniało w fazie snu i śnienia, „śnienia we śnie", w fazie wizji. Budzenie się świata było urzeczywistnianiem tych snów i wizji. Podobnie jest z człowiekiem – przed narodzeniem śni on swój los, swoje przeznaczenie. Aborygeńskie mity opowiadające o Czasie Śnienia to najstarsze przekazy w tradycji ustnej, liczące sobie kilkadziesiąt tys. lat.

Duchowość aborygeńska nie czyni rozróżnienia między ludźmi, zwierzętami, roślinami czy skałą. Wszyscy tak samo zostali obudzeni do życia ze snu. Cały świat wokół jest równie święty i ważny, tak samo człowiek, jak i ziarnko piasku. Ziemia jest święta, człowiek zaś jest jej opiekunem, ale nie gospodarzem. Tradycja Aborygenów nie widzi rozgraniczenia między nem, ale nie gospodarzem. Tradycja Aborygenów nie widzi rozgraniczenia między kulturą i naturą.

Sztuka=religia

Sztuka aborygeńska jest tożsama z religią. Aborygeni malując na skałach czy własnych ciałach wizerunki przodków, wierzyli, że dzięki temu odtworzeniu duchy przodków wchodzą w ich ciała – malując zatem przez wieki te postaci, wierzyli, że wchodzą z nimi w kontakt. Akt malowania był więc praktyką duchową, metodą kontaktu z przodkami.

Tradycyjne malarstwo Aborygenów wykorzystywało tylko cztery kolory: biały, czarny, czerwony i żółty i operowało techniką nakładania kropeczek. Współczesne malarstwo australijskie inspiruje się tą tradycją. Jeśli gdzieś zobaczymy obraz namalowany w podobnej technice, przypomnijmy sobie jak prastare są jej źródła.

Tekst i foto: **Sylwia Pańków**

NOWOŚCI HANDLOWE
ZAMÓWIENIA: (22) 729 82 23 dzialhandlowy@flesch.pl www.flesch.pl
DYSTRYBUTOR: FLESCH

NOWOŚCI HANDLOWE

ZAMÓWIENIA: (22) 729 82 23 dzialhandlowy@flesch.pl www.flesch.pl

DYSTRYBUTOR: FLESCH

KĄCIK ADOPCYJNY

Pruszkowskie Stowarzyszenie na Rzecz Zwierząt powstało w 2013 roku z inicjatywy mieszkańców, którym nie jest obojętny los zwierząt, szczególnie tych bezdomnych.

Jesteśmy grupą zwierzęcych pasjonatów, która nie może przejść obojętnie obok potrzebującego psa czy kotka. Staramy się pomagać zwierzakom na wszystkie możliwe sposoby, a nagrodą za nasze starania są szczęśliwi podopieczni w nowych domach. Stowarzyszenie jest też okazją do nawiązania znajomości ze wspaniałymi ludźmi oraz uczestnictwa w lokalnych wydarzeniach kulturalnych, promując tym samym adopcje zwierząt oraz odpowienią opiekę nad nimi.

Blanka

Koteczka znaleziona w zeszłym roku wraz ze swoimi maluchami. Wykarmiła i odchowała 8 kociaków. Wszystkie znalazły nowe domy, teraz czas na nią.

Blanka to spokojna koteczka, ale w pewnych sprawach ma swoje zdanie :) Szuka domu, który da jej odetchnąć i cieszyć się życiem w pełni :)

Kontakt w sprawie adopcji 601-355-428

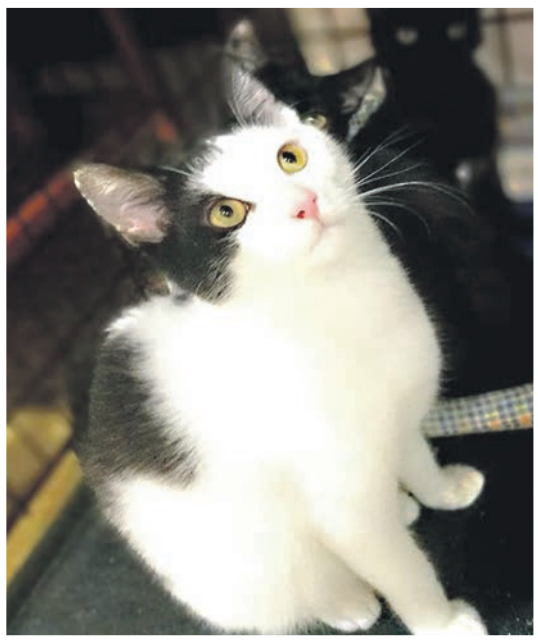

Frank

Chłopak okazuje się być mega miziakiem, jest ciekawy otoczenia, nie boi się psów i lgnie do człowieka uruchamiając przy tym maszynę mrucząca niczym silnik dobrego auta.

Frank jest zdrowy, szczepiony i kuwetkowy.

Szuka domku niewychodzacego na dokocenie ale spokojnie odnajdzie się też jako jedynak

Kontakt w sprawie adopcji 601 355 428***

Warunkiem adopcji jest podpisanie umowy adopcyjnej zobowiązującej do należytej opieki nad psem.

www.psnrz.org.pl,
www.facebook.com/PSnRZ

WSPÓŁCZESNOŚĆ. Polaków portret własny

Smartfon pod poduszką?

Zaczynamy z nim dzień i zasypiamy, mając go pod ręką. Smartfon jest pierwszą rzeczą, po którą ponad połowa Polaków sięga zaraz po przebudzeniu. Aż dwie trzecie z nas deklaruje, że ostatnie chwile przed zaśnięciem spędza także ze smartfonem.

W sondażu *Smart(fonowe) relacje*, zrealizowanym przez Ipsos na zlecenie Huawei, co dziesiąty badany przyznał, że... śpi ze smartfonem w łóżku.

Badanie dowodzi, że większość z nas nie wyobraża sobie funkcjonowania bez tego urządzenia – ponad 40% badanych przyznaje, że zawróci do domu po zapomniany telefon, ryzykując spóźnienie do pracy.

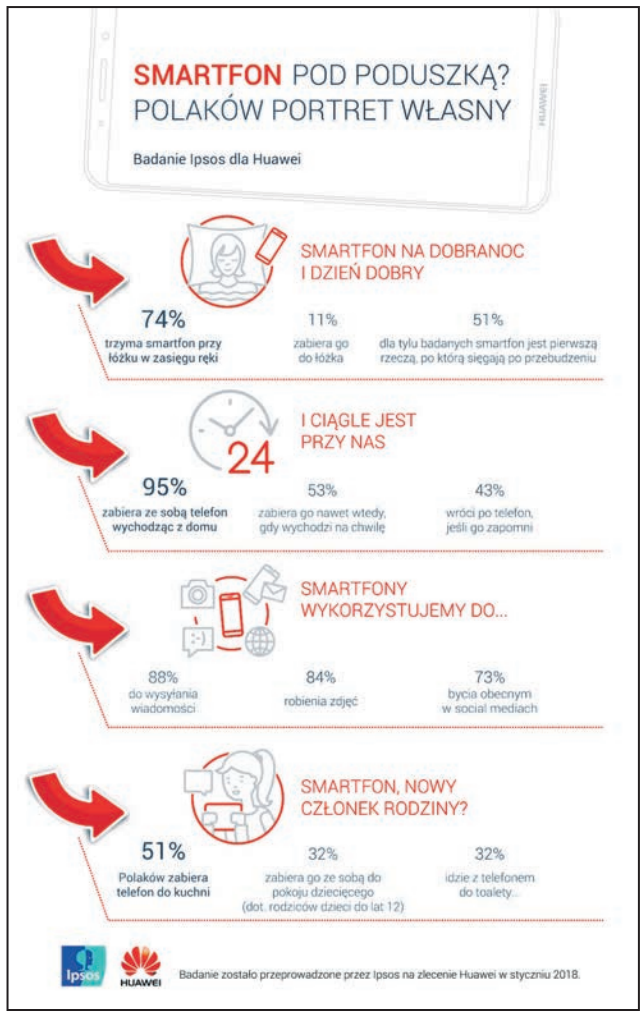

Smartfon na dobranoc i dzień dobry

Nasza potrzeba bycia w kontakcie i śledzenia aktywności znajomych czy wydarzeń ze świata jest tak wielka, że 66% z nas tuż przed zaśnięciem nadrabia czytanie służbowych maili, wymienia się wiadomościami z przyjaciółmi czy przegląda serwisy społecznościowe.

Prawie trzy czwarte respondentów (74%) przed snem kładzie swój smartfon w pobliżu łóżka, a 11% zabiera go do łóżka i przechowuje do rana na przykład pod poduszką. Zaledwie 5% z nas zostawia wieczorem swój smartfon w pokoju innym niż sypialnia. Ponad połowa badanych (51%) zaraz po przebudzeniu sięga nie po filiżankę kawy, ale po telefon i rozpoczyna dzień przeglądem najnowszych informacji czy przesłaniem „dzień dobry" najbliższym osobom.

Prawie jedna trzecia (28%) dociera ze smartfonem do łazienki, gdzie staje się on towarzyszem porannej toalety.

Bez smartfonu ani rusz

Aż 95% Polaków deklaruje, że zabiera ze sobą telefon wychodząc z domu. Ponad połowa (53%) przyznała, że zabiera go nawet wtedy, gdy wychodzi na chwilę. Z kolei 43% badanych stwierdziło, że gdy zapomni telefonu, wróci po niego – nawet jeśli będzie oznaczało to spóźnienie do pracy lub szkoły.

Telefonu używamy przede wszystkim do wysyłania wiadomości przez różne komunikatory (88%), do robienia zdjęć (84%) i bycia obecnym w social media (73%). Ponad połowa badanych (52%) przyznała, że ma telefon pod ręką przez ponad 13 godzin w ciągu doby, niezależnie od tego, czy go używa czy nie. Co więcej, 27% osób stwierdziło, że używa telefonu aktywnie przez nawet cztery godziny dziennie.

Smartfon, nowy członek rodziny?

Fakt, że mamy telefon przy sobie będąc w pracy bądź w drodze, nie budzi większego zdziwienia. Okazuje się jednak, że wielu z nas nie rozstaje się z nim spędzając czas w domu. Pomijając poranne i wieczorne „spotkania ze smartfonem", ponad połowa Polaków (51%) deklaruje, że zabiera telefon do kuchni, 32% zabiera go ze sobą udając się do pokoju dziecięcego (pytanie dotyczyło rodziców dzieci do lat 12), również 32% idzie z telefonem do... toalety.

Badanie *Smart(fonowe) relacje*, wykonane przez Ipsos na zlecenie Huawei w styczniu 2018 roku, jest częścią kampanii #AddictedToYou, w której globalny producent smartfonów zachęca do refleksji nad naszym przywiązaniem do telefonów i nad ilością poświęcanego im czasu i uwagi.

Kampanię promuje film reklamowy, w którym główne role zagrali w nim młody aktor Krzysztof Bagiński oraz modelka Cleo Ćwiek. Film pokazuje historię zakochanych ludzi, którym telefon pozwala być razem mimo dzielącej ich odległości. W tej historii przywiązanie do telefonu, postrzegane z zewnątrz jako uzależnienie, okazuje się służyć ważnym celom.

(a)

Uśmiechnij się.....

- Jesteś pewien, Janie?
- Tak, Jaśnie Panie Hrabio.
- Hmm... Dziwne... Bahdzo dziwne... Ale skoho tak, to w takim hazie, Janie, phoszę powiedzieć Pani Hhabinie, że nie życzę sobie więcej być przywożony z imhezy w bagażniku.

Mnożenie się kilogramów

Jak rozmnażają się kalorie?
- Przez pączkowanie.

Jasnowidz?

- Dlaczego zamierzacie podnieść ceny benzyny? - pyta dziennikarz prezesa spółki paliwowej.
- Aby zwiększyć wynagrodzenie naszych pracowników na progu nadciągającej inflacji.
- Ale skąd wiecie o inflacji?
- Cóż, przecież benzyna podrożeje.

Arystokratyczny bagaż

- Janie, czy w najnowszym automobilu Pani Hhabiny drzwi otwiehają się thadycyjnie, czy eksthawagancko do góhy?
- Tradycyjnie, Jaśnie Panie Hrabio.

Jak nieczynne to można!

- Nieczynne, raport kasowy się robi, trzeba poczekać z siedem minut - usiadłem w Coffee Cornerze na stacji benzynowej. Zazwyczaj około północy robią jakieś obliczenia, transmisje, czy coś równie interesującego. Wchodzi dwóch kolejnych klientów:
- Nieczynne, raport kasowy - rozejrzeli się, siedli obok mnie, po czym jeden z nich otworzył piwo w puszce.
- Tu nie można pić alkoholu - sprzedawca wychylił głowę znad monitora.
- Niech się pan nie martwi, przecież nieczynne jest.

Źródło: **www.dowcipy.jeja.pl**

BEZPOŚREDNIO TANIO

SPRZEDAM MIESZKANIE 64 m^2

PRZY ULICY SKOROSZEWSKIEJ 1A lok. nr. 6

tel. **601-22-79-74**

Jesteśmy na

www.facebook.com/Flesch Mazowsza

WARSZAWA
W TWOIM ZASIĘGU

PRZY STACJI SKM

- 2 pokoje już za 261 275 zł
- 3 pokoje już za 304 649 zł
- 4 pokoje juz za 385 585 zł

ZOBACZ PLANY NASZYCH MIESZKAŃ: www.victoriadom.pl

Victoria Dom 22 11 39 400 536 488 811

SPRAWDŹ NASZE OFERTY: *www.nieruchomosci.flesch.pl*

NA SPRZEDAŻ

DZIAŁKI

2659/1821/OGS Nadarzyn, Wolica, budowlana, pow. 1660 m², cena 268.000 zł
2658/1821/OGS Otrębusy, budowlana, pow. 1442 m², cena 580.000 zł
2657/1821/OGS Owczarnia, budowlana, pow. 1440 m², cena 380.000 zł
2654/1821/OGS Grodzisk Maz., Kozerki, budowlana, pow. 1200 m², cena 150.000 zł
2649/1821/OGS Stare Babice, budowlana, pow. 1290 m², cena 900.000 zł
2647/1821/OGS Ożarów Maz., budowlana, pow. 1900 m², cena 760.000 zł
2642/1821/OGS Milanówek, budowlana, pow. 1650 m², cena 301.000 zł
2643/1821/OGS Nadarzyn, budowlana, pow. 1880 m², cena 244.000 zł
2644/1821/OGS Nadarzyn, Urzut, budowlana, pow. 1500 m², cena 159.000 zł
2645/1821/OGS Nadarzyn, Młochów, budowlana, pow. 1000 m², cena 110.000 zł
2633/1821/OGS Nowa Wieś, budowlana, pow. 998 m², cena 330.000 zł
2632/1821/OGS Blizne Łaszczyńskiego, przemysłowa, pow. 22164 m², cena16.623.000 zł
2631/1821/OGS Nadarzyn, Kajetany, budowlana, pow. 950 m², cena 119.000 zł
2630/1821/OGS Grodzisk Maz., Czarny Las, leśna z prawem zabudowy, pow. 1760 m², cena 203.000 zł
2609/1821/OGS Nadarzyn, Rusiec, budowlana, pow. 1300 m², cena 182.000 zł
2608/1821/OGS Nadarzyn, Rusiec, budowlana, pow. 1000 m², cena 180.000 zł
2607/1821/OGS Nadarzyn, Rusiec, budowlana, pow. 1000 m², cena 180.000 zł
2606/1821/OGS Nadarzyn, Rusiec, budowlana, pow. 1000 m², cena 180.000 zł
2602/1821/OGS Warszawa, Ursus, budowlana, pow. 555 m², cena 595.000 zł
2603/1821/OGS Jaktorów, Chylice, budowlana, pow. 1272 m², cena 220.000 zł
2601/1821/OGS Nadarzyn, Wola Krakowiańska, budowlana, pow. 39.900 m², cena 1.840.000 zł
2600/1821/OGS Nadarzyn, Wola Krakowiańska, budowlana, pow. 2400 m², cena 235.000 zł
2599/1821/OGS Nadarzyn, Wola Krakowiańska, budowlana, pow. 1600 m², cena 165.000 zł
2593/1821/OGS Grodzisk Maz., Marynin, budowlana, pow. 1500 m², cena 154.000 zł
2592/1821/OGS Piastów, budowlana, pow. 1394 m², cena 770.000 zł
2591/1821/OGS Brwinów, Otrębusy, budowlana, pow. 1200 m², cena 480.000 zł
2590/1821/OGS Lesznowola, Janczewice, budowlana, pow. 1500 m², cena 330.000 zł
2589/1821/OGS Pruszków, budowlana, pow. 883 m², cena 295.000 zł
2588/1821/OGS Warszawa, Ursus, budowlana, pow. 799 m², cena 750.000 zł
2587/1821/OGS Żabia Wola, Osowiec, budowlana, pow. 1500 m², cena 157.000 zł
2586/1821/OGS Brwinów, budowlana, pow. 860 m², cena 255.000 zł
2585/1821/OGS Brwinów, budowlana, pow. 840 m², cena 255.000 zł
2583/1821/OGS Mszczonów, budowlana, pow. 5000 m², cena 450.000 zł
2578/1821/OGS Nadarzyn, Wolica, usługowa, pow. 5075 m², cena 1.421.000 zł
2574/1821/OGS Nadarzyn, Wolica, budowlana, pow. 1620 m², cena 385.000 zł
2568/1821/OGS Nadarzyn, budowlana, pow. 1050 m², cena 230.000 zł
2567/1821/OGS Nadarzyn, Urzut, budowlana, pow. 1000 m², cena 165.000 zł
2566/1821/OGS Nadarzyn, Urzut, rolna, pow. 950 m², cena 165.000 zł
2562/1821/OGS, Grodzisk Maz., Książęnice, rolna, pow. 1500 m², cena 185.000 zł
2550/1821/OGS Nadarzyn, Stara Wieś, budowlana, pow. 1000 m², cena 115.000 zł
2549/1821/OGS Nadarzyn, Rozalin, budowlana, pow. 5700 m², cena 456.000 zł
2548/1821/OGS Ożarów Maz., budowlana, pow. 640 m², cena 259.000 zł
2546/1821/OGS Ożarów Maz., budowlana, pow. 640 m², cena 260.000 zł
2544/1821/OGS Michałowice, Pęcice Małe, budowlana, pow. 650 m², cena 270.000 zł
2542/1821/OGS Jaktorów, Chylice, budowlana, pow. 3000 m², cena 300.000 zł
2541/1821/OGS Puszcza Mariańska, Michałów, budowlana, pow. 11000 m², cena 220.000 zł
2540/1821/OGS Radziejowice, Nowe Budy, budowlana, pow. 8600 m², cena 130.000 zł
2538/1821/OGS Nadarzyn, Rozalin, budowlana, pow. 9900 m², cena 1.683.000 zł
2537/1821/OGS Nadarzyn, Rozalin, budowlana, pow. 1390 m², cena 239.000 zł
2516/1821/OGS Stare Babice, Janów, budowlana, pow. 1600 m², cena 420.000 zł
2513/1821/OGS Grójec, usługowa, pow. 826 m², cena 340.000 zł
2512/1821/OGS Nadarzyn, Urzut, przemysłowa, pow. 35600 m², cena 7.137.000 zł
2511/1821/OGS Nadarzyn, Urzut, przemysłowa, pow. 10471 m², cena 2.095.000 zł
2510/1821/OGS Nadarzyn, Rusiec, budowlana, pow. 1423 m², cena 221.000 zł
2509/1821/OGS Nadarzyn, Rusiec, budowlana, pow. 1445 m², cena 224.000 zł
2508/1821/OGS Nadarzyn, Rusiec, budowlana, pow. 1527 m², cena 240.000 zł
2507/1821/OGS Nadarzyn, Rusiec, budowlana, pow. 1386 m², cena 215.000 zł
2506/1821/OGS Nadarzyn, Rusiec, budowlana, pow. 1145 m², cena 178.000 zł
2505/1821/OGS Nadarzyn, Rusiec, budowlana, pow. 1234 m², cena 192.000 zł
2504/1821/OGS Nadarzyn, Rusiec, budowlana, pow. 1575m², cena 245.000 zł
2503/1821/OGS Grodzisk Maz., Szczęsne, budowlana, pow. 1500 m², cena 179.000 zł
2499/1821/OGS Żabia Wola, Oddział, rolno – budowlana, pow. 18700 m², cena 748.000 zł
2498/1821/OGS Nadarzyn, Stara Wieś, budowlana, pow. 1184 m², cena 120.000 zł
2497/1821/OGS Nadarzyn, Rusiec, budowlana, pow. 1100 m², cena 210.000 zł
2496/1821/OGS Nadarzyn, Rusiec, budowlana, pow. 1300 m², cena 210.000 zł
2495/1821/OGS Nadarzyn, Urzut, budowlana, pow. 1500 m², cena 165.000 zł
2494/1821/OGS Pruszków, budowlana, pow. 1500 m², cena 2.500.000 zł
2487/1821/OGS Stare Babice, Borzęcin Mały, budowlana, pow. 900 m², cena 185.000 zł
2477/1821/ODS Brwinów, Owczarnia, budowlana, pow. 900 m², cena 250.000 zł
2468/1821/OGS Strzeniówka, budowlana, pow. 2300 m², cena 529.000 zł
2467/1821/OGS Stare Babice, Lipków, budowlana, pow. 2000 m², cena 790.000 zł
2466/1821/OGS Kanie, budowlana, pow. 1001 m², cena 200.000 zł
2464/1821/OGS Nadarzyn, inwestycyjna, pow. 5465 m², cena 800.000 zł
2463/1821/OGS Mszczonów, Marków-Świnice, leśna, pow. 21 700 m², cena 651.000 zł
2455/1821/OGS Kanie, budowlana, pow. 1075 m², cena 215.000 zł
2454/1821/OGS Tarczyn, Przypki, budowlana, pow. 2000 m², cena 145.000 zł
2453/1821/OGS Chylice, budowlana, pow. 1800 m², cena 540.000 zł
2450/1821/OGS Nadarzyn, Stara Wieś, budowlana, pow. 1000 m², cena 250.000 zł

SPRZEDAM MIESZKANIE W PIASTOWIE
Powierzchnia: 46m²
3 pokoje
Balkon, piwnica
Gotowe do wprowadzenia
Bardzo dobra lokalizacja
cena: 235.000 zł
kontakt : 607 232 221

2449/1821/OGS Nadarzyn, Stara Wieś, budowlana, pow. 1500 m², cena 250.000 zł
2448/1821/OGS Tarczyn, Przypki, budowlana, pow. 1947 m², cena 200.000 zł
2448/1821/OGS Tarczyn, Przypki, budowlana, pow. 1947 m², cena 200.000 zł
2447/1821/OGS Nadarzyn, Stara Wieś, budowlana, pow. 995 m², cena 150.000 zł
2446/1821/OGS Nadarzyn, Stara Wieś, budowlana, pow. 2073 m², cena 285.000 zł
2445/1821/OGS Nadarzyn, Stara Wieś, budowlana, pow. 1080 m², cena 135.000 zł
2443/1821/OGS Tarczyn, Przypki, budowlana, pow. 3000 m², cena 150.000 zł
2442/1821/OGS Tarczyn, Przypki, budowlana, pow. 9350 m², cena 374.000 zł
2441/1821/OGS Nadarzyn, budowlana, pow. 2448 m², cena 625.000 zł
2440/1821/OGS Nadarzyn, budowlana, pow. 1200 m², cena 288.000 zł
2439/1821/OGS Ożarów Mazowiecki, budowlana, pow. 500 m², cena 120.000 zł
2437/1821/OGS Brwinów, Owczarnia, pow. 2780 m², budowlana, cena 530.000 zł
2432/1821/OGS Grodzisk Mazowiecki, Odrano Wola, budowlana, pow. 2339 m², cena 270.000 zł
2426/1821/OGS Tarczyn, Przypki, budowlana, pow. 1212 m², cena 75.000 zł
2425/1821/OGS Tarczyn, Przypki, budowlana, pow. 1212 m², cena 75.000 zł
2421/1821/OGS Nadarzyn, Walendów, budowlana, pow. 1000 m², cena 160.000 zł
1070/1821/OGS Pruszków, Żbików, pow. 1670 m², budowlana, cena 699.000 zł
708/1821/OGS Leszno, Wyględy, pow. 1000 m², budowlana, cena 289.000 zł
1237/1821/OGS Pruszków, pow. 580 m², budowlana cena 275.000 zł
1134/1821/OGS Puszcza Mariańska, Zator, pow. 3150 m², siedliskowa, cena 90.000 zł
1262/1821/OGS Ożarów Mazowiecki, pow. 900 m², budowlana, cena 220.000 zł
1752/1821/OGS Milanówek, pow. 2150 m² budowlana, cena 249.000 zł
1756/1821/OGS Brwinów, pow. 3150 m², budowlana, cena 620.000 zł
1708/1821/OGS Nadarzyn, Rusiec, pow. 1478 m², budowlana, cena 199.500 zł
1651/1821/OGS Nadarzyn, Rusiec, pow. 1000 m², budowlana cena 129.000 zł
1600/1821/OGS Nadarzyn, Rusiec, pow. 1200 m2, budowlana cena 178.000 zł
1211/1821/OGS Nadarzyn, pow. 1000 m², budowlana, cena 230.000 zł
244/1821/OGS Nadarzyn, Rusiec, pow. 1500 m², budowlana, cena 225.000 zł
197/1821/OGS Strzeniówka, pow. 1500 m², budowlana, cena 270.000 zł
1502/1821/OGS Nadarzyn, Rusiec, pow. 1000 m² ,budowlana, cena 155.000 zł
171/1821/OGS Nadarzyn, Urzut, pow. 1001 m², budowlana, cena 184.000 zł
1769/1821/OGS Ożarów Mazowiecki, pow. 560 m² ,budowlana, cena 165.000 zł
1145/1821/OGS Raszyn, Sękocin Nowy, pow. 1200 m², budowlana, cena 249.000 zł
1763/1821/OGS Strzeniówka, pow. 3150 m², budowlana, cena 630.000 zł
1637/1821/OGS Duchnice, pow. 1350 m², budowlana, cena 360.000 zł
1228/1821/OGS Teresin, Pawłowice, pow. 3600 m², budowlana, cena 80.000 zł
1644/1821/OGS Nadarzyn, pow. 1500 m², budowlana, cena 335.000 zł
1349/1821/OGS Nadarzyn, Rusiec, pow. 1000 m², budowlana ,cena 195.000 zł
819/1821/OGS Milanówek, pow. 1350 m², budowlana, cena 375.000 zł
1764/1821/OGS Suchy Las, pow. 1000 m², budowlana, cena 300.000 zł
1792/1821/OGS Nadarzyn, Urzut, pow. 8600 m², budowlana, cena 616.000 zł
1502/1821/OGS Nadarzyn, Rusiec, pow. 1000 m², budowlana, cena 155.000zł
2039/1821/OGS Nadarzyn, Stara Wieś, pow. 3150 m², budowlana, cena 540.000 zł
1458/1821/OGS Tarczyn, Kotorydz, pow. 1347 m², budowlana, cena 107.000 zł
1049/1821/OGS Raszyn, pow. 1820 m², budowlana, cena 490.000 zł
1998/1821/OGS Nadarzyn, Urzut, pow. 2165 m², budowlana, cena 440.000 zł
787/1821/OGS Brwinów, Kanie, pow. 900 m², budowlana, cena 400.000 zł
457/1821/OGS Brwinów, pow. 2700 m², budowlana, cena 459.000 zł
2016/1821/OGS Nadarzyn, Strzeniówka, pow. 2000 m², budowlana, cena 495.000zł
937/1821/OGS Michałowice, Pęcice, pow. 1008 m², budowlana, cena 320.000 zł
1425/1821/OGS Nadarzyn, pow. 1000 m², budowlana, cena 235.000 zł
1906/1821/OGS Brwinów, Żółwin, pow. 1000 m², budowlana, cena 135.000 zł
1050/1821/OGS Raszyn, pow. 3200 m², budowlana, cena 576.000 zł
1465/1821/OGS Nadarzyn, Rusiec, pow. 1005 m² ,budowlana, cena 155.000 zł
1781/1821/OGS Piastów, pow. 1095 m², budowlana, cena 650.000 zł
1062/1821/OGS Brwinów, pow. 1131 m², budowlana, cena 329.000 zł
1780/1821/OGS Raszyn, Laszczki, pow. 1018 m², budowlana, cena 100.000 zł
2024/1821/OGS Brwinów, Kanie, pow. 1500 m², budowlana, cena 480.000 zł
1322/1821/OGS Nadarzyn, Stara Wieś, pow. 1000 m², budowlana, cena 149.000 zł
1761/1821/OGS Strzeniówka, pow. 2000 m², budowlana, cena 399.000 zł
1982/1821/OGS Nadarzyn, pow. 1000 m², budowlana, cena 165.000 zł
1758/1821/OGS Stare Babice, Koczargi Stare, pow. 1050 m², budowlana, cena 400.000 zł
1482/1821/OGS Michałowice, pow. 940 m², budowlana, cena 550.000 zł
2169/1821/OGS Janki, budowlana, pow. 4500 m², cena 1.000.000 zł
2163/1821/OGS Komorów, budowlana, pow. 1650 m², cena 873.000 zł
2162/1821/OGS Komorów, budowlana, pow. 1600 m², cena 830.000 zł
2160/1821/OGS Nadarzyn, Stara Wieś, budowlana, pow. 2500 m², cena 350.000 zł
2159/1821/OGS Grodzisk Maz., budowlana, pow. 1745 m², cena 1.396.000 zł
2158/1821/OGS Grodzisk Maz., budowlana, pow. 1900 m², cena 1.520.000 zł
1145/1821/OGS Raszyn, Sękocin Nowy, budowlana, pow. 1200 m², cena 249.000 zł
1136/1821/OGS Milanówek, budowlana, pow. 1725 m², cena 300.000 zł
1134/1821/OGS Puszcza Mariańska, Zator, siedliskowa, pow. 3150 m², cena 90.000 zł
1757/1821/OGS Ożarów Maz., Ołtarzew, pow. 1000 m², budowlana, cena 320.000 zł
1732/1821/OGS Ożarów Maz., Szeligi, pow. 2600 m², przemysłowa, cena 790.000 zł
1127/1821/OGS Ożarów Maz., Ołtarzew, pow. 2000 m², inwestycyjna, cena 640.000 zł
2177/1821/OGS Ojrzanów, budowlana, pow. 1001 m², cena 139.000 zł
1877/1821/OGS Warszawa, Ursynów, budowlana, pow. 900 m², cena 749.000 zł
1653/1821/OGS Grodzisk Mazowiecki, Kozerki, pow. 1427 m², budowlana, cena 198.000 zł

Sprzedam mieszkanie w Grodzisku Mazowieckim
Powierzchnia: 79m²
4 pokoje
II piętro
Centrum miasta
Niskie koszty utrzymania
kontakt : 607 454 055
cena: 320.000 zł

MIESZKANIA

3505/1821/OMS Pruszków, 2 pokoje, pow. 48 m², cena 240.000 zł
3504/1821/OMS Grodzisk Maz., pokoje, pow. 124 m², cena 505.000 zł
3503/1821/OMS Pruszków, 2 pokoje, pow. 36 m², cena 220.000 zł
3502/1821/OMS Pruszków, 3 pokoje, pow. 60 m², cena 329.000 zł
3501/1821/OMS Grodzisk Maz., kawalerka, pow. 32 m², cena225.000 zł
3500/1821/OMS Ożarów Maz., kawalerka, pow. 31 m², cena 185.000 zł
3496/1821/OMS Grodzisk Maz., 4 pokoje, pow. 80 m², cena 329.000 zł
3495/1821/OMS Pruszków, 2 pokoje, pow. 37 m², cena 229.000 zł
3489/1821/OMS Grodzisk Maz., 2 pokoje, pow. 56 m², cena 199.000 zł
3487/1821/OMS Pruszków, okolice WKD, 2 pokoje, pow. 47 m², cena 289.000 zł
3486/1821/OMS Pruszków, 2 pokoje, pow. 37 m², cena 179.000 zł
3482/1821/OMS Pruszków, 2 pokoje, pow. 48 m², cena 250.000 zł
3483/1821/OMS Warszawa, Ursus, 3 pokoje, pow. 58 m², cena 370.000 zł
3483/1821/OMS Milanówek, 3 pokoje, pow. 50 m², cena 205.000 zł
3485/1821/OMS Grodzisk Maz., 3 pokoje, pow. 60 m², cena 260.000 zł
3475/1821/OMS Warszawa, Ursus, 3 pokoje, pow. 50 m², cena 300.000 zł
3474/1821/OMS Pruszków, 2 pokoje, pow. 48 m², cena 230.000 zł
3476/1821/OMS Pruszków, 2 pokoje, pow. 59 m², cena 369.000 zł
3477/1821/OMS Pruszków, 2 pokoje, pow. 37 m², cena 204.000 zł
3479/1821/OMS Pruszków, 2 pokoje, pow. 37 m², cena 175.000 zł
3463/1821/OMS Grodzisk Maz., kawalerka, pow. 38 m², cena 160.000 zł
3460/1821/OMS Stara Babice, Latchorzew, 4 pokoje, pow. 77 m², cena 495.000 zł
3467/1821/OMS Piastów, kawalerka, pow. 32 m², cena 194.000 zł
3465/1821/OMS Piastów, 3 pokoje, pow. 47 m², cena 249.000 zł
3464/1821/OMS Piastów, kawalerka, pow. 30 m², cena 183.000 zł
3453/1821/OMS Piastów, kawalerka, pow. 35 m², cena 255.000 zł
3459/1821/OMS Pruszków, 2 pokoje, pow. 52 m², cena 310.000 zł
3462/1821/OMS Warszawa, Ursus, 3 pokoje, pow. 70 m², cena 540.000 zł
3457/1821/OMS Warszawa, Ursus, 4 pokoje, pow. 58 m², cena 336.000 zł
3454/1821/OMS Warszawa, Ursus, 3 pokoje, pow. 71 m², cena 536.000 zł
3427/1821/OMS Grodzisk Maz., kawalerka, pow. 35 m², cena 197.000 zł
3426/1821/OMS Pruszków, 3 pokoje, pow. 47 m², cena 207.000 zł
3424/1821/OMS Pruszków, 3 pokoje, pow. 70 m², cena 488.000 zł
3423/1821/OMS Pruszków, 3 pokoje, pow. 49 m², cena 285.000 zł
3421/1821/OMS Pruszków, 2 pokoje, pow. 47 m², cena 390.000 zł
3419/1821/OMS Grodzisk Maz., 3 pokoje, pow. 66 m², cena 400.000 zł
3418/1821/OMS Grodzisk Maz., 2 pokoje, pow. 36 m², cena 180.000 zł
3417/1821/OMS Grodzisk Mazowiecki, Chrzanów Mały, kawalerka, pow. 21m², cena 120.000 zł
3408/1821/OMS Warszawa, Ursus, 3 pokoje, pow. 70 m², cena 490.000 zł
3411/1821/OMS Brwinów, Koszajec, 2 pokoje, pow. 55 m², cena 219.000 zł
3414/1821/OMS Pruszków, 3 pokoje, pow. 54 m², cena 275.000 zł
3405/1821/OMS Pruszków, 3 pokoje, pow. 54 m², cena 349.000 zł
3409/1821/OMS Warszawa, Ursus, 3 pokoje, pow. 77 m², cena 650.000 zł
3380/1821/OMS Brwinów, 4 pokoje, pow. 72 m², cena 362.000 zł
3382/1821/OMS Brwinów, Koszajec, kawalerka, pow. 28 m², cena 120.000 zł
3396/1821/OMS Milanówek, 3 pokoje, pow. 47 m², cena 240.000 zł
3401/1821/OMS Piastów, 2 pokoje, pow. 52 m², cena 337.000 zł
3398/1821/OMS Piastów, 2 pokoje, pow. 62 m², cena 346.000 zł
3397/1821/OMS Piastów, 3 pokoje, pow. 64 m², cena 295.000 zł
3394/1821/OMS Piastów, 2 pokoje, pow. 47 m², cena 255.000 zł
3387/1821/OMS Pruszków, 3 pokoje, pow. 48 m², cena 235.000 zł
3386/1821/OMS Pruszków, 2 pokoje, pow. 48 m², cena 269.000 zł
3385/1821/OMS Pruszków, Parzniew, 3 pokoje, pow. 71m², cena 519.000 zł
3384/1821/OMS Pruszków, 2 pokoje, pow. 48 m², cena 229.000 zł
3374/1821/OMS Warszawa, Ursus, 2 pokoje, pow. 43 m², cena 285.000 zł
3373/1821/OMS Pruszków, 2 pokoje + ogród zimowy, 2 pokoje, pow. 64 m², cena 480.000 zł
3370/1821/OMS Piastów, kawalerka, pow. 30 m², cena 163.000 zł
3359/1821/OMS Pruszków, Parzniew, 3 pokoje, pow. 71 m², cena 430.000 zł
3354/1821OMS Brwinów, 3 pokoje, pow. 72 m², cena 320.000 zł
3356/1821/OMS Ożarów Mazowiecki, stan deweloperski, kawalerka, pow. 36m2, cena 196.000 zł
3355/1821/OMS Pruszków, kawalerka, pow. 18 m², cena 120.000 zł
3352/1821/OMS Pruszków, 3 pokoje, pow. 45 m², cena 245.000 zł
3350/1821/OMS Pruszków, 2 pokoje, pow. 34 m², cena 195.000 zł
3330/1821/OMS Milanówek, 2 pokoje, pow. 60 m², cena 305.000 zł
3328/1821/OMS Pruszków, 2 pokoje, pow. 40 m², cena 245.000 zł
3320/1821/OMS Piastów, 3 pokoje, pow. 64 m2, cena 310.000 zł
3289/1821/OMS Pruszków, 3 pokoje, pow. 60 m², cena 339.000 zł
3199/1821/OMS Milanówek, stan deweloperski, 2 pokoje, pow. 40 m², cena 212.000 zł
2386/1821/OMS Pruszków, apartament, 4 pokoje, pow. 122m², cena 690.000 zł
3163/1821/OMS Pruszków, 2 pokoje, pow. 48 m², cena 250.000 zł
3169/1821/OMS Ursus, Skorosze, 2 pokoje, pow. 56 m², cena 407.000 zł
3147/1821/OMS Pruszków, 2 pokoje, pow. 37 m², cena 185.000 zł
3135/1821/OMS Pruszków, 3 pokoje, pow. 62 m², cena 312.000 zl
3127/1821/OMS Warszawa, Mokotów, 2 pokoje, pow. 37 m², cena 369.000 zł
3121/1821/OMS Grodzisk Mazowiecki, 4 pokoje, pow. 79m2, cena 329.000 zł
3123/1821/OMS Warszawa, Ursus - Skorosze, 3 pokoje, pow. 76 m², cena 575.000 zł
2820/1821/OMS Warszawa, Bemowo, pow. 50 m², 2 pokoje, cena 429.000zł
3053/1821/OMS Pruszków, 3 pokoje, pow. 64 m², cena 286.000 zł
3081/1821/OMS Piastów, 2 pokoje, pow. 62 m², cena 299.000 zł
3066/1821/OMS Pruszków, 2 pokoje, pow. 48 m², cena 253.000 zł
3079/1821/OMS Pruszków, 2 pokoje, pow. 46 m², cena 262.000 zł
3274/1821/OMS Pruszków, os. Parzniew, 3 pokoje, pow. 70 m², cena 435.000 zł
3273/1821/OMS Pruszków, 2 pokoje, pow. 55 m², cena 259.000 zł
3255/1821/OMS Pruszków, 3 pokoje, pow. 47 m², cena 300.000 zł
3114/1821/OMS Brwinów, Koszajec, 2 pokoje, pow. 56 m², cena 225.000 zł

DOMY

1730/1821/ODS Pruszków, wolnostojący, 4 pokoje, pow. 120 m², działka pow. 405 m², cena 690.000 zł
1727/1821/ODS Wólka Kossowska, wolnostojący, 5 pokoi, pow. 180 m², działka pow. 1200 m², cena 650.000 zł
1725/1821/ODS Warszawa, Ursus, pół bliźniaka, 5 pokoi, pow. 102 m², działka pow. 278 m², cena 790.000 zł
1722/1821/ODS Brwinów, segment szeregowy, stan deweloperski, 5 pokoi, pow. 188 m², działka pow. 318 m², cena 569.000 zł
1719/1821/ODS Grodzisk Maz., wolnostojący, 4 pokoje, pow. 100 m², działka pow. 1100 m², cena 570.000 zł
1724/1821/ODS Brwinów, wolnostojący, 6 pokoi, pow. 240 m², działka pow. 1017 m², cena 639.000 zł
1720/1821/ODS Milanówek, wolnostojący, 5 pokoi, pow. 160 m², działka pow. 1500 m², cena 690.000 zł
1721/1821/ODS Otrębusy, wolnostojący, 4 pokoje, pow. 167 m², działka pow. 1535 m², cena 999.000 zł
1711/1821/ODS Żyrardów, wolnostojący, 5 pokoi, pow. 125 m², działka 700 m², cena 450.000 zł
1714/1821/ODS Piastów, pół bliźniaka, 3 pokoje, pow. 130 m², działka pow. 528 m², cena 500.000 zł
1709/1821/ODS Nadarzyn, wolnostojący, 4 pokoje, pow. 110 m², działka pow. 1100 m², cena 550.000 zł
1710/1821/ODS Żółwin, wolnostojący, 5 pokoi, pow. 286 m², działka pow. 1205 m², cena 650.000 zł
1712/1821/ODS Klaudyn, stan deweloperski, pół bliźniaka, 4 pokoje, pow. 121 m², działka pow. 332 m², cena 670.000 zł
1707/1821/ODS Nowa Wieś, stan deweloperski, segment środkowy, 6 pokoi, pow. 270 m², działka pow. 260 m², cena 700.000 zł
1713/1821/ODS Piastów, pół bliźniaka, 5 pokoi, pow. 160 m², działka pow. 700 m², cena 750.000 zł
1715/1821/ODS Klaudyn, stan deweloperski, pół bliźniaka, 3 pokoje, pow. 123m2, działka pow. 466m2, cena 799.000 zł
1708/1821/ODS Grodzisk Maz., wolnostojący, 8 pokoi, pow. 220 m², działka pow. 1114 m², cena 875.000 zł
1716/1821/ODS Rozalin, wolnostojący, 5 pokoi, pow. 210 m², działka pow. 2000 m², cena 899.000 zł
1706/1821/ODS Nowa Wieś, wolnostojący, 6 pokoi, pow. 180 m², działka pow. 900 m², cena 1.350.000 zł
1696/1821/ODS Nadarzyn, wolnostojący, 3 pokoje, pow. 56 m², działka pow. 900 m², cena 300.000 zł
1699/1821/ODS Milanówek, pół bliźniaka, 5 pokoi, pow. 160 m², działka pow. 500 m², cena 550.000 zł
1695/1821/ODS Milanówek, wolnostojący, 6 pokoi, pow. 220 m², działka pow. 680 m², cena 640.000 zł
1698/1821/ODS Nadarzyn, wolnostojący, 9 pokoi, pow. 326 m², działka pow. 1194 m², cena 1.450.000 zł
1697/1821/ODS Nadarzyn, wolnostojący, 5 pokoi, pow. 395 m², działka pow. 2065 m², cena 1.250.000 zł
1694/1821/ODS Żabia Wola, Żelechów, wolnostojący, 2 pokoje, pow. 75 m², działka pow. 2000 m², cena 350.000 zł
1688/1821/ODS Brwinów, wolnostojący, 4 pokoje, pow. 140 m², działka pow. 1400 m², cena 370.000 zł
1676/1821/ODS Nadarzyn, Rusiec, wolnostojący, 4 pokoje, pow. 140 m², działka pow. 1050 m², cena 630.000 zł
1673/1821/ODS Brwinów, bliźniak, 4 pokoje, pow. 141 m², działka pow. 503 m², cena 775.000 zł
1641/1821/ODS Piastów, bliźniak, 6 pokoi, pow. 238 m², działka pow. 350 m2, cena 1.100.000 zł
1684/1821/ODS Brwinów, Kanie, wolnostojący, 5 pokoi, pow. 150 m², działka pow. 600 m², cena 850.000 zł
1689/1821/ODS Nadarzyn, Stara Wieś, wolnostojący, 4 pokoje, pow. 170 m², działka pow. 1000 m², cena 950.000 zł
1678/1821/ODS Nowa Wieś, wolnostojący, 11 pokoi, pow. 350 m², działka pow. 1200 m², cena 950.000 zł
1679/1821/ODS Nasielsk, Dobra Wola, wolnostojący, 2 pokoje, pow. 40 m², działka pow. 3500 m², cena 220.000 zł
1664/1821/ODS Grodzisk Maz., stan surowy otwarty, pół bliźniaka, 4 pokoje, pow. 120 m², działka pow. 550 m², cena 350.000 zł
1671/1821/ODS Milanówek, wolnostojący, 7 pokoi, pow. 270 m², działka pow. 980 m², cena 398.000 zł
1651/1821/ODS Milanówek, stan surowy zamknięty, pół bliźniaka, 6 pokoi, pow. 157m², działka pow. 750m², cena 450.000 zł
1650/1821/ODS Grodzisk Maz., stan deweloperski, pół bliźniaka, 4 pokoje, pow. 160 m², działka pow. 490 m², cena 480.000 zł
1666/1821/ODS Raszyn, Janki, stan deweloperski, pół bliźniaka, 4 pokoje, pow. 145m², działka pow. 475m², cena 599.000 zł
1676/1821/ODS Nadarzyn, Rusiec, wolnostojący, 4 pokoje, pow. 140 m², działka pow. 1050 m², cena 630.000 zł
1662/1821/ODS Pruszków, pół bliźniaka, 5 pokoi, pow. 150 m², działka pow. 500 m², cena 660.000 zł
1668/1821/ODS Milanówek, wolnostojący, 8 pokoi, pow. 175 m², działka pow. 881 m², cena 750.000 zł
1653/1821/ODS Nadarzyn, wolnostojący, 5 pokoi, pow. 350 m², działka pow. 4185 m², cena 730.000 zł
1657/1821/ODS Raszyn, Rybie, pół bliźniaka, 7 pokoi, pow. 226 m², działka pow. 557 m², cena 820.000 zł
1665/1821/ODS Nadarzyn, Szamoty, wolnostojący, 7 pokoi, pow. 280 m², działka pow. 1000 m², cena 1.030.000 zł
1682/1821/ODS Warszawa, Ursus, wolnostojący, 6 pokoi, pow. 180 m², działka pow. 977 m², cena 1.350.000 zł
1658/1821/ODS Nadarzyn, Rusiec, wolnostojący, 3 pokoje, pow. 230 m², działka pow. 1500 m², cena 1.220.000 zł
1650/1821/ODS Grodzisk Mazowiecki, stan deweloperski, 4 pokoje, pow. 160 m², działka pow. 490 m², cena 480.000 zł
1662/1821/ODS Pruszków, pół bliźniaka, do wprowadzenia, 5 pokoi, pow. 150 m², działka pow. 500 m², cena 660.000 zł
1657/1821/ODS Raszyn, pół bliźniaka, 7 pokoi, pow. 226 m², działka pow. 557 m², cena 820.000 zł
1652/1821/ODS Nadarzyn, Rusiec, wolnostojący, 6 pokoi, pow. 300 m², działka pow. 1000 m², cena 899.000 zł
1646/1821/ODS Podkowa Leśna, pół bliźniaka, stan deweloperki, 5 pokoi, pow. 190 m², działka pow. 1080 m2, cena 1.060.000 zł
1647/1821/ODS Żółwin, wolnostojący, 4 pokoje, pow. 190 m², działka pow. 1000 m², cena 1.100.000 zł
1645/1821/ODS Nadarzyn, wolnostojący, stan deweloperski, 5 pokoi, pow. 130 m², działka pow. 1000 m², cena 690.000 zł
1643/1821/ODS Kajetany, wolnostojący, 6 pokoi, pow. 400 m², działka pow. 1100 m², cena 799.000 zł

SPRZEDAM MIESZKANIE W CENTRUM PRUSZKOWA
Powierzchnia: 55m²
3 pokoje
Osiedle strzeżone
oraz monitorowane
Pełna infrastruktura
cena: 380.000 zł
kontakt : 607 232 221

ZAINTERESOWAŁA CIĘ NASZA OFERTA, DZWOŃ: (22) 730-33-40

CHCESZ SPRZEDAĆ NIERUCHOMOŚĆ, ZGŁOŚ: (22) 730-33-43

O G Ł O S Z E N I A

Drobne od osób prywatnych za darmo!
Wyslij treść SMS na nr. 885 585 001
lub zadzwoń: (22) 730 33 41

DAM PRACĘ:

-**D**o opieki nad starszą osobą poszukuję pielęgniarki, opiekunki medycznej, rehabilitanta. proszę o smsy od 8 rano do 11 wieczorem, proszę podawać stawki za godzinę tej pracy. Tel. 795 453 798

-**D**uża hurtownia spożywcza w Nadarzynie zatrudni kierowców z kat. B i C tel. 604 492 736

-**D**uża hurtownia w Nadarzynie: soki, napoje, piwo zatrudni Przedstawicieli Handlowych z doświadczeniem tel. 604 492 736, 609 611 029

-**H**urtownia spożywcza w Nadarzynie zatrudni do działu handlowego z jęz. angielskim rekrutacja@flesch.pl

-**P**oszujuję kogoś kto osobie prywatnej poszuka bardzo wielu rzeczy w internecie. Nie mam fimy. Na smsy oczekuję od 8 rano do 11 wieczorem. Proszę podać stawkę za godzinę działania. Tel. 795 453 798

-**Z**atrudnimy Van Salesów do bezpośredniej sprzedaży produktów spożywczych. Tel. 604 492 736

SZUKAM PRACY:

-**P**odejmę pracę chałupniczą. Tel. 574 215 996

-**P**odejmę się sprzątania mieszkania domu, biura, mycia okien. Tel. 511 090 872

-**P**oszukuję Pani z Polski lub Ukrainy do posprzątania mieszkania. Na smsy oczekuję od 8 rano do 11 wieczorem, proszę o podanie stawki za godzinę tek pracy. Tel. 795 453 798

AUTOMOTO:

-**K**olekcjoner kupi auta z PRL. Tel. 516 774 069

-**K**olekcjoner kupi części do polskich, starych motocykli: sokół, sm500, lech, cws, podkowa, niemen, łucznik, perkun, tornedo. Kupię najdrobniejsze części. Tel. 505 529 328

-**K**olektor ssący do Renault Scenic 1,6 16 V stan bardzo dobry sprzedam. Cena: 50 zł. Tel. 509 635 494

-**K**upię auta z czasów PRL: fiat, syrena, warszawa, wołga, moskwicz, mikus, zaporożec, wartburg, nysa i inne ciekawe oraz stare motocykle - części. Także stare motocykle i wszelkie części. Tel. 505 529 328

-**K**upię każdy samochód osobowy i dostawczy, również rozbity i bez dokumentów. Tel. 519 353 990

-**K**upię starszego mercedesa. Moze być do remontu, lub w dobrym stanie. Tel. 668 171 639

-**K**upię stare auta: warszawę, syrenę, fiata, garbusa, nysę, malucha, mikrusa oraz wszelkiego rodzaju części. Mile widziane części karoseryjne. Tel. 516 774 069

-**K**upię stare motocykle: komara, motorynkę, shl, wfm, junaka, rysia, zaka oraz części wszelkiego rodzaju: koła, gaźniki, silniki itp. el. 516 774 069

NIERUCHOMOŚCI:

-**D**ziałkę budowlaną sprzedam 1579 m2 Odrano Wola - Grodzisk Mazowiecki. Cena: 110 zł/m^2, media w ulicy. Tel. 510 407 176

-**D**ziałki budowlane sprzedam w gminie Ostrów Mazowiecka. Pow. 1020 i 1050 m^2. Słup elektryczny w granicy działki, wodociąg w drodze. Cena: 35 tys. za jedną. Tel. 609 643 706

-**G**ospodarstwo 3,2 ha sprzedam w gminie Mochowo koło Płocka. Cena: 249 tys. zł. Tel. (24) 276 57 84

-**P**ruszków. Sprzedam mieszkanie w domu jednorodzinnym: 64 m^2. Tel. 604 282 420

-**R**eguły przy al. Jerozolimskich, działkę sprzedam: 1300 m^2. Tel. 720 147 373

-**S**przedam dom w Grodzisku Maz. 180 m^2, działka 900 m^2, budynek gospodarczy: 50 m^2, dwa garaże. Wszystkie media miejskie. W rozliczeniu mogę przyjąć mieszkanie. Tel. 504 554 890

-**S**przedam dom wolnostojący 127 m^2 powierzchni mieszkalnej, powierzchnia użytkowa 150 m^2, 5 pokoi, 2 kuchnie, 2 łazienki, 2 oddzielne wejścia. Wszystkie media, kanalizacja w budowie. Działka 1506 m^2, garaż wolnostojący. Milanówek. Tel. 510 407 176

-**S**przedam działkę budowlaną o pow. 1737 m^2. Siedliska k. Piaseczna. Cena: 310 zł/m^2. Tel. 516 787 379

-**S**przedam działkę budowlaną – Piastów centrum, pow. 700 m^2, cena: 490 tys. zł. Tel. (22) 406 09 23; 729 206 197

-**S**przedam działkę mieszkaniowo – usługową w Broniszach o powierzchni 2112 m^2. Cena do negocjacji. Tel. 608 482 527, 692 866 931

-**S**przedam działkę w Bożej Woli k/ Błonia: 5700 m^2. Na działce: mały dom całoroczny, budynki gospodarcze, studnia, prąd, siła, woda miejska. Działka jest zagospodarowana, w pobliżu sklepy, szkoła, dworzec kolejowy i autobusowy. Pozwolenie na budowę. Tel. 571 398 457

--**S**przedam ładną kawalerkę w centrum Żyrardowa, 2 piętro, pow. 35 m^2, cena: 120 tys. zł do negocjacji. Tel. 665 026 831

-**U**czciwa kobieta poszukuje pokoju niedrogo, chętnie pomogę. Ursus. Tel. 572 854 485

-**U**rsus dom sprzedam: 6 pokoi, 120 m^2, wysoki parter z piętrem. Trzy garaże. Tel. 505 345 767

-**W**ynajmę dwa graże (70 i 30 m^2) na działaność gospodarczą w Ursusie. Wjazd prosto z ulicy. Tel. 505 345 767

-**W**ynajmę lokal na działalność w Ursusie: 37 m^2 przy głównej ulicy. Tel. 537 049 107

-**W**ynajmę pokój w Warszawie, cena do ustalenia. Praga, 1 km od dworca W-wa Wsch. Na smsy oczekuję od 8 ran do 11 wieczorem. Tel. 795 453 798

-**Z**amienię mieszkanie kwaterunkowe w bloku 45 m^2 (2 pokoje) na większe (3 pokoje) do 70 m^2, Pruszków. Tel. 502 391 648

MATRYMONIALNE:

-**S**zukam kobiety 50 plus. Tel. 576 374 245

-**U**czciwa, kulturalna z Warszawy-Ursusa, pozna kulturalnego, uczciwego Pana z Ursusa. Tel. 660 228 692

-**W**itam Panie, jestem wdowcem, kulturalnym, pracującym bez nałogów, który pozna Panią na stałe o podobnym myśleniu by założyć rodzinę. Mam 53 lata, 170 cm wzrostu. Proszę o kontakt lub sms na nr. tel. 601 263 231

KUPIĘ - SPRZEDAM:

-**A**ntyczne meble, obrazy, srebra, platery, szable, bagnety, orzełki, książki, odznaki, odznaczenia, pocztówki, bibeloty zakupię – za gotówkę. Tel. 504 017 418; 601 336 063

-**D**rewno opałowe różne 90 zł mp. Kominkowe, twarde 140 zł mp+transport. Tel. 504 019 716

-**K**ask motocyklowy sprzedam, nowy, cena: 170 zł. Tel. 574 215 996

-**K**upię w dobrym stanie rower damkę górala z obniżoną ramą do 300 zł. Ok. Piaseczna, Góry Kalwarii. Tel. 573 476 191

-**K**upię tanio: prodiz, grill elektryczny, toster, krokomierz, adapter, laptop, duży smartfon (z internetem), dyktafon, krótkofalówki, duży i mały termos, kubek namagnesowany, pufę, fotele rozkładane, radiomagnetofon 1 i 2 kasetowy z CD (z funkcją przegrywania z CD na kasety), żelazko, urządzenie pokazujące prognozę pogody, w 1 zestawie : radiomagnetofon kasetowy i adapter CD; dużą lornetkę, aparat foto, kamerę cyfrową i video, koc wełniany, fotel bujany, samowar, suszarkę. Na smsy czekam od 8 rano do 11 wieczorem, proszę podawać ceny. Tel. 795 453 798

-**K**upię tanio spis telefonów i adresy szeptunek, jasnowidzów, wróżbitów, bioterapeutów i bioenergoterapeutów. Na smsy z podaną ceną oczekuję od 8 rano do 11 wieczorem. Tel. 795 453 798

-**K**upię topole na pniu, olchę, sosnę, dąb. Tel. 504 019 716

-**K**upię zabytkowe rowery: Kamiński, Rybowski, Łucznik, Wicher, Zawadzki, Lipiński, Wehren, Huragan, Jaguar i inne ciekawe oraz części. Tel. 505 529 328

-**K**upię zużyte akumulatory. Dojeżdżam. Tel. 510 800 370

-**N**ową, czarną marynarke z weluru sprzedam. Cena: 50 zł. Wzrost: 182 cm, obwód klatki piersiowej: 96 cm,. Tel. 660 930 281 po 15-tej

-**N**owy rower górski, koła 24" tanio sprzedam. Tel. 504 554 890

-**O**dkurzacz karcher sprzedam. Cena: 150 zł. Tel. 574 215 996

-**O**kazja! Sprzedam trzy nowe garnitury dobrej jakości o wymiarach 170x108 cm. Cena do ustalenia. Tel. 506 372 030

-**O**kazja: wyprzedaż nowych garniturów w różnych kolorach, bardzo niska cena. Wzrost: 182 cm, obwód klatki piersiowej: 96 cm, obwód pasa: 92 cm. Tel. 660 930 281 po 15-tej

-**P**ianino, czarne Calipso, prawie nieużywane sprzedam. Tel. 505 345 767

-**P**ompę 4 stopniową do hydroforu sprzedam. Tel. 505 345 767

-**R**ower górski sprzedam. Rama męska, cena: 150 zł. Tel. 574 215 996

-**S**przedam 2 opony Bringestone: 245/40/17. Tel. 574 215 996

-**S**przedam akwarium 120 litrów z szafką oraz gupiki, molinezje, platki, krewetki. Tel. 574 215 996

-**S**przedam biurko. Stan bardzo dobry. Cena: 80 zł. Tel. 574 215 996

-**S**przedam dvd, używane, sprawne. Cena: 40 zł. Tel. 574 215 996

-**S**przedam futro z norek brązowe. Tel. 602 255 395

-**S**przedam bardzo ładną, nową kurtkę z norek nr. 46, kolor czekolada. Tel. 502 629 315 Barbara

-**S**przedam baterię ścienną umywalkową i łazienkową, kolor: chrom-złoto. Tel. 503 002 915

-**S**przedambukszpan cięty. Tel. 578 277 677

-**S**przedam krewetki akwariowe, gupiki, molinezje i patki. Tel. 574 215 996

-**S**przedam kurtkę zimową, męską 3/4 z kapturem, kolor ciemnobrązowa. Cena: 250 zł. Tel. 574 215 996

-**S**przedam kurtkę skórzaną, damską, czarną, długość: 70 cm, nowa, cena: 50 cm. Tel. 695 681 450

-**S**przedam ławo - stół, cena: 120 zł. Tel. 692 043 553

-**S**przedam tanio nowe futro z nutrii, beżowe. Tel. (22) 758 21 18 Pruszków

-**S**przedam telewizorPhilips, sprawny, cena: 50 zł. Tel. 574 215 996

-**S**przedam odzież używaną w dobrym stanie. Tel. 578 277 677

-**S**przedam odzież używaną w dobrym stanie. Tel. 668 549 745

-**S**przedam opony zimowe Fulda Kristal 205/55 R16. 200 pln za komplet. Tel. 601 537 283

-**S**przedam opony zimowe Pirelli: 195/65/15. Cena: 220 zł za komplet. Tel. 574 215 996

-**S**przedam płaszcz skórzany damski, brązowy dł. 115 cm, cena: 100 zł. Tel. 695 681 450

-**S**przedam ponton, stan jak nowy, biało-czerwony, cena: 240 zł. Tel. 574 215 996

-**S**przedam stół, kolor ciemny. Wymiary: 80x140x220 + 6 krzeseł. Mało używane. Tel. 503 002 915

-**S**przedam tanio kanapę dwuosobową i dwa fotele, kolor beżowy, stan b. dobry. Tel. 698 391 331

-**S**przedam wiertła i inne narzędzia. Tel. 503 002 915

-**S**zafę metalową, zamykaną na klucz, okazja 70 zł. Tel. 794 379 429

-**T**anio kupię: miód, pierzgę, orzechy laskowe, włoskie, kolejkę, kapcie z futerkiem góralskie rozm. 7 i 8, kasety audio magnetofonowe z nagraniem polskiego, zachodniego beatu - lata 60-te, płyty CD, ten sam kierunek muz. Garnitur góra - dół ciemny i jasny dla pana 178 cm, buty ciepłe na zimę rozmiar: 7 i 8-ka. Na smsy oczekuję od 8 rano do 11 wieczorem, proszę o podawanie cen. Tel. 795 453 798

-**W**agę towarową sprzedam. Tel. 505 345 767

-**Z**amienię akumulatory zużyte na sprawne, niewielka dopłata. Tel. 510 800 370

USŁUGI:

-**D**ezynsekcja - deratyzacja. Skutecznie zwalczamy: prusaki, karaluchy, mrówki, pluskwy, myszy i szczury itp. Kontakt: www.insekt24.pl Tel. 533 780 170

-**O**dkleszczanie. Skuteczne zwalczanie KLESZCZY na Twojej posesji. Kontakt: www.insekt24.pl Tel. 533 780 170

-**O**dkomarzanie. Skutecznie zwalczamy komary na terenach zielonych. Pozbędziesz się bzyczącego problemu. Kontakt: www.insekt24.pl Tel. 533 780 170

-**P**IT. Księgowa rozliczy PIT za 2017 r. Tel. 512 903 402

-**P**rzewozy busem, wycinka drzew, żywopłotów, wywóz złomu. Tel. 515 146 480

-**Z**iemia na wyrównanie terenu 5 zł tona. Czarnoziem, humus: 20 zł tona+transport. Tel. 504 019 716

RÓŻNE

-**P**omogę, czuję i widzę więcej, wiem co byo, wiem co jest, wiem co będzie: www.tarocista.pl Tel. 600 103 891

TU MOŻE BYĆ TWOJA REKLAMA
601 967 788, 885 585 001

CHCESZ ZGŁOSIĆ NIERUCHOMOŚĆ BEZPOŚREDNIO DO GAZETY?
DZWOŃ: (22) 730 33 41

POLECANE OFERTY DEWELOPERSKIE

Nadarzyn, dom wolnostojący, pow. 146m², działka 1000m², **cena 690.000 zł,** tel. 693 615 825

Ożarów Mazowiecki, skrajny segment, pow. 185m², działka 245m², **cena 595.500 zł,** tel. 605 541 258

Piastów, dom wolnostojący,stan surowy zamknięty ,pow.255m² działka 975m², **cena 650.000 zł,** tel. 607 232 221

Brwinów, pół bliźniaka, pow.141m² działka 515m², **cena 570.000 zł,** tel. 607 454 055

Nadarzyn ,Rusiec , dom wolnostojący, pow. 215m², działka 1130m², **cena 435.000 zł,** tel. 693 615 825

Nadarzyn , dom wolnostojący , pow. 200m², działka 1200m², **cena 320.000 zł,** tel. 693 615 825

Nadarzyn, dom wolnostojący, pow. 249m², działka 1200m², **cena 790.000 zł,** tel. 693 615 825

PRZYJMIEMY DO SPRZEDAŻY DOMY,DZIAŁKI I MIESZKANIA

KONTAKT: (22) 730 33 40
(22) 730 33 43

ZAPRASZAMY DEWELOPERÓW DO WSPÓŁPRACY PRZY SPRZEDAŻY MIESZKAŃ I DOMÓW

15 lecie
Kabaret
Skeczów
Męczących
Jubileusz
15 lat na scenie
Otrębusy, 15.04.2018

Serdecznie zapraszamy
na przedstawienie teatralne
pt. „NA TROPIE KLEJU"
w wykonaniu dzieci
z Teatrzyku „Kurtynka"
z Domu Kultury „Kolorowa"
Reżyseria -Radosław Mazur
23.02.2018 /piątek/ godz. 18.00
DOM KULTURY „KOLOROWA
Warszawa Ursus, ul. Sosnkowskiego 16
PARTER - SALA IMPREZ

121 Muzeum Dulag 121
zaprasza na spotkanie z cyklu
Karty Historii
organizowane z Książnicą Pruszkowską
"Moje wczoraj"
Spotkanie autorskie z Janem Eljaszewiczem
- byłym więźniem obozu Dulag 121
24 lutego 2018 r. godzina 15:00
Muzeum Dulag 121, ul.3 Maja 8A, Pruszków
Wstęp wolny!
powiat pruszkowski
Mocne Strony
gpr24.pl

POCZEKALNIA PKP ZAPRASZA
AKUSTYCZNY
KONCERT
BOGDANA
ROGUSKIEGO
KOMPOZYTORA, AUTORA TEKSTÓW
3 marca 2018
godz. 18:00
WSTĘP WOLNY
Poczekalnia PKP
Dworzec Kolejowy
w Grodzisku Mazowieckim
ul. 1 Maja 4
BOGORIA
ORIENTAWNA
GRODZISK NEWS

PRZYSTANEK HISTORIA
w Muzeum Dulag 121
Muzeum Dulag 121 i Instytut Pamięci Narodowej Oddział w Warszawie
z okazji Narodowego Dnia Pamięci Żołnierzy Wyklętych
zapraszają na wykład DR. TOMASZA ŁABUSZEWSKIEGO
„WOLNOŚĆ I NIEZAWISŁOŚĆ"
HISTORIA ŻOŁNIERZY POWOJENNEGO
PODZIEMIA NIEPODLEGŁOŚCIOWEGO
w dniu
godz.
Muzeum Dulag 121
28 lutego (środa)
18:00
Pruszków, ul. 3 Maja 8A
WSTĘP WOLNY
powiat pruszkowski
INSTYTUT PAMIĘCI NARODOWEJ
Mocne Strony
gpr24.pl

Biblioteka Publiczna im. W. J. Grabskiego w Dzielnicy Ursus m.st. Warszawy
oraz
Rada Dzielnicy Ursus m.st. Warszawy
Burmistrz Dzielnicy Ursus m.st. Warszawy Urszula Kierzkowska
Zastępca Burmistrza Wiesław Krzemień
Zastępca Burmistrza Kazimierz Sternik
zapraszają mieszkańców Ursusa do udziału
w międzypokoleniowych warsztatach twórczych pt.
Wolność
W związku z przypadającą w tym roku 100. rocznicą
odzyskania przez Polskę niepodległości
w okresie od 23 lutego do 25 kwietnia
zapraszamy Państwa do współtworzenia
opowiadań bajkowych o tematyce wolnościowej.
Moderator spotkań: Marek Samselski
12 spotkań odbędzie się w placówkach Biblioteki Publicznej.
Terminy warsztatów i szczegółowe informacje:
www.bpursus.waw.pl www.ursus.warszawa.pl
/BibliotekaPublicznaWUrsusie/
/dzielnicaursus
STOLICA WOLNOŚCI
1918-2018
BIBLIOTEKA PUBLICZNA

WEEKENDOWE
SPOTKANIA
RODZINNE
KU NIEPODLEGŁOŚCI
- TOŻSAMOŚĆ, KULTURA, SYMBOLIKA
SOBOTA, 24 LUTEGO 2018
GODZ. 11:00-15:00, WSTĘP WOLNY
SPOTKANIE PIERWSZE
ZMIERZCH RZECZYPOSPOLITEJ
PROGRAM:
godz. 11:30 - pokaz tańca z warsztatami tanecznymi
godz. 13:30 - prelekcja Michała Bąka:
Tadeusz Kościuszko - bohater ponadczasowy.
STAŁE PUNKTY PROGRAMU:
Ubiór drugiej połowy XVIII wieku
Żołnierze Tadeusza Kościuszki
Bajki Krasickiego - zajęcia animacyjne
Warsztaty wykonywania wachlarza i czapki krakuski
Kalendarium wydarzeń: Polska i świat
- prezentacja multimedialna
Muzeum Starożytnego
Hutnictwa Mazowieckiego
im. Stefana Woydy w Pruszkowie
plac Jana Pawła II 2, tel. 22 758 72 66
www.mshm.pl
MUZEUM STAROŻYTNEGO HUTNICTWA MAZOWIECKIEGO im. Stefana Woydy w Pruszkowie
Muzeum jest Instytucją Kultury Miasta Pruszkowa
Miasto Pruszków
GAZETA WPR
WPR24
ORIENTAWNA

U NAS. Światowy Dzień Kota w Bibliotece Publicznej w Ursusie

Domowe i te wolno żyjące

Jakich form pomocy udzielają miejskim kotom schroniska, urzędy dzielnicy oraz organizacje pozarządowe - dowiedzieliśmy się podczas spotkania pod hasłem „Kot z Ursusa" w Czytelni Naukowej nr XIX. Uczestnicy wzięli udział w głosowaniu na najciekawsze zdjęcie kota, które nadesłali czytelnicy biblioteki. Cały czas trwała też zbiórka karmy dla podopiecznych Pruszkowskiego Stowarzyszenia na Rzecz Zwierząt.

Spotkanie rozpoczęła dyrektor biblioteki Agnieszka Proszowska wierszem Wisławy Szymborskiej „Kot w pustym mieszkaniu". Pozytywne reakcje czytelników świadczyły o tym, że doskonale znali oni wiersz noblistki. Tym bardziej, że wśród zgromadzonych było wielu uczestników Dyskusyjnego Klubu Książki oraz wielu stałych czytelników biblioteki.

Kastracja to nie okaleczanie

Dorota Będkowska, lekarz weterynarii ze schroniska „Na Paluchu" opowiedziała czytelnikom o tym jak ważna jest kastracja, która nie tylko zapobiega bezdomności kotów, lecz również zmniejsza ryzyko zachorowań.

Zwierzęta nie mają świadomej potrzeby posiadania potomstwa, a zabiegi kastracyjne nie są żadnym ich okaleczaniem. Wręcz przeciwnie, koty w okresie rozpłodowym bardzo się męczą. Podawanie kocicom antykoncepcji hormonalnej zmniejsza objawy rui tylko doraźnie, natomiast może skutkować ropomaciczem. Niewykastrowane koty-samce „zaznaczają teren" zostawiając bardzo brzydki zapach w całym mieszkaniu, często też uciekają z domu w poszukiwaniu kotki.

Poza czynnikiem zdrowotnym kastracja jest tak ważna również dlatego, że stanowi najskuteczniejszą metodę prewencyjną wobec bezdomności i niepotrzebnego cierpienia zwierząt, które rozmnażają się na niewyobrażalnie wysoką skalę. Ruja u kotki może pojawiać się 2-4 razy w roku. Rocznie może ona urodzić nawet kilkanaście kociąt.

Koty wolno żyjące

O instytucjonalnych formach pomocy opowiedziała nam pani Barbara Szymańczak, naczelnik Wydziału Ochrony Środowiska Dzielnicy Ursus. Biuro Ochrony Środowiska Urzędu m. st. Warszawy kupuje drogą przetargu karmę dla kotów wolno żyjących. Każda dzielnica Warszawy ma zarejestrowanych kocich opiekunów, którzy przy wsparciu wydziału Ochrony Środowiska w swojej dzielnicy dokarmiają zgłoszone wcześniej wolno żyjące koty.

Magdalena Sternik z Wydziału Ochrony Środowiska Dzielnicy Ursus bezpośrednio współpracuje ze społecznymi opiekunami zwierząt. Nie tylko przyznaje bony na karmę, lecz również pomaga w wyłapywaniu kotów do kastracji i leczenia. Każda dzielnica ma bowiem podpisaną umowę z miejscową lecznicą weterynaryjną, w której ratowane jest życie i zdrowie wolno żyjących zwierząt. Magdalena Sternik pomaga również w załatwianiu schronienia miejskim kotom, wspiera przy negocjacjach ze spółdzielniami mieszkaniowymi, kontaktuje się z odpowiednimi organizacjami.

Historie uratowanych kotów

Kolejny gość, Ilona Mlastek z Pruszkowskiego Stowarzyszenia na Rzecz Zwierząt, przytoczyła wiele sytuacji ratowania kotów, zgłoszonych przez przypadkowe osoby lub tymczasowych karmicieli. Opisane historie świadczyły o wciąż niskiej świadomości na temat praw i ochrony zwierząt wśród mieszkańców. Ważnym elementem jest współpraca z Eko Patrolem, czyli formacją straży miejskiej, zajmującą się m. in. interwencjami oraz odłowem bezdomnych zwierząt.

Ilona Mlastek również podkreśliła znaczenie kastracji jako najlepszej metody prewencyjnej wobec bezdomności kotów. Ich populacja jest zdecydowanie za duża, by pomóc wszystkim, które tego potrzebują. Zdarza się, że pracownicy organizacji są zmuszeni do odmowy udzielenia pomocy lub podejmowania przykrych decyzji o eutanazji chorych miotów. Ludzie najczęściej nie zdają sobie z tego sprawy i bezmyślnie dopuszczają do niekontrolowanego rozmnażania się kotów. Za mało jest programów edukacyjnych w kierunku ochrony zwierząt. Instytucje rzadko włączają się w takie programy, a uświadamianie młodego pokolenia wydaje się tutaj kluczowe.

Nasze domowe pupile

Na koniec padło wiele pytań z sali. Uczestnicy chętnie opowiedzieli też o swoich domowych kotach. Jedna z czytelniczek przyniosła nawet album ze zdjęciami swojego pupila, o którym opowiedziała zgromadzonym.

Zaproszeni goście pytali wszystkich obecnych na sali czy mają lub mieli kota. Jedna z pań wyznała, że nie adoptuje teraz żadnego zwierzęcia, bo nie chce mu robić tego, co opisała Wisława Szymborska w swoim wierszu. Magdalena Sternik pokazała zdjęcia swojego psa i kota, obalając mit wzajemnej antypatii tych zwierząt.

Uczestnicy spotkania okazali się bardzo hojni i przynieśli mnóstwo zarówno suchej jak i mokrej kociej karmy dla podopiecznych Pruszkowskiego Stowarzyszenia na Rzecz Zwierząt.

Wszyscy obejrzeli wystawę nadesłanych fotografii, po czym wzięli udział w głosowaniu na najciekawsze według nich zdjęcie kota z Ursusa. Nadesłano ich aż 18, a zwycięzcą konkursu fotograficznego został Andrzej Wabia i jego kot – Fredek.

Spotkanie odbyło się pod patronatem Burmistrza Dzielnicy Ursus Urszuli Kierzkowskiej. Patronem medialnym był dwumiesięcznik *„Kocie Sprawy"* oraz dwutygodniki lokalne - *„Flesch Mazowsza"* i *„Mocne Strony"*.

Tekst i foto:
Lucyna Dąbrowska

GRODZISK MAZOWIECKI. Opowieść o korzeniach, tradycjach i tożsamości

Spotkanie z Sycylijczykiem

W sobotę 17 lutego w ramach Grodziskich Spotkań Wielokulturowych mieliśmy rzadką okazję spotkać rodowitego Sycylijczyka, aczkolwiek zadomowionego w Polsce. Marco Sallemi opowiadał o swoich sycylijskich korzeniach, o rodzinnych tradycjach, o powrocie do sycylijskiej tożsamości.

Jak się okazało podczas krótkiego sondażu przeprowadzonego wśród uczestników spotkania, większości z nas Sycylia kojarzy się przede wszystkim z mafią, czynnym wulkanem Etną, katedrą w Palermo czy oliwkami. Ponieważ jednak o wszystkim tym możemy poczytać w Internecie, Marco Sallemi zaproponował słuchaczom swoją prywatną wersję podróży na Sycylię.

Różnice językowe

Przede wszystkim zwrócił uwagę na kwestię języka, jako wyznacznika sycylijskiej tożsamości. Sycylia, tak jak i pozostałe regiony Włoch, posiada swój odrębny dialekt. Różnice we włoskich dialektach są tak duże, że jeszcze 50 – 100 lat temu nie sposób było porozumieć się np. Sycylijczykowi z Mediolańczykiem. W chwili obecnej powszechna znajomość języka włoskiego eliminuje ten problem, niemniej jednak dialekty są wciąż w użyciu.

Wyznacznikiem sycylijskiej tożsamości nie może być natomiast wygląd: kolor włosów, oczu, rysy twarzy czy karnacja. Sycylijczycy wskutek podbojów historycznych mają dużą domieszkę krwi zarówno Wikingów (i ich potomków Normanów), jak i Arabów. Dlatego rodowity Sycylijczyk o jasnych włosach i niebieskich oczach, podobnie jak Sycylijczyk o arabskich rysach, nie jest bynajmniej rzadkością. Natomiast charakterystycznym sycylijskim elementem ubioru mężczyzn i chłopców jest czapka z daszkiem, przypominająca kaszkiet.

Mnogość kulturowa

O sycylijskim pochodzeniu świadczyć może nazwisko – przykładowo nazwisko Sallemi jest wariantem bardzo typowego dla Sycylii nazwiska Salemi, mającego zresztą korzenie arabskie. Z kolei imię ojca prelegenta, Salvatore, typowe jest dla południa Włoch, a oznacza ni mniej, ni więcej, tylko „Zbawiciela". Z tych wszystkich przykładów widać też wyraźnie, jak wiele wpływów kulturowych złożyło się na dzisiejszą Sycylię.

Podczas spotkania Marco Sallemi zaprezentował na slajdzie sycylijski rydwan – bardzo bogato dekorowany pojazd konny dwukołowy, wykorzystywany w uroczystych pokazach. Należy wspomnieć o baroku sycylijskim – stylu architektonicznym, który na Sycylii, w miejscowościach takich, jak Noto, Modica, Ragusa znalazł swoje specyficzne, lokalne, wyjątkowo dynamiczne i dekoracyjne rozwinięcie. Ragusa Ibla z kolei zaskakuje tak gęstą zabudową, że patrząc w okno, zagląda się do wnętrza domu sąsiada. Z Ragusy, będącej jednym z najstarszych sycylijskich miast, pochodzą najbardziej oryginalni, najbardziej „sycylijscy" Sycylijczycy.

Makaron – duma Sycylijczyków

Dumą mieszkańców Sycylii jest lokalne jedzenie, którego podstawę stanowi makaron, bez niego kuchnia sycylijska jest nie do wyobrażenia.

Uznanym smakołykiem są pomidory suszone na słońcu, zabezpieczane na czas schnięcia firanką i chciałoby się powiedzieć – niezwykle mało wydajne, ponieważ aby uzyskać 1,5 kg suszonych, potrzeba aż 20 kg świeżych i ogromnego nakładu pracy.

Za wyjątkowe uznać można też sycylijskie cytryny i pomarańcze, niedostępne jednak na innych rynkach niż lokalny. Stanowią one podstawę przygotowania sycylijskiej sałatki cytrusowej, wzbogaconej o czerwoną cebulę i natkę pietruszki. Taką też sałatkę przygotował Marco Sallemi w ramach degustacji wieńczącej spotkanie w Radogoszczy.

Sylwia Pańków

R E K L A M A

NA SPRZEDAŻ MIESZKANIE W PRUSZKOWIE

Powierzchnia: 70m²
3 pokoje
Taras: 11,5m²
Miejsce garażowe
Komórka lokatorska
Osiedle zamknięte
z ochroną i monitoringiem
cena: 488.000 zł
kontakt: 607 454 055

SPRZEDAM DOM WOLNOSTOJĄCY W ŻYRARDOWIE
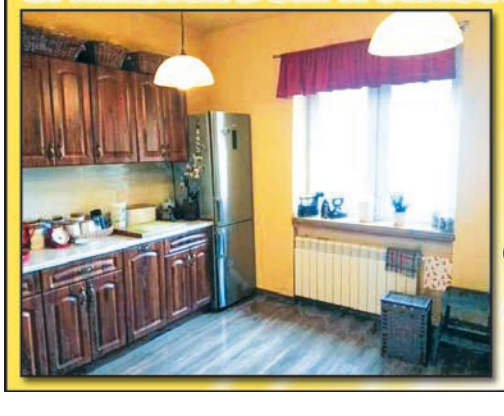
Nr oferty: 1711/1821/ODS
Powierzchnia: 125m²
5 pokoi
Działka: 733m²
Cicha i spokojna okolica
domków jednorodzinnych
cena: 450.000 zł
kontakt: 663 335 444

OFERTY TYLKO U NAS

Mieszkanie na sprzedaż — Grodzisk Mazowiecki
222 000 PLN — 1 pok., 32 m²

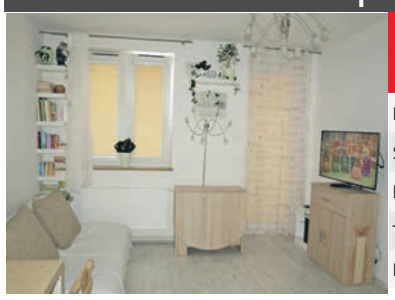

Nr oferty: 3501/1821/OMS

Rok budowy:	2010
Stan:	bardzo dobry
Piętro:	2
Typ kuchni:	widna
Kontakt	22 730 33 43

Mieszkanie na sprzedaż — Piastów
326 000 PLN — 3 pok., 59 m²

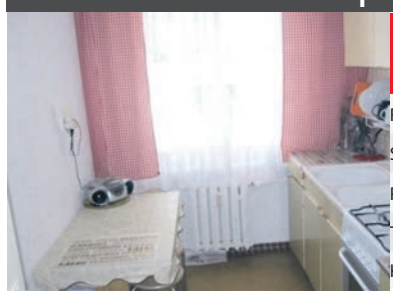

Nr oferty: 3450/1821/OMS

Rok budowy:	1980
Stan:	drobny remont
Piętro:	parter
Typ kuchni:	widna
Kontakt	22 730 33 40

Mieszkanie na sprzedaż — Pruszków
175 000 PLN — 2 pok., 37 m²

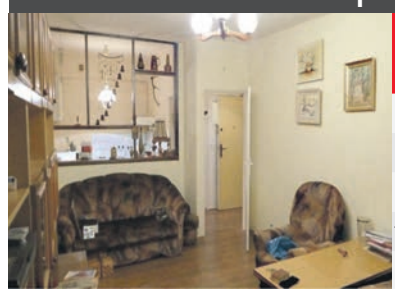

Nr oferty: 3479/1821/OMS

Rok budowy:	1976
Stan:	drobny remont
Piętro:	4
Typ kuchni:	prześwit
Kontakt	22 730 33 43

Mieszkanie na sprzedaż — Piastów
295 000 PLN — 3 pok., 62 m²

Nr oferty: 3397/1821/OMS

Rok budowy:	1930
Stan:	do odświeżenia
Piętro:	1/1
Typ kuchni:	otwarta
Kontakt	22 730 33 40

Mieszkanie na sprzedaż — Grodzisk Mazowiecki
120 000 PLN — 1 pok., 21 m²

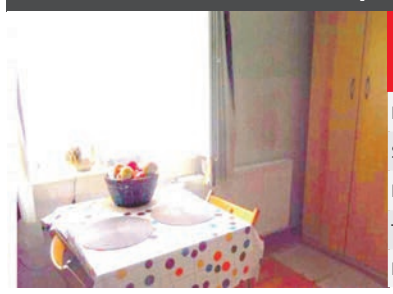

Nr oferty: 3417/1821/OMS

Rok budowy:	2008
Stan:	bardzo dobry
Piętro:	parter
Typ kuchni:	aneks
Kontakt	22 730 33 43

Mieszkanie na sprzedaż — Pruszków
253 000 PLN — 2 pok., 48 m²

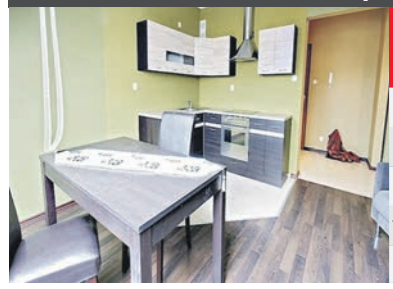

Nr oferty: 3066/1821/OMS

Rok budowy:	2009
Stan:	bardzo dobry
Piętro:	2/2
Typ kuchni:	aneks
Kontakt	22 730 33 40

Mieszkanie na sprzedaż — Brwinów, Koszajec
219 000 PLN — 2 pok., 55 m²

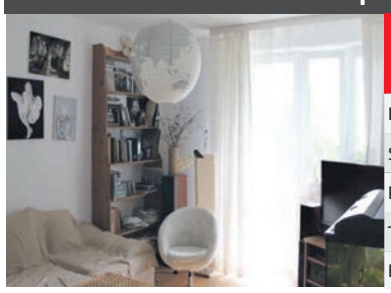

Nr oferty: 3411/1821/OMS

Rok budowy:	1990
Stan:	dobry
Piętro:	parter
Typ kuchni:	widna
Kontakt	22 730 33 43

Działka na sprzedaż — Nadarzyn, Rusiec
149 000 PLN — 994 m²

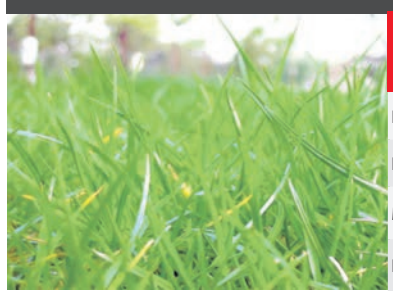

Nr oferty: 2620/1821/OGS

Rodzaj działki	budowlana
Kształt	prostokąt 25mx40m
Media	tak
Kontakt	22 730 33 40

Działka na sprzedaż — Wola Krakowiańska
165 000 PLN — 1600 m²

Nr oferty: 2598/1821/OGS

Rodzaj działki	budowlana
Kształt	prostokąt 32mx51m
Media	tak
Kontakt	22 730 33 43

Działka na sprzedaż — Żówin
130 000 PLN — 1240 m²

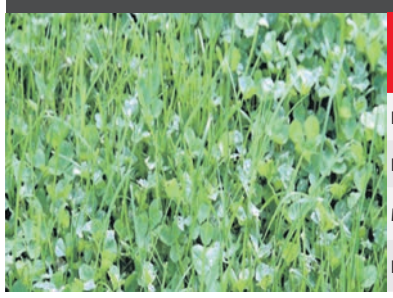

Nr oferty: 2622/1821/OGS

Rodzaj działki	budowlana
Kształt	prostokąt 19mx63m
Media	tak
Kontakt	22 730 33 40

Działka na sprzedaż — Zabia Wola, Osowiec
157 000 PLN — 1500 m²

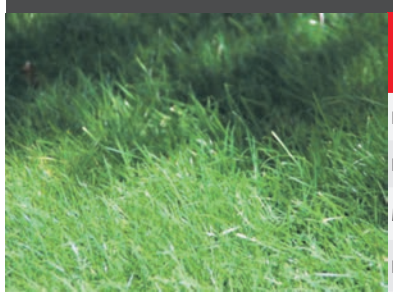

Nr oferty: 2587/1821/OGS

Rodzaj działki	budowlana
Kształt	prostokąt 30mx50m
Media	tak
Kontakt	22 730 33 43

Działka na sprzedaż — Nadarzyn, Kajetany
119 000 PLN — 950 m²

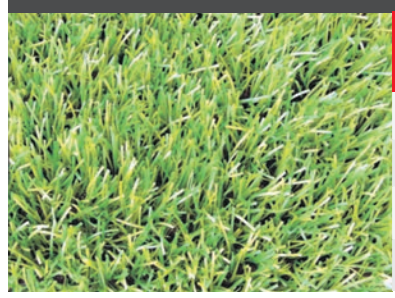

Nr oferty: 2631/1821/OGS

Rodzaj działki	budowlana
Kształt	prostokąt 24mx40m
Media	tak
Kontakt	22 730 33 40

Działka na sprzedaż — Nadarzyn, Rusiec
180 000 PLN — 1000 m²

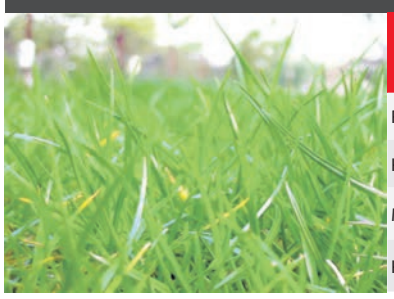

Nr oferty: 2607/1821/OGS

Rodzaj działki	budowlana
Kształt	prostokąt 22mx44m
Media	tak
Kontakt	22 730 33 43

Dom na sprzedaż — Otrębusy
535 000 PLN — 4 pok., 120 m²

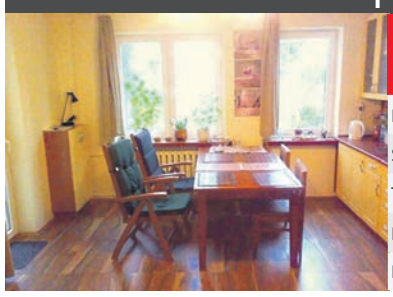

Nr oferty: 1483/1821/ODS

Rok budowy:	1986
Stan:	bardzo dobry
Typ domu	segment
Pow. działki	600 m .kw.
Kontakt	22 730 33 40

Dom na sprzedaż — Grodzisk Mazowiecki
570 000 PLN — 4 pok., 100 m²

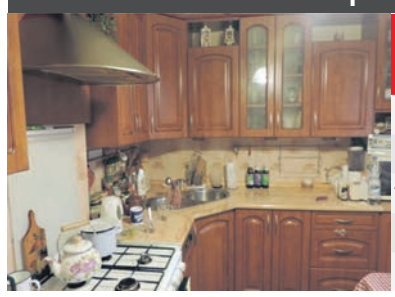

Nr oferty: 1719/1821/ODS

Rok budowy:	1979
Stan:	drobny remont
Typ domu	wolnostojący
Pow. działki	1100 m .kw.
Kontakt	22 730 33 43

CHCESZ SZYBKO I DOBRZE SPRZEDAĆ MIESZKANIE, DOM, DZIAŁKĘ? 22 730-33-40/43

ZATRUDNIMY AGENTÓW - POŚREDNIKÓW NIERUCHOMOŚCI TEL. 604 - 492 - 736