ROK VII NR 02
(CXXXIII)
25 STYCZNIA
2018
GAZETA BEZPŁATNA
NAKŁAD 30 000
ISSN 2084-6460

FLESCH Mazowsza

Pruszków,Warszawa,Błonie,Michałowice,Reguły,Piastów,Brwinów,Nadarzyn,Opacz,Raszyn,Jaktorów,
Grodzisk Maz., Milanówek, Nowa Wieś, Żabia Wola, Komorów, Ursus, Podkowa Leśna, Sochaczew

FLESCH NIERUCHOMOŚCI
www.nieruchomosci.flesch.pl
e-mail: nieruchomosci@flesch.pl

05-840 Pruszków
ul.Bolesława Prusa 95
(Al.Wojska Polskiego róg ul.Plantowej)
godziny otwarcia:
pn.-pt. : 9.00-18.00
sobota: 9.00-15.00
tel. (22) 730 33 40 ; 730 33 43

Następne wydanie *FLESCH MAZOWSZA* ukaże się 7 lutego 2018

ROZMAITOŚCI str. 8

Dzielmy się, nie marnujmy

INICJATYWY str.14

Dobro chorych dzieci

WOŚP str. 15

Wielkie granie i zbieranie

KREDYTY I POŻYCZKI
- Gotówkowe , konsolidacyjne dla FIRM i ROLNIKÓW
- Specjalna oferta dla osób z komornikiem
- Bez sprawdzania w BIK i bez udokumentowanego dochodu
- Bez BIK na zakup lub pod zastaw samochodu
- Wszystkie Banki i Firmy pozabankowe w jednym miejscu
Zadzwoń: 883 757 868
503 093 651
MD EXPERT
Eksperci Finansowi

U NAS. Ferie z książką – w Miejskiej Bibliotece Publicznej w Podkowie Leśnej

Promowanie czytelnictwa wśród najmłodszych

Podkowiańska biblioteka na czas ferii przygotowała dla młodszych dzieci zajęcia interaktywnego czytania, wspartego japońskim teatrzykiem Kamishibai.

Teatrzyk Kamishibai wspomaga promowanie czytelnictwa wśród najmłodszych. Dzieciom w wieku przedszkolnym lub wczesnoszkolnym trudno jest skoncentrować przez dłuższy czas uwagę podczas słuchania opowieści. Dlatego Kamishibai – nazywany „papierowym teatrem", „teatrem obrazkowym" czy „teatrem narracji" pomaga tą uwagę utrzymać.

Przenośny teatrzyk składa się z drewnianej skrzynki, przypominającej walizkę. Po otworzeniu drzwiczek dzieciom ukazuje się obramowane okienko, w którym umieszczony jest obrazek ilustrujący kolejny fragment czytanej lub opowiadanej historii. W miarę czytania obrazki zmieniają się, podążając za opowieścią. Ilustracje swoją wizualną atrakcyjnością, wyrazistymi kolorami i kształtami skupiają uwagę młodych słuchaczy, jednocześnie wzmacniając odbiór tekstu.

Teksty przekazywane dzieciom przy pomocy teatrzyku Kamishibai: bajki, baśnie, wierszyki, opowiadania mają z założenia walor edukacyjny, lub nawet terapeutyczny – jak wiadomo bajki od zawsze służyły oswajaniu różnych dziecięcych lęków czy obaw. Interaktywność czytania polega na wprowadzaniu krótkich przerw, podczas których zadaje się dzieciom łatwe pytania związane z tekstem lub prosi o grupowe powtórzenie usłyszanej informacji.

Niezależnie od wyrabiania nawyku czytania wśród najmłodszych, podkowiańskie „Ferie z książką" służą również integracji młodszych dzieci w grupie rówieśniczej. Wspólne czytanie, a potem wspólne rysowanie obrazków ilustrujących opowieści teatrzyku Kamishibai to forma grupowej aktywności, która niepostrzeżenie angażuje dzieci w bycie razem, w spokojnej i relaksacyjnej atmosferze jaką stwarza biblioteka.

Sylwia Pańków
Fot. ***Dorota Skotnicka***

KOS-BUD
FIRMA OGÓLNOBUDOWLANA
- Budowa domów
- Dachy
- Docieplenia budynków

tel : 518 074 323

FIRMA RAFLEN
oferuje wywóz zbędnych rzeczy:
- opróżnianie piwnic, mieszkań, magazynów
- wywóz mebli, złomu
- pozostałości po remontach
Tel: 502 281 186
www.raflen.pl

SKUP WŁOSÓW
SKUPUJEMY WŁOSY NATURALNE
OD 40 cm
NAWET DO 8000 zł/kg
www.polskiewlosy.pl
Więcej info:
669 715 663
508 091 281

welcome AIRPORT SERVICES
Welcome Airport Services poszukuje pracowników
Praca będzie polegała na obsłudze samolotów, załadunku i rozładunku bagażu, operowaniu sprzętem lotniskowym, holowaniu, wypychaniu i odladzaniu samolotu.
Oferujemy:
wynagrodzenie 3680 po okresie próbnym,
szkolenia,
umowę o pracę lub umowę zlecenie,
prywatną opiekę medyczną
i współfinansujemy kartę sportową.
Oczekujemy:
prawa jazdy kat. B,
gotowości do pracy pod presją czasu,
elastyczności i dyspozycyjności.

Aplikuj wysyłając swoje CV na: a.wojtowicz@welcome-as.pl

Na sprzedaż mieszkanie w centrum Pruszkowa

Nr oferty: 3479/1821/OMS
Powierzchnia: 37m2
2 pokoje
Mieszkanie rozkładowe
Piwnica
Niski blok
Pełna infrastruktura

cena: 175.000 zł
kontakt: 607 454 055

NA SYGNALE

Podejrzana o rozbój trafiła do aresztu

Policjanci z Wydziału Kryminalnego zatrzymali 23-letnią żyrardowiankę podejrzaną o rozbój. To jej nie pierwsze takie przewinienie dlatego grozi jej do 18 lat pozbawienia wolności. Sąd zadecydował, że kobieta najbliższe 2 miesiące spędzi w areszcie.

Pod koniec grudnia do Komendy Powiatowej Policji w Żyrardowie zgłosiła się kobieta, która została pobita i okradziona na skrzyżowaniu ulic Lelewela i Kasprowicza w Żyrardowie. Niecały miesiąc zajął kryminalnym, by wytypować podejrzaną o to przestępstwo.

23-letnia żyrardowianka usłyszała zarzut z art. 280 § 1 KK. Nie był to jej pierwszy raz, dlatego kobiecie grozi, aż do 18 lat pozbawienia wolności. Decyzją żyrardowskiego sądu młoda kobieta najbliższe 2 miesiące spędzi w areszcie.

Kryminalni zabezpieczyli ponad 100g narkotyków

Funkcjonariusze z Wydziału Kryminalnego żyrardowskiej komendy zatrzymali 36-latka, mężczyzna odpowie m.in. za posiadanie środków odurzających. W jego mieszkaniu policjanci znaleźli ponad 100 g narkotyków. Mężczyźnie grozi do 10 lat pozbawienia wolności.

Kryminalni z Żyrardowa, zatrzymali 36-latka, który w domu miał posiadać narkotyki. Po przeszukaniu, w jego mieszkaniu na terenie miasta znaleźli ponad 100 g środków odurzających: amfetaminy i marihuany. Oprócz tego, policjanci znaleźli również rzeczy pochodzące z włamania, które miało miejsce w styczniu na terenie miasta. Mężczyzna odpowie także, za kradzież w jednym ze sklepów odzieżowych. 36-letniemu żyrardowianinowi grozi do 10 lat pozbawienia wolności, a na razie został objęty policyjnym dozorem.

asp. Agnieszka Ciereszko

R E K L A M A

To miejsce czeka na Twoją reklamę
Dzwoń:
601 967 788,
885 585 001

PRUSZKÓW. Budżet miasta na 2018 rok

Jakich inwestycji mogą spodziewać się mieszkańcy Pruszkowa?

W tym roku Pruszków wyda na inwestycje ponad 100 mln zł. Najważniejszym projektem będzie budowa inwestycji oświatowych – kompleksu oświatowego na Bąkach oraz na Gąsinie. Nie zabraknie także nakładów na remonty i budowę pruszkowskich dróg gminnych.

Budżet uchwalony niejednogłośnie

Władze Pruszkowa uchwaliły budżet na 2018 r. W tym roku radni nie byli jednomyślni w kwestii jego uchwalenia. Uchwały budżetowej nie poparli samorządowcy z klubu Prawa i Sprawiedliwości. Jako argument radni podawali m.in. malejącą nadwyżkę operacyjną w budżecie miasta, nieznane koszty prowadzenia Centrum Dziedzictwa Kulturowego oraz przyszłoroczny deficyt planowany na 65 mln zł.

Ostatecznie za przyjęciem uchwały głosowało czternastu radnych, przeciw głosowało sześciu radnych, zaś jedna osoba wstrzymała się od głosu.

W tym roku szacowane dochody miasta wyniosą prawie 274 mln zł, a wydatki - 39 mln zł. To oznacza, że deficyt w miejskiej kasie wyniesie 65 mln zł. Na inwestycje miasto wyda przeszło 100 mln zł. Kwota ta zostanie przeznaczona przede wszystkim na budowę nowych obiektów użyteczności publicznej oraz remonty i przebudowę nawierzchni dróg gminnych.

Najważniejsze inwestycje

Najwięcej, bo aż 37,5 mln zł z pruszkowskiego budżetu, zostanie przeznaczone na finansowanie trwających już inwestycji oświatowych – budowy kompleksu oświatowego na Bąkach (22,5 mln zł) oraz na Gąsinie (15 mln zł).

Na drugim miejscu pod względem wydatków znalazły się inwestycje drogowe, które łącznie pochłoną blisko 25,6 mln zł. Przewidziano łącznie 43 zadania dotyczące budowy oraz przebudowy dróg, parkingów czy ścieżek rowerowych.

Planowana jest m.in. budowa ul. Jarzynowej, budowa łącznika drogowego między ul. Jarzynową a ul. Nałkowskiej, przebudowa ul. Wokulskiego i ul. Brzezińskiego oraz przebudowa ul. Działkowej wraz z budową tunelu.

Na liście inwestycji drogowych znalazły się również: budowa i rozbudowa ul. Miry Zimińskiej-Sygietyńskiej na odcinku od ul. Prusa do Al. Wojska Polskiego, budowa wiaduktu na Papierni między ul. Grunwaldzką a ul. Warszawską oraz przebudowa nawierzchni na ul. Stalowej i ul. Mokrej.

W budżecie przewidziano także termomodernizację budynku Przedszkola Miejskiego nr 11, Szkoły Podstawowej nr 4 oraz Urzędu Miejskiego oraz przebudowę budynków komunalnych przy ul. Broniewskiego.

Ponadto, w tym roku zakupione zostaną urządzenia do pomiaru stanu środowiska (m.in. mierniki zanieczyszczeń powietrza).

Kinga Rochalska

FLESCH Mazowsza DWUTYGODNIK

Redaguje zespół:
Redaktor naczelny: MARCIN GIZIŃSKI (redakcja@flesch.pl)
Współpraca: KINGA ROCHALSKA, SYLWIA PAŃKÓW - TOMCZAK, ANNA JASKULSKA
Dyrektor artystyczna: ANNA DZIKOWSKA (a.dzikowska@flesch.pl)
ADRES REDAKCJI:
05 – 804 Pruszków
Ul. Bolesława Prusa 95 (róg Plantowej i Wojska Polskiego)
Tel. 22 730 33 41, 885 585 001
e-mail: redakcja@flesch.pl
Zespół Biura Reklamy i Ogłoszeń:
MONIKA MĄCZKA (m.maczka@flesch.pl)
Tel. 885 585 005
Biuro reklam i ogłoszeń:
Tel./fax. 22 730 33 41, 885 585 001, 601 967 788
e-mail: reklama@flesch.pl
Redakcja nie zwraca materiałów nie zamówionych i zastrzega sobie prawo do ich skracania.Nie odpowiadamy za treść zamieszczonych reklam i ogłoszeń. Na podstawie art. 25 ust. 1 pkt. 1 b Ustawy z dnia 4 lutego 1994 r. o prawie autorskim i prawach pokrewnych wydawca zastrzega, że dalsze rozpowszechnianie materiałów redakcyjnych opublikowanych w dwutygodniku „FLESCH Mazowsza" zarówno w formie elektronicznej jak i papierowej bez jego zgody jest zabronione.

Wydawca: Bogdan Przewłocki
Rusiec ul. Główna 56,
05-830 Nadarzyn

Druk: ZPR Media S.A.
ul. Matuszewska 14,
02-672 Warszawa

R E K L A M A

EDUKACJA. Ranking liceów i szkół technicznych

Szkoły z naszego regionu w ogólnopolskim rankingu

Miesięcznik „Perspektywy" opublikował tegoroczny ranking 500 najlepszych w kraju liceów i 300 techników. Na liście znalazło się aż sześć placówek z powiatu pruszkowskiego i powiatu grodziskiego. Najwyżej uplasowało się Społeczne Liceum Ogólnokształcące nr 5 Społecznego Towarzystwa Oświatowego w Milanówku.

Coroczny ranking tworzony przez dziennikarzy z miesięcznika edukacyjnego „Perspektywy" jest jedną z najbardziej obiektywnych klasyfikacji w kraju. Miesięcznik publikuje listę najlepszych liceów i szkół technicznych w kraju i w poszczególnych województwach.

W tegorocznym rankingu uwzględniono szkoły ponadgimnazjalne, w których maturę w maju 2017 r. zdawało przynajmniej 12 uczniów, a średnie wyniki z j. polskiego i matematyki (przedmioty obowiązkowe) nie były mniejsze niż 0,75 średniej krajowej.

Tworząc ranking liceów uwzględniono wyniki egzaminu maturalnego z przedmiotów obowiązkowych oraz dodatkowych i sukcesy szkoły w olimpiadach.

Przy sporządzaniu rankingu najlepszych techników dodatkowym kryterium były wyniki egzaminu zawodowego. Obecność w zestawieniu szkół z powiatu pruszkowskiego i powiatu grodziskiego świadczy o ich wysokim poziomie.

Podobnie jak w ubiegłym roku, w tegorocznym rankingu najwyżej uplasowało się Społeczne Liceum Ogólnokształcące nr 5 w Milanówku, które zajęło 39. miejsce w kraju i 17. - w województwie. Pruszkowskie Liceum Ogólnokształcące im. T. Kościuszki zajęło 218. miejsce w Polsce. Natomiast w województwie mazowieckim placówka zajmuje 56. miejsce.

Wśród najlepszych w Polsce znalazło się również pruszkowskie Liceum Ogólnokształcące im. Tomasza Zana, które zajęło 451. pozycję w rankingu ogólnopolskim. W województwie mazowieckim pruszkowska placówka zajmuje 95. lokatę.

W zestawieniu znalazło się również Podkowiańskie Liceum Ogólnokształcące nr 60, które sklasyfikowano na 326. pozycji w rankingu krajowym i 76. - w rankingu wojewódzkim. Nie zabrakło także Liceum Ogólnokształcącego im. M. Dąbrowskiej w Komorowie, które zajęło 351. miejsce w rankingu krajowym i 79. - na Mazowszu.

Miesięcznik „Perspektywy" przygotował również zestawienie 300 najlepszych techników.

Najlepiej wśród placówek z naszego regionu wypadło Technikum nr 1 w Grodzisku Mazowieckim, które w tym roku uplasowało się na 168. pozycji w kraju oraz 17. - w województwie mazowieckim.

Szczegóły na ***www.perspektywy.pl***

Kinga Rochalska

ARTYKUŁ SPONSOROWANY

Atrakcyjne wydarzenia w Ursusie! Bottega del Gusto nowym miejscem eventowym

Bottega del Gusto to nietuzinkowy koncept stworzony z niesamowitą fantazją i ogromną tęsknotą za prawdziwą włoską atmosferą, łączący w sobie **delikatesy, winiarnię oraz kawiarnię**.

O potencjale oraz zapotrzebowaniu mieszkańców na tego typu miejsce w Ursusie, świadczy wielki sukces imprezy organizowanej z okazji otwarcia lokalu. Huczne wydarzenie odbyło się 14 października i zgromadziło ponad 150 odwiedzających!

Właściciele wciąż podtrzymują pozytywne emocje organizując kolejne eventy, koncerty na żywo, warsztaty kawowe i kulinarne, a całość zawsze w towarzystwie wysokogatunkowych włoskich specjałów i degustacji.

Intensywny karnawał – jakie wydarzenia w styczniu?

W niedzielne popołudnie 14 stycznia na Klientów Bottegi czekała smakowita degustacja włoskich serów. W sobotę 20 stycznia odbyło się drugie już z kolei *Aperitivo Italiano* z włoską muzyką i bufetem wyśmienitych przekąsek. Wydarzenie cieszy się tak ogromnym zainteresowaniem, że na stałe wpisało się w kalendarz imprez w Bottega del Gusto.

W najbliższą **sobotę 27 stycznia w godzinach 18:00 – 21:00** czas spędzany w winiarni umili występ włoskiego artysty - Luigiego Pagano. Udział całkowicie bezpłatny.

Jednym słowem Bottega del Gusto to idealne miejsce, w którym można spędzić niezapomniany wieczór w prawdziwie włoskiej atmosferze, przy dobrym jedzeniu i regionalnej muzyce na żywo.

To tylko początek atrakcji w 2018 roku. Informacje o wszystkich planowanych wydarzeniach zawsze dostępne w lokalu, na stronie internetowej lub na facebooku (czytaj poniżej).

www.bottegadelgusto.pl
www.facebook.com/bottegadelgustodelizie/
Tel: +48 666-736-899

Od grudnia obowiązują nowe godziny otwarcia:
Czynne codziennie w godzinach: 08:00 – 22:00
Ul. Gierdziejewskiego 7, Warszawa – Ursus

FLESCH Mazowsza

ZATRUDNI:

SPECJALISTĘ DO SPRZEDAŻY POWIERZCHNI REKLAMOWEJ

Chcesz dołączyć do naszego zespołu? Mieszkasz w Piastowie, Ursusie, Grodziku Maz. Pruszkowie lub okolicach, a do tego masz „żyłkę handlowca"? Doświadczenie w sprzedaży reklam mile widziane. Zapraszamy do naszego zespołu!

Aplikacje (CV ze zdjęciem) z oświadczeniem o następującej treści:
„Wyrażam zgodę na przetwarzanie moich danych osobowych zawartych w mojej ofercie pracy dla potrzeb niezbędnych do realizacji procesu rekrutacji (zgodnie z ustawą z dn. 29.08.97 roku o Ochronie Danych Osobowych Dz. Ust Nr 133 poz. 883)" prosimy przesyłać na adres:
reklama@flesch.pl

NIERUCHOMOŚCI
Nadarzyn
www.n-n.pl
n-n.pl
tel. 22 739 92 66

Kancelaria Prawna
Tarczyn, ul. 1 Maja 1, I p.
radca prawny Mariola Kartus 504 204 528
adwokat Beata Bukowska 601 24 77 82
kancelariatarczyn@wp.pl

R E K L A M A

Kalendarz Imprez Kulturalnych

•Wystawy •Filmy •Koncerty •Spotkania

27 stycznia (sobota)

Godz. 16:30 - Wykład „Pozytywna dyscyplina w systemie edukacji"

Na wykładzie zapoznają się Państwo jak uczyć dzieci zamiast kontrolować ich zachowania, poznają techniki i narzędzia niezbędne w pracy współczesnego nauczyciela, dodatkowo zostanie zaprezentowana nowo wydana książka światowego bestselera dla specjalistów „Pozytywna Dyscyplina w klasie".

Miejsce: Sala Konferencyjna, Centrum Kultury Grodzisk Mazowiecki, ul. Spółdzielcza 9;

Godz. 17:00-22:00 – Bal Karnawałowy

Zabawę poprowadzi Filip Borowski. O oprawę muzyczną zadba zespół Aperkus. W cenie biletu znajduje się także: kawa, herbata i miła obsługa. Bilety wstępu w cenie: 30 zł, z kartą mieszkańca – 25 zł.

Miejsce: Nadarzyński Ośrodek Kultury, ul. plac Poniatowskiego 42 Nadarzyn.

28 stycznia (niedziela)

Godz. 11:30-13:00 – Rakieta bez dymu konstrukcje ojców i dzieci (warsztaty)

Warsztaty poprowadzi Michał Żyliński (botanik, leśnik, informatyk, pasjonat konstrukcji nie zawsze do życia niezbędnych). Na warsztatach dowiedzą się Państwo jak zrobić coś z niczego. Będzie można wykonać samochody, samoloty, wiatraki, broń palną itp.

Miejsce: Poczekalna PKP, ul. 1maja 4, Grodzisk Mazowiecki;

Godz. 16:00 – Narysujmy film na tablicy

Styczniowe kino nokusiowe poświęcone jest filmom rysunkowym. Zaprezentowany zostanie m.in. jeden z odcinków popularnego współczesnego serialu Elżbiety Wąsik „Hip-hip & Hurra". WSTĘP WOLNY!

Miejsce: Nadarzyńskie Centrum Kultury, ul. plac Poniatowskiego 42 Nadarzyn;

Godz. 17:00 – Koncert: Chłopcy Kontra Basia

Koncert zespołu Chłopcy Kontra Basia po raz pierwszy zagra w Grodzisku Mazowieckim. Zespół powstał w Krakowie w 2009 roku. Pierwsze utwory powstały w podziemiach Hotelu Forum. Wydali dotychczas EP i dwie płyty („Oj tak!" i „o") obydwie nominowane do nagrody muzycznej Fryderyk.

Miejsce: Willa Radogoszcz, ul. Sienkiewicza 31, Grodzisk Mazowiecki WSTĘP WOLNY!

29 stycznia (poniedziałek)

Godz. 19:30 – Komedia teatralna „Obóz przetrwania"

Komedia w reżyserii Jakuba Ehrlicha. Występują : Olga Borys, Monika Dryl, Lesław Żurek. Opowieść o rywalizacji, współpracy, kłótniach czy przyjacielskiej zgodzie. Wszystko po to by pomóc i dać ulgę przyjacielowi. Pojawi się także kusząca i tajemnicza niewiasta, której obecność nie może wróżyć nic dobrego.

Miejsce: Kino Centrum Kultury, ul. Spółdzielcza 9, Grodzisk Mazowiecki. Wstęp : 60zł.

3 luty (sobota)

Godz. 16:00 – Prelekcja: „Ręka w rękę z królem Polski, czyli jak sztandar ze smokiem powiewał pod Grunwaldem"

Piąta prelekcja z cyklu: Księstwo Mazowieckie - dramatyczne wydarzenia, zamki, książęta, rycerze i smok. Prowadzący Daniel Sukniewicz (archeolog, dziennikarz i znawca dziejów Mazowsza) zaprezentuje temat: „Ręka w rękę z królem Polski, czyli jak sztandar ze smokiem powiewał pod Grunwaldem". Wstęp wolny. Bez zapisów.

Miejsce: Muzeum Starożytnego Hutnictwa im. Stefana Wojdy, ul. Pl. Jana Pawła II 2, Pruszków.

Godz. 18:00 – Monodram w wykonaniu Wojciecha Pszoniaka „Belfer"

Sztuka „Belfer" nie opowiada wyłącznie o trudnym życiu nauczycieli. Ten monodram opisuje mikrokosmos szkoły, kwestionuje wartości naszego społeczeństwa. Piękny dramat pełen czułości i humoru.

Miejsce: Nadarzyński Ośrodek Kultury, ul. plac Poniatowskiego 42 Nadarzyn.

4 luty (niedziela)

Godz. 11:25 – Wycieczka do Muzeum Dulag 121

Nadarzyński Ośrodek Kultury organizuje wycieczkę do muzeum Dulag. Wyjazd o godz.11:25 spod NOK, a powrót ok. godz. 13:30.

Miejsce: Nadarzyński Ośrodek Kultury, ul. plac Poniatowskiego 42 Nadarzyn.

Zebrała: **Anna Jaskulska**

ZAPRASZAMY

ROZMOWA DWUTYGODNIKA. Obchody Światowego Dnia Kota – sobota 17 lutego

Na pomoc warszawskim kotom!

W sobotę, 17 lutego o godz. 13.00, z okazji Światowego Dnia Kota, w Bibliotece Publicznej w Dzielnicy Ursus odbędzie się spotkanie i dyskusja z zaproszonymi gośćmi. O tym jak pomagać kotom bezdomnym i wolno żyjącym rozmawiałam z Joanną Popko, prezeską warszawskiej fundacji JoKot.

Jaka jest różnica między bezdomnymi a wolno żyjącymi kotami i dlaczego tak ważne jest by rozróżnić te dwa określenia?

Koty wolno żyjące wymagają zupełnie innych form pomocy niż koty bezdomne, dlatego tak ważne jest by rozdzielać te dwie grupy. Koty wolno żyjące to są takie, które mieszkają gdzieś w otoczeniu człowieka, i które z jego drobną pomocą zasadniczo całkiem dobrze dają sobie radę. Potrzebują leczenia, dokarmiania, na pewno sterylizacji, ale mogą funkcjonować w miarę niezależnie od człowieka, na wolności. Przykładem są koty na działkach, osiedlach, cmentarzach, czyli gdzieś blisko nas, ale nie w naszych domach. Bardzo często są to zwierzaki dzikie, ale nie wszystkie, bo są koty wolno żyjące, które dają się swoim karmicielom głaskać, brać na ręce.

Natomiast koty bezdomne to takie, które zostały porzucone przez człowieka lub z innych powodów znalazły się na ulicy, będąc w pełni udomowionymi zwierzętami. Takie koty na wolności sobie nie poradzą.

Na czym polega wasza pomoc kotom wolno żyjącym?

Przede wszystkim na leczeniu i sterylizacji. Pożyczamy nasze klatki łapki lub nasi wolontariusze przyjeżdżają na miejsce z klatką i pomagają złapać takiego kota, czasem dostarczamy tylko złapane już koty do lecznicy i udzielamy pomocy medycznej, połączonej ze sterylizacją. W trakcie leczenia i kilka dni po sterylizacji udzielamy takim kotom schronienia, po czym, gdy już dojdą do siebie, wypuszczamy w miejsce bytowania. Przed złapaniem takiego kota, trzeba założyć, że może nam się to udać tylko raz, dlatego trzeba bardzo dobrze przemyśleć jakie mamy warunki i co z nim zrobimy.

Ile kotów miesięcznie trafia do fundacji?

Bardzo często ktoś dzwoni, że znalazł poszkodowanego kota. Zimą są to powiedzmy 2-4 zgłoszenia tygodniowo, natomiast latem bywa tak, że zgłaszanych jest kilkadziesiąt kociąt dziennie. Wtedy takich zgłoszeń jest po prosu multum i nie ma możliwości, żeby wszystkim tym zwierzakom pomóc i nie mówię tu o możliwościach fundacji JoKot.

Mówię też o możliwościach wszystkich innych fundacji, stowarzyszeń, schronisk i osób prywatnych, które pomagają zwierzakom. Zwierząt potrzebujących pomocy jest więcej niż możliwości pomocowych.

Jak powstała fundacja JoKot?

Nasza fundacja działa formalnie od 24 stycznia 2011 roku. Z tym, że jest to data rejestracji, tak naprawdę działamy dłużej, tylko wcześniej funkcjonowaliśmy jako grupa nieformalna.

Moja działalność na rzecz kotów zaczęła się tak naprawdę w 2004 roku. To były pojedyncze zwierzaki, które trafiły do lecznicy, z którą byłam zaznajomiona i szukałam dla nich domów. W większej akcji wzięłam udział rok później. Pewna pani musiała sprzedać mieszkanie, w którym mieszkała z ponad trzydziestoma zwierzakami. Trzeba było znaleźć dla nich wszystkich domy i wtedy tak naprawdę poznałam cały ten świat szukania domów dla kotów bezdomnych i problemów, które są z tym związane. Można powiedzieć, że od tego momentu moja działalność się tak na dobre zaczęła.

W ciągu dwóch i pół miesiąca, razem z ludźmi, którzy mi w tym pomagali, znaleźliśmy domy dla ponad trzydziestu zwierząt. Potem ta sama pani poprosiła mnie o pomoc w wyłapywaniu kotów wolno żyjących do sterylizacji. Były to koty mieszkające w piwnicach. To ona pokazała mi do czego służą klatki łapki i jak się z tego korzysta. Od niej dowiedziałam się o idei sterylizacji i wypuszczania ponownego kotów wolno żyjących, w miejsce ich bytowania.

Zaczęłam gromadzić wokół siebie ludzi, którzy pomagali, część z nich działała krótko, część dłużej. Z czasem wytworzyła się silna grupka, która działała regularnie i ostatecznie w 2011 roku, w czwórkę, postanowiliśmy założyć fundację, przede wszystkim po to, żeby móc pozyskiwać środki finansowe, startować w konkursach dotacyjnych, żeby po prostu łatwiej nam było działać od strony finansowej.

Ile kotów obecnie jest pod opieką fundacji?

Łączna ilość tych zwierząt jest zmienna, ale w tym momencie mamy pod opieką prawie trzysta kotów. Mam na myśli takie zwierzaki, które są albo u nas w przytulisku, albo w domach tymczasowych, czy też w azylu u Hani. Mamy około czterdziestu domów tymczasowych, z którymi współpracujemy i część to są osoby, które mają jednego, dwa zwierzaki, a część to osoby, które mają po kilka, kilkanaście.

Największym domem jest azyl u Hani, właściwie to jest już przytulisko, które działa oficjalnie z nami na podstawie umowy użyczenia. Tam jest zawsze tych zwierzaków kilkadziesiąt i jest to jedyny azyl, w którym jest miejsce dla kotów białaczkowych. Z nimi jest szczególny problem, bo muszą być izolowane od innych, także tam u Hani mają dla siebie specjalne pomieszczenia. U niej są też przede wszystkim zwierzaki hospicyjne, czyli takie, które mają bardzo małą szansę na adopcję ze względów zdrowotnych.

W pozostałych domach tymczasowych są zwierzaki adopcyjne, także tam jest zdecydowanie większy ruch. Cały czas szukamy nowych domów tymczasowych, bo chcielibyśmy, żeby docelowo wszystkie zwierzaki były w domach, a nie poupychane w przytulisku.

***

Działania fundacji Jokot można wesprzeć pod nr konta: 60 1020 1026 0000 1402 0182 0927.

Kontakt w sprawie adopcji kotów: ***adopcje@jokot.pl***, tel.: 519-689-130

Więcej informacji na stronie: ***http://www.jokot.pl***

Lucyna Dąbrowska

Fot. ***Sqpien***

MIEJSCE NA TWOJĄ REKLAMĘ
reklama@flesch.pl

KOLEJ. Sprawdzamy postęp prac na trasie Grodzisk Mazowiecki – Warszawa-Włochy

Za nami cztery miesiące remontu torowiska

Ponad cztery miesiące temu, 3 września 2017 r., rozpoczął się remont torowiska na trasie Warszawa Włochy – Grodzisk Mazowiecki. Sprawdzamy na jakim stopniu zaawansowania są prowadzone prace i czy torowisko zostanie oddane do użytkowania w planowanym terminie.

Od 3 września 2017 r. prowadzone są intensywne prace remontowe na 22-kilometrowym odcinku podmiejskiej linii kolejowej od stacji Warszawa – Włochy do Grodziska Mazowieckiego.

Po zakończeniu modernizacji maksymalna prędkość pociągów na linii podmiejskiej wzrośnie z 90 km/h do 120 km/h. Czas dojazdu z Grodziska Mazowieckiego do Warszawy-Zachodniej ma więc skrócić się o 4-5 minut.

Niezbędna modernizacja linii

Co więcej, podczas modernizacji wszystkie stacje na trasie mają zostać przystosowane do potrzeb osób niepełnosprawnych, a między Brwinowem i Pruszkowem powstanie nowa stacja – Parzniew. Odnowione zostaną także wiaty na peronach. Dodatkowo powstanie tunel drogowy pod torami przy ul. Działkowej w Pruszkowie.

Po upływie czterech miesięcy od rozpoczęcia remontu, pytamy przedstawicieli PKP Polskie Linie Kolejowe S.A. o postęp prac remontowych na trasie Grodzisk Mazowiecki – Warszawa-Włochy.

Prace idą zgodnie z planem

Jak twierdzą kolejarze, prace remontowe na podmiejskiej linii idą zgodnie z planem. Na szlaku z Warszawy – Włochy do Grodziska Mazowieckiego zdemontowano już większość torów i sieci trakcyjnych. Wykonawca dokonuje już ostatnich prac rozbiórkowych na starych peronach.

Powoli wyłaniają się konstrukcje nowych obiektów w miejscowościach Brwinów, Milanówek i Piastów. Widać również zaawansowane prace przy nowych przystankach: Parzniew oraz Warszawa – Włochy. Z kolei prace przy budowie peronu jednokrawędziowego są na półmetku.

Mocno zaawansowany jest także montaż fundamentów sieci trakcyjnej. Na większości modernizowanego odcinka wykonawca przygotował już teren pod układanie nowych torów.

A jak postęp prac prezentuje się w liczbach? Na plac budowy wykonawca zwiózł już ponad 65 km szyn, ponad 35 tys. sztuk podkładów i 50 tys. ton kruszywa. Do robót wykorzystywany jest ciężki sprzęt. Pracują 24 koparki, 4 dźwigi, 23 betoniarki i ponad 30 samochodów ciężarowych.

Termin będzie dotrzymany

Przedstawiciele PKP Polskie Linie Kolejowe S.A. twierdzą, że ruch pociągów zostanie przywrócony zgodnie z planem, czyli we wrześniu 2018 r.

– Utrzymywane jest dobre tempo prac. We wrześniu przyszłego roku Polskie Linie Kolejowe planują przywrócenie ruchu pociągów między Warszawą a Grodziskiem Mazowieckim – podkreśla Karol Jakubowski z zespołu prasowego PKP Polskie Linie Kolejowe S.A.

Koszt całej inwestycji na linii Grodzisk Mazowiecki – Warszawa wynosi 285 milionów złotych.

Kinga Rochalska
Fot. ***Zespół prasowy PKP Polskie Linie Kolejowe S.A.***

R E K L A M A

Linia kolejowa nr 447 – otwarcie coraz bliżej

Mimo panującej zimowej aury, prace na odcinku Warszawa Włochy – Grodzisk Mazowiecki nie zwalniają tempa. Roboty trwają na wszystkich przystankach i stacji kolejowej w Pruszkowie. Prężnie idzie również budowa nowego przystanku, gdzie właśnie rozpoczęła się budowa peronu. Już za osiem miesięcy na modernizowaną linię 447 wrócą pociągi.

Nowy punkt na trasie

Mieszkańcy Parzniewa wkrótce będą korzystać z nowego przystanku kolejowego. Na nowo wybudowanym peronie zlokalizowane zostaną elementy małej architektury, takie jak wiaty czy ławki, zainstalowany zostanie również dynamiczny system informacji pasażerskiej. Przystanek wyposażony będzie w windy, dzięki którym osoby o ograniczonej możliwości poruszania się czy podróżni z ciężkim bagażem, bez problemu dostaną się na peron. Dobra wiadomość także dla mieszkańców dojeżdżających na przystanek samochodami – będzie można zostawić je na pobliskim parkingu. Dla miłośników dwóch kółek zamontowane zostaną specjalne stojaki na rowery. Od jesieni nieprzerwanie trwają także roboty budowalne przy przejściu podziemnym, które łączy dwie strony Pruszkowa i można dostać się z niego na peron, na ul. Przejazdową oraz na ul. 36 P.P. Legii Akademickiej.

Co jeszcze dzieje się na linii 447?

Mieszkańcy miejscowości położonych wzdłuż linii kolejowej od ponad czterech miesięcy są świadkami intensywnych prac, które są tam prowadzone. Modernizowane są przejścia podziemne w Warszawie Włochy, Warszawie Ursus, Piastowie, Brwinowie oraz Milanówku. Trwa budowa tunelu drogowego w Pruszkowie, który nie tylko usprawni komunikację w mieście ale również zmniejszy korki. Prace oraz roboty torowe prowadzone są na peronach w Warszawie Włochy, Brwinowie oraz Milanówku. Wszystkie modernizowane na trasie przystanki i stacja w Pruszkowie będą dostosowane do potrzeb osób o ograniczonej możliwości poruszania się. Pierwsze efekty widoczne będą na przystanku Warszawa Włochy, gdzie na ukończeniu jest budowa nastawni, czyli budynku mieszczącego urządzenia do zdalnego sterowania ruchem kolejowym.
Przypomnijmy, że realizacja projektu „Prace na linii kolejowej Warszawa Włochy – Grodzisk Mazowiecki (linia 447)" rozpoczęła się w maju 2017 r. Inwestycja o wartości 285 milionów złotych jest współfinansowana przez Unię Europejską z Instrumentu „Łącząc Europę". Wszystkie prace w ramach projektu mają na celu usprawnienie komunikacji kolejowej oraz znaczną poprawę bezpieczeństwa pasażerów, kierowców oraz mieszkańców okolic przez które przebiega linia. Dzięki nowej infrastrukturze możliwy będzie także wzrost prędkości pociągów do 120 km/h, co pozwoli na skrócenie czasu podróży.

Moje miasta
Moja kolej
www.grodzisk-warszawa.pl

Grodzisk Mazowiecki — Warszawa Włochy

PKP Polskie Linie Kolejowe S.A. | ul. Targowa 74, 03-734 Warszawa | www.plk-sa.pl
www.plk-inwestycje.pl | www.portalpasazera.pl | www.funduszeeuropejskie.gov.pl

Wyłączną odpowiedzialność za treść publikacji ponosi jej autor. Unia Europejska nie odpowiada za ewentualne wykorzystanie informacji zawartych w takiej publikacji.

Projekt „Prace na linii kolejowej Warszawa Włochy - Grodzisk Mazowiecki (linia nr 447)" jest współfinansowany przez Unię Europejską z Instrumentu „Łącząc Europę".

PKP POLSKIE LINIE KOLEJOWE S.A.

Współfinansowane przez Unię Europejską
Instrument „Łącząc Europę"

NOWOŚCI HANDLOWE

ZAMÓWIENIA: (22) 729 82 23 **dzialhandlowy@flesch.pl** **www.flesch.pl**

DYSTRYBUTOR: FLESCH

NOWOŚCI HANDLOWE

ZAMÓWIENIA: (22) 729 82 23 dzialhandlowy@flesch.pl www.flesch.pl

DYSTRYBUTOR: FLESCH

KĄCIK ADOPCYJNY

Pruszkowskie Stowarzyszenie na Rzecz Zwierząt powstało w 2013 roku z inicjatywy mieszkańców, którym nie jest obojętny los zwierząt, szczególnie tych bezdomnych.

Jesteśmy grupą zwierzęcych pasjonatów, która nie może przejść obojętnie obok potrzebującego psa czy kotka. Staramy się pomagać zwierzakom na wszystkie możliwe sposoby, a nagrodą za nasze starania są szczęśliwi podopieczni w nowych domach. Stowarzyszenie jest też okazją do nawiązania znajomości ze wspaniałymi ludźmi oraz uczestnictwa w lokalnych wydarzeniach kulturalnych, promując tym samym adopcje zwierząt oraz odpowienią opiekę nad nimi.

Bugaj vel Ryś

Kocisko miało poważną operacje miednicy i amputowany ogonek co sprawia że wygląda jak ryś.

Bugaj już doszedł do siebie i świetnie sobie radzi, kocisko jest pełne energii i męczy go już pobyt w lecznicowej klatce, niestety ze względu na dodatni Fiv nie może zamieszkać z innymi zdrowymi kotami choć bardzo je lubi, szukamy mu domku z innym chorym kotem bądź z psem które również kocisko bardzo lubi. Kot spędza czas głównie na : zabawie, mizianiu, polowaniu i kombinowaniu co by tu nowego spsocić.

Kontakt w sparwie adopcji: **601-355-428.**

Umaszczenie:szary pręgowany; wiek: ok. 1,5 roku; odrobaczenie: tak; szczepienie: tak;kuweta: tak;kastracja: tak. Testy FIV/Felv - dodatni / ujemny.

Gustaff

Pod koniec listopada do lecznicy trafił ten kot, był poważnie chory, został zabrany z ul. Helenowskiej w okolicach Żabki i kościoła. Kot był nie kastrowany, bez chipa, ma ok 4 lat jest bardzo towarzyski. Może ktoś go jednak poszukuje lub poznaje?

Gustaff powoli rozgląda się za swoim domkiem, jest już prawie zdrowy, wykastrowany dogaduje się z kotami choć woli towarzystwo człowieka.

Kontakt w sprawie adopcji **601 355 428.**

Umaszczenie: bury pręgowany; wiek: ok. 4 lat; odrobaczenie: tak; szczepienie: tak; kuweta: tak; kastracja: tak. Testy FIV/Felv - ujemny / ujemny.

***

Warunkiem adopcji jest podpisanie umowy adopcyjnej zobowiązującej do należytej opieki nad psem.

www.psnrz.org.pl,
www.facebook.com/PSnRZ

U NAS. Dzielmy się dobrem - Jadłodzielnia w Milanówku

Zamiast marnować, podziel się

Od połowy listopada w Milanówku przy ul. Królewskiej 61A, obok stacji kolejki WKD Grudów, działa Jadłodzielnia. Pracownicy firmy „Pikomp" udostępnili na zewnątrz lodówkę, dostępną 24 godziny na dobę, z której można nieodpłatnie poczęstować się jedzeniem, lub którą można własnym sumptem w jedzenie zaopatrzyć, dzieląc się w ten sposób z innymi.

Tzw. foodsharing (z ang.: food-jedzenie, share--dzielić się) wykiełkował w Niemczech, w Polsce zagościł w 2016 roku.

Ideą przewodnią jest tu dzielenie się żywnością, aby zapobiec jej marnowaniu – gdy przygotowaliśmy jej zbyt dużo, np. na święta lub domowe imprezy, lub gdy zgromadziliśmy w domu zbyt wiele produktów spożywczych, których termin przydatności minie, zanim zdążymy je wykorzystać.

Dobro powraca

Milanowskiej Jadłodzielni przyświecają również inne idee. Zdaniem organizatorów przedsięwzięcia, czyli zespołu firmy „Pikomp" ważne jest, aby robić coś dobrego dla innych, aby bezinteresownie pomagać. Takie nastawienie wynika m.in. z wiary, że „dobro powraca" – jeżeli damy je ludziom od siebie, to powróci do nas zwielokrotnione. Skoro więc firma prosperuje a pracownicy podzielają te wspólne, wyniesione już z domu wartości, to nic nie stoi na przeszkodzie, aby nadwyżkę czasu i zaangażowania poświęcić zespołowo dla tych, którzy są w potrzebie.

Za składkowe fundusze zakupiona więc została specjalna przeszklona lodówka, wyprzedawana z lokalu gastronomicznego, pracownicy i praktykanci przygotowali ją do użytku i opatrzyli szyldem, a na Facebooku inicjatywa została błyskawicznie rozpropagowana, dzięki ogromnej ilości udostępnień. W tak niedużej miejscowości jak Milanówek informacja o Jadłodzielni rozchodzi się również skutecznie pocztą pantoflową.

Potrzebujący

Kto korzysta z lodówki? Pomysł jest taki, aby korzystali z niej wszyscy, którzy tego w danym momencie potrzebują, nie zakłada się tu z góry żadnych kryteriów, ani nie ocenia sytuacji materialnej częstujących się.

Mogą to być zarówno osoby niezamożne, którym brakuje pieniędzy na zakup żywności, jak i osoby, które są po prostu głodne w danym momencie, np. dzieci wracające ze szkoły czy oczekujący na kolejkę WKD.

Ważne jest aby sobie nawzajem pomóc, podzielić się, nie zmarnować żywności.

Darczyńcy

A kto uzupełnia zasoby lodówki? Są osoby zamożne, które przywożą produkty zakupione w sklepie specjalnie na tę okoliczność.

Przed Świętami Bożego Narodzenia w lodówce pojawiły się smaczne przetwory domowe, przyniesione przez panią, która zapakowała je pięknie w formie prezentów. W przerwie między Świętami a Sylwestrem można było poczęstować się potrawami, które pozostały w domach jako nadwyżka świątecznych przygotowań.

Podobnie o zasoby lodówki dbają organizatorzy przedsięwzięcia, kupując niektóre produkty lub przynosząc żywność, która nie została przez nich spożytkowana. W każdym razie w lodówce cały czas jest jedzenie, z którego można i warto skorzystać.

Zespół wolontariuszy

Trzeba podkreślić, że zgodnie z duchem „foodsharingu" milanowska Jadłodzielnia bazuje całkowicie na działaniach wolontariuszy.

Zespół organizatorów to ludzie, którzy od lat angażowali się w inicjatywy pomocowe. Zapraszają zatem do współdziałania wszystkich, którym bliskie jest takie podejście.

Druga lodówka w Milanówku

Już wkrótce dzięki hojności Pana Krzysztofa Kowalewskiego, który zakupił drugą lodówkę z przeznaczeniem na„Jadłodzielnię" przy ul. Piłsudskiego na terenie bazaru, powstanie kolejne miejsce zagospodarowania dla produktów żywnościowych nabytych lub przygotowanych przez nas w nadmiarze.

Do akcji przystapili także pracownicy Urzędu Miasta Milanówka, Ośrodka Pomocy Społecznej i Zakładu Gospodarki Komunalnej i Mieszkaniowej w Milanówku.

Przypominamy, aby do Jadłodzielni nie przynosić produktów z surowych jajek oraz takich, które przekroczyły datę przydatności do spożycia, a także surowego mięsa.

Przerażające statystyki

W Polsce rocznie marnuje się 9 mln ton żywności (Eurostat 2006). Jednocześnie, niemal 3 mln osób doświadcza skrajnego ubóstwa (GUS 2016). Eurostat przypisuje 2 mln zmarnowanych ton żywności rocznie konsumentom mieszkającym w Polsce. To jest średnio 52 kg jedzenia na każdą osobę.

Sylwia Pańków
Fot. ***www.facebook/ Krzysztof Ferrari Kowalewski***

Zdolny syn

- Czy jak w przyszłości zostaniesz chirurgiem, to też będziesz w Wikipedii sprawdzał, jak wyciąć wyrostek?
- No co ty, tata, w jakiej Wikipedii?! Na YouTube będę oglądał!

Sposób na dziewczyny

- Spytałem mojego trenera na siłowni, z którego urządzenia mam najczęściej korzystać, żeby dziewczyny na mnie leciały. Odpowiedział, że z bankomatu...

Niełatwa przyszłość

Wyobraźcie sobie, jak ciężko będzie przyszłym pokoleniom! Zechcesz się gdziekolwiek zarejestrować, a tu wszystkie loginy zajęte!

Ach te dzieci

- Jasiu, zachowujesz się jak prosię! - strofuje mama Jasia za zachowanie przy stole - wiesz, co to prosię?
- Tak mamusiu - dziecko maciory.

http://smieszne.dowcipy.pl

URSUS FACTORY
URSUS, ul. Traktorzystów

WARSZAWA
W TWOIM ZASIĘGU

PRZY STACJI SKM

- 2 pokoje już za 261 275 zł
- 3 pokoje już za 304 649 zł
- 4 pokoje juz za 385 585 zł

ZOBACZ PLANY NASZYCH MIESZKAŃ: www.victoriadom.pl

Victoria Dom 22 11 39 400 536 488 811

SPRAWDŹ NASZE OFERTY: *www.nieruchomosci.flesch.pl*

NA SPRZEDAŻ

DOMY

1722/1821/ODS Brwinów, segment szeregowy, stan deweloperski, 5 pokoi, pow. 188 m2, działka pow. 318 m2, cena 569.000 zł

1719/1821/ODS Grodzisk Maz., wolnostojący, 4 pokoje, pow. 100 m2, działka pow. 1100 m2, cena 570.000 zł

1724/1821/ODS Brwinów, wolnostojący, 6 pokoi, pow. 240 m2, działka pow. 1017 m2, cena 639.000 zł

1720/1821/ODS Milanówek, wolnostojący, 5 pokoi, pow. 160 m2, działka pow. 1500 m2, cena 690.000 zł

1721/1821/ODS Otrębusy, wolnostojący, 4 pokoje, pow. 167 m2, działka pow. 1535 m2, cena 999.000 zł

1711/1821/ODS Żyrardów, wolnostojący, 5 pokoi, pow. 125 m2, działka 700 m2, cena 450.000 zł

1714/1821/ODS Piastów, pół bliźniaka, 3 pokoje, pow. 130 m2, działka pow. 528 m2, cena 500.000 zł

1709/1821/ODS Nadarzyn, wolnostojący, 4 pokoje, pow. 110 m2, działka pow. 1100 m2, cena 550.000 zł

1710/1821/ODS Żółwin, wolnostojący, 5 pokoi, pow. 286 m2, działka pow. 1205 m2, cena 650.000 zł

1712/1821/ODS Klaudyn, stan deweloperski, pół bliźniaka, 4 pokoje, pow. 121 m2, działka pow. 332 m2, cena 670.000 zł

1707/1821/ODS Nowa Wieś, stan deweloperski, segment środkowy, 6 pokoi, pow. 270 m2, działka pow. 260 m2, cena 700.000 zł

1713/1821/ODS Piastów, pół bliźniaka, 5 pokoi, pow. 160 m2, działka pow. 700 m2, cena 750.000 zł

1715/1821/ODS Klaudyn, stan deweloperski, pół bliźniaka, 3 pokoje, pow. 123 m2, działka pow. 466 m2, cena 799.000 zł

1708/1821/ODS Grodzisk Maz., wolnostojący, 8 pokoi, pow. 220 m2, działka pow. 1114 m2, cena 875.000 zł

1716/1821/ODS Rozalin, wolnostojący, 5 pokoi, pow. 210 m2, działka pow. 2000 m2, cena 899.000 zł

1706/1821/ODS Nowa Wieś, wolnostojący, 6 pokoi, pow. 180 m2, działka pow. 900 m2, cena 1.350.000 zł

1696/1821/ODS Nadarzyn, wolnostojący, 3 pokoje, pow. 56 m2, działka pow. 900 m2, cena 300.000 zł

1699/1821/ODS Milanówek, pół bliźniaka, 5 pokoi, pow. 160 m2, działka pow. 500 m2, cena 550.000 zł

1695/1821/ODS Milanówek, wolnostojący, 6 pokoi, pow. 220 m2, działka pow. 680 m2, cena 640.000 zł

1698/1821/ODS Nadarzyn, wolnostojący, 9 pokoi, pow. 326 m2, działka pow. 1194 m2, cena 1.450.000 zł

1697/1821/ODS Nadarzyn, wolnostojący, 5 pokoi, pow. 395 m2, działka pow. 2065 m2, cena 1.250.000 zł

1694/1821/ODS Żabia Wola, Żelechów, wolnostojący, 2 pokoje, pow. 75 m2, działka pow. 2000 m2, cena 350.000 zł

1688/1821/ODS Brwinów, wolnostojący, 4 pokoje, pow. 140 m2, działka pow. 1400 m2, cena 370.000 zł

1676/1821/ODS Nadarzyn, Rusiec, wolnostojący, 4 pokoje, pow. 140 m2, działka pow. 1050m2, cena 630.000 zł

1673/1821/ODS Brwinów, bliźniak, 4 pokoje, pow. 141 m2, działka pow. 503 m2, cena 775.000 zł

1684/1821/ODS Brwinów, Kanie, wolnostojący, 5 pokoi, pow. 150m2, działka pow. 600m2, cena 850.000 zł

1689/1821/ODS Nadarzyn, Stara Wieś, wolnostojący, 4 pokoje, pow. 170 m2, działka pow. 1000 m2, cena 950.000 zł

1678/1821/ODS Nowa Wieś, wolnostojący, 11 pokoi, pow. 350 m2, działka pow. 1200 m2, cena 950.000 zł

1679/1821/ODS Nasielsk, Dobra Wola, wolnostojący, 2 pokoje, pow. 40 m2, działka pow. 3500 m2, cena 220.000 zł

1664/1821/ODS Grodzisk Maz., stan surowy otwarty, pół bliźniaka, 4 pokoje, pow. 120 m2, działka pow. 550 m2, cena 350.000 zł

1642/1821/ODS Kanie, bliźniak, 5 pokoi, pow. 189 m2,działka pow. 1200 m2, cena 1.250.000 zł

1671/1821/ODS Milanówek, wolnostojący, 7 pokoi, pow. 270 m2, działka pow. 980 m2, cena 398.000 zł

1651/1821/ODS Milanówek, stan surowy zamknięty, pół bliźniaka, 6 pokoi, pow. 157 m2, działka pow. 750 m2, cena 450.000 zł

1650/1821/ODS Grodzisk Maz., stan deweloperski, pół bliźniaka, 4 pokoje, pow. 160 m2,działka pow. 490 m2, cena 480.000 zł

1666/1821/ODS Raszyn, Janki, stan deweloperski, pół bliźniaka, 4 pokoje, pow. 145 m2, działka pow. 475 m2, cena 599.000 zł

1676/1821/ODS Nadarzyn, Rusiec, wolnostojący, 4 pokoje, pow. 140 m2, działka pow. 1050 m2, cena 630.000 zł

1662/1821/ODS Pruszków, pół bliźniaka, 5 pokoi, pow. 150 m2, działka pow. 500 m2, cena 660.000 zł

1668/1821/ODS Milanówek, wolnostojący, 8 pokoi, pow. 175 m2, działka pow. 881 m2, cena 750.000 zł

1653/1821/ODS Nadarzyn, wolnostojący, 5 pokoi, pow. 350 m2, działka pow. 4185 m2, cena 730.000 zł

1657/1821/ODS Raszyn, Rybie, pół bliźniaka, 7 pokoi, pow. 226 m2, działka pow. 557 m2, cena 820.000 zł

1665/1821/ODS Nadarzyn, Szamoty, wolnostojący, 7 pokoi, pow. 280 m2, działka pow. 1000 m2, cena 1.030.000 zł

1682/1821/ODS Warszawa, Ursus, wolnostojący, 6 pokoi, pow. 180 m2, działka pow. 977 m2, cena 1.350.000 zł

1658/1821/ODS Nadarzyn, Rusiec, wolnostojący, 3 pokoje, pow. 230 m2, działka pow. 1500 m2, cena 1.220.000 zł

1650/1821/ODS Grodzisk Mazowiecki, stan deweloperski, 4 pokoje, pow. 160 m2, działka pow. 490 m2, cena 480.000 zł

1662/1821/ODS Pruszków, pół bliźniaka, do wprowadzenia, 5 pokoi, pow. 150 m2, działka pow. 500 m2, cena 660.000 zł

1657/1821/ODS Raszyn, pół bliźniaka, 7 pokoi, pow. 226 m2, działka pow. 557 m2, cena 820.000 zł

1652/1821/ODS Nadarzyn, Rusiec, wolnostojący, 6 pokoi, pow. 300 m2, działka pow. 1000 m2, cena 899.000 zł

1646/1821/ODS Podkowa Leśna, pół bliźniaka, stan deweloperki, 5 pokoi, pow. 190 m2, działka pow. 1080 m2, cena 1.060.000 zł

1647/1821/ODS Żółwin, wolnostojący, 4 pokoje, pow. 190 m2, działka pow. 1000 m2, cena 1.100.000 zł

1645/1821/ODS Nadarzyn, wolnostojący, stan deweloperski, 5 pokoi, pow. 130 m2, działka pow. 1000 m2, cena 690.000 zł

1643/1821/ODS Kajetany, wolnostojący, 6 pokoi, pow. 400 m2, działka pow. 1100 m2, cena 799.000 zł

1641/1821/ODS Piastów, bliźniak, 6 pokoi, pow. 238 m2, działka pow. 350 m2, cena 1.100.000 zł

1644/1821/ODS Pruszków, wolnostojący, magazyn wysokiego składowania wraz z wyposażeniem, pow. 600 m2, działka pow. 1400 m2, cena 2.900.000 zł

1639/1821/ODS Komorów, pół bliźniaka, do remontu, 1 pokój, pow. 36 m2, działka pow. 200 m2, cena 199.000 zł

1630/1821/ODS Nadarzyn, Stara Wieś, stan deweloperski, wolnostojący, 5 pokoi, pow. 168 m2, działka pow. 1000 m2, cena 715.000 zł

1628/1821/ODS Nadarzyn, Rusiec, wolnostojący, 3 pokoje, pow. 125m2, działka pow. 1000 m2, cena 768.000 zł

1633/1821/ODS Nadarzyn, Rusiec, stan deweloperski, wolnostojący, 5 pokoi, pow. 249 m2, działka pow. 1200 m2, cena 790.000 zł

1632/1821/ODS Nadarzyn, Urzut, wolnostojący, 5 pokoi, pow. 181m2, działka pow. 2000 m2, cena 834.000 zł

1635/1821/ODS Nadarzyn, Urzut, wolnostojący, 4 pokoje, pow. 240m2, działka pow. 1000 m2, cena 910.000 zł

1634/1821/ODS Nadarzyn, Kajetany, stan deweloperski, wolnostojący, 5 pokoi, pow. 192 m2, działka pow. 1180 m2, cena 920.000 zł

1629/1821/ODS Nadarzyn, Strzeniówka, wolnostojący, 5 pokoi, pow. 300 m2, działka pow. 2000 m2, cena 1.650.000 zł

1627/1821/ODS Komorów, wolnostojący, 7 pokoi, pow. 359 m2, działka pow. 964 m2, cena 1.499.000 zl

1436/1821/ODS Pruszków, kamienica, pow. 1000 m2, działka pow. 588 m2, cena 4.000.000 zł

1620/1821/ODS Janki, wolnostojący, stan idealny, 6 pokoi, pow. 300 m2, działka pow. 1000 m2, cena 1.990.000 zł

1611/1821/ODS Nadarzyn, Rusiec, wolnostojący, 3 pokoje, pow. 120 m2, działka pow. 1000 m2, cena 669.000 zł

1604/1821/ODS Baranów, Boża Wola, wolnostojący, 5 pokoi, pow. 200 m2, działka pow. 800 m2, cena 670.000 zł

1608/1821/ODS Żyrardów, stan deweloperski, wolnostojący, 7 pokoi, pow. 255 m2, działka pow. 1435 m2, cena 770.000 zł

1614/1821/ODS Rozalin, wolnostojący, 7 pokoi, pow. 240 m2, działka pow. 3000 m2, cena 1.250.000 zł

1612/1821/ODS Nadarzyn, Kajetany, wolnostojący, pow. 147 m2, działka pow. 1045 m2, cena 1.290.000 zł

1594/1821/ODS Wolica, wolnostojący, stan deweloperski, 7 pokoi, pow. 219 m2, działka pow. 1070 m2, cena 972.000 zł

1590/1821/ODS Ożarów Maz., Ołtarzew, wolnostojący, stan do wykończenia, 6 pokoi, pow. 250 m2, działka pow. 1250 m2, cena 800.000 zł

1583/1821/ODS Grodzisk Maz., wolnostojący, mieszkalno – usługowy, pow. 1300 m2, działka pow. 2800 m2, cena 3.150.000 zł

1523/1821/ODS Grodzisk Maz., stan deweloperski, bliźniak, 4 pokoje, pow. 150 m2, działka pow. 500 m2, cena 530.000 zł

1524/1821/ODS Grodzisk Maz., stan deweloperski, bliźniak, 6 pokoi, pow. 160 m2, działka pow. 750 m2, cena 640.000 zł

1519/1821/ODS Nadarzyn, Stara Wieś, 7 pokoi, pow. 300 m2, działka pow. 2000 m2, cena 1.999.000 zł

1517/1821/ODS Łomianki, stan deweloperski, wolnostojący, 4 pokoje, pow. 174 m2, działka pow. 610 m2, cena 780.000 zł

1518/1821/ODS Łomianki, stan deweloperski, wolnostojący, 6 pokoi, pow. 175 m2, działka pow. 640 m2, cena 865.000 zł

1521/1821/ODS Piastów, stan surowy zamknięty, wolnostojący, 6 pokoi, pow. 255 m2, działka pow. 975 m2, cena 650.000 zł

1512/1821/ODS Milanówek, stan surowy otwarty, bliźniak, 5 pokoi, pow. 150 m2, działka pow. 500 m2, cena 380.000 zł

1502/1821/ODS Raszyn, Falenty, stan deweloperski, pół bliźniaka, 5 pokoi, pow. 215 m2, działka pow. 550 m2, cena 550.000 zł

1499/1821/ODS Pruszków, stan deweloperski, 5 pokoi, pow. 132 m2, działka pow. 390 m2, cena 698.000 zł

1500/1821/ODS Pruszków, stan deweloperski, 5 pokoi, pow. 122 m2, działka pow. 370 m2, cena 698.000 zł

1491/1821/ODS Pruszków, segment, 6 pokoi, pow. 238 m2, działka pow. 300 m2, cena 890.000 zł

1487/1821/ODS Magdalenka, wolnostojący, 3 pokoje, pow. 85 m2, działka pow. 1800 m2, cena 750.000 zł

1484/1821/ODS Nowa Wieś, bliźniak, 5 pokoi, pow. 180 m2, działka pow. 378 m2, cena 650.000 zł

1482/1821/ODS Brwinów, wolnostojący, 5 pokoi, pow. 145 m2, działka pow. 1267 m2, cena 719.000 zł

1472/1821/ODS Pruszków, Ostoja, połowa bliźniaka, 4 pokoje, pow. 200 m2, działka pow. 605 m2, cena 599.000 zł

1465/1821/ODS Grodzisk Maz., Książenice, wolnostojący, stan deweloperski, 6 pokoi, pow. 288 m2, działka pow. 1500 m2, cena 799.000 zł

1467/1821/ODS Nadarzyn, wolnostojący, 5 pokoi, pow. 180 m2, działka pow. 2400 m2, cena 730.000 zł

1451/1821/ODS Milanówek, wolnostojący, 3 pokoje, pow. 340 m2, działka pow. 1402 m2, cena 790.000 zł

1445/1821/ODS Nadarzyn, wolnostojący, pow. 540 m2, działka pow. 3000 m2, 6 pokoi, cena 1.200.000 zł

1443/1821/ODS Brwinów, wolnostojący, pow. 230 m2, działka pow. 1300 m2, 5 pokoi, cena 1.570.000 zł

1438/1821/ODS Nadarzyn, wolnostojący, 3 pokoje, pow. 110 m2, działka pow. 1200 m2, cena 780.000 zł

1448/1821/ODS Michałowice, wolnostojący, 4 pokoje, pow. 106 m2, działka pow. 916 m2, cena 790.000 zł

1444/1821/ODS Kuklówka Zarzeczna, wolnostojący, 7 pokoi, pow. 318 m2, działka pow. 1500 m2, cena 890.000 zł

76/1821/ODS Nadarzyn, Urzut, wolnostojący, stan surowy zamknięty, pow. 200 m2, 5 pokoi, działka pow. 1200 m2, cena 320.000 zł

1366/1821/ODS Pruszków, Parzniew, pół bliźniaka,pow. 100 m2, 4 pokoje, działka pow. 500 m2, cena 360.000zł

1550/1821/ODS Brwinów, wolnostojący, 2 pokoje, pow. 80 m2, działka 1320 m2, cena 390.000 zł

1553/1821/ODS Żelechów, wolnostojący, 4 pokoje, pow. 126 m2, działka 1500 m2, cena 580.000 zł

1533/1821/ODS Grodzisk Maz., stan surowy zamknięty, bliźniak, 4 pokoje, pow. 122 m2, działka pow. 333 m2, cena 455.000 zł

1538/1821/ODS Pęcice, stan surowy otwarty, bliźniak, 3 pokoje, pow. 170 m2, działka pow. 400 m2, cena 495.000 zł

1536/1821/ODS Otrębusy, bliźniak, 5 pokoi, pow. 182 m2, działka pow. 1640 m2, cena 699.000 zł

1535/1821/ODS Żbików, bliźniak, 7 pokoi, pow. 230 m2, działka pow. 324 m2, cena 710.000 zł

1540/1821/ODS Raszyn, stan deweloperski, 6 pokoi, pow. 210 m2, działka pow. 780 m2, cena 730.000 zł

1545/1821/ODS Raszyn, wolnostojący, stan do wprowadzenia, 5 pokoi, pow. 210 m2, działka pow. 780 m2, cena 1.120.000 zł

1528/1821/ODS Nadarzyn, Rozalin, wolnostojący, 3 pokoje, pow. 180 m2, działka pow. 1800 m2, cena 695.000 zł

1522/1821/ODS Wola Mrokowska, 7 pokoi, pow. 263 m2, działka pow. 2163 m2, cena 1.100.000 zł

MIESZKANIA

3482/1821/OMS Pruszków, 2 pokoje, pow. 48 m2, cena 250.000 zł

3483/1821/OMS Warszawa, Ursus, 3 pokoje, pow. 58 m2, cena 370.000 zł

3483/1821/OMS Milanówek, 3 pokoje, pow. 50 m2, cena 205.000 zł

3485/1821/OMS Grodzisk Maz., 3 pokoje, pow. 60 m2, cena 260.000 zł

3475/1821/OMS Warszawa, Ursus, 3 pokoje, pow. 50 m2, cena 300.000 zł

3474/1821/OMS Pruszków, 2 pokoje, pow. 48 m2, cena 230.000 zł

3476/1821/OMS Pruszków, 2 pokoje, pow. 59 m2, cena 369.000 zł

3477/1821/OMS Pruszków, 2 pokoje, pow. 37 m2, cena 204.000 zł

3479/1821/OMS Pruszków, 2 pokoje, pow. 37 m2, cena 175.000 zł

3356/1821/OMS Ożarów Mazowiecki, stan deweloperski, kawalerka, pow. 36m2, cena 196.000 zł

3463/1821/OMS Grodzisk Maz., kawalerka, pow. 38 m2, cena 160.000 zł

3460/1821/OMS Stara Babice, Latchorzew, 4 pokoje, pow. 77 m2, cena 495.000 zł

3467/1821/OMS Piastów, kawalerka, pow. 32 m2, cena 194.000 zł
3465/1821/OMS Piastów, 3 pokoje, pow. 47 m2, cena 249.000 zł
3464/1821/OMS Piastów, kawalerka, pow. 30 m2, cena 183.000 zł
3453/1821/OMS Piastów, kawalerka, pow. 35 m2, cena 255.000 zł
3459/1821/OMS Pruszków, 2 pokoje, pow. 52 m2, cena 310.000 zł
3462/1821/OMS Warszawa, Ursus, 3 pokoje, pow. 70 m2, cena 540.000 zł
3457/1821/OMS Warszawa, Ursus, 4 pokoje, pow. 58m2, cena 336.000 zł
3454/1821/OMS Warszawa, Ursus, 3 pokoje, pow. 71 m2, cena 536.000 zł
3427/1821/OMS Grodzisk Maz., kawalerka, pow. 35 m2, cena 197.000 zł
3426/1821/OMS Pruszków, 3 pokoje, pow. 47 m2, cena 207.000 zł
3424/1821/OMS Pruszków, 3 pokoje, pow. 70 m2, cena 488.000 zł
3423/1821/OMS Pruszków, 3 pokoje, pow. 49 m2, cena 285.000 zł
3421/1821/OMS Pruszków, 2 pokoje, pow. 47 m2, cena 390.000 zł
3419/1821/OMS Grodzisk Maz., 3 pokoje, pow. 66 m2, cena 400.000 zł
3418/1821/OMS Grodzisk Maz., 2 pokoje, pow. 36 m2, cena 180.000 zł
3417/1821/OMS Grodzisk Maz., Chrzanów Mały, kawalerka, pow. 21 m2, cena 120.000 zł
3408/1821/OMS Warszawa, Ursus, 3 pokoje, pow. 70 m2, cena 490.000 zł
3411/1821/OMS Brwinów, Koszajec, 2 pokoje, pow. 55 m2, cena 219.000 zł
3414/1821/OMS Pruszków, 3 pokoje, pow. 54 m2, cena 275.000 zł
3405/1821/OMS Pruszków, 3 pokoje, pow. 54 m2, cena 349.000 zł
3409/1821/OMS Warszawa, Ursus, 3 pokoje, pow. 77 m2, cena 650.000 zł
3380/1821/OMS Brwinów, 4 pokoje, pow. 72 m2, cena 362.000 zł
3382/1821/OMS Brwinów, Koszajec, kawalerka, pow. 28 m2, cena 120.000 zł
3396/1821/OMS Milanówek, 3 pokoje, pow. 47 m2, cena 240.000 zł
3401/1821/OMS Piastów, 2 pokoje, pow. 52 m2, cena 337.000 zł
3398/1821/OMS Piastów, 2 pokoje, pow. 62 m2, cena 346.000 zł
3397/1821/OMS Piastów, 3 pokoje, pow. 64 m2, cena 295.000 zł
3394/1821/OMS Piastów, 2 pokoje, pow. 47 m2, cena 255.000 zł
3387/1821/OMS Pruszków, 3 pokoje, pow. 48 m2, cena 235.000 zł
3386/1821/OMS Pruszków, 2 pokoje, pow. 48 m2, cena 269.000 zł
3385/1821/OMS Pruszków, Parzniew, 3 pokoje, pow. 71 m2, cena 519.000 zł
3384/1821/OMS Pruszków, 2 pokoje, pow. 48 m2, cena 229.000 zł
3381/1821/OMS Pruszków, 2 pokoje, pow. 48 m2, cena 235.000 zł
3374/1821/OMS Warszawa, Ursus, 2 pokoje, pow. 43 m2, cena 285.000 zł
3373/1821/OMS Pruszków, 2 pokoje + ogród zimowy, 2 pokoje, pow. 64 m2, cena 480.000 zł
3370/1821/OMS Piastów, kawalerka, pow. 30 m2, cena 163.000 zł
3359/1821/OMS Pruszków, Parzniew, 3 pokoje, pow. 71 m2, cena 430.000 zł
3354/1821OMS Brwinów, 3 pokoje, pow. 72 m2, cena 320.000 zł
3355/1821/OMS Pruszków, kawalerka, pow. 18 m2, cena 120.000 zł
3352/1821/OMS Pruszków, 3 pokoje, pow. 45 m2, cena 245.000 zł
3350/1821/OMS Pruszków, 2 pokoje, pow. 34 m2, cena 195.000 zł
3330/1821/OMS Milanówek, 2 pokoje, pow. 60 m2, cena 305.000 zł
3328/1821/OMS Pruszków, 2 pokoje, pow. 40 m2, cena 245.000 zł
3320/1821/OMS Piastów, 3 pokoje, pow. 64 m2, cena 310.000 zł
3289/1821/OMS Pruszków, 3 pokoje, pow. 60 m2, cena 339.000 zł
3199/1821/OMS Milanówek, stan deweloperski, 2 pokoje, pow. 40 m2, cena 212.000 zł

2386/1821/OMS Pruszków, apartament, 4 pokoje, pow. 122 m2, cena 690.000 zł
3163/1821/OMS Pruszków, 2 pokoje, pow. 48 m2, cena 250.000 zł
3169/1821/OMS Ursus, Skorosze, 2 pokoje, pow. 56 m2, cena 407.000 zł
3147/1821/OMS Pruszków, 2 pokoje, pow. 37 m2, cena 185.000 zł
3135/1821/OMS Pruszków, 3 pokoje, pow. 62 m2, cena 312.000 zl
3127/1821/OMS Warszawa, Mokotów, 2 pokoje, pow. 37 m2, cena 369.000 zł
3121/1821/OMS Grodzisk Maz., 4 pokoje, pow. 79 m2, cena 329.000 zł
3123/1821/OMS Warszawa, Ursus - Skorosze, 3 pokoje, pow. 76 m2, cena 575.000 zł
2820/1821/OMS Warszawa, Bemowo, pow. 50 m2, 2 pokoje, cena 429.000 zł
3053/1821/OMS Pruszków, 3 pokoje, pow. 64 m2, cena 286.000 zł
3081/1821/OMS Piastów, 2 pokoje, pow. 62 m2, cena 299.000 zł
3066/1821/OMS Pruszków, 2 pokoje, pow. 48 m2, cena 253.000 zł
3079/1821/OMS Pruszków, 2 pokoje, pow. 46 m2, cena 262.000 zł
3274/1821/OMS Pruszków, os. Parzniew, 3 pokoje, pow. 70 m2, cena 435.000 zł
3273/1821/OMS Pruszków, 2 pokoje, pow. 55 m2, cena 259.000 zł
3255/1821/OMS Pruszków, 3 pokoje, pow. 47 m2, cena 300.000 zł
3114/1821/OMS Brwinów, Koszajec, 2 pokoje, pow. 56 m2, cena 225.000 zł
2174/1821/OMS Stare Babice, Bożęcin Duży, pow. 60 m2, 3 pokoje, cena 190.000zł

DZIAŁKI

2642/1821/OGS Milanówek, budowlana, pow. 1650 m2, cena 301.000 zł
2643/1821/OGS Nadarzyn, budowlana, pow. 1880 m2, cena 244.000 zł
2644/1821/OGS Nadarzyn, Urzut, budowlana, pow. 1500 m2, cena 159.000 zł
2645/1821/OGS Nadarzyn, Młochów, budowlana, pow. 1000 m2, cena 110.000 zł
2633/1821/OGS Nowa Wieś, budowlana, pow. 998 m2, cena 330.000 zł
2632/1821/OGS Blizne Łaszczyńskiego, przemysłowa, pow. 22164 m2, cena 16.623.000 zł
2631/1821/OGS Nadarzyn, Kajetany, budowlana, pow. 950 m2, cena 119.000 zł
2630/1821/OGS Grodzisk Mazowiecki, Czarny Las, leśna z prawem zabudowy, pow. 1760 m2, cena 203.000 zł
2609/1821/OGS Nadarzyn, Rusiec, budowlana, pow. 1300 m2, cena 182.000 zł
2608/1821/OGS Nadarzyn, Rusiec, budowlana, pow. 1000 m2, cena 180.000 zł
2607/1821/OGS Nadarzyn, Rusiec, budowlana, pow. 1000 m2, cena 180.000 zł
2606/1821/OGS Nadarzyn, Rusiec, budowlana, pow. 1000 m2, cena 180.000 zł
2602/1821/OGS Warszawa, Ursus, budowlana, pow. 555 m2, cena 595.000 zł
2603/1821/OGS Jaktorów, Chylice, budowlana, pow. 1272 m2, cena 220.000 zł
2601/1821/OGS Nadarzyn, Wola Krakowiańska, budowlana, pow. 39.900 m2, cena 1.840.000 zł
2600/1821/OGS Nadarzyn Wola Krakowiańska, budowlana, pow. 2400 m2, cena 235.000 zł
2599/1821/OGS Nadarzyn Wola Krakowiańska, budowlana, pow. 1600m2, cena 165.000 zł
2593/1821/OGS Grodzisk Maz., Marynin, budowlana, pow. 1500 m2, cena 154.000 zł
2592/1821/OGS Piastów, budowlana, pow. 1394 m2, cena 770.000 zł
2591/1821/OGS Brwinów, Otrębusy, budowlana, pow. 1200 m2, cena 480.000 zł
2590/1821/OGS Lesznowola, Janczewice, budowlana, pow. 1500 m2, cena 330.000 zł
2589/1821/OGS Pruszków, budowlana, pow. 883 m2, cena 295.000 zł
2588/1821/OGS Warszawa, Ursus, budowlana, pow. 799 m2, cena 750.000 zł
2587/1821/OGS Żabia Wola, Osowiec, budowlana, pow. 1500 m2, cena 157.000 zł
2586/1821/OGS Brwinów, budowlana, pow. 860 m2, cena 255.000 zł
2585/1821/OGS Brwinów, budowlana, pow. 840 m2, cena 255.000 zł

2583/1821/OGS Mszczonów, budowlana, pow. 5000 m2, cena 450.000 zł
2578/1821/OGS Nadarzyn, Wolica, usługowa, pow. 5075 m2, cena 1.421.000 zł
2574/1821/OGS Nadarzyn, Wolica, budowlana, pow. 1620m2, cena 385.000 zł
2568/1821/OGS Nadarzyn, budowlana, pow. 1050 m2, cena 230.000 zł
2567/1821/OGS Nadarzyn, Urzut, budowlana, pow. 1000 m2, cena 165.000 zł
2566/1821/OGS Nadarzyn, Urzut, rolna, pow. 950 m2, cena 165.000 zł
2562/1821/OGS, Grodzisk Maz., Książęnice, rolna, pow. 1500 m2, cena 185.000 zł
2550/1821/OGS Nadarzyn, Stara Wieś, budowlana, pow. 1000 m2, cena 115.000 zł
2549/1821/OGS Nadarzyn, Rozalin, budowlana, pow. 5700 m2, cena 456.000 zł
2548/1821/OGS Ożarów Maz., budowlana, pow. 640m2, cena 259.000 zł
2546/1821/OGS Ożarów Maz., budowlana, pow. 640 m2, cena 260.000 zł
2544/1821/OGS Michałowice, Pęcice Małe, budowlana, pow. 650 m2, cena 270.000 zł
2542/1821/OGS Jaktorów, Chylice, budowlana, pow. 3000 m2, cena 300.000 zł
2541/1821/OGS Puszcza Mariańska, Michałów, budowlana, pow. 11000 m2, cena 220.000 zł
2540/1821/OGS Radziejowice Nowe Budy, budowlana, pow. 8600 m2, cena 130.000 zł
2538/1821/OGS Nadarzyn, Rozalin, budowlana, pow. 9900 m2, cena 1.683.000 zł
2537/1821/OGS Nadarzyn, Rozalin, budowlana, pow. 1390 m2, cena 239.000 zł
2516/1821/OGS Stare Babice, Janów, budowlana, pow. 1600 m2, cena 420.000 zł
2513/1821/OGS Grójec, usługowa, pow. 826 m2, cena 340.000 zł
2512/1821/OGS Nadarzyn, Urzut, przemysłowa, pow. 35600 m2, cena 7.137.000 zł
2511/1821/OGS Nadarzyn, Urzut, przemysłowa, pow. 10471 m2, cena 2.095.000 zł
2510/1821/OGS Nadarzyn, Rusiec, budowlana, pow. 1423 m2, cena 221.000 zł
2509/1821/OGS Nadarzyn, Rusiec, budowlana, pow. 1445 m2, cena 224.000 zł
2508/1821/OGS Nadarzyn, Rusiec, budowlana, pow. 1527 m2, cena 240.000 zł
2507/1821/OGS Nadarzyn, Rusiec, budowlana, pow. 1386 m2, cena 215.000 zł
2506/1821/OGS Nadarzyn, Rusiec, budowlana, pow. 1145 m2, cena 178.000 zł
2505/1821/OGS Nadarzyn, Rusiec, budowlana, pow. 1234 m2, cena 192.000 zł
2504/1821/OGS Nadarzyn, Rusiec, budowlana, pow. 1575 m2, cena 245.000 zł
2503/1821/OGS Grodzisk Maz., Szczęsne, budowlana, pow. 1500 m2, cena 179.000 zł
2499/1821/OGS Żabia, Wola Oddział, rolno – budowlana, pow. 18700 m2, cena 748.000 zł
2498/1821/OGS Nadarzyn, Stara Wieś, budowlana, pow. 1184 m2, cena 120.000 zł
2497/1821/OGS Nadarzyn, Rusiec, budowlana, pow. 1100 m2, cena 210.000 zł
2496/1821/OGS Nadarzyn, Rusiec, budowlana, pow. 1300 m2, cena 210.000 zł
2495/1821/OGS Nadarzyn, Urzut, budowlana, pow. 1500 m2, cena 165.000 zł
2494/1821/OGS Pruszków, budowlana, pow. 1500 m2, cena 2.500.000 zł
2487/1821/OGS Stare Babice, Borzęcin Mały, budowlana, pow. 900 m2, cena 185.000 zł
2477/1821/ODS Brwinów, Owczarnia, budowlana, pow. 900 m2, cena 250.000 zł
2468/1821/OGS Strzeniówka, budowlana, pow. 2300 m2, cena 529.000 zł

2467/1821/OGS Stare Babice, Lipków, budowlana, pow. 2000 m2, cena 790.000 zł
2466/1821/OGS Kanie, budowlana, pow. 1001 m2, cena 200.000 zł
2464/1821/OGS Nadarzyn, inwestycyjna, pow. 5465 m2, cena 800.000 zł
2463/1821/OGS Mszczonów, Marków-Świnice, leśna, pow. 21 700 m2, cena 651.000 zł
2455/1821/OGS Kanie, budowlana, pow. 1075 m2, cena 215.000 zł
2454/1821/OGS Tarczyn, Przypki, budowlana, pow. 2000 m2, cena 145.000 zł
2453/1821/OGS Chylice, budowlana, pow. 1800 m2, cena 540.000 zł
2450/1821/OGS Nadarzyn, Stara Wieś, budowlana, pow. 1000 m2, cena 250.000 zł
2449/1821/OGS Nadarzyn, Stara Wieś, budowlana, pow. 1500 m2, cena 250.000 zł
2448/1821/OGS Tarczyn, Przypki, budowlana, pow. 1947 m2, cena 200.000 zł
2448/1821/OGS Tarczyn, Przypki, budowlana, pow. 1947 m2, cena 200.000 zł
2447/1821/OGS Nadarzyn, Stara Wieś, budowlana, pow. 995 m2, cena 150.000 zł
2446/1821/OGS Nadarzyn, Stara Wieś, budowlana, pow. 2073 m2, cena 285.000 zł
2445/1821/OGS Nadarzyn, Stara Wieś, budowlana, pow. 1080 m2, cena 135.000 zł
2443/1821/OGS Tarczyn, Przypki, budowlana, pow. 3000 m2, cena 150.000 zł
2442/1821/OGS Tarczyn, Przypki, budowlana, pow. 9350 m2, cena 374.000 zł
2441/1821/OGS Nadarzyn, budowlana, pow. 2448 m2, cena 625.000 zł
2440/1821/OGS Nadarzyn, budowlana, pow. 1200 m2, cena 288.000 zł
2439/1821/OGS Ożarów Mazowiecki, budowlana, pow. 500 m2, cena 120.000 zł
2437/1821/OGS Brwinów, Owczarnia, pow. 2780 m2, budowlana, cena 530.000 zł
2432/1821/OGS Grodzisk Maz., Odrano Wola, budowlana, pow. 2339 m2, cena 270.000 zł
2426/1821/OGS Tarczyn, Przypki, budowlana, pow. 1212 m2, cena 75.000 zł
2425/1821/OGS Tarczyn, Przypki, budowlana, pow. 1212 m2, cena 75.000 zł
2421/1821/OGS Nadarzyn, Walendów, budowlana, pow. 1000 m2, cena 160.000 zł
1070/1821/OGS Pruszków, Żbików, pow. 1670 m2, budowlana, cena 699.000 zł
708/1821/OGS Leszno, Wyględy, pow. 1000 m2, budowlana, cena 289.000 zł
1237/1821/OGS Pruszków, pow. 580 m2, budowlana, cena 275.000 zł
1134/1821/OGS Puszcza Mariańska, Zator, pow. 3150 m2, siedliskowa, cena 90.000 zł
1262/1821/OGS Ożarów Mazowiecki, pow. 900 m2, budowlana, cena 220.000 zł
1752/1821/OGS Milanówek, pow. 2150 m2, budowlana, cena 249.000 zł
1756/1821/OGS Brwinów, pow. 3150 m2, budowlana, cena 620.000 zł
1708/1821/OGS Nadarzyn, Rusiec, pow. 1478 m2, budowlana, cena 199.500 zł
1651/1821/OGS Nadarzyn, Rusiec, pow. 1000 m2, budowlana, cena 129.000 zł
1600/1821/OGS Nadarzyn, Rusiec, pow. 1200 m2, budowlana, cena 178.000 zł
1211/1821/OGS Nadarzyn, pow. 1000 m2, budowlana, cena 230.000 zł
244/1821/OGS Nadarzyn, Rusiec, pow. 1500 m2 ,budowlana, cena 225.000 zł
197/1821/OGS Strzeniówka, pow. 1500 m2, budowlana, cena 270.000 zł
1502/1821/OGS Nadarzyn, Rusiec, pow. 1000 m2, budowlana, cena 155.000 zł

Sprzedam kawalerkę w Grodzisku Mazowieckim

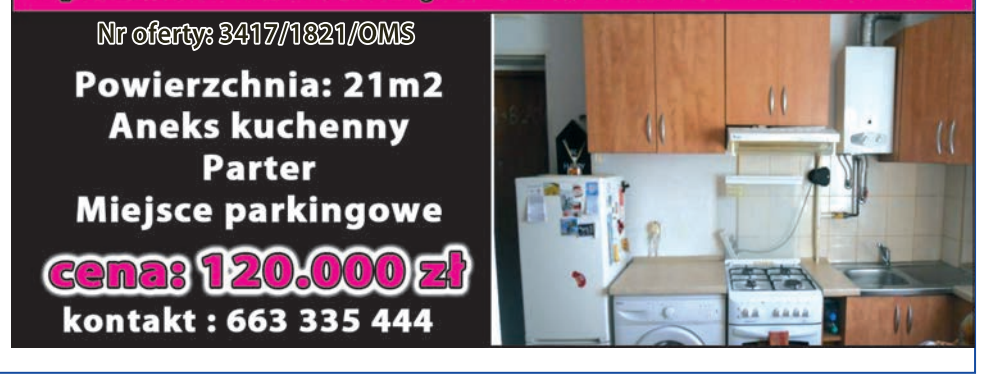

ZAINTERESOWAŁA CIĘ NASZA OFERTA, DZWOŃ: (22) 730-33-40

CHCESZ SPRZEDAĆ NIERUCHOMOŚĆ, ZGŁOŚ: (22) 730-33-43

BEZ TABU

Droga Redakcjo.

Szukam mieszkania na sprzedaż już od dłuższego czasu ale jak się okazało nie jest to łatwe bo jak nie cena to położenie, zawsze jest coś.

Udało mi się znaleźć mieszkanie idealne i wszystko byłoby w porządku gdyby nie fakt, że obecni właściciele dla bezpieczeństwa ponieważ mieszkanie stało puste odłączyli media (gaz i prąd). Zapewniają mnie, że ponowne ich podłączenie to tylko formalność natomiast ja obawiam się podpisać akt i przelać pieniądze nie mając pewności, że uda się je podłączyć.

Co mogę zrobić w takiej sytuacji?

Pozdrawiam
Agnieszka 39 l.

Szanowna Pani Agnieszko.

Może Pani być spokojna, istnieje wyjście z takiej sytuacji.

Może Pani zawrzeć umowę przedwstępną w formie aktu notarialnego z zaznaczeniem warunku, że umowa przyrzeczona odbędzie się dopiero w chwili gdy: i tu ma Pani dwie opcje do wyboru, wtedy gdy właściciele okażą stosowne wnioski o ponowne przyłączenie mediów lub dopiero wtedy gdy media zostaną fizycznie podłączone.

Proszę pamiętać, że jeżeli gaz odłączony był dłużej niż 6 miesięcy przed ponownym podłączeniem wykonana będzie musiała zostać próba szczelności co może wydłużyć czas do momentu podłączenia.

Wszystko jednak można zawrzeć w umowie przedwstępnej jako warunek. Notariusze wykonują takie umowy, będzie wtedy zabezpieczona Pani oraz zadatek, który wpłaci Pani na poczet ceny końcowej.

***

Drodzy czytelnicy czekam na Wasze maile na każdy temat: ***redakcja@flesch.pl.***

Na łamach gazety odpowiem Państwu na każde trapiące Was pytanie: gdzie najlepiej zjeść, gdzie kupić tanio i fajnie, jak usunąć plamy z tłuszczu czy jak z pompą oświadczyć się ukoozdrawiamchanej.

Pozdrawiam
Kataryna Włodarczyk

DKK dyskusyjny klub książki

Biblioteki Publicznej im. W. J. Grabskiego
w Dzielnicy Ursus m. st. Warszawy
zaprasza na prelekcję

KIBUC GROCHÓW

31 stycznia, w środę, o godz. 18.00

gościem Dyskusyjnego Klubu Książki BP Ursus
będzie dr Maria Cieśla

ze Stowarzyszenia im. Szymona An-skiego,
badaczka dziejów kibucu, pracowniczka naukowa
Niemieckiego Instytutu Historycznego
w Warszawie

Spotkanie odbędzie się w Czytelni Naukowej nr XIX,
przy ul. Płutonu Torpedy 47

AN-SKI STOWARZYSZENIE IMIENIA SZYMONA AN-SKIEGO

BIBLIOTEKA PUBLICZNA w Ursusie od 1947r.

TU MOŻE BYĆ
TWOJA
REKLAMA
885 585 001,
601 967 788

OGŁOSZENIA

Drobne od osób prywatnych za darmo!

Wyslij treść SMS na nr. 885 585 001

DAM PRACĘ:

-**D**uża hurtownia spożywcza w Nadarzynie zatrudni kierowców z kat. B i C tel. 604 492 736

-**D**uża hurtownia w Nadarzynie: soki, napoje, piwo zatrudni Przedstawicieli Handlowych z doświadczeniem tel. 604 492 736, 609 611 029

-**H**urtownia spożywcza w Nadarzynie zatrudni do działu handlowego z jęz.angielskim rekrutacja@flesch.pl

-**Zatrudnię fryzjera do salonu „CARE" w Ursusie, ul. Kolorowa 19 lok. 153 (wejście od ul. Sosnkowskiego po schodach w dół). Tel. 883 991 174**

-**Z**atrudnimy Van Salesów do bezpośredniej sprzedaży produktów spożywczych. Tel. 604 492 736

SZUKAM PRACY:

-**P**ani podejmie się sprzątania domu, mieszkania, biura, mycia okien. Tel. 511 090 872

-**P**odejmę pracę chałupniczą. Tel. 574 215 996

-**Z**aopiekuję się starszą osobą. Mam doświadczenie. Warszawa. Tel. 513 519 939

AUTOMOTO:

-**K**olekcjoner kupi auta z PRL. Tel. 516 774 069

-**K**olekcjoner kupi części do polskich, starych motocykli: sokół, sm500, lech, cws, podkowa, niemen, łucznik, perkun, tornedo. Kupię najdrobniejsze części. Tel. 505 529 328

-**K**olektor ssący do Renault Scenic 1,6 16 V stan bardzo dobry sprzedam. Cena: 50 zł. Tel. 509 635 494

-**K**upię każdy samochód osobowy i dostawczy, również rozbity i bez dokumentów. Tel. 519 353 990

-**K**upię auta z czasów PRL: fiat, syrena, warszawa, wołga, moskwicz, mikus, zaporożec, wartburg, nysa i inne ciekawe oraz stare motocykle - części. Także stare motocykle i wszelkie części. Tel. 505 529 328

-**K**upię każdego mercedesa sprintera z lat 1995 - 2000. Stan techniczny bez znaczenia. Tel. 668 171 639

-**K**upię stare auta: warszawę, syrenę, fiata, garbusa, nysę, malucha, mikrusa oraz wszelkiego rodzaju części. Mile widziane części karoseryjne. Tel. 516 774 069

-**K**upię stare motocykle: komara, motorynkę, shl, wfm, junaka, rysia, zaka oraz części wszelkiego rodzaju: koła, gaźniki, silniki itp. el. 516 774 069

-**K**upię starszą Toyotę. Stan techniczny bez znaczenia. Może być bez ubezpieczenia i przeglądu. Tel. 668 171 639

NIERUCHOMOŚCI:

-**B**ramki k. Błonia dom z działką 3 ha przy trasie na Poznań, media. Tel. 505 345 767

-**D**ziałkę budowlaną sprzedam 1579 m2 Odrano Wola - Grodzisk Mazowiecki. Cena: 110 zł/m2, media w ulicy. Tel. 510 407 176

-**G**ospodarstwo rolne 3,2 ha w gminie Mochowo, koło Płocka sprzedam. Cena: 249 tys. zł. Tel. (24) 276 57 84

-**K**laudyn: sprzedam działkę 980 m2 z budynkiem mieszkalnym 420 m2. Wszystkie media: prąd, gaz, woda itd. Tel. 514 640 779

-**K**upię gospodarstwo rolne lub siedlisko w ok. Grodziska Maz. Tel. 510 800 370

-**R**eguły przy al. Jerozolimskich, działkę sprzedam: 1300 m2. Tel. 720 147 373

-**S**przedam dom wolnostojący 127 m2 powierzchni mieszkalnej, powierzchnia użytkowa 150 m2, 5 pokoi, 2 kuchnie, 2 łazienki, 2 oddzielne wejścia. Wszystkie media, kanalizacja w budowie. Działka 1506 m2, garaż wolnostojący. Milanówek. Cena: 690 tys. zł. Tel. 510 407 176

-**S**przedam działkę w Bożej Woli k/ Błonia: 5700 m2. Na działce: mały dom całoroczny, budynki gospodarcze, studnia, prąd, siła, woda miejska. Działka jest zagospodarowana, w pobliżu sklepy, szkoła, dworzec kolejowy i autobusowy. Pozwolenie na budowę. Tel. 571 398 457

-**S**przedam działki budowlano - rekreacyjne w miejscowości Gąsiorowo Olsztyńskie: woda, prąd. Cena: 35 zł/m2. Tel. 602 613 658

-**U**rsus dom sprzedam: 6 pokoi, 120 m2, wysoki parter z piętrem. Trzy garaże. Tel. 504 345 767

-**W**ynajmę pokój 12 m2 przy rodzinie - Bielany. Do użytkowania kuchnia i łazienka. Dla studentki lub studenta. Tel. 513 519 939

-**W**ynajmę pokój z garażem. Warszawa - Ursus. Tel. 505 345 767

-**W**ynajmę dwa graże (70 i 30 m2) na działaność gospodarczą w Ursusie. Wjazd prosto z ulicy. Tel. 505 345 767

MATRYMONIALNE:

-**W**itam Panie, jestem wdowcem, kulturalnym, pracującym, bez nałogów, który pozna Panią na stałe o podobnym myśleniu by założyć rodzinę. Mam 53 lata, 170 cm wzrostu. Proszę o kontakt lub sms na nr. tel. 601 263 231

-**W**dowiec lat 54, 170 cm wzrostu, mieszkaniec Ursusa pozna pana do stałego związku. Tel. 576 207 245

-**S**zukam kobiety 50 plus. Tel. 576 374 245

-**S**zukam osoby a może przyjaciela na dobre i na złe, a może romansu. A może coś więcej? Wdowa 60 plus. Tel. 513 512 412

KUPIĘ - SPRZEDAM:

-**A**ntyczne meble, obrazy, srebra, platery, szable, bagnety, orzełki, książki, odznaki, odznaczenia, pocztówki, bibeloty zakupię – za gotówkę. Tel. 504 017 418; 601 336 063

-**B**iurko sprzedam. Stan bardzo dobry, cena: 80 zł. Tel. 574 215 996

-**D**amkę góralazobniżoną ramą i w dobrym stanie kupię. Okolica Góry Kalwarii. Tel. 506 582 174

-**K**ask motocyklowy sprzedam, nowy, cena: 170 zł. el. 574 215 996

-**K**olekcjoner kupi pamiątki związane z Powstaniem Warszawskim: listy, zdjęcia, dokumenty i inne ciekawe przedmioty. Tylko oryginały. Tel. 505 529 328

-**K**upię części do czołgów i samolotów sprzed 1945 r. Interesują mnie nawet drobne części. Dla Ciebie może są bez wartości, a ja dobrze zapłacę. Tel. 505 529 328

-**K**upię wojenne przedmioty: szable, bagnety, hełmy, czapki, mundury, odznaki itd. oraz stare motocykle-części: silniki, ramy, baki, koła, kosze i inne. Tel. 505 529 328

-**K**upię zabytkowe rowery: Kamiński, Rybowski, Łucznik, Wicher, Zawadzki, Lipiński, Wehren, Huragan, Jaguar i inne ciekawe oraz części. Tel. 505 529 328

Kupię zużyte akumulatory. Dojeżdżam. Tel. 510 800 370

-**N**ową, czarną marynarke z weluru sprzedam. Cena: 50 zł. Wzrost: 182 cm, obwód klatki piersiowej: 96 cm,. Tel. 660 930 281 po 15-tej

-**O**dkurzacz karcher sprzedam. Cena: 150 zł. Tel. 574 215 996

-**O**kazja! Sprzedam trzy nowe garnitury dobrej jakości o wymiarach 170x108 cm. Cena do ustalenia. Tel. 506 372 030

-**O**kazja: wyprzedaż nowych garniturów w różnych kolorach, bardzo niska cena. Wzrost: 182 cm, obwód klatki piersiowej: 96 cm, obwód pasa: 92 cm. Tel. 660 930 281 po 15-tej

-**P**ianino, czarne Calipso, prawie nieużywane sprzedam. Tel. 505 345 767

-**R**ower górski sprzedam. Rama męska, cena: 150 zł. Tel. 574 215 996

-**R**óżne książki sprzedam, w tym słowniki. Tel. 505 345 767

-**S**przedam 2 opony Bringestone: 245/40/17. Tel. 574 215 996

-**S**przedam dvd, używane, sprawne. Cena: 40 zł. Tel. 574 215 996

-**S**przedam futro z norek brązowe. Tel. 602 255 395

-**S**przedam bardzo ładną, nową kurtkę z norek nr. 46, kolor czekolada. Tel. 502 629 315 Barbara

-**S**przedam kurtkę męską 3/4 z kapturem: zimowa, brązowa. Cena: 250 zł. Tel. 574 215 996

-**S**przedam kurtkę skórzaną, damską, czarną, długość: 70 cm, nowa, cena: 50 cm. Tel. 695 681 450

-**S**przedam krewetki akwariowe, gupiki, molinezje i platki. Tel. 574 215 996

-**S**przedam tanio nowe futro z nutrii, beżowe. Tel. (22) 758 21 18 Pruszków

-**S**przedam opony zimowe Fulda Kristal 205/55 R16. 200 pln za komplet. Tel. 601 537 283

-**S**przedam opony zimowe Pirelli: 195/65/15. Cena: 220 zł za komplet. Tel. 574 215 996

-**S**przedam piec Vailand wolnostojący, gazowy, jednofunkcyjny vito pend 100.200-400 metrów grzewczych, zasobnik wody Vailand 200 l. Kaloryfery nowe nowe, garażowe i łazienkowe, suszarki TANIO sprzedam. Tel. 516 774 069

-**S**przedam płaszcz skórzany damski, brązowy dł. 115 cm, cena: 100 zł. Tel. 695 681 450

-**S**przedam ponton, stan jak nowy, biało-czerwony, cena: 240 zł. Tel. 574 215 996

-**S**przedam tanio kanapę dwuosobową i dwa fotele, kolor beżowy, stan b. dobry. Tel. 698 391 331

-**S**zafę metalową, zamykaną na klucz, okazja 70 zł. Tel. 794 379 429

-**Z**amienię akumulatory zużyte na sprawne, niewielka dopłata. Tel. 510 800 370

-**Z**mywarkę BOSCH sprzedam. Mało używana. Tel. 602 255 395

USŁUGI:

-**D**ezynsekcja - deratyzacja. Skutecznie zwalczamy: prusaki, karaluchy, mrówki, pluskwy, myszy i szczury itp. Kontakt: www.insekt24.pl Tel. 533 780 170

-**O**dkleszczanie. Skuteczne zwalczanie KLESZCZY na Twojej posesji. Kontakt: www.insekt24.pl Tel. 533 780 170

-**O**dkomarzanie. Skutecznie zwalczamy komary na terenach zielonych. Pozbędziesz się bzyczącego problemu. Kontakt: www.insekt24.pl Tel. 533 780 170

-**P**rzewozy busem, wycinka drzew, żywopłotów, wywóz złomu. Tel. 515 146 480

RÓŻNE

-**P**omogę, czuję i widzę więcej, wiem co byo, wiem co jest, wiem co będzie: www.tarocista.pl Tel. 600 103 891

POLECANE OFERTY DEWELOPERSKIE

Brwinów, skrajny segment, pow.188m2, działka 318m^2, **cena 569.000 zł**, tel. 663 335 444

Nadarzyn, dom wolnostojący, pow. 146m^2, działka 1000m^2, **cena 690.000 zł**, tel. 693 615 825

Piastów, dom wolnostojący,stan surowy zamknięty ,pow.255m^2 działka 975m^2, **cena 650.000 zł**, tel. 607 232 221

Nadarzyn, dom wolnostojący, pow. 249m^2, działka 1200m^2, **cena 790.000 zł**, tel. 693 615 825

Ożarów Mazowiecki, środkowy segment, pow.150m2 działka 300m^2, **cena 565.000 zł**, tel. 605 541 258

Brwinów, pół bliźniaka, pow.141m2 działka 515m^2, **cena 570.000 zł**, tel. 607 454 055

Ożarów Mazowiecki, skrajny segment, pow. 185m^2, działka 245m^2, **cena 595.500 zł**, tel. 605 541 258

PRZYJMIEMY DO SPRZEDAŻY DOMY,DZIAŁKI I MIESZKANIA

KONTAKT:
(22) 730 33 40
(22) 730 33 43

ZAPRASZAMY DEWELOPERÓW DO WSPÓŁPRACY PRZY SPRZEDAŻY MIESZKAŃ I DOMÓW

RASZYN. Badania mammograficzne

Masz 50-69 lat? Zrobiłaś już mammografię?

Niespełna 39,4 % uprawionych Polek zgłosiło się w ubiegłym roku na badania mammograficzne w ramach Populacyjnego Programu Wczesnego Wykrywania Raka Piersi nadzorowanego przez Ministerstwo Zdrowia. Waga i znaczenie Programu dla zdrowia i życia Polek jest nie do przecenienia. Kobiety w wieku 50 – 69 lat są bowiem najbardziej narażone na ryzyko zachorowania.

- Mimo, iż mammografia to najskuteczniejsza metoda profilaktyki raka piersi, nadal mniej niż połowa kobiet poddała się bezpłatnemu badaniu w ramach Populacyjnego Programu Wczesnego Wykrywania Raka Piersi – mówi dr Małgorzata Cymerman z LUX MED Diagnostyka – Zachęcamy panie do profilaktyki związanej z rakiem piersi, gdyż jest to najczęściej występujący nowotwór złośliwy wśród Polek.

Badanie jest bezpłatne i refundowane przez Narodowy Fundusz Zdrowia. Nie jest wymagane skierowanie lekarskie. Na badanie można zgłosić się w dowolnej miejscowości niezależnie od miejsca zamieszkania.

Mogą w nim uczestniczyć ubezpieczone panie w wieku od 50 do 69 lat, które nie są leczone onkologicznie i jednocześnie:

• w ciągu ostatnich 2 lat nie miały wykonanej mammografii

• lub otrzymały odpowiednie pisemne wskazanie (rak piersi wśród członków rodziny, mutacje w genach BRCA 1 i BRCA 2) i nie miały wykonanej mammografii w ciągu ostatnich 12 miesięcy

Mammografia trwa jedynie kilka minut i polega na zrobieniu czterech zdjęć rentgenowskich. Pozwala na rozpoznanie i wykrycie tzw. zmian bezobjawowych (guzków i innych nieprawidłowości) w bardzo wczesnym etapie rozwoju, kiedy nie są one wyczuwalne podczas samokontroli piersi lub badań palpacyjnych. Wcześnie wykryty nowotwór piersi pozwala rozpocząć natychmiastowe i skuteczne leczenie oraz daje niemal 100 % gwarancję powrotu do zdrowia.

Badania mammograficzne w mammobusie odbędą się w Raszynie – 7,8,9 lutego 2018 przy Urzędzie Gminy, ul. Szkolna 2 A.

Uprzejmie prosimy o wcześniejszą rejestrację pod nr tel. 58 666 24 44 lub na http://www.mammo.pl/formularz. Call Center czynne jest od poniedziałku do soboty.

Ponieważ istotnym elementem badania jest ocena porównawcza wyników z poprzednich badań, prosimy o przyniesienie na badanie klisz i wyników poprzednich mammografii.

REGION. Strefa Rodzica - Szpital Zachodni w Grodzisku Mazowiecki

Dobro chorych dzieci

12 stycznia nastąpiło oficjalne otwarcie „Strefy Rodzica" na Oddziale Pediatrycznym Szpitala Zachodniego w Grodzisku Mazowieckim. Do użytku przekazana została wyjątkowo atrakcyjnie zaaranżowana przestrzeń, w której leczone dzieci i ich rodzice mogą wspólnie spędzać czas.

W połowie ubiegłego roku dziecięce sale Oddziału Pediatrycznego pomalowane zostały w kolory i bajkowe motywy przez wolontariuszy. Tego typu zmiany w otoczeniu szpitalnym, zainicjowane przez ordynatora oddziału, służyć mają poprawie komfortu psychicznego aktualnie leczonych dzieci. Miłe, pogodne, przyjazne sale stwarzają klimat zmniejszający stres i redukujący lęk związany z procesem leczenia.

Program „Strefa Rodzica"

Dalsze zmiany aranżacyjne dotyczyły przestrzeni, w której dzieci i ich rodzice czy opiekunowie mogliby wspólnie i atrakcyjnie spędzać czas. Z pomocą przyszedł ogólnopolski program społeczny „Strefa Rodzica. Budimex Dzieciom". Program ten, rozpoczęty w 2013 roku i z powodzeniem zrealizowany już w 23 szpitalach w całym kraju, koncentruje się na tworzeniu komfortowych warunków do przebywania rodziców wraz z dziećmi w szpitalach. Główną ideą jest tu dobro chorych dzieci, które podczas leczenia potrzebują stałego kontaktu z rodzicami. Program „Strefa Rodzica" uwzględnia potrzeby, możliwości i ograniczenia konkretnej placówki szpitalnej, i w tych zastanych ramach optymalizuje warunki pobytu rodziców z dziećmi.

Atrakcyjny wygląd i funkcjonalność

W przypadku Szpitala Zachodniego w Grodzisku pojawiła się koncepcja lepszego zagospodarowania dotychczasowych pomieszczeń, z których korzystali rodzice opiekujący się dziećmi. Pokój dzienny do zabaw z dziećmi, kuchenka oddziałowa i hol istniały, ale zostały zaaranżowane od nowa, zarówno pod kątem wizualnym, jak i funkcjonalnym, tworząc nowoczesną „Strefę Rodzica". Projekt zmian wykonała architekt wnętrz, której doświadczenie przy tego typu inicjatywach gwarantowało optymalne wykorzystanie posiadanej przestrzeni.

W efekcie na Oddziale pojawiły się trzy sąsiadujące pomieszczenia o wyjątkowo atrakcyjnym wyglądzie i z przemyślaną funkcjonalnością, z których dzieci z rodzicami mogą korzystać z przyjemnością. Odpowiednio zestawione kolory, dekoracje, właściwe oświetlenie, wygodne i przytulne meble – decydują o tym, że standard „Strefy Rodzica" jest bardzo wysoki.

Po raz 23

Modernizacja pomieszczeń na Oddziale Pediatrycznym Szpitala Zachodniego i przekształcenie ich w nowoczesną „Strefę Rodzica" sfinansowana została w całości przez firmę Budimex SA, lidera rynku budowlanego w Polsce. To już 23-cie przedsięwzięcie tej firmy w ramach programu „Strefa Rodzica. Budimex Dzieciom". Tradycyjnie w inicjatywie brali też bezpośrednio udział pracownicy Budimexu, w ramach wolontariatu uczestnicząc w pracach wykończeniowych.

Na zlecenie Budimexu program „Strefa Rodzica" w całym kraju koordynuje firma Task Force Consulting. TFC specjalizuje się w realizacji projektów społecznych na zamówienie wszelkiego rodzaju klientów: biznesowych, organizacji pozarządowych i instytucji publicznych.

Tekst i foto:
Sylwia Pańków

U NAS. Nowoczesne Centrum Integracji Społecznej przy SP w Ojrzanowie

Ogólnodostępne miejsce rekreacji

Dnia 27 sierpnia 2017 roku nastąpiło uroczyste otwarcie „Centrum Integracji Społecznej", czyli hali sportowej, która powstała w ramach rozbudowy Szkoły Podstawowej im. Stefanii Dziewulskiej w Ojrzanowie. Inwestycja obejmowała remont oraz modernizację budynku szkoły, budowę sali przedszkolnej, biblioteki, szatni, siłowni, ściany wspinaczkowej oraz pełnowymiarowej hali sportowej wraz z trybunami na 140 osób.

Nowa hala sportowa to doskonałe miejsce do rekreacji i uprawiania sportu. Do godz. 15.00 korzystają z niej uczniowie szkoły, a później jest ona ogólnodostępna dla mieszkańców gminy Żabia Wola oraz wszystkich, którzy chcą aktywnie spędzać czas.

Odbywają się tam zajęcia sportowe dla dzieci, młodzieży i dorosłych, m.in. treningi piłki nożnej, karate, taekwondo, fitness, koszykówki, unihokeja, ćwiczenia na zdrowy kręgosłup i ćwiczenia w siłowni. Wszystkie zajęcia są prowadzone przez profesjonalnych instruktorów i trenerów.

Więcej informacji na temat funkcjonowania hali oraz szczegółowy plan zajęć znajdziecie Państwo na facebooku: ***https://www.facebook.com/Hala-sportowa-w-Ojrzanowie-269201786925205/*** **Magdalena Radomińska**

REKLAMA

WYDARZENIA. Podsumowanie zbiórki na Wielką Orkiestrę Świątecznej Pomocy

Wielkie granie i zbieranie

26. Finał Wielkiej Orkiestry Świątecznej Pomocy dobiegł już końca. Czas na podsumowania. WOŚP zebrała w całym kraju ponad 81 mln zł. Sprawdziliśmy, ile pieniędzy udało się zebrać wolontariuszom w naszym regionie.

Wielka Orkiestra Świątecznej Pomocy grała już po raz 26-sty! To był wielki finał, wielkie emocje i kolejny rekord. Jak co roku nasze gminy także dołożyły do niego swoją cegiełkę. Sztaby ramię w ramię wraz z wolontariuszami dzielnie zbierały każdą nawet najmniejsza złotówkę, a to wszystko dla noworodków. Jak wynika z szacowanych danych uzbierana suma w tym roku wynosi 81 mln złotych, ale kwota ta na pewno będzie wyższa po zakończeniu wszystkich licytacji.

W naszym regionie sztaby równie aktywnie włączyły się w akcje. Na ulice wyszło ponad 120 tysięcy wolontariuszy. Znamy już wyniki zbiórek ze sztabów w naszym regionie. W stołecznej dzielnicy Ursus zebrano łącznie 139 500 zł.

Powiat pruszkowski

W tegorocznej zbiórce WOŚP w powiecie pruszkowskim udało się zebrać ponad 320 000 zł. Największą sumę zebrano w Szkole Podstawowej nr 2 w Pruszkowie – 58 000 zł. Niewiele mniej udało się zebrać wolontariuszom z Zespołu Szkół Ogólnokształcących im. Marii Dąbrowskiej w Komorowie – około 54 000 zł oraz wolontariuszom z Brwinowa – 49 000 zł. Co więcej, w Szkole Podstawowej nr 10 w Pruszkowie zebrano datki w wysokości 41 000 zł.

Duże sumy zebrano także w innych pruszkowskich placówkach. W Zespole Szkół Nr 1 im. Stanisława Staszica w Pruszkowie zebrano 26 000 zł, w Zespole Szkół Ogólnokształcących i Sportowych w Pruszkowie - 12 000 zł, zaś w Szkole Podstawowej nr 8 w Pruszkowie – 13 000 zł.

Znaczący wkład w tegoroczną zbiórkę mieli także mieszkańcy Nadarzyna i Piastowa. W Nadarzyńskim Ośrodku Kultury zebrano 38 000 zł, zaś wolontariusze z Piastowa zebrali ponad 29 000 zł.

Powiat grodziski i Żyradów

W Grodzisku sztab WOŚP zebrał 92 328,20 zł. W Podkowie Leśnej sztab uzbierał 37 647 – czyli prawie o pięć tysięcy więcej niż w poprzednim roku. W Jaktorowie mieszkańcy oddali 18 383, 97 zł, a w Żyrardowie 157155,22 zł.

W tym roku WOŚP w Milanówku zagrała w dwóch terminach. Przed feriami, w niedzielę 7 stycznia, odbyła się impreza zorganizowana w Społecznym Liceum Ogólnokształcącym nr 5 przy ul. Fiderkiewicza. W ramach imprezy ze szkoły wystartował I Kameralny Bieg na Orientację, zorganizowany przez milanowskie STO-nogi - grupę „zapaleńców biegania".

W tym samym czasie w budynku szkoły przygrywał dla wszystkich przybyłych zespół muzyczny, odbywał się pokaz eksperymentów fizyko-chemicznych dla dzieci, można było wyciągnąć szczęśliwy los na loterii i zdegustować świeżo upieczonego gofra w barku. Podczas licytacji rekord pobił, co zupełnie zrozumiałe, autograf Kamila Stocha – wylicytowano go aż za 907 zł.

Właściwy finał WOŚP

Druga milanowska odsłona WOŚP, czyli odbywający się 14 stycznia Finał, zorganizowany został jak co roku przez Hufiec ZHP Milanówek w Hali Sportowej przy ul. Królewskiej. W przygotowania włączyła się Szkoła Podstawowa nr 1, Przedszkole nr 1, SP i Gimnazjum z ul. Brzozowej i MCK.

Również ta impreza licznie zgromadziła mieszkańców Milanówka, oferując im różnorakie atrakcje. W barku cały czas serwowano zimne i ciepłe potrawy i napoje, przybyli non stop kupowali losy w „Fantonerii", działał antykwariat, na którym można było nabyć ciekawe książki. Chętnych do działania zapraszały warsztaty o wszelkim charakterze: muzyczne, taneczne, artystyczne i plastyczne. Straż Miejska i Straż Pożarna zaznaczały swoje uczestnictwo w imprezie, oferując naukę zasad bezpieczeństwa i pierwszej pomocy. Można było obejrzeć przedstawienia i widowiska przygotowane przez dzieci i młodzież, a potem posłuchać koncertów. Podczas licytacji niewątpliwie jednym z ciekawszych przedmiotów był imponujący hełm strażacki, wylicytowany z zaangażowaniem przez kilkuletniego chłopczyka.

Finalnie kwota zebrana w Milanówku dla Wielkiej Orkiestry Świątecznej Pomocy wyniosła 63 tys. zł.

To naprawdę niesamowite, że w ten jeden dzień w roku potrafimy wszyscy razem zjednoczyć się i grać razem. SIE MA!

Zebrali: **KR, SP-T, AJ, (mg)**
Fot.***Urząd Dzielnicy Ursus, Sylwia Pańków***

R E K L A M A

OFERTY GODNE POLECENIA

Mieszkanie na sprzedaż — Piastów
295 000 PLN — 3 pok., 62 m2

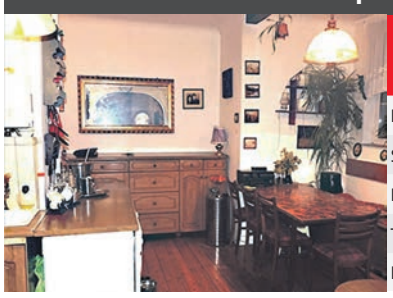

Nr oferty: 3397/1821/OMS

Rok budowy:	1930
Stan:	do odświeżenia
Piętro:	1/1
Typ kuchni:	otwarta
Kontakt	22 730 33 43

Mieszkanie na sprzedaż — Grodzisk Mazowiecki
120 000 PLN — 1 pok., 21 m2

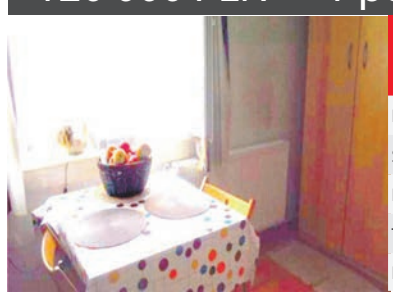

Nr oferty: 3417/1821/OMS

Rok budowy:	2008
Stan:	bardzo dobry
Piętro:	parter
Typ kuchni:	aneks
Kontakt	22 730 33 40

Mieszkanie na sprzedaż — Piastów
326 000 PLN — 3 pok., 59 m2

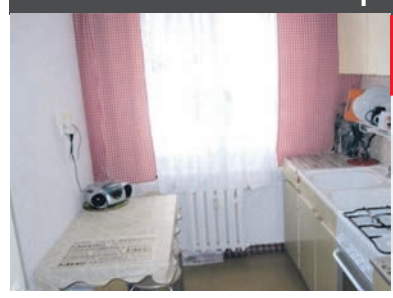

Nr oferty: 3450/1821/OMS

Rok budowy:	1980
Stan:	drobny remont
Piętro:	parter
Typ kuchni:	widna
Kontakt	22 730 33 43

Mieszkanie na sprzedaż — Pruszków
253 000 PLN — 2 pok., 48 m2

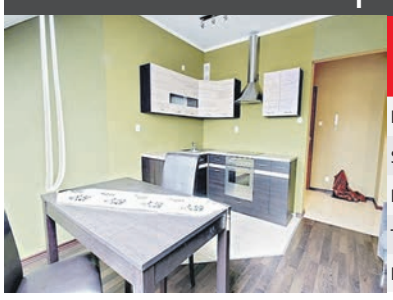

Nr oferty: 3066/1821/OMS

Rok budowy:	2009
Stan:	bardzo dobry
Piętro:	2/2
Typ kuchni:	aneks
Kontakt	22 730 33 40

Mieszkanie na sprzedaż — Pruszków
175 000 PLN — 2 pok., 37 m2

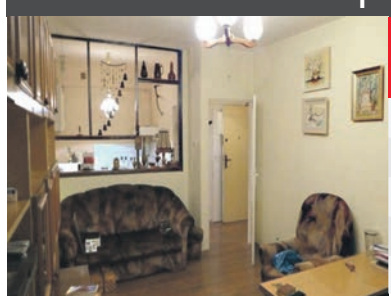

Nr oferty: 3479/1821/OMS

Rok budowy:	1976
Stan:	drobny remont
Piętro:	4
Typ kuchni:	prześwit
Kontakt	22 730 33 43

Mieszkanie na sprzedaż — Piastów
183 000 PLN — 1 pok., 30 m2

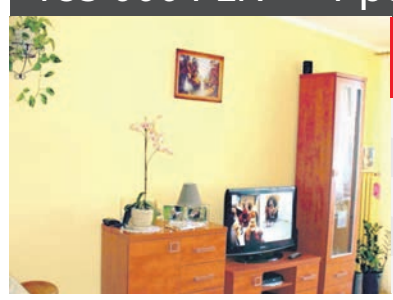

Nr oferty: 3464/1821/OMS

Rok budowy:	1976
Stan:	bardzo dobry
Piętro:	4
Typ kuchni:	aneks
Kontakt	22 730 33 40

Mieszkanie na sprzedaż — Grodzisk Mazowiecki
160 000 PLN — 1 pok., 38 m2

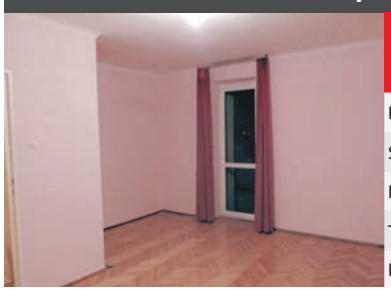

Nr oferty: 3463/1821/OMS

Rok budowy:	1964
Stan:	drobny remont
Piętro:	4/4
Typ kuchni:	widna
Kontakt	22 730 33 43

Dom na sprzedaż — Grodzisk Mazowiecki
570 000 PLN — 4 pok., 100 m2

Nr oferty: 1719/1821/ODS

Rok budowy:	1979
Stan:	drobny remont
Typ domu	wolnostojący
Pow. działki	1100 m .kw.
Kontakt	22 730 33 40

Dom na sprzedaż — Otrębusy
535 000 PLN — 4 pok., 120 m2

Nr oferty: 1483/1821/ODS

Rok budowy:	1986
Stan:	bardzo dobry
Typ domu	segment
Pow. działki	600 m .kw.
Kontakt	22 730 33 43

Działka na sprzedaż — Wola Krakowiańska
165 000 PLN — 1600 m2

Nr oferty: 2598/1821/OGS

Rodzaj działki	budowlana
Kształt	prostokąt 32mx51m
Media	tak
Kontakt	22 730 33 40

Działka na sprzedaż — Nadarzyn, Rusiec
149 000 PLN — 994 m2

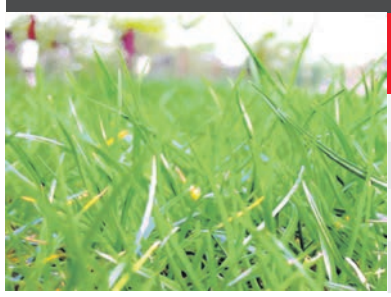

Nr oferty: 2620/1821/OGS

Rodzaj działki	budowlana
Kształt	prostokąt 25mx40m
Media	tak
Kontakt	22 730 33 43

Działka na sprzedaż — Żółwin
130 000 PLN — 1240 m2

Nr oferty: 2622/1821/OGS

Rodzaj działki	budowlana
Kształt	prostokąt 19mx63m
Media	tak
Kontakt	22 730 33 40

Działka na sprzedaż — Żabia Wola, Osowiec
157 000 PLN — 1500 m2

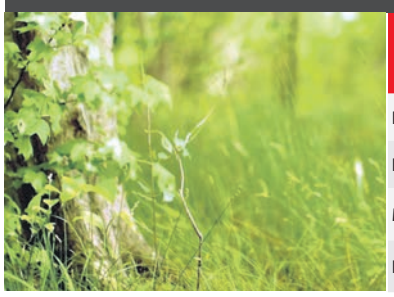

Nr oferty: 2587/1821/OGS

Rodzaj działki	budowlana
Kształt	prostokąt 30mx50m
Media	tak
Kontakt	22 730 33 43

Działka na sprzedaż — Nadarzyn, Kajetany
119 000 PLN — 950 m2

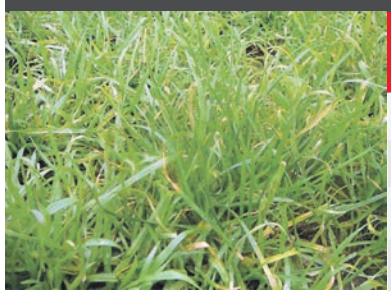

Nr oferty: 2631/1821/OGS

Rodzaj działki	budowlana
Kształt	prostokąt 24mx40m
Media	tak
Kontakt	22 730 33 40

Działka na sprzedaż — Nadarzyn, Rusiec
180 000 PLN — 1000 m2

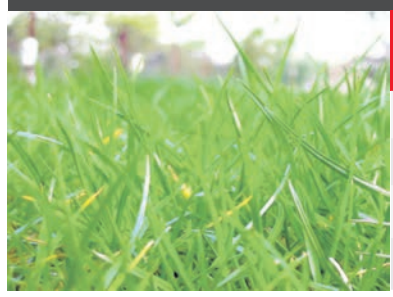

Nr oferty: 2607/1821/OGS

Rodzaj działki	budowlana
Kształt	prostokąt 22mx44m
Media	tak
Kontakt	22 730 33 43

CHCESZ SZYBKO I DOBRZE SPRZEDAĆ MIESZKANIE, DOM, DZIAŁKĘ? 22 730-33-40/43

ZATRUDNIMY AGENTÓW - POŚREDNIKÓW NIERUCHOMOŚCI TEL. 604 - 492 - 736