ROK VI NR 22
(CXXX)
7 GRUDNIA
2017
GAZETA BEZPŁATNA
NAKŁAD 30 000
ISSN 2084-6460

FLESCH Mazowsza

Pruszków, Warszawa, Michałowice, Reguły, Piastów, Brwinów, Nadarzyn, Opacz, Raszyn, Jaktorów, Grodzisk Mazowiecki, Milanówek, Nowa Wieś, Żabia Wola, Komorów, Ursus, Podkowa Leśna,

FLESCH NIERUCHOMOŚCI
www.nieruchomosci.flesch.pl
e-mail: nieruchomosci@flesch.pl

05-840 Pruszków
ul.Bolesława Prusa 95
(Al.Wojska Polskiego róg ul.Plantowej)
godziny otwarcia:
pn.-pt. : 9.00-18.00
sobota: 9.00-15.00
tel. (22) 730 33 40 ; 730 33 43

AKTUALNOŚCI str. 2
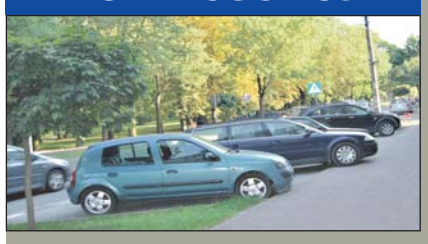
NIE opłatom parkingowym

KULTURA str. 4
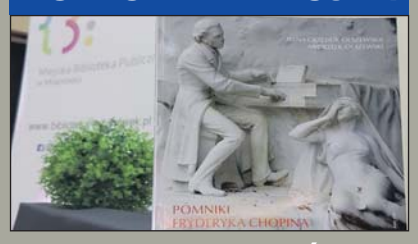
Pomniki Chopina na świecie

POPKULTURA str. 5

Gwiazdy w Nadarzynie

zmontujemy Ci pracę
nowe wyższe stawki
produkcja
i montaż podzespołów
praca w Pruszkowie
zadzwoń
501 326 691
lub wyślij sms
Agencja zatrudnienia (nr lic. 47)
randstad

REGION. Wysoki poziom zanieczyszczenia powietrza

Uchwała antysmogowa obowiązuje!

Wraz z rozpoczęciem sezonu grzewczego pogorszyła się jakość powietrza. W znaczniej mierze odpowiada za to emisja pochodząca ze spalania paliw stałych w piecach i kominkach. Poprawę ma przynieść przyjęta przez Sejmik Województwa Mazowieckiego uchwała antysmogowa.

Szacuje się, że z powodu zanieczyszczenia powierza w Polsce umiera co roku 45–48 tysięcy osób. Pyły zawieszone PM 10 wnikają do układu oddechowego i drażnią błonę śluzową, powodując stan zapalny.

Instalacje grzewcze źródłem zanieczyszczenia

Groźne są także mniejsze cząsteczki, które łatwiej wnikają do układu oddechowego i przedostają się do płuc. Takie pyły mogą, zdaniem specjalistów, nasilać problemy sercowe osób cierpiących na choroby układu krążenia.

Według raportu NIK z grudnia 2014 roku główną przyczyną zanieczyszczeń powietrza – w 91 proc. – jest indywidualne ogrzewanie budynków. Zakłady przemysłowe i elektrownie odpowiadają za 2 proc. zanieczyszczeń, a samochody – za ok. 6 proc. w skali kraju.

Głównym źródłem zanieczyszczenia powietrza w Polsce są instalacje grzewcze w domach jednorodzinnych i starych kamienicach. Odpowiadają one za blisko 90 proc. przekroczeń norm zanieczyszczeń pyłami PM 10 i PM 2,5 i blisko 100 proc. zanieczyszczeń wielopierścieniowymi węglowodorami aromatycznymi mającymi właściwości rakotwórcze.

Dokończenie na str. 2

KREDYTY I POŻYCZKI
- Gotówkowe , konsolidacyjne dla FIRM i ROLNIKÓW
- Specjalna oferta dla osób z komornikiem
- Bez sprawdzania w BIK i bez udokumentowanego dochodu
- Bez BIK na zakup lub pod zastaw samochodu
- Wszystkie Banki i Firmy pozabankowe w jednym miejscu
Zadzwoń: 883 757 868
503 093 651
MD EXPERT
Eksperci Finansowi

R E K L A M A

www.odessa.nasylwka.pl
the best 2017/2018
SYLWESTER All-in One
ODESSA CLUB
NEW YEAR'S EVE
FRIENDS & SINGLES
www.babka.nasylwka.pl
OPEN BAR + CATERING
SYLWESTER 2017/2018
BAL SYLWESTROWY
OPEN BAR
MUZYKA NA ŻYWO + DJ
CATERING
www.sylwesterpalac.nasylwka.pl

FIRMA RAFLEN
oferuje wywóz zbędnych rzeczy:
- opróżnianie piwnic, mieszkań, magazynów
- wywóz mebli, złomu
- pozostałości po remontach
Tel: 502 281 186
www.raflen.pl

SKUP WŁOSÓW
SKUPUJEMY WŁOSY NATURALNE
OD 40 cm
NAWET DO 8000 zł/kg
www.polskiewlosy.pl
Więcej info:
669 715 663
508 091 281

jesteśmy w internecie
www.fleschmazowsza.com.pl

Masz doświadczenie w opiece nad osobami starszymi i swobodnie komunikujesz się w języku angielskim?
PRACUJ JAKO OPIEKUNKA SENIORÓW W WIELKIEJ BRYTANII !
PROMEDICA24
Skontaktuj się z nami !
506 289 039
promedica24.pl

Sprzedam mieszkanie centrum Pruszkowa
Nr oferty: 3426/1821/OMS
Powierzchnia: 47,5m2
3 pokoje
Balkon
Mieszkanie rozkładowe
Niski blok
cena: 207.000 zł
kontakt: 693 615 825

FLESCH Mazowsza
ZATRUDNI:
SPECJALISTĘ DO SPRZEDAŻY POWIERZCHNI REKLAMOWEJ
Chcesz dołączyć do naszego zespołu? Mieszkasz w Piastowie, Ursusie, Grodziku Maz. Pruszkowie lub okolicach, a do tego masz „żyłkę handlowca"? Doświadczenie w sprzedaży reklam mile widziane. Zapraszamy do naszego zespołu!
Aplikacje (CV ze zdjęciem) z oświadczeniem o następującej treści:
„Wyrażam zgodę na przetwarzanie moich danych osobowych zawartych w mojej ofercie pracy dla potrzeb niezbędnych do realizacji procesu rekrutacji (zgodnie z ustawą z dn. 29.08.97 roku o Ochronie Danych Osobowych Dz. Ust Nr 133 poz. 883)" prosimy przesyłać na adres:
reklama@flesch.pl

Na sprzedaż mieszkanie w centrum Pruszkowa
Nr oferty: 3384/1821/OMS
super oferta
cena: 229.000 zł
Powierzchnia: 48m2
2 pokoje
II piętro , Winda
Do wprowadzenia do zaraz
Do mieszkania przynależy piwnica
kontakt: 693 615 825

WORK SERVICE
ZATRUDNIMY
pracowników
do załadunku
i rozładunku
GRODZISK MAZOWIECKI
TEL: 508 040 053

To miejsce czeka na Twoją reklamę
Dzwoń:
601 967 788,
885 585 001

Dokończenie ze str. 1

Mazowsze ma uchwałę antysmogową

W celu podjęcia walki ze smogiem Sejmik Województwa Mazowieckiego przyjął uchwałę antysmogową dla Mazowsza. Wskazuje ona jakie piece i opał będą mogły być stosowane, a które zostaną ograniczone. Przyjęcie uchwały poprzedziły szerokie konsultacje eksperckie i społeczne.

–Mieliśmy bardzo dużo głosów poparcia dla samej idei wprowadzenia regulacji prawnych. Napłynęło do nas ponad 2,2 tys. uwag, wiele z nich uwzględniliśmy. Z kolei spośród 314 mazowieckich samorządów, którym projekt uchwały został przekazany do zaopiniowania, jedynie 16 zaopiniowało go negatywnie. Oznacza to, że 95 proc. wszystkich gmin dostrzega problem złej jakości powietrza na terenie województwa i akceptuje wprowadzane regulacje – podkreśla Marcin Podgórski, dyrektor Departamentu Gospodarki Odpadami oraz Pozwoleń Zintegrowanych i Wodnoprawnych w Urzędzie Marszałkowskim Województwa Mazowieckiego.

Uchwała obowiązuje od 11 listopada 2017 r.

Ograniczenia i zakazy dla mieszkańców

Podjęta uchwała antysmogowa ogranicza m.in. używanie pieców, kotłów i kominków, które nie spełniają wymagań ekoprojektu. Są to normy jednolicie określone dla całej Unii Europejskiej. Zawierają one minimalne wartości emisji zanieczyszczeń do powietrza dla kotłów oraz ogrzewaczy pomieszczeń (m.in. kominków).

Wszystko po to, aby zmniejszyć zużycie paliwa i zredukować zanieczyszczenia emitowane przez przestarzałe urządzenia. Uchwała wprowadza ograniczenia i zakazy, co do używanych urządzeń i paliw:

-od 1 lipca 2018 r. nie będzie wolno spalać mułów i flotokoncentratów węglowych oraz mieszanek produkowanych z ich wykorzystaniem, węgla brunatnego oraz paliw stałych produkowanych z ich wykorzystaniem, węgla kamiennego w postaci sypkiej o uziarnieniu 0-3 mm oraz paliw zawierających biomasę o wilgotności w stanie roboczym powyżej 20 proc.

(np. mokrego drewna);

-użytkownicy kotłów na węgiel lub drewno, czyli tzw. kopciuchów, które nie spełniają wymogów dla klas 3, 4 lub 5 wg normy PN-EN 303-5:2012, muszą wymienić je do końca 2022 r. na kocioł zgodny z wymogami ekoprojektu;

-użytkownicy kotłów na węgiel lub drewno klasy 3 lub 4 wg normy PN-EN 303-5:2012, muszą wymienić je do końca 2027 r., na kotły zgodne z wymogami ekoprojektu;

-użytkownicy kotłów klasy 5 wg normy PN-EN 303-5:2012 będą mogli z nich korzystać do końca ich żywotności;

-posiadacze kominków będą musieli wymienić je do końca 2022 r. na takie, które spełniają wymogi ekoprojektu lub wyposażyć je w urządzenie ograniczające emisję pyłu do wartości określonych w ekoprojekcie.

Skontrolują przestrzeganie przepisów

Uchwała antysmogowa przewiduje możliwość skontrolowania stosowanych urządzeń grzewczych.

Kontrolę w tym zakresie mogą przeprowadzać straże miejskie i gminne, wójt, burmistrz i prezydent miasta oraz upoważnieni pracownicy urzędów miejskich i gminnych, a także policja oraz Mazowiecki Wojewódzki Inspektor Ochrony Środowiska. Naruszający przepisy muszą liczyć się z mandatem do 500 zł lub grzywną do 5 000 zł.

Na żądanie kontrolującego każdy użytkownik kotła, pieca lub kominka, zobowiązany jest do przedstawienia dokumentów potwierdzających, że stosowane przez niego urządzenie grzewcze spełnia wymagania uchwały antysmogowej. Dokumentem takim może być instrukcja użytkowania, dokumentacja techniczna lub inny dokument.

Wymóg ten dotyczy także stosowanego paliwa. Aby potwierdzić jego jakość użytkownik instalacji powinien posiadać odpowiedni dokument, np. fakturę zakupu paliwa lub świadectwo jakości. Dostawca węgla powinien na żądanie klienta przekazać mu świadectwo jakości, a klient ma prawo do informacji o sprzedawanym towarze, tj. o jego cenie, pochodzeniu czy parametrach i składzie.

Kinga Rochalska
Fot. ***www.flickr.com***

R E K L A M A

Mięśniaki macicy

Jeśli jesteś kobietą, u której:
- stwierdzono mięśniaki macicy, z których conajmniej jeden ma średnicę 30mm,
- występują bardzo obfite miesiączki z dolegliwościami,
- dotychczasowe leczenie nie spełniło Twoich oczekiwań i grozi Ci operacja.

Skontaktuj się z nami, spróbujemy Ci pomóc!

Przeprowadzimy bezpłatnie badania wstępne (ogólne, hormonalne, USG, gęstość kości) **i zaproponujemy użycie najnowocześniejszych leków pod pełną kontrolą lekarską.**

W celu uzyskania dokładniejszych informacji na temat uczestnictwa w tym sponsorowanym programie, **zadzwoń:**
603 609 965 ; 603 609 832

PRUSZKÓW. Mieszkańcy wypowiedzieli się na temat wprowadzenia strefy płatnego parkowania

NIE płaceniu za parkowanie

Zarząd Powiatu Pruszkowskiego przeprowadził konsultacje społeczne na temat wprowadzenia w Pruszkowie strefy płatnego parkowania. Wynik jest jednoznaczny – mieszkańcy nie chcą płacić za możliwość zostawienia samochodu w centralnych punktach miasta.

Idea uruchomienia strefy płatnego parkowania niestrzeżonego w Pruszkowie zrodziła się już kilka lat temu. Głównym zadaniem płatnej strefy byłoby zwiększenie rotacji na miejscach postojowych i tym samym ułatwienie dostępu do sklepów, punktów usługowych, urzędów oraz przychodni.

Przypomnijmy, że strefa składać miałaby się z trzech różnych podstref: A, B i C. W podstrefach A i C parkowanie byłoby płatne od poniedziałku do piątku w godz. 8.00–18.00, a w strefie B – we wtorki i piątki w godz. 6.00–13.00. Poza tymi godzinami oraz w dni ustawowo wolne od pracy parkowanie miałoby być bezpłatne.

Podstrefa A objąć miałaby ulice w centrum miasta: Kraszewskiego, Kościuszki, Sienkiewicza, Chopina, Lipową (od Al. Armii Krajowej do ul. Kopernika), Potulickiego, Niecałą, Drzymały, Radnych, Niepodległości, Kościelną, Sprawiedliwości, Berenta, Hubala, Kopernika, Prusa (od ul. Powstańców do ul. Miry Zimińskiej-Sygietyńskiej), Ołówkową (od ul. Sienkiewicza do ul. Mokrej) i Ewy. Podstrefa B objąć miałaby ulice: Komorowską

(od ul. Gordziałkowskiego do ul. Ceramicznej), Ceramiczną (od ul. Komorowskiej do ul. Prusa) i Targową, zaś strefa C – parking wzdłuż torów Warszawskiej Kolei Dojazdowej (od ul. Ewy do garaży).

Mimo dalekosiężnych planów, do tej pory projekt nie wszedł w życie. Okazuje się, że prace nad strefą wstrzymują uzgodnienia pomiędzy władzami Miasta a Powiatem Pruszkowskim, w którego zarządzie jest większość ważnych dróg znajdujących się w centrum miasta.

We wrześniu Zarząd Powiatu Pruszkowskiego zorganizował konsultacje społeczne na temat wprowadzenia strefy płatnego parkowania. Swoją opinię mieszkańcy mogli wyrazić na wiele sposobów: przez Internet, w siedzibie Starostwa, na ulicach Pruszkowa, czy poprzez lokalne portale i prasę. Łącznie w badaniu wzięło udział 1390 osób, z czego 1303 wypełniło ankietę elektronicznie, a 87 – w wersji papierowej. Stanowi to odpowiednio 2,3% mieszkańców miasta Pruszkowa (ok. 60 tys.) i 0,8% mieszkańców Powiatu Pruszkowskiego (ok. 155 tys.).

Jak wynika z podsumowania ankiet, aż 60% badanych nie jest przychylna utworzeniu strefy płatnego parkowania. Blisko 66% respondentów wskazało, że strefa nie rozwiąże problemu braku wolnych miejsc na terenie Pruszkowa, ale jednocześnie 75% ankietowanych dostrzega duży problem z parkowaniem w centrum Miasta.

– Wynik ankiety był z góry znany, bo to jest pytanie z rzędu chcesz płacić czy nie chcesz płacić. Większość ludzi odpowie, że nie chce płacić – mówi Andrzej Kurzela, wiceprezydent Pruszkowa. – Mimo, że byłem zwolennikiem wprowadzenia płatnej strefy parkowania, to dzisiaj Prezydentowi nie będę proponował wprowadzenia strefy – dodaje.

Tekst i foto: **Kinga Rochalska**

FLESCH Mazowsza DWUTYGODNIK

Redaguje zespół:
Redaktor naczelny: MARCIN GIZIŃSKI (redakcja@flesch.pl)

Współpraca: KINGA ROCHALSKA, SYLWIA PAŃKÓW - TOMCZAK, ANNA JASKULSKA

Dyrektor artystyczna: ANNA DZIKOWSKA (a.dzikowska@flesch.pl)

ADRES REDAKCJI:
05 – 804 Pruszków
Ul. Bolesława Prusa 95 (róg Plantowej i Wojska Polskiego)
Tel. 22 730 33 41, 885 585 001
e-mail: redakcja@flesch.pl

Zespól Biura Reklamy i Ogłoszeń:
MONIKA MĄCZKA (m.maczka@flesch.pl)

Tel. 885 585 005
Biuro reklam i ogłoszeń:
Tel./fax. 22 730 33 41, 885 585 001, 601 967 788
e-mail: reklama@flesch.pl

Redakcja nie zwraca materiałów nie zamówionych i zastrzega sobie prawo do ich skracania.Nie odpowiadamy za treść zamieszczonych reklam i ogłoszeń. Na podstawie art. 25 ust. 1 pkt. 1 b Ustawy z dnia 4 lutego 1994 r. o prawie autorskim i prawach pokrewnych wydawca zastrzega, że dalsze rozpowszechnianie materiałów redakcyjnych opublikowanych w dwutygodniku „FLESCH Mazowsza" zarówno w formie elektronicznej jak i papierowej bez jego zgody jest zabronione.

Wydawca: Bogdan Przewłocki
Rusiec ul. Główna 56,
05-830 Nadarzyn

Druk: ZPR Media S.A.
ul. Matuszewska 14,
02-672 Warszawa

R E K L A M A

TELKOM
TELEFONY KOMÓRKOWE
NASZ NOWY SKLEP
ul. Kościuszki 39
05-800 Pruszków
tel. 22 758 65 16
kom. 504 304 303
telefony.pruszkow@op.pl
Pn - Pt: 10.00 - 19.00
Sob: 10.00 - 14.00

ul. Sochaczewska 2
05-870 Błonie
kom. 888 488 588
kom. 517 084 030
telefony.blonie@o2.pl
Pn - Pt: 10.00 - 18.00
Sob: 10.00 - 14.00

SKUP, SPRZEDAŻ, SERWIS, ZAMIANA, AKCESORIA
kom. 888 308 602
www.telkom.org.pl

#SuperKoderzy w Otrębusach

Szkoła podstawowa z Otrębus bierze udział w programie edukacyjnym Fundacji Orange #SuperKoderzy, którego kluczowym elementem jest nauka programowania.

W poprzednim roku szkolnym młodzi mistrzowie kodowania pod kierunkiem nauczycieli j. angielskiego i informatyki przygotowali film pokazowy „Pogromcy języków w Otrębusach", który uzyskał aprobatę Fundacji Orange. Szkoła dostała pieniądze na zakup niezbędnego sprzętu do realizacji niezwykłego przedsięwzięcia.

Relacja ucznia klasy 6b – Franka Lato:

Już od września, co poniedziałek, w szkole odbywają się zajęcia z kodowania robotów pod nazwą „Superkoderzy Orange". W tym programie udział bierze 130 polskich szkół. Cieszymy się, że w tym gronie znaleźliśmy się my – uczniowie klasy 6b. Zajęcia prowadzi nasza wychowawczyni, nauczycielka j. angielskiego p. Arleta Kowalska i nauczyciel informatyki p. Arkadiusz Młyński.

Pracujemy w dwu - i trzyosobowych grupach. Każdy zespół posiada własnego robota, którego po każdej lekcji jedna osoba zabiera do domu. Pracujemy na robotach mBot, a programy do nich piszemy w mBlock. Programujemy w j. angielskim. Uczniowie chętnie przychodzą na zajęcia, bardzo nam się to podoba. Głównym naszym zadaniem jest przygotowanie widowiska osnutego na bazie klasycznej powieści „Czarnoksiężnik z Krainy Oz" podczas którego nasze roboty odegrają rolę Dorotki!

Ciągle przygotowujemy nasze roboty do finału projektu, który ukaże się pod koniec pierwszego semestru. Więcej można zobaczyć na stronach: 6b.otrebusy.edu.pl oraz szkoly.superkoderzy.pl/otrebusy.

#SuperKoderzy to nasz lepszy start w przyszłość!

(a), Fot.

Warszawa Włochy – Grodzisk Mazowiecki
– prace idą pełną parą

Moje miasta
Moja kolej

Modernizacją na linii kolejowej z Warszawy Włochy do Grodziska Mazowieckiego objętych zostało ponad 43 km torów wraz z towarzyszącą infrastrukturą. Mijają trzy miesiące od rozpoczęcia prac. To doskonała okazja, aby przyjrzeć się bliżej, czego w tym czasie udało się dokonać.

Aktualnie modernizacja na trasie obejmuje przejścia pod torami na stacjach Warszawa Włochy, Warszawa Ursus, Piastów, Parzniew, Brwinów i Milanówek. Odbywają się tam prace przy betonowych elementach konstrukcji. Na przystanku Warszawa Włochy trwa również budowa nowej nastawni, czyli budynku mieszczącego urządzenia do zdalnego sterowania ruchem kolejowym. Prace przygotowawcze związane z wymianą torowiska odbywają się na przystanku osobowym Warszawa Włochy i szlakach Warszawa Włochy – Pruszków oraz Pruszków – Grodzisk Mazowiecki. Intensywnie modernizowane są perony – Warszawa Włochy, Brwinów, Milanówek, wraz z budową nowego przystanku – Parzniew. Dodatkowy przystanek umożliwi lepszy dojazd do stolicy i Grodziska Mazowieckiego m.in. dla mieszkańców nowego osiedla w Pruszkowie. W samym Pruszkowie mają miejsce prace przygotowawcze przy tunelu drogowym, który przyczyni się do zmniejszenia korków oraz poprawi komunikację. Na całej długości linii wymieniana jest trakcja. Pozostałe działania obejmują branżę energetyczną, teletechniczną, wodno-kanalizacyjną i sterowania ruchem kolejowym, wpływając efektywnie na poprawę terminowości pociągów oraz zwiększenie bezpieczeństwa na trasie.

Ważne korzyści

Remonty znacznie podniosą poziom bezpieczeństwa oraz komfort pasażerów. Dzięki podwyższeniu prędkości pociągów do 120 km/h, skróci się czas podróży. Nowoczesne perony na całej trasie będą dostosowane do potrzeb osób z ograniczoną możliwością poruszania.

Komunikacja zastępcza

Od września zamkniętą na czas modernizacji linię obsługuje zastępcza komunikacja autobusowa. Pojawiły się autobusy: ZG (Grodzisk Mazowiecki – Warszawa), ZM (Milanówek – Grodzisk Mazowiecki), ZB/ZBA (Brwinów – Warszawa) oraz ZP i ZW (Pruszków – Warszawa). Wzmocniona została także warszawska linia nr 717. Wprowadzono specjalne zasady honorowania biletów pomiędzy ZTM a Kolejami Mazowieckimi, obejmujące połączenia KM, SKM oraz linie autobusowe uruchomione na czas modernizacji.

Grodzisk Mazowiecki – Milanówek – Brwinów – Parzniew – Pruszków – Piastów – Warszawa Ursus Niedźwiadek – Warszawa Ursus – Warszawa Włochy

Wyłączną odpowiedzialność za treść publikacji ponosi jej autor. Unia Europejska nie odpowiada za ewentualne wykorzystanie informacji zawartych w takiej publikacji.

PKP Polskie Linie Kolejowe S.A. ul. Targowa 74, 03-734 Warszawa
www.plk-sa.pl | www.plk-inwestycje.pl | www.portalpasazera.pl | www.funduszeeuropejskie.gov.pl | www.grodzisk-warszawa.pl

Projekt „Prace na linii kolejowej Warszawa Włochy – Grodzisk Mazowiecki (linia nr 447)" jest współfinansowany przez Unię Europejską z Instrumentu „Łącząc Europę".

PKP POLSKIE LINIE KOLEJOWE S.A.

Współfinansowane przez Unię Europejską
Instrument „Łącząc Europę"

R E K L A M A

Kancelaria Prawna
Tarczyn, ul. 1 Maja 1, I p.
radca prawny Mariola Kartus 504 204 528
adwokat Beata Bukowska 601 24 77 82
kancelariatarczyn@wp.pl

SKUP BYDŁA
i bydła pozaklasowego
tel.607 547 777

NIERUCHOMOŚCI
n-n.pl
Nadarzyn
www.n-n.pl
tel. 22 739 92 66

FM SERWIS
SPRZEDAŻ I SERWIS WÓZKÓW WIDŁOWYCH
660 001 866 ; 600 051 872

Kalendarz Imprez Kulturalnych

•Wystawy •Filmy •Koncerty •Spotkania

8 grudnia (piątek)

Godz. 18:00 – Wystawa Fotograficzna „Między Chmurami"

Wernisaż wystawy prac fotograficznych Pawła Mamcarza pt „Między chmurami". Podczas spotkania odbędzie się również krótka projekcja filmowa oraz wykład o fotografii lotniczej. „Między chmurami" to opowieść o pięknie lotnictwa widzianego z nietypowej perspektywy. Zdjęcia pokazywane na wystawie powstały w czasie spotkań w powietrzu Air-to-Air Meeting. W ten sposób powstał cykl obrazów odkrywających przed widzem, to co skrywają chmury. Opowieść utrzymana jest w konwencji plastycznego fotorealizmu.

Miejsce: Poczekalnia PKP na dworcu kolejowym w Grodzisku Mazowieckim ul. 1 Maja 4.

9 grudnia (sobota)

Godz. 19:00 – Koncert kolęd w wykonaniu Męskiego Zespołu Wokalnego Kairos

Koncertowi kolęd towarzyszyć będą warsztaty śpiewu kolęd tradycyjnych. Warsztaty poprowadzi Borys Somerschaf. Zajęcia odbędą się w niedzielę, 10 grudnia, w godz. 12:00 – 14:30. Zajęcia są przeznaczone dla osób od 16 r.ż., zainteresowanych rozwijaniem swoich pasji wokalnych. Wymagane jest doświadczenie śpiewacze (chóry, solo). Znajomość nut oraz wykształcenie muzyczne nie są wymagane.

Miejsce: Muzeum Starożytnego Hutnictwa Mazowieckiego im. Stefana Woydy w Pruszkowie, Pl. Jana Pawła II 2, Pruszków;

Godz. 15:00 – 18:00 – 1. Otwarte Halowe Mistrzostwa Grodziska Mazowieckiego w Lekkiej Atletyce

Miejsce: Hala Sportowa Szkoły Podstawowej nr 4, ul. Zielony Rynek 2, Grodzisk Mazowiecki. Dla wszystkich chętnych wstęp wolny.

Godz. 11:00 – 17:00 – Kiermasz świąteczny

Moc kolorów, wzorów i pomysłów na prezenty świąteczne.... Bombki na 101 sposobów, kolorowe koniki, dziergane skarpety, osiołek i wołek z dwudziestoma minami, kubeczki, torebki, pudełeczka, stroiki. Istny szał świątecznych przygotowań, kumulacja napięć związanych z myśleniem: co komu się spodoba najbardziej.

Miejsce: Poczekalnia PKP na dworcu kolejowym w Grodzisku Mazowiecki ul. 1 Maja 4.

10 grudnia (niedziela)

Godz. 12:00 – 14:30 – Warsztaty śpiewu kolęd tradycyjnych

Warsztaty śpiewu kolęd tradycyjnych, skoncentrowane są na różnorodnych tradycjach śpiewania tychże bożonarodzeniowych utworów. Są to zajęcia towarzyszące koncertowi kolęd w wykonaniu Męskiego Zespołu Wokalnego Kairos. Warsztaty poprowadzi Borys Somerschaf.

Miejsce : Muzeum Starożytnego Hutnictwa Mazowieckiego im. Stefana Woydy w Pruszkowie, Pl. Jana Pawła II 2, Pruszków;

12 grudnia (wtorek)

Godz. 15:00 – Warszawa nocą

Nowe iluminacje zachwycą wszystkich i pokażą stolicę od zupełnie innej, bajkowej strony. Świąteczny nastrój z pewnością udzieli się każdemu. W programie m.in. spacer po Alei Chińskiej w Łazienkach Królewskich, spacer po ogrodzie w Wilanowie, choinka na placu zamkowym.

Miejsce : Miejski Ośrodek Pomocy Społecznej w Pruszkowie, ul. Helenowska 3a.

15 grudnia (piątek)

Godz. 10:00 i 12:00 – „Gdzie są Gwiazdy z tamtych lat" – Danuta Stankiewicz świątecznie

DANQA – Danuta Stankiewicz, polska piosenkarka; ukończyła Uniwersytet Muzyczny im. Fryderyka Chopina, Wydział Piosenkarski w Państwowej Szkole Muzycznej im. Fryderyka Chopina i Podyplomowe Studia Menedżerskie dla Twórców i Artystów na Uniwersytecie Warszawskim. Wstęp wolny!

Miejsce: Kino Centrum Kultury, ul. Spółdzielcza 9 Grodzisk Mazowiecki.

17 grudnia (niedziela)

Godz. 16:00 – Hej! Kolęda, kolęda! – spektakl Teatru Władca Lalek

Miejsce: Willa Radogoszcz Henryka Sienkiewicza 31 Grodzisk Mazowiecki. Wstęp jest bezpłatny.

Zebrała: **AJ**

ZAPRASZAMY

MILANÓWEK. Spotkanie autorskie i recital chopinowski

„Pomniki Chopina" na całym świecie

W niedzielę Miejska Biblioteka Publiczna zorganizowała spotkanie z autorami książki „Pomniki Chopina": Ireną Grzesiuk-Olszewską i Andrzejem Olszewskim. Wieczór autorski uświetniony został mini-recitalem chopinowskim w wykonaniu Tomasza Zająca, laureata konkursów pianistycznych i wykonawcy koncertów chopinowskich w Polsce i na świecie. Mieliśmy zatem okazję posłuchać mazurka, nokturnu, walca i poloneza w znakomitym wykonaniu.

Książka „Pomniki Chopina" jest o tyle ważna dla Milanówka, że wydobywa ona na światło i prezentuje szerszej publiczności popiersie kompozytora, które znajduje się na terenie miasta. Jest to popiersie dłuta Janusza Tomasińskiego i powstało w roku 1998, a jego funkcją jest upamiętnianie faktu pobytu urny z sercem Fryderyka Chopina w milanowskiej parafii św. Jadwigi Śląskiej.

Z tego też powodu publikacja książki przez wydawnictwo, nomen omen, Salix Alba (tłum. wierzba biała czyli wierzba pospolita) dofinansowana została z budżetu gmin Milanówka oraz Podkowy Leśnej, w ramach Podwarszawskiego Trójmiasta Ogrodów.

Długa i wyboista droga

Książka powstała dzięki wspólnej pracy badawczej Ireny i Andrzeja Olszewskich. Prof. Olszewski, historyk sztuki, z humorem opowiadał o długiej i wyboistej drodze prowadzącej od pomysłu do realizacji, najeżonej trudnościami finansowymi, odmowami wsparcia ze strony instytucji i restrykcyjnymi prawami autorskimi do zdjęć.

Niemniej po 7 latach wytrwałych zmagań publikacja się ukazała i możemy teraz prześledzić, jakie pomniki zadedykowano Chopinowi w Polsce, w Europie, Ameryce i Azji.

Ciekawe historie

Z każdym pomnikiem wyszczególnionym w opracowaniu wiążą się ciekawe historie, anegdoty, a nawet niezwykłe przypadki, detalicznie opisane przez państwa Olszewskich. Z każdym też, często już w momencie powstawania, wiązały się liczne kontrowersje, krytyczne opinie na temat wartości artystycznej lub trafności oddania tematu.

I tak np. na temat pomnika nagrobnego Chopina na francuskim cmentarzu Pere-Lachaise, odsłoniętego rok po śmierci kompozytora, wypowiedział się negatywnie Cyprian Kamil Norwid, mówiąc, że „nikczemny ten pomnik". Jest to pomnik utrzymany w kanonie typowym dla XIX-wiecznego akademizmu, z wydawałoby się bardzo piękną rzeźbą kobiety, będącej alegorią natchnienia – w tym przypadku zapewne Euterpe, jednej z muz olimpijskich.

Z kolei w paryskim Ogrodzie Luksemburskim znajdujące się tam XIX-wieczne popiersie Chopina, pomimo, że usytuowane na wysokim (i przepięknym) cokole, jest już tak głęboko ukryte w zaroślach, omszałe i wtopione w otaczającą naturę, że trzeba zadać sobie wiele trudu, aby je w ogóle odnaleźć.

Najpiękniejszy w Europie

Warto też wiedzieć, że powszechnie znany pomnik Chopina z warszawskich Łazienek uchodzi w oczach znawców za najpiękniejszy pomnik secesyjny w Europie, konkurować z nim może jedynie wizerunek rzeźbiarski Jana Husa w Pradze. Co ciekawe, okazuje się, że pomimo powszechnej znajomości łazienkowskiego obiektu, nie jest on dla oglądających rozpoznawalny, jeżeli ujrzą go na zdjęciach z innej niż frontowej strony.

I tu pojawiła się cenna sugestia prof. Olszewskiego – aby, zgodnie z założeniem kubistów, że „przedmiot poznajemy w ruchu", jeśli zdarzy nam się kontemplować rzeźbiarskie przedstawienie Chopina gdzieś w przestrzeni, obejdźmy je dookoła, spójrzmy na nie z różnych perspektyw, nie pomijając również detali.

Aby wyjść naprzeciw temu spojrzeniu w swojej książce państwo Olszewscy dają dokładne opracowanie fotograficzne chopinowskich pomników, wiele jest w niej zdjęć autorskich, niedostępnych gdzie indziej. Pomniki sfotografowane są w różnych ujęciach, są różnie kadrowane, zdjęcia pokazują istotne szczegóły, na które warto zwrócić uwagę.

Aby bardziej dociekliwie zapoznać się z tym fascynującym tematem, sięgnijmy zatem do książki „Pomniki Chopina" – jest ona już dostępna zarówno na rynku wydawniczym, jak i w Miejskiej Bibliotece Publicznej w Milanówku.

Sylwia Pańków
Fot. ***Miejska Biblioteka Publiczna w Milanówku***

U NAS. Pieśni Wysockiego w grodziskiej Poczekalni

To mu „w duszy grało"

Koncert zespołu „Projekt Volodia" – utwory Włodzimierza Wysockiego i pieśni błatne w Poczekalni PKP.

W piątkowy wieczór 1 grudnia w grodziskiej Przestrzeni Kulturze Przyjaznej cofnęliśmy się w czasie do rosyjskich realiów lat 60 i 70-tych ubiegłego wieku, do epoki Chruszczowa i Breżniewa, której klimat społeczny i polityczny przywołuje twórczość Włodzimierza Wysockiego.

Stolik nakryty gazetą, butelka wódki i szklanki – musztardówki – tło koncertu stanowiły rekwizyty, będące wyrazem beznadziei tych trudnych czasów, w których postać Wysockiego była symbolem nonkonformizmu i artystycznej wolności.

Muzyczna prezentacja utworów Włodzimierza Wysockiego, głównie w polskim przekładzie, przeplatana była gawędą na temat jego życia, w którym oscylował pomiędzy intensywną twórczością artystyczną a samozatraceniem. Z jednej strony bogate życie towarzyskie i artystyczne, czerpanie z życia pełnymi garściami, występy, role teatralne i filmowe – a z drugiej wielokrotne pobyty w szpitalu, na granicy śmierci, które również wpłynęły na jego twórczość.

Napisał łącznie ok. 600 pieśni. Na grodziskim koncercie mieliśmy okazję usłyszeć m.in. „Okręty", „Dla Ninki", „Szpital" oraz „Konie narowiste", pierwszy utwór Wysockiego przetłumaczony oficjalnie na język polski i stanowiący rzadki w jego twórczości przykład pisania bezpośrednio o sobie – z reguły opisywał otaczającą go rzeczywistość. Jedną z najbardziej znanych piosenek, którą Włodzimierz Wysocki grał i śpiewał na każdym koncercie, „Moja cygańska", usłyszeliśmy po rosyjsku, ponieważ „żadne tłumaczenie nie odda tego, co mu w duszy grało", zgodnie ze słowami wykonawcy.

Część koncertu poświęcona była także rosyjskim pieśniom błatnym – opowiadającym o bandyckim półświatku, złodziejaszkach i rzezimieszkach, mieszkańcach i bywalcach podejrzanych moskiewskich zaułków i ciemnych bram. Pieśni te w latach 70-tych zostały zebrane w całość i wydane na płycie we Francji. Nie zabrakło również charakterystycznych dla rosyjskiej rzeczywistości pieśni łagrowych, poetyckim językiem opisujących świat obozów pracy.

Tekst i foto:
Sylwia Pańków

NADARZYN. Warsaw Comic Con Fall Edition 2017

Gwiazdy Hollywood w Nadarzynie

W dniach 24-26 listopada w Ptak Warsaw Expo, w podwarszawskim Nadarzynie, fani popkultury mogli uczestniczyć w swoim święcie, czyli w jesiennej edycji Warsaw Comic Con. Druga odsłona imprezy przyciągnęła kolejne rzesze wielbicieli komiksów, seriali, fantasy i science-fiction.

Comic Con to największy na świecie festiwal fanów popkultury organizowany co roku w San Diego. Po raz drugi w tym roku także mogliśmy wziąć udział w jego lokalnej odmianie Comic Con Fall. Największą atrakcją tego wydarzenia były panele dyskusyjne oraz spotkania z aktorami popularnych filmów i seriali. Uczestnicy i fani mogli posłuchać paneli i zdobyć autografy wielu gwiazd.

Gwiazdy…

Zaproszeni zostali m.in.: Jack Gleeson (król Joffrey z „Gry o Tron"), Andrew Scott (Jim Moriarty z „Sherlocka"), Pamela Anderson („Baywatch"), Julian Glover (Maester Pycelle z „Gry o Tron"), Maude Hirst (Helga z „Vikingów"), Afshan Azad (Padma Patil z „Harry'ego Pottera") czy Michael Malarkey (Enzo z „Pamiętników Wampirów"). Gwiazdy w czasie paneli opowiadały między innymi o kulisach pracy na planie wielkich produkcji oraz zabawnych sytuacjach z tym związanych.

Atrakcje…

Oprócz spotkań z gwiazdami na odwiedzających Warsaw Comic Con czekało całe mnóstwo innych atrakcji, w tym konkurs cosplay, gry planszowe, karcianki i figurkowe, prelekcje i spotkania z autorami książek i komiksów, koncert zespołu „Prercival" – współtwórców muzyki do gry „Wiedźmin 3: Dziki Gon", wystawy rysowników oraz strefy tematyczne: Gry o Tron, Star Wars, The Walking Dead, Wioska Wikingów oraz Obóz PostApo – Stacja OldTown – to idealna okazja, aby doświadczyć postapokalipsy na własnej skórze, a u „Doctora Who" można było wejść do środka TARDIS, w strefie „Jurrassic Parku" zrobić zdjęcia z modelami dinozaurów.

Nie tylko literatura…

Uczestnicy jesiennej edycji WCC mogli znowu liczyć na bardzo ciekawe panele w czterech strefach tematycznych takich jak: Szarej Sali Literatury, Fioletowej Sali Nauki, Czerwonej Sali Popkultury oraz Zielonej Sali Komiksów i Gier.

Każda z nich oferowała interesujące wykłady i spotkania z twórcami. Zaproszenie otrzymali m.in. lektor Tomasz Knapik, rysownik Marvela i DC – Simon Bisley, pisarz Jakub Ćwiek – autor popularnych serii: „Kłamca", „Chłopcy", „Dreszcz" oraz „Grimm City", autorzy bloga Crazy Nauka, czeski pisarz fantasy Miroslav Zamboch – twórca między innymi cyklu o Koniaszu oraz cyklu o agencie JFK, oraz autorka komiksu Lisie Sprawy – Beata „Ari" Smugaj.

Coś dla kolekcjonerów…

Na Comic Conie nie mogło zabraknąć wielu wystawców ściśle związanych ze światem popkultury. Wielu z nich zagościło na poprzedniej imprezie, oferując swoje produkty i gadżety. Goście wydarzenia mieli w czym wybierać. Na każdym kroku uczestnicy mieli do dyspozycji stoiska, na których do zakupienia były między innymi koszulki, bluzy, kubki, plakaty, figurki, przypinki i wiele, wiele innych…

Off Road…

Interesującym elementem wystawy był tor dla modeli off-roadowych, a także strefa, w której można było stworzyć własny model pojazdu off-roadowego, sterowanego radiem. Była to bardzo ciekawa atrakcja, która również przyciągnęła sporo widzów.

Wirtualne rozgrywki…

Mniejszy wachlarz atrakcji tym razem mieli gracze. Jednak i tutaj wielbiciele wirtualnych rozgrywek mogli zagrać na stanowiskach z Play Station 4 Pro, strefie Nintendo czy wziąć udział w turniejach z nagrodami, m. in. rywalizować w grze Overwatch.

Nieco starszych graczy przyciągnęła sala retro gier, w której można było zagrać na starych konsolach typu Pegasus czy komputerach jak na przykład Commodore 64 w kultowe tytuły typu Super Mario, Street Fighter, Pac-Man czy Contra.

Planszówki, karcianki…

Zdecydowanie większą przestrzeń do swoich popisów mieli wielbiciele planszówek, karcianek i strategicznych gier figurkowych dla których poświęcono sporą część jednej z hal. Na miejscu można było wypożyczyć grę i w przeznaczonej do tego strefie zagrać ze znajomymi lub wziąć udział w jednym z kilku turniejów z nagrodami. Dopisali także wystawcy związani z branżą gier planszowych, u których można było zaopatrzyć się w nowe tytuły.

W kwietniu kolejna edycja imprezy.

AD
Fot. ***Lucjo***

Inwestycje w Dzielnicy

fot. M. Więcławska

Urszula Kierzkowska
Burmistrz Dzielnicy Ursus m.st. Warszawy

Szanowni Państwo,

Kadencja samorządowa 2014-2018 to czas inwestycji i zmian infrastrukturalnych w Ursusie. Z roku na rok pozyskujemy coraz większy budżet inwestycyjny, w sumie od 2015 roku to ponad 130 mln zł, za które budujemy m.in. placówki oświatowe, drogi, place zabaw, boiska czy parki w naszej dzielnicy. W 2017 roku wykonaliśmy już inwestycje za ponad 55 mln zł. Nowoczesna infrastruktura umożliwia swobodną aktywność mieszkańców, wyzwala potencjał miejsca, ułatwia codzienne funkcjonowanie. Z tego powodu, wspólnie z Członkami Zarządu Dzielnicy Ursus, nieustannie zabiegamy o nowe środki potrzebne do realizacji kolejnych projektów dla Ursusa.

W 2017 roku duża część środków inwestycyjnych dzielnicy została przeznaczona na rozbudowę bazy oświatowej w Ursusie. W mijającym roku nie mogło zabraknąć także inwestycji związanych z zielenią miejską, rozwojem i poprawą dzielnicowych dróg, infrastrukturą sportową i tworzeniem miejsc kultury. Dzielnicę zmieniają nie tylko inwestycje miejskie, ale także pomysły mieszkańców zgłaszane w budżecie partycypacyjnym, które wspólnie realizujemy.

W niniejszym zestawieniu prezentujemy wybrane projekty infrastrukturalne realizowane w 2017 roku. Dziękuję za Państwa zaangażowanie i zapraszam do dalszej aktywności w ramach nowej edycji budżetu partycypacyjnego i kolejnych przedsięwzięć inicjatywy lokalnej.

fot. Urząd Dzielnicy Ursus

fot. Urząd Dzielnicy Ursus

Wizualizacja: Artur Cebula Anna Kunkel Architekci

fot. Urząd Dzielnicy Ursus

fot. Urząd Dzielnicy Ursus

fot. Kamil Dymek

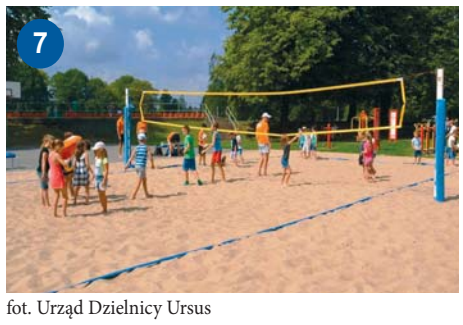

fot. Urząd Dzielnicy Ursus

▸ INWESTYCJE OŚWIATOWE

Rozbudowa Przedszkola nr 200

Budynek przedszkola przy ul. Balbinki 1 zostanie zmodernizowany i powiększony o dwukondygnacyjne skrzydło o powierzchni 440 m2., dzięki czemu w 2018 r. placówka uruchomi 75 dodatkowych miejsc.
Realizacja: 2015 -2018
Wartość inwestycji: 7 650 000 zł

Kompleks szkolny przy ul. Dzieci Warszawy 42

W ramach inwestycji budowana jest szkoła podstawowa dla ok. 850 uczniów oraz zewnętrzny teren sportowo–rekreacyjny. Powstaną dwie sale gimnastyczne, trzy boiska, w tym jedno pełnowymiarowe z bieżnią lekkoatletyczną oraz plac zabaw. (fot. 1)
Realizacja: 2015 -2018
Wartość inwestycji: 34 000 000 zł

Przedszkole przy ul. Wojciechowskiego13

W wyniku gruntownej przebudowy, w odzyskanym przez Urząd Dzielnicy Ursus m.st. Warszawy budynku, powstało przedszkole dla ok. 100 dzieci w wieku od 3 do 6 lat. (fot. 5)
Realizacja: 2016 -2017
Wartość inwestycji: 2 120 000 zł

Przedszkole przy ul. Hennela

Inwestycja obejmuje budowę dwukondygnacyjnego przedszkola dla 150 dzieci w wieku od 3 do 6 lat. Obecnie trwają prace projektowe. Rozpoczęcie budowy planowane jest na rok 2018. Budowa szkoły na tym terenie rozpocznie się po oddaniu przedszkola do użytku. (fot.3)
Realizacja: 2016 - 2019
Wartość inwestycji: 6 580 000 zł

Przedszkole nr 418

W roku 2017 przeprowadzono gruntowny remont i adaptację pomieszczeń w lokalach przy ul. Szancera 5, przejętych przez dzielnicę po ZGN. Utworzono w nich oddziały zamiejscowe dla Przedszkola nr 418. Do placówki obecnie uczęszcza 50 dzieci. (fot. 4)
Realizacja: 2017
Wartość inwestycji: 647 352 zł

Budowa żłobka przy ul. Henryka Pobożnego

Placówka będzie przeznaczona dla 150 dzieci w wieku do 3 lat. W 2017 roku została przeprowadzona procedura odrolnienia działki oraz formalności niezbędne do wystąpienia o pozwolenie na budowę. W 2018 roku zostanie wyłoniony wykonawca inwestycji oraz rozpoczną się prace budowlane.

Place zabaw przy szkołach podstawowych

W ramach dostosowania budynków, w których mieściły się gimnazja do potrzeb funkcjonowania szkół podstawowych przy ul. Drzymały 1 oraz przy ul. Warszawskiej 63 wybudowano place zabaw z bezpieczną nawierzchnią poliuretanową.
Realizacja 2017
Wartość inwestycji: 453 590 zł

▸ INWESTYCJE DROGOWE

Modernizacja ul. Zaczarowanej Dorożki

Inwestycja zakłada gruntowną przebudowę ul. Zaczarowanej Dorożki, która zyska nową jezdnię, chodniki oświetlenie i odwodnienie. W ramach inwestycji powstał kolektor deszczowy i zbiornik retencyjny o pojemności 480 metrów sześciennych. Tym samym zrealizowano pierwszy etap budowy odwodnienia dla Osiedla Gołąbki. Wykonano także kanalizację deszczową, parking wraz ze skrzyżowaniem z ul. Królów Polskich, ułożono kable SN, kable nN oraz oświetleniowe. Obecnie budowany jest chodnik. W 2017 roku przeprowadzono także prace związane z usunięciem odkrytej w trakcie robót kolizji z infrastrukturą podziemną, co spowodowało wydłużenie planowanego czasu realizacji inwestycji.
Realizacja: 2016 – 2017
Wartość inwestycji: 3 489 808 zł

Budowa dróg dojazdowych do wiaduktu WD - 64

W wyniku realizacji zadania dzielnica zyska trzeci przejazd nad torami kolejowymi, na wysokości Osiedla Niedźwiadek, od ulicy Orląt Lwowskich do ul. Witosa i dalej do ul. Piastowskiej. Obecnie trwają prace projektowe oraz podziały geodezyjne niezbędne są do złożenia wniosku o wydanie decyzji o zezwoleniu na realizację inwestycji drogowej. W 2017 r. zawarto porozumienie umożliwiające przeprowadzenie prac na terenach leżących w obrębie Miasta Piastowa. Rozpoczęcie prac budowlanych planowane jest na rok 2018, po otrzymaniu stosownej zgody od GDDKiA. (fot. 6)
Realizacja: 2016 - 2018
Wartość inwestycji: 10 016 331 zł

Przebudowa ul. Henryka Brodatego

Planowany zakres prac obejmuje wybudowanie drogi asfaltowej na odcinku ulicy Henryka Brodatego od ul. Magnackiej do kanału Konotopa, wybudowanie kanalizacji w ulicy, chodnika po wschodniej części jezdni oraz dwóch zatok autobusowych. Na odcinku od ul. Warszawskiej do ul. Magnackiej powstaną 22 zatoki postojowe. Zmianie ulegnie także organizacja ruchu na skrzyżowaniu ulic: Orląt Lwowskich, Warszawskiej i Brodatego, gdzie zostanie wprowadzony ruch kołowy, co zwiększy bezpieczeństwo i komfort jazdy na tym odcinku. Obecnie trwa przygotowanie projektu. Prace budowalne zostaną zrealizowane w 2018 roku, po zakończenie przebudowy ul. Zaczarowanej Dorożki. (fot. 2)
Realizacja: 2016 -2018
Wartość inwestycji: ok. 1 580 000 zł

▸ INFRASTRUKTURA SPORTOWA

Boisko do siatkówki plażowej

Obiekt powstał w sierpniu br. na terenie Ośrodka Sportu i Rekreacji w Ursusie przy ul. Sosnkowskiego 3, po zachodniej stronie trybuny boiska głównego. Boisko o wielkości 308m2 z nawierzchnią wykonaną z piasku rzecznego powstało w wyniku przebudowy istniejącego asfaltowego boiska do koszykówki. (fot. 7)
Realizacja: 2017
Wartość inwestycji: 24 000 zł
Projekt ralizowany przez OSiR Ursus.

Boisko rekreacyjne do piłki nożnej

Powstało na terenie OSiR Ursus przy ul. Sosnkowskiego 3, pomiędzy budynkiem basenu a budynkiem salą gimnastyczną. Obiekt o trawiastej nawierzchni wyposażony został w piłkochwyty o wysokości 6 m i długości 30 m. Boisko zostanie udostępnione w marcu 2018 r.
Realizacja: 2017-2018
Wartość inwestycji: 122 000 zł
Projekt ralizowany przez OSiR Ursus.

Zadaszenie trybuny na stadionie OSiR Ursus

Nowy dach o wymiarach 7,7m x 94,85m dla ok. 300 miejsc siedzących powstaje na obszarze centralnych sektorów trybun stadionu. Konstrukcja stalowa trybuny z dachem jednospadowym będzie pokryta płytami poliwęglanowymi z filtrem UV.
Realizacja: 2017
Wartość inwestycji: 367 000 zł
Projekt ralizowany przez OSiR Ursus.

Ursus m.st. Warszawy w 2017 roku

Wiesław Krzemień
Zastępca Burmistrza Dzielnicy Ursus m.st. Warszawy

Szanowni Państwo,

Niewątpliwie jednym z największych wyzwań 2017 roku było wdrożenie ogólnopolskiej reformy edukacji. Wymagało to od nas zarówno dostosowania istniejących placówek oświatowych do planowanych zmian, jak również poważnej reorganizacji pracy nauczycieli i zmiany obwodów szkolnych. W konsekwencji wprowadzenia reformy nastąpiło wygaszanie gimnazjów. Budynki, w których się mieściły dostosowaliśmy do potrzeb szkół podstawowych, które rozpoczęły w nich działalność od września br.

Rok 2017 był także rokiem intensywnych przygotowań do rozpoczęcia prac budowlanych EKOparku. Obecnie wykonywane są projekty, które pozwolą nam w 2018 roku zacząć budowę. Będzie to pierwszy park ekologiczny w Warszawie. Dzielnica zyska dzięki temu projektowi ponad 4 ha zielonej przestrzeni rekreacyjnej. Park będzie także pozytywnie wpływał na poprawę jakości powietrza naszej dzielnicy.

fot. Kamil Dymek

fot. Urząd Dzielnicy Ursus

Wizualizacja: Rafał Mroczkowski, Maciej Nonas

fot. Urząd Dzielnicy Ursus

fot. Urząd Dzielnicy Ursus

▸ ZIELEŃ MIEJSKA

Skwer przy ul. Wojciechowskiego

W 2016 roku nowy wygląd zyskał teren w trójkącie ulic: Wojciechowskiego, Orląt Lwowskich i Zagłoby, w którym znajduje się miejsce pamięci Prezydenta Stanisława Wojciechowskiego. W 2017 roku wykonano pielęgnację posadzonych roślin, które utworzą w tym miejscu skwer zieleni. (fot. 8)
Realizacja: 2016 - 2017
Koszt inwestycji: ok. 286 000 zł

EKOpark

Powstanie na obszarze 4,4 ha wzdłuż ulicy Gierdziejewskiego. Na jego terenie zostaną utworzone ekologiczne ścieżki edukacyjne oraz pierwszy w dzielnicy wybieg dla psów. Obecnie trwają prace projektowe dla etapu II zadania. Rozpoczęcie budowy zaplanowane jest na 2018 rok. (fot. 9)
Lata realizacji: 2016 - 2019
Wartość inwestycji: 9 325 715 zł

Plac zabaw Hasanka

Obiekt zyskał nowe urządzenie zabawowe w piaskownicy - statek piracki, który liczy 9 metrów długości i 6 metrów wysokości. Atrakcja przeznaczona jest dla dzieci w wieku od 3 do 12 lat. (fot. 10)
Rok realizacji: 2017
Wartość zakupu inwestycyjnego: 147 000 zł

Plac zabaw przy ul. Obrońców Helu

Obiekt został powiększony o 150 metrów, zyskał nową nawierzchnię i dodatkowe atrakcje dla dzieci. (fot. 11)
Rok realizacji: 2017
Wartość inwestycji: 183 608 zł

Budowa kolektora deszczowego z przebudową rowu U1

Inwestycja o charakterze międzygminnym i wieloletnim ma za zadanie uregulować prawidłowe odprowadzenie wód opadowych z terenu Piastowa, Pruszkowa, Michałowic oraz warszawskich dzielnic: Ursusa i Włoch. Na koniec roku 2017 planowane jest przez podmiot wiodący inwestycji, gminę Michałowice, wyłonienie wykonawcy realizacji kolejnego etapu przedsięwzięcia. Zakończenie inwestycji ma nastąpić w przyszłym roku. (fot. 12)
Realizacja: 2014 – 2018
Wartość inwestycji: 13 000 000 zł

Tory rowerowe „Pumptrack”

Dwa odrębnie zaprojektowane tory rowerowe powstaną przy ul. Warszawskiej oraz przy ul. Chmiela. Będą to pętle bitumicznego pasma jezdnego, każda o powierzchni ponad 500 m², składające się z odcinków prostych z muldami i profilowanych zakrętów z bandami.
Realizacja: 2017- 2018
Wartość inwestycji: łącznie 300 000 zł

fot. M. Więcławska

Kazimierz Sternik
Zastępca Burmistrza Dzielnicy Ursus m.st. Warszawy

Szanowni Państwo,

W 2017 roku w etap realizacyjny weszły dwa duże projekty inwestycyjne, które pomogą nam rozwiązać wyzwania społeczne stojące przed dzielnicą. Pierwszy, to budowa budynku komunalnego przy ul. Zagłoby, w którym znajdzie miejsce blisko 70 potrzebujących rodzin z terenu dzielnicy. Drugi, to realizacja Centrum Lokalnego „Niedźwiadek” – nowatorskiego projektu, który jest dla Osiedla Niedźwiadek na poprawę przestrzeni miejskiej, powstałej głównie w latach 70-tych. Dzięki dużemu zaawansowaniu prac nad projektem w 2017 roku dzielnica otrzymała z budżetu m.st. Warszawy środki na realizację całości przedsięwzięcia – 12 mln zł, które pozwolą zakończyć zadanie w 2019 roku.

W br. uruchomiliśmy tymczasową siedzibę dla D.K. „Miś” w budynku przy ul. Traktorzystów 20. Placówka będzie funkcjonować pod tym adresem do czasu wybudowania nowego lokum przy ul. Zagłoby.

fot. Kamil Dymek

fot. Urząd Dzielnicy Ursus

Wizualizacja: Woźnicki, Zdanowicz Architekci

▸ INWESTYCJE SPOŁECZNE

Bloki komunalne

W Ursusie powstaną dwa budynki komunalne: przy ul. Zagłoby oraz przy ul. Orląt Lwowskich. Łącznie powiększą dzielnicowy zasób lokalowy o 180 mieszkań komunalnych. Pierwszy budynek, przy ul. Zagłoby, będzie gotowy w 2018 roku, prace budowalne już się rozpoczęły. Budynek przy ul. Orląt Lwowskich ma powstać rok później. (fot. 15)
Realizacja: 2016 - 2019
Wartość: 22 650 000 zł

Centrum Lokalne „Niedźwiadek”

Na obszarze parku Hassów, pływalni „Albatros”, targowiska „Centrum Handlowe-Spółka Kupców Ursus”, placu zabaw „Hasanka” oraz terenu wzdłuż torów PKP realizowany jest pilotażowy projekt utworzenia Centrum Lokalnego „Niedźwiadek”. Zakłada on przeprowadzenie na ww. terenie inwestycji i zmian architektonicznych, wypracowanych wspólnie z mieszkańcami i architektami, dzięki którym obszar zyska funkcjonalny i nowoczesny charakter. Trwaja przygotowanie projektów. Prace budowlane rozpoczną się w 2018 r. (fot. 13)
Realizacja: 2018 - 2019
Wartość inwestycji: 12 136 729 zł

Biblioteka Skorosze

W 2017 roku zawarto umowę w sprawie zakupu dwóch lokali użytkowych w nieruchomości przy ul. Dzieci Warszawy 27A, w których od 2010 roku mieści się filia dzielnicowej Biblioteki Publicznej. Zakup lokali zapewni placówce stabilność i możliwość rozwoju. (fot.14)
Realizacja: 2017
Wartość transakcji: 1 902 000 zł

Grafikę przygotował Pixel Art, studiograficzne.pl

KĄCIK ADOPCYJNY

Pruszkowskie Stowarzyszenie na Rzecz Zwierząt powstało w 2013 roku z inicjatywy mieszkańców, którym nie jest obojętny los zwierząt, szczególnie tych bezdomnych.

Jesteśmy grupą zwierzęcych pasjonatów, która nie może przejść obojętnie obok potrzebującego psa czy kotka. Staramy się pomagać zwierzakom na wszystkie możliwe sposoby, a nagrodą za nasze starania są szczęśliwi podopieczni w nowych domach. Stowarzyszenie jest też okazją do nawiązania znajomości ze wspaniałymi ludźmi oraz uczestnictwa w lokalnych wydarzeniach kulturalnych, promując tym samym adopcje zwierząt oraz odpowienią opiekę nad nimi.

Bobik

Uroczy krzywusek o szczerozłotym serduszku został znaleziony przywiązany przy cmentarzu, gdzie spędził 2 dni! Na szczęście pomoc nie przyszła za późno. Bobik dał się poznać jako spokojny, zrównoważony pies. Jest cichy i łagodny. Uwielbia się głaskać a jego krzywe łapeczki są najpiękniejsze na świecie i nie przeszkadzają mu normalnie funkcjonować:

wielkość: mały; wiek: ok. 8 lat; odrobaczenie: tak;
szczepienie: tak; zaczipowany: tak; kastracja: tak
stosunek do psów: przyjazny;
stosunek do kotów: nie sprawdzono
stosunek do dzieci: lubi.
Posiada książeczkę zdrowia.
Pies znajduje się w Punkcie Adopcyjnym.

Karmel

Uroczy maluch z wielkim zamiłowaniem do przytulasów :) Najchętniej nie wypuściłby człowieka ze swoich łapek. Karmel świetnie dogaduje się z innymi psami, byłby dobrym towarzyszem dla rodzin z dziećmi. Ze względu na nieduży rozmiar odnajdzie się w mieszkaniu w bloku:

wielkość: mały; wiek: ok. 2 lata; odrobaczenie: tak;
szczepienie: tak; zaczipowany: tak; kastracja: tak;
stosunek do psów: przyjazny;
stosunek do kotów: nie sprawdzono;
stosunek do dzieci: przyjazny.
Posiada książeczkę zdrowia.
Pies znajduje się w Punkcie Adopcyjnym.

***

Wszystkich zainteresowanych adopcją prosimy o kontakt pod nr tel. 698-940-045 lub e-mail: kontakt@psnrz.org.pl

Warunkiem adopcji jest podpisanie umowy adopcyjnej zobowiązującej do należytej opieki nad psem.

www.psnrz.org.pl,

U NAS. Nowa akcja, która narodziła się w Neapolu

„Zawieszona kawa"? Co to takiego?

„Poproszę kawę, a jedną zawieszam" – takie zamówienie może stać się coraz bardziej popularne w polskich restauracjach i kawiarniach.

Tradycja zawieszonej (suspended) kawy powstała w Neapolu i rozprzestrzeniła się po całym świecie. W niektórych miejscach, oprócz zawieszonej kawy, można zamówić kanapki, a nawet pełen posiłek. Akcja ma swoje korzenie na Ukrainie. Do Polski zwyczaj ten przyprowadził z Kijowa Aleksander Każunin.

Na czym polega akcja „Zawieszona kawa"?

Akcja ZAWIESZONA KAWA polega na tym, że zamawiając kawę w kawiarni możesz zapłacić za jeden lub kilka dodatkowych napojów. Takie dodatkowe kawy opłacone przez ciebie mogą zamówić osoby najbardziej potrzebujące lub normalni ludzie, którzy w tej chwili nie mają przy sobie dość pieniędzy, żeby taką kawę kupić.

Dawcą i odbiorcą „zawieszonej kawy" może być każda osoba. Wystarczy, że podczas zamówienia powiesz: Dwie kawy na miejscu i jedną zawieszoną, a sprzedawca będzie mógł wydać zawieszoną kawę komukolwiek, kto o taki napój poprosi.

Prawdziwa historia…

- Wszedłem do małej kawiarni z kolegą, każdy z nas zamówił dla siebie kawę. Gdy siadaliśmy przy stoliku, dwóch ludzi podeszło do bufetu i powiedziało: „Pięć kaw, dziękuję, trzy dla nas, a dwie zawieszone".

Płacą, biorą swoje trzy filiżanki i wychodzą. Pytam kolegi: „Co to są zawieszone kawy"? On odpowiada: „Poczekaj, zobaczysz". Do lokalu wchodzi mężczyzna w zniszczonym ubraniu wyglądający jak żebrak, podchodzi do kelnerki i pyta uprzejmie: „Czy masz może zawieszoną kawę?". To proste – ludzie płacą z góry za kawę przeznaczoną dla tych, którzy nie mogą sobie pozwolić na kupienie gorącego napoju – opowiada jeden z uczestników akcji.

Wybrane kawiarnie

Lokale, w których będzie można zwiesić bądź odwiesić kawę będą sygnowane naklejkami z logo akcji. Kawiarnie, które już przyłączyły się do akcji to Bema Cafe we Wrocławiu, Wegemania w Kielcach, Pastificio w Gdańsku czy Pizzeria Arczi w Częstochowie, gdzie można zawiesić pizzę.

Organizatorzy chcą uruchomić akcję w dużych miastach: Warszawie, Poznaniu, Wrocławiu i Łodzi, gdzie odsetek ludzi bezdomnych jest większy.

Wkrótce powstanie strona internetowa akcji, a na razie wszelkie informacje znajdują się na fanpage'u „Zawieszona kawa".

AD

Fot. ***Internet***

BEZ TABU

Droga Redakcjo

Od lat co roku ozdoby świąteczne robimy rodzinnie. Gwiazdki, łańcuchy choinkowe, papierowe ozdoby.

Zawsze cieszymy się na te wspólne robótki, jednak w tym roku dzieci się zbuntowały.

Są znudzone, nie chcą nam pomagać.

Być może dlatego, że zawsze robimy te same rzeczy, nie mam pomysłu na nowe ozdoby, które przywróciłyby dzieciom chęć do pomocy.

Marta 42 l.

Droga Pani Marto

Bardzo trafne pytanie i na czasie.

Proponowałabym przemyśleć temat ozdób z masy solnej.

Do stworzenia masy solnej potrzebujemy tylko kilku produktów, które wszyscy posiadamy w domu: szklanki mąki, 100 g mąki ziemniaczanej, szklanki soli, 150 ml wody. Wyrabiamy i rozwałkowujemy jak zwykłe ciasto, formujemy figurki lub wycinamy z foremek np. do pierniczków.

Następnie robimy dziurkę na zawieszkę i wkładamy do piekarnika na dwie godziny przy temperaturze 80 stopni Celsjusza.

Po wyjęciu z piekarnika malujemy według własnej fantazji, doczepiamy zawieszkę i ozdoby choinkowe gotowe.

Myślę, że dzieci będą przeszczęśliwe, będzie to zawsze coś nowego i na pewno dostarczy całej rodzinie wiele radości i zabawy.

Pozdrawiam
Katarzyna Włodarczyk

***

Drodzy czytelnicy czekam na Wasze maile na każdy temat: ***redakcja@flesch.pl.***

Na łamach gazety odpowiem Państwu na każde trapiące Was pytanie: gdzie najlepiej zjeść, gdzie kupić tanio i fajnie, jak usunąć plamy z tłuszczu czy jak z pompą oświadczyć się ukochanej.

OBWIESZCZENIE WOJEWODY MAZOWIECKIEGO

Na podstawie art. 7 ust. 1 i 2 ustawy z dnia 12 lutego 2009 r. o szczególnych zasadach przygotowania i realizacji inwestycji w zakresie lotnisk użytku publicznego (Dz.U. z 2017 r. poz. 1122) zawiadamiam, że w dniu 6.11.2017 r. zostało wszczęte postępowanie w sprawie wydania decyzji o zezwoleniu na realizację inwestycji w zakresie rozbudowy lotniska użytku publicznego dla inwestycji pn.: „budowie parkingu wraz z wjazdem od strony al. Krakowskiej znajdującego się w zachodniej części Lotniska im. F. Chopina w Warszawie".

Inwestorem przedsięwzięcia jest Przedsiębiorstwo Państwowe „Porty Lotnicze", ul. Żwirki i Wigury 1, 00-906 Warszawa.

Działki usytuowania obiektu:

- działki zlokalizowane na terenie części Lotniska im. F. Chopina w Warszawie, będące własnością Skarbu Państwa w zarządzie Przedsiębiorstwa Państwowe „Porty Lotnicze":

jednostka ewid. 146517_8, Dzielnica Włochy:
obręb 2-06-02, działki nr ew.: 35/32, 35/33, 35/34, 35/35, 35/36, 35/37, 35/38, 35/39, 35/40, 35/41, 35/42, 35/43, 35/44, 35/45, 35/46, 35/47, 35/48, 35/49, 35/50, 35/51, 35/52, 35/53, 35/54, 35/55;
obręb 2-06-07, działki nr ew.: 2/64, 2/72, 2/73, 2/75, 2/76, 2/80, 2/81, 2/83, 2/84;

- działki nienależące do Skarbu Państwa, do przejęcia pod inwestycję w całości::

jednostka ewid. 146517_8, Dzielnica Włochy:
obręb 2-06-02, działki nr ew.: 44;

- działki przeznaczone pod przebudowę sieci uzbrojenia terenu, niewchodzące w skład projektowanej rozbudowy lotniska:

jednostka ewid. 146517_8, Dzielnica Włochy:
obręb 2-06-02, działki nr ew.: 39/28, 39/29, 39/30, 39/31, 39/32, 39/33, 39/34, 39/35, 39/36, 39/37, 39/38, 39/39, 39/40, 30/41, 39/42, 39/43, 49/17, 49/18, 49/19, 49/20, 49/21, 49/22;
obręb 2-06-07, działki nr ew.: 2/66, 2/74, 2/76, 2/77, 2/78, 2/79, 2/81;

- działki przeznaczone pod przebudowę dróg, niewchodzące w skład projektowanej rozbudowy lotniska:

jednostka ewid. 146517_8, Dzielnica Włochy:
obręb 2-06-02, działki nr ew.: 39/28, 39/29, 39/30, 39/31, 39/32, 39/33, 39/34, 39/35, 39/36, 39/37, 39/38, 39/39, 39/40, 30/41, 39/42, 39/43;

Stronami postępowania w sprawie są wnioskodawca, właściciele lub użytkownicy wieczyści nieruchomości objętych wnioskiem (powiadomieni w drodze zawiadomień), oraz pozostałe strony (powiadomione w drodze obwieszczeń).

Akta sprawy do wglądu znajdują się w Wydziale Infrastruktury Mazowieckiego Urzędu Wojewódzkiego w Warszawie (pl. Bankowy 3/5, 00-950 Warszawa, pokój nr 504, w godz. 13-16 – pon. 8-12 – śr. i piąt.), gdzie można zgłaszać ewentualne uwagi i wnioski do czasu wydania orzeczenia w sprawie.

Zgodnie z art. 49 ustawy Kodeks postępowania administracyjnego (t.j. Dz. U. z 2017 r., poz. 1257), w przypadku zawiadomienia stron przez obwieszczenie, doręczenie uważa się za dokonane po upływie czternastu dni od dnia publicznego ogłoszenia.

WI-II.7820.3.1.2017.MP

WARSZAWA
W TWOIM ZASIĘGU

PRZEDSPRZEDAŻ
CENY OD 5950 ZŁ/M²

- NOWE OSIEDLE, DUŻY WYBÓR MIESZKAŃ, OD 5950 ZŁ/M²
- 15 MINUT DO ŚRÓDMIEŚCIA – BEZPOŚREDNIO PRZY STACJI SKM URSUS
- DOSTĘPNE METRAŻE: OD 32 DO 71 M²

ZAPRASZAMY NA DNI OTWARTE 9-10 GRUDNIA

DO BIURA SPRZEDAŻY NA TERENIE INWESTYCJI

ZOBACZ PLANY NASZYCH MIESZKAŃ: www.victoriadom.pl

Victoria Dom 22 11 39 400 536 488 811

GRODZISK MAZ. Koncert muzyki szkockiej

Do słuchania i do tańca

Z okazji Dnia Św. Andrzeja, patrona Szkocji, w Przestrzeni Kulturze Przyjaznej wystąpił zespół ÓIR, z koncertem tradycyjnej muzyki szkockiej.

Pięcioosobowy zespół zaprezentował charakterystyczny dla tego rodzaju muzyki instrument –dudy, w dwóch odmianach: wielkie, używane w górzystych rejonach Szkocji i małe, mniej donośne, wykorzystywane na nizinach, również w Anglii. Mieliśmy także okazję ujrzeć tradycyjny strój szkockiego dudziarza, składający się m.in. z kiltu, czyli spódnicy o kraciastym wzorze.

Repertuar obejmował utwory wokalne i instrumentalne powstałe w XVIII i XIX wieku, zgodnie z tradycyjnym podziałem na muzykę „air" – do słuchania oraz „strathspey" – do tańca.

Utwór wokalny „Hektor the Hero" skomponowany został, aby upamiętnić postać i czyny Hektora Archibalda MacDonalda, szkockiego żołnierza epoki wiktoriańskiej, który przeszedł drogę od syna rolnika do generała, awansując dzięki ogromnym zasługom podczas wojen w brytyjskich koloniach. Inny z utworów opowiadał z kolei o historii szkockiego klanu MacIntyre, którego początki sięgają kilka wieków wstecz i którego członkowie emigrowali ze Szkocji.

Lżejszą treść miała szkocka piosenka zatytułowana „Brzoza", opowiadająca historyjkę o chłopcu namawiającym dziewczynę, aby skradła klucz i wymknęła się nocą z domu, zakończona spotkaniem pod tytułową brzozą. Inne ciekawe utwory o treści rodzajowej, przedstawione na koncercie, to piosenka śpiewana z perspektywy młodej żony węglarza, który podstępem został zrekrutowany do wojska oraz popularny w XVIII i XIX-wiecznej Szkocji rodzaj „piosenki umoralniającej", przestrzegającej przed konsekwencjami nieroztropnego prowadzenia się.

Warto też wspomnieć, że typowym dla dawnej szkockiej muzyki instrumentem była harfa, później dopiero wyparta przez dudy. Mieliśmy więc możliwość wysłuchania również typowego utworu „air" skomponowanego na harfę, o pięknie brzmiącym tytule „Byłem zmęczony, lecz sen nie mógł przyjść do mnie".

Sylwia Pańków

U NAS. Początek sezonu sportów zimowych

Łyżwy w dłoń i na lodowisko!

Nieuchronnie wielkimi krokami zbliża się zima, a wraz z nią czas wolny! Gminy jak co roku przygotowały dla swoich mieszkańców liczne atrakcje w tym lodowiska. W wielu miastach m.in. Piastowie, Milanówku, Grodzisku i Brwinowie trwają przygotowania do zimowego sezonu. Przygotowaliśmy dla Państwa zestawienie, które pozwoli Wam lepiej zagospodarować swój wolny czas.

Grodzisk Mazowiecki

Entuzjaści łyżwiarstwa z niecierpliwością oczekują otwarcia lodowiska w Grodzisku Mazowieckim. Obiekt ruszył już 3 grudnia. Wszystkie komplikacje związane z rozstawianiem lodowiska spowodowane były niczym innym jak warunkami pogodowym. Na szczęście sytuacja jest już opanowana. Lokalizacja pozostaje bez zmian, podobnie jak w zeszłym roku lodowisko stanie przy Ochotniczej Straży Pożarnej na ul. Żwirki i Wigury.

CENNIK:

Bilet ulgowy(dzieci i młodzież do
18. Roku życia) – 3,00 zł
Bilet normalny – 4,00 zł
Wypożyczenie łyżew – 5,00 zł
Ostrzenie łyżew – 10,00 zł
GODZINY OTWARCIA
Pon.- Pt. 8-15
(wstęp bezpłatny do
18.roku życia) / 16-21:45
Przerwa techniczna – 15-16
Sobota/Niedziela/Święta
– 10:30 -14:45/ 16-21:45
Przerwa techniczna
– 15-16.

Brwinów

Podczas poprzedniego sezonu lodowisko w Brwinowie cieszyło się ogromną popularnością i zapowiada się, że w tym roku nie będzie inaczej. Lodowisko będzie bezpłatne dla wszystkich. Dodatkowo pojawi się możliwość wypożyczenia łyżew – 120 sztuk dla dzieci, młodzieży i dorosłych. Będzie także 20 sztuk kasków dla dzieci – za niewielką kwotę, bo cena wypożyczenia będzie za tzw. symboliczną złotówkę. Nie zabraknie oczywiście miejsca do zmiany obuwia na łyżwy, pojawi się metalowa lub drewniana wiata z ławkami i wieszakami. Dostępne będą też chodziki do nauki jazdy na łyżwach.

GODZINY OTWARCIA:

PON.-PT. – 8-15 lodowisko zarezerwowane jest dla szkół. Od 15:30 z lodowiska mogą korzystać pozostałe osoby.

Lodowisko czynne będzie w godzinach: 15:30 – 21:15. Co jakiś czas odbywać się będą 15 minutowe przerwy techniczne, w trakcie których trzeba będzie opuścić tafle.

Lokalizacja: ul. Piłsudskiego i ul. Przejazd obok ZS nr 1 w Brwinowie.

Milanówek

W Milanówku sezon na łyżwy rusza już 6 grudnia. Lodowisko będzie czynne od poniedziałku do piątku w godzinach 8 – 22. W dni powszednie (pn.-pt.) dzieci z milanowskich szkół w godzinach 8:00 – 15:00 będą mogły korzystać z lodu bezpłatnie w ramach zorganizowanych zajęć szkolnych. Od godziny 16:00 w dni powszednie oraz w weekendy i święta obowiązywać będzie cennik. Bilet dla dzieci i młodzieży z Milanówka za okazaniem legitymacji kosztować będzie 4 zł. Dorosły z Milanówka – 5 zł. Osoby spoza miasta kupią bilet w cenie 5 zł. (dzieci i młodzież) oraz 6 zł. (dorośli). Warto dodać, że każde wejście na lodowisko jest nielimitowane czasowo. Na miejscu funkcjonować będzie wypożyczalnia łyżew, kasków i sprzętu do nauki jazdy. Wypożyczenie łyżew to koszt 5 zł. W czasie trwania ferii zimowych dzieci i młodzież ucząca się z Milanówka, za okazaniem legitymacji będzie mogła pojeździć na łyżwach bezpłatnie.

Piastów

Dla wszystkich miłośników sportów zimowych władze Piastowa przygotowały niespodziankę mikołajkową. Lodowisko startuje już 6 grudnia przy Alei Tysiąclecia 1. Huczne otwarcie zaplanowane jest pomiędzy godziną 16 a 17. Tego dnia dzieci będą mogły nie tylko pojeździć na łyżwach, ale również otrzymać mikołajkowe upominki. Podobnie jak w latach poprzednich przy piastowskim lodowisku będzie funkcjonować wypożyczalnia sprzętu. Koszt wypożyczenia łyżew to 5 zł, bez względu na czas użytkowania. Lodowisko będzie czynne codziennie od godz. 10.00 do 20.00 aż do marca. W godzinach 14.00 – 15.00 będzie trwała przerwa techniczna przeznaczona na czyszczenie tafli. Dzieci ze ślizgawki mogą korzystać bezpłatnie.

Zebrała:
Anna Jaskulska

NOWOŚCI HANDLOWE
DYSTRYBUTOR: FLESCH
ZAMÓWIENIA: (22) 729 82 23 dzialhandlowy@flesch.pl www.flesch.pl

NOWOŚCI HANDLOWE

DYSTRYBUTOR: FLESCH

ZAMÓWIENIA: (22) 729 82 23 dzialhandlowy@flesch.pl www.flesch.pl

O G Ł O S Z E N I A

Drobne od osób prywatnych za darmo!
Wyslij treść SMS na nr. 885 585 001

DAM PRACĘ:

-**D**uża hurtownia spożywcza w Nadarzynie zatrudni kierowców z kat. B i C tel. 604 492 736

-**D**uża hurtownia w Nadarzynie: soki, napoje, piwo zatrudni Przedstawicieli Handlowych z doświadczeniem tel. 604 492 736, 609 611 029

-**H**urtownia spożywcza w Nadarzynie zatrudni do działu handlowego z jęz.angielskim rekrutacja@flesch.pl

-**H**urtownia spożywcza w Nadarzynie zatrudni do obsługi strony sklepu internetowego z jęz.angielskim rekrutacja@flesch.pl

-**Zatrudnię fryzjera do salonu „CARE" w Ursusie, ul. Kolorowa 19 lok. 153 (wejście od ul. Sosnkowskiego po schodach w dół). Tel. 883 991 174**

-**Z**atrudnimy Van Salesów do bezpośredniej sprzedaży produktów spożywczych. Tel. 604 492 736

SZUKAM PRACY:

-**P**odejmę pracę chałupniczą. Tel. 787 327 755

-**P**odejmę pracę chałupniczą.. Tel. 574 215 996

AUTOMOTO:

-**K**olekcjoner kupi auta z PRL. Tel. 516 774 069

-**K**olekcjoner kupi części do polskich, starych motocykli: sokół, sm500, lech, cws, podkowa, niemen, łucznik, perkun, tornedo. Kupię najdrobniejsze części. Tel. 505 529 328

-**K**olektor ssący do Renault Scenic 1,6 16 V stan bardzo dobry sprzedam. Cena: 50 zł. Tel. 509 635 494

-**K**upię każdy samochód osobowy i dostawczy, również rozbity i bez dokumentów. Tel. 519 353 990

-**K**upię starszego mercedesa. Może być do remontu lub w dobrym stanie. Tel. 668 171 639

-**K**upię przedwojenne motocykle oraz części: ramy, koła, baki, lampy, przednie zawieszenia itp. Tel. 516 774 069

-**K**upię stare auta: warszawę, syrenę, fiata, garbusa, nysę, malucha, mikrusa oraz wszelkiego rodzaju części. Mile widziane części karoseryjne. Tel. 516 774 069

-**K**upię stare motocykle: komara, motorynkę, shl, wfm, junaka, rysia, zaka oraz części wszelkiego rodzaju: koła, gaźniki, silniki itp. el. 516 774 069

-**K**upię stary motocykl japoński, może być niesprawny i bez dokumentów. Warunek: palony z kopa. A także z PRL: osa, wfm, wsk, motorynka, komar, shl. Tel. 516 774 069

-**K**upię starszą Toyotę. Stan techniczny bez znaczenia. Może być bez ubezpieczenia i przeglądu. Tel. 668 171 639

-**P**asjonat starej motoryzacji kupi motocykle z okrsu PRL, przedwojenne. Tel. 516 774 069

-**S**przedam auto zabytkowe MG.B.GT 1973 r, stan oryginalny. Sprawne. Tel. 516 774 069

-**S**przedam Ford F100 pickup z 1965 r. Sprawny. Tel. 516 774 069

-**S**przedam nowe koło dojazdowe Honda Civic Touver 2014 oraz podnośnik. Opona T135/60/D16101M DUNLOP. Cena: 300 PLN. Tel. 514 001 004

-**S**przedam Opel Corsa 1999 r, 1.0, 5-drzwiowy, brązowy. Tel. 506 699 672

-**S**przedam Peugot 307. Ważne OC i przegląd. 2003r 1,4. Cena: 6700 PLN. Tel. 794 075 280

-**S**przedam Peugot Partner II Tepee, rok 2008, srebrny, 5-cio os. 1,6 HDI. Cena: 14 500 PLN. Tel. 694 146 194

-**S**przedam przedwojenny motocykl: Expres K100 z 1937 r. Tel. 516 774 069

-**S**przedam Mercedesa 115d 74 r. po remoncie. Tel. 505 053 692

-**S**przedam Mini Moris 74 r. Tel. 505 053 692

-**S**przedam VW GOLF KOMBI 1,9 TDI, rok 2005, srebrny, cena: 7 200 PLN. Tel. 507 122 538

-**S**przedam VW model 3 rok 1963. Tel. 505 053 692

NIERUCHOMOŚCI:

-**B**ramki k. Błonia dom z działką 3 ha przy trasie na Poznań, media. Tel. 505 345 767

-**D**ziałkę budowlaną sprzedam 1579 m2 Odrano Wola - Grodzisk Maz. Cena: 213 tys zł, media w ulicy. Tel. 510 407 176

-**L**okal 56 m2 na piętrze przy ul. Chełmżyńskiej w Warszawie na usługi lub sklep internetowy wynajmę. Tel. 698 391 331

-**P**ruszków: udział w domu jednorodzinnym 64 m2 sprzedam. Tel. 604 292 420

-**S**przedam działkę 1500 m2 we wsi Szczęsne k. Grodziska Maz. Posiada warunki zabudowy i media. Tel. 506 293 160

-**S**przedam mieszkanie 38 m2, 4 piętro, ciepłe i słoneczne. Blisko: sklepy, szkoła, WKD, basen, szpital. Cicha okolica, Grodzisk Maz. Cena: 160 000 zł. Tel. 604 724 198

-**S**przedam siedlisko na wsi z domem do remontu (40 m2) przy drodze asfaltowej. Działka 3 000 m2. Zaborowo k. Płońska. Cena: 87 tys. Tel. 606 830 890

-**U**rsus dom sprzedam: 6 pokoi, 120 m2, wysoki parter z piętrem. Trzy garaże. Tel. 505 345 767

-**W**ynajmę lokal 26 m2 Ursus Niedźwiadek, centrum handlowe, media, witryna, bezpośrednio na każdą działalność, cena 1400 zł do negocjacji. Tel. 503 049 797

-**W**ynajmę pokój z garażem. Warszawa - Ursus. Tel. 505 345 767

MATRYMONIALNE:

-**J**a: 54 l, 170 cm, 70 kg, wdowiec, niezależny. Poznam Panią w podobnym wieku. Tel. 576 207 245

-**W**dowiec pozna kulturalną, zgrabną Panią do 63 l z W-wy i okolic. Tel. 570 916 005

-**W**dowiec kulturalny bez nałogów, pracujący pozna Panią na stałe, myślącą poważnie o związku. Potrafię zadbać o drugą osobę, dać dużo miłości i szczęścia. Mam 53 lata, 170 cm wzrostu, proszę pisać sms oraz dzwonić. Tel. 601 263 231

KUPIĘ - SPRZEDAM:

-**A**a. Kupię starocie, monety, srebra, odznaczenia, zegarki, militaria, porcelanę, platery, pocztówki i znaczki. Tel. 502 510 493

-**A**ntyczne meble, obrazy, srebra, platery, szable, bagnety, orzełki, książki, odznaki, odznaczenia, pocztówki, bibeloty zakupię – za gotówkę. Tel. 504 017 418; 601 336 063

-**B**iałą broń kupię: szable, bagnety, chełmy, czapki, płaszcze, bluzy z lat: 1919 - 1939. Tel. 516 774 069

-**D**rewno opałowo - kominkowe, różne. 70 zł mp. Waszawa. Tel. 514 640 779

-**K**ask motocyklowy sprzedam, nowy, cena: 170 zł. el. 574 215 996

-**K**olekcjoner kupi pamiątki związane z Powstaniem Warszawskim: listy, zdjęcia, dokumenty i inne ciekawe przedmioty. Tylko oryginały. Tel. 505 529 328

-**K**ompresor sprzedam. Tel. 726 883 910

-**K**upię bajki na kliszch na rzutnik Ania i Jacek i sprzęt Radmor. Tel. 693 336 264

-**K**upię blacharskie rzeczy do Warszawy, Syreny: drzwi, błotniki, progi, fartuchy itp. Tel. 516 774 069

-**K**upię części do czołgów i samolotów sprzed 1945 r. Interesują mnie nawet drobne części. Dla Ciebie może są bez wartości, a ja dobrze zapłacę. Tel. 505 529 328

-**K**upię wojenne przedmioty: szable, bagnety, hełmy, czapki, mundury, odznaki itd. oraz stare motocykle-części: silniki, ramy, baki, koła, kosze i inne. Tel. 505 529 328

-**K**upię topole na pniu, olchę, i inne. Tel. 514 640 779

-**K**upię auta z czasów PRL: fiat, syrena, warszawa, wołga, moskwicz, mikus, zaporożec, wartburg, nysa i inne ciekawe oraz stare motocykle - części. Także stare motocykle i wszelkie części. Tel. 505 529 328

-**K**upię części blacharsie VW Garbus, Syrena, Warszawa, Nysa i inne. Tel. 516 774 069

-**K**upię damski rower z obniżoną ramą, chętnie górala w rozsądnej cenie. Góra Kalwaria. Tel. 506 582 174

-**K**upię stare szyldy reklamowe emaliowane lub drewniane. Tablice rejestracyjne z USA itp. el. 516 774 069

-**K**upię topole na pniu, olchę, sosne i inne. Tel. 514 640 779

-**K**upię zabytkowe rowery: Kamiński, Rybowski, Łucznik, Wicher, Zawadzki, Lipiński, Wehren, Huragan, Jaguar i inne ciekawe oraz części. Tel. 505 529 328

-**K**urtkę męską 3/4 zimową z kapturem sprzedam, brązowa. Cena: 250 zł. Tel. 574 215 996

-**N**ową, czarną marynarke z weluru sprzedam. Cena: 50 zł. Wzrost: 182 cm, obwód klatki piersiowej: 96 cm,. Tel. 660 930 281 po 15-tej

-**O**dkurzacz karcher sprzedam, cena: 150 zł. Tel. 574 215 996

-**O**kazja! Sprzedam bardzo tanio: kanapę, szafę, wersalkę, fotele, dwa stoliki, stół ławę w związku z likwidacją mieszkania. Meble używane, dobrze utrzymane, ceny do uzgodnienia na miejscu. Tel. 606 450 565

-**O**kazja! Sprzedam komplet nowych 25 płyt: *Lista przebojów Marka Niedźwieckiego* wydanych z okazji 25-lecia Programu Trzeciego PR. Cena: 150 zł. Tel. 506 372 030

-**O**kazja! Sprzedam kożuch damski z kapturem produkcji polskiez z Kurowa, brązowy, mało używany, jak nowy, cena: 300 zł. Tel. 660 930 281 po 15-tej

-**O**kazja! Sprzedam trzy nowe garnitury dobrej jakości o wymiarach 170x108 cm. Cena do ustalenia. Tel. 506 372 030

-**O**kazja: wyprzedaż nowych garniturów w różnych kolorach, bardzo niska cena. Wzrost: 182 cm, obwód klatki piersiowej: 96 cm, obwód pasa: 92 cm. Tel. 660 930 281 po 15-tej

-**O**kna plastikowe; niemieckie wykonanie; balkonowe. 4 sztuki, wymiary: 130 cm na 98 cm. 4 sztuki: 500 zł za parę. Tel. 516 774 069

-**P**asjonat starej motoryzacji kupi stare motocykle, części. Płacę gotówką! Tel. 516 774 069

-**P**ianino Calipso nowe, czarne sprzedam. Tel. 505 345 767

-**P**o likwidacji szrotu sprzedam części do samochodów: resory do Fiata Ducato (4 szt.), hak holowniczy do terenówki Frontiery z atestem; lapmy: przód, tył, rozruszniki, alternatory do różnych marek starszych aut. Do Mercedesa 123 oblachowanie całego przodu. Głownice do VW i Merc. Tel. 22 758 05 92

-**P**ozłacane ramy (listwy) do obrazów sprzedam. Tel. 505 345 767

-**P**laton 12t z lat 50-tych sprzedam. Tel. 691 446 331

-**R**ower górski sprzedam. Rama męska, cena: 150 zł. Tel. 574 215 996

-**S**ilnik trójfazowy 1,5 KW 1400 obrot/min. sprzedam oraz silnik trójfazowy 1,1 KW 1400 obrot/min. Wyłacznik termiczny do w/w silników. Tel. 511 505 265

-**S**przedam 2 opony Bringestone: 245/40/17. Tel. 574 215 996

-**S**przedam biurko. Stan bardzo dobry. Cena: 80 zł. Tel. 574 215 996

-**S**przedam drzwi drewniane wewnętrzne, oszklone pokojowe w dobrym stanie. Tel. 698 391 331

-**S**przedam dvd, używane, sprawne. Cena: 40 zł. Tel. 574 215 996

-**S**przedam futro z norek nr. 46-48, kolor czekolada. Tel. 502 629 315

-**S**przedam klatki drewniane i plastikowe, ok. 50 sztuk. Tel. 505 345 767

-**S**przedam tanio nowe futro z nutrii, beżowe. Tel. (22) 758 21 18 Pruszków

-**S**przedam krewetki akwariowe, gupiki, molinezje i platki. Tel. 574 215 996

-**S**przedam nową kurtkę do kolan nr. 46-48 kolor czekolada. Tel. 502 629 315

-**S**przedam opony zimowe Fulda Kristal 205/55 R16. 200 pln za komplet. Tel. 601 537 283

-**S**przedam opony zimowe Pirelli: 195/65/15. Cena: 220 zł za komplet. Tel. 574 215 996

-**S**przedam piec Vailand wolnostojący, gazowy, jednofunkcyjny vito pend 100.200-400 metrów grzewczych, zasobnik wody Vailand 200 l. Kaloryfery nowe nowe, garażowe i łazienkowe, suszarki TANIO sprzedam. Tel. 516 774 069

-**S**przedam ponton, stan jak nowy, biało-czerwony, cena: 240 zł. Tel. 574 215 996

-**S**przedam roślinę ozdobną: Agawę, odchowana, zdrowa, piękna 9-letnia. Odbiór własny. Tel. 600 592 321

-**S**przedam tanio drzwi drewniane, białe pokojowe i łazienkowe oszklone w bardzo dobrym stanie. Tel. 698 391 331

-**S**przedam tanio kanapę dwuosobową i dwa fotele, kolor beżowy, stan b. dobry. Tel. 698 391 331

-**S**przedam tanio rowerek, boczne kółka+rączka do prowadzenia, konik na biegunach, hulajnogę trójkołową. Tel. 511 505 265

-**S**przedam telewizory używane, stan b. dobry (na działkę, do warsztatu). Odbiór osobisty. Tel. 794 379 429

-**S**przedam zdrową, ładną, 9-letnią, egzotyczną Agawę o rozpiętości ramion 1,40 cm i wysokości: 1,10 cm. Odbiór własny w okolicach Grodziska Maz. Tel. 600 592 321. Cena: 450 zł

-**S**zafę metalową, zamykaną na klucz, okazja 70 zł. Tel. 794 379 429

-**W**ózek BEBECAR 3 w jednym, tanio sprzedam. Tel. 783 925 999

-**W**yprzedaż garażowa: starocie, płyty winylowe, stare rzeczy z PRL. Nadarzyn. Tel. 516 774 069

-**Z**iemia na podniesienie terenu: czarnoziem, humus. Cena do uzgodnienia. Tel. 514 640 779

-**Ż**arnowy młynek Bosch sprzedam. Tel. 691 446 331

USŁUGI:

-**D**ezynsekcja - deratyzacja. Skutecznie zwalczamy: prusaki, karaluchy, mrówki, pluskwy, myszy i szczury itp. Kontakt: www.insekt24.pl Tel. 533 780 170

-**M**ycie kostki brukowej, elewacji, podjazdów, tarasów, ogrodzeń. Tel. 606 627 986

-**N**aprawa maszyn budowlaszych. Tel. 690 009 423

-**O**dkleszczanie. Skuteczne zwalczanie KLESZCZY na Twojej posesji. Kontakt: www.insekt24.pl Tel. 533 780 170

-**O**dkomarzanie. Skutecznie zwalczamy komary na terenach zielonych. Pozbędziesz się bzyczącego problemu. Kontakt: www.insekt24.pl Tel. 533 780 170

-**P**iaskowanie metali, zabezpieczenia antykorozyjne, renowacja motocykli zabytkowych. el. 516 774 069

RÓŻNE

-**C**entrum Leczenia Pijawkami Gabinet Hirudoterapii. Milanówek ul. Tadeusza Kościuszki 24. Tel. 533 830 980

-**K**RUSZENIE BETONU, DUŻE ZLECENIA. TEL. 669 450 726

-**N**awiążę kontakt z handlującym na targu w celu odsprzedania bardzo tanio różnych rzeczy z uporządkowanego strychu, piwnic i garażu. Tel. 22 755 74 87

-**P**rzepowiednie, doradztwo i wsparcie duchowe: www.tarocista.pl Tel. 600 103 891

-**W**YBURZANIE OBIEKTÓW PRZEMYSŁOWYCH, BUDYNKÓW, MAGAZYNÓW. DUŻE OBIEKTY. TEL. 669 450 726

-**W**ycinka drzew, wywóz, przewozy busem, pielęgnacja trawników, żywopłotów, złom, itp. Tel. 515 146 480

-**Z**AGINĄŁ! W Pruszkowie zaginął pies rasy spaniel. To 3 letni nieduży pies, wabi się Karmel. Proszę zadzwoń jeśli go widziałeś lub jest u Ciebie. Tel. 505 529 328

POLECANE OFERTY DEWELOPERSKIE

Piastów, dom wolnostojący,stan surowy zamknięty ,pow.255m^2
działka 975m^2, **cena 650.000 zł,** tel. 607 232 221

Nadarzyn, dom wolnostojący, pow. 249m^2,
działka 1200m^2, **cena 790.000 zł,** tel. 693 615 825

Ożarów Mazowiecki, środkowy segment,pow.150m2
działka 300m^2, **cena 565.000 zł,** tel. 605 541 258

Milanówek, pół bliźniaka, pow. 160m^2,
działka 500m^2, **cena 550.000 zł,** tel. 607 232 221

Brwinów, pół bliźniaka, pow.141m2
działka 515m^2, **cena 570.000 zł,** tel. 607 454 055

Nadarzyn, dom wolnostojący, pow. 146m^2,
działka 1000m^2, **cena 690.000 zł,** tel. 693 615 825

Ożarów Mazowiecki, skrajny segment,pow.185m2
działka 380m^2, **cena 685.000 zł,** tel. 605 541 258

PRZYJMIEMY DO SPRZEDAŻY DOMY,DZIAŁKI I MIESZKANIA

KONTAKT: (22) 730 33 40
(22) 730 33 43

ZAPRASZAMY DEWELOPERÓW DO WSPÓŁPRACY PRZY SPRZEDAŻY MIESZKAŃ I DOMÓW

SPRAWDŹ NASZE OFERTY: *www.nieruchomosci.flesch.pl*

NA SPRZEDAŻ

MIESZKANIA

3427/1821/OMS Grodzisk Maz., kawalerka, pow. 35 m2, cena 197.000 zł
3426/1821/OMS Pruszków, 3 pokoje, pow. 47 m2, cena 207.000 zł
3424/1821/OMS Pruszków, 3 pokoje, pow. 70 m2, cena 488.000 zł
3423/1821/OMS Pruszków, 3 pokoje, pow. 49 m2, cena 285.000 zł
3421/1821/OMS Pruszków, 2 pokoje, pow. 47 m2, cena 390.000 zł
3419/1821/OMS Grodzisk Maz., 3 pokoje, pow. 66 m2, cena 400.000 zł
3418/1821/OMS Grodzisk Maz., 2 pokoje, pow. 36 m2, cena 180.000 zł
3417/1821/OMS Grodzisk Maz., Chrzanów Mały, kawalerka, pow. 21 m2, cena 120.000 zł
3408/1821/OMS Warszawa, Ursus, 3 pokoje, pow. 70 m2, cena 490.000 zł
3411/1821/OMS Brwinów, Koszajec, 2 pokoje, pow. 55 m2, cena 219.000 zł
3414/1821/OMS Pruszków, 3 pokoje, pow. 54 m2, cena 275.000 zł
3405/1821/OMS Pruszków, 3 pokoje, pow. 54 m2, cena 349.000 zł
3409/1821/OMS Warszawa, Ursus, 3 pokoje, pow. 77 m2, cena 650.000 zł
3380/1821/OMS Brwinów, 4 pokoje, pow. 72 m2, cena 362.000 zł
3382/1821/OMS Brwinów, Koszajec, kawalerka, pow. 28 m2, cena 120.000 zł
3396/1821/OMS Milanówek, 3 pokoje, pow. 47 m2, cena 240.000 zł
3401/1821/OMS Piastów, 2 pokoje, pow. 52 m2, cena 337.000 zł
3398/1821/OMS Piastów, 2 pokoje, pow. 62 m2, cena 346.000 zł
3397/1821/OMS Piastów, 3 pokoje, pow. 64 m2, cena 295.000 zł
3394/1821/OMS Piastów, 2 pokoje, pow. 47 m2, cena 255.000 zł
3387/1821/OMS Pruszków, 3 pokoje, pow. 48 m2, cena 235.000 zł
3386/1821/OMS Pruszków, 2 pokoje, pow. 48 m2, cena 269.000 zł
3385/1821/OMS Pruszków, Parzniew, 3 pokoje, pow. 71 m2, cena 519.000 zł
3384/1821/OMS Pruszków, 2 pokoje, pow. 48 m2, cena 229.000 zł
3381/1821/OMS Pruszków, 2 pokoje, pow. 48 m2, cena 235.000 zł
3374/1821/OMS Warszawa, Ursus, 2 pokoje, pow. 43 m2, cena 285.000 zł
3373/1821/OMS Pruszków, 2 pokoje + ogród zimowy, 2 pokoje, pow. 64 m2, cena 480.000 zł
3370/1821/OMS Piastów, kawalerka, pow. 30 m2, cena 163.000 zł
3359/1821/OMS Pruszków, Parzniew, 3 pokoje, pow. 71 m2, cena 430.000 zł
3354/1821OMS Brwinów, 3 pokoje, pow. 72 m2, cena 320.000 zł
3356/1821/OMS Ożarów Maz., stan deweloperski, kawalerka, pow. 36 m2, cena 196.000 zł
3355/1821/OMS Pruszków, kawalerka, pow. 18 m2, cena 120.000 zł
3352/1821/OMS Pruszków, 3 pokoje, pow. 45 m2, cena 245.000 zł
3350/1821/OMS Pruszków, 2 pokoje, pow. 34 m2, cena 195.000 zł
3330/1821/OMS Milanówek, 2 pokoje, pow. 60 m2, cena 305.000 zł
3328/1821/OMS Pruszków, 2 pokoje, pow. 40 m2, cena 245.000 zł
3320/1821/OMS Piastów, 3 pokoje, pow. 64 m2, cena 310.000 zł
3289/1821/OMS Pruszków, 3 pokoje, pow. 60 m2, cena 339.000 zł
3199/1821/OMS Milanówek, stan deweloperski, 2 pokoje, pow. 40 m2, cena 212.000 zł
2386/1821/OMS Pruszków, apartament, 4 pokoje, pow. 122 m2, cena 690.000 zł
3163/1821/OMS Pruszków, 2 pokoje, pow. 48 m2, cena 250.000 zł
3169/1821/OMS Ursus, Skorosze, 2 pokoje, pow. 56 m2, cena 407.000 zł
3147/1821/OMS Pruszków, 2 pokoje, pow. 37 m2, cena 185.000 zł
3135/1821/OMS Pruszków, 3 pokoje, pow. 62 m2, cena 312.000 zl
3127/1821/OMS Warszawa, Mokotów, 2 pokoje, pow. 37 m2, cena 369.000 zł
3121/1821/OMS Grodzisk Maz., 4 pokoje, pow. 79 m2, cena 329.000 zł
3123/1821/OMS Warszawa, Ursus-Skorosze, 3 pokoje, pow. 76 m2, cena 575.000 zł
2820/1821/OMS Warszawa, Bemowo, pow. 50 m2, 2 pokoje, cena 429.000 zł
3053/1821/OMS Pruszków, 3 pokoje, pow. 64 m2, cena 286.000 zł
3081/1821/OMS Piastów, 2 pokoje, pow. 62 m2, cena 299.000 zł
3066/1821/OMS Pruszków, 2 pokoje, pow. 48 m2, cena 253.000 zł
3079/1821/OMS Pruszków, 2 pokoje, pow. 46 m2, cena 262.000 zł
3274/1821/OMS Pruszków, os. Parzniew, 3 pokoje, pow. 70 m2, cena 435.000 zł
3273/1821/OMS Pruszków, 2 pokoje, pow. 55 m2, cena 259.000 zł
3255/1821/OMS Pruszków, 3 pokoje, pow. 47 m2, cena 300.000 zł
3114/1821/OMS Brwinów, Koszajec, 2 pokoje, pow. 56 m2, cena 225.000 zł
2174/1821/OMS Stare Babice, Bożęcin Duży, pow. 60 m2, 3 pokoje, cena 190.000 zł

DOMY

1696/1821/ODS Nadarzyn, wolnostojący, 3 pokoje, pow. 56m2, działka 900m2, cena 300.000 zł
1699/1821/ODS Milanówek, pół bliźniaka, 5 pokoi, pow. 160m2, działka 500m2, cena 550.000 zł
1695/1821/ODS Milanówek, wolnostojący, 6 pokoi, pow. 220 m2, działka 680 m2, cena 640.000 zł
1698/1821/ODS Nadarzyn, wolnostojący, 9 pokoi, pow. 326 m2, działka 1194 m2, cena 1.450.000 zł
1697/1821/ODS Nadarzyn, wolnostojący, 5 pokoi, pow. 395 m2, działka 2065 m2, cena 1.250.000 zł
1694/1821/ODS Żabia Wola, Żelechów, wolnostojący, 2 pokoje, pow. 75 m2, działka 2000 m2, cena 350.000 zł
1688/1821/ODS Brwinów, wolnostojący, 4 pokoje, pow. 140 m2, działka 1400 m2, cena 370.000 zł
1676/1821/ODS Nadarzyn, Rusiec, wolnostojący, 4 pokoje, pow. 140m2, działka 1050m2, cena 630.000 zł
1673/1821/ODS Brwinów, bliźniak, 4 pokoje, pow. 141 m2, działka 503 m2, cena 775.000 zł
1684/1821/ODS Brwinów, Kanie, wolnostojący, 5 pokoi, pow. 150 m2, działka 600 m2, cena 850.000 zł
1689/1821/ODS Nadarzyn, Stara Wieś, wolnostojący, 4 pokoje, pow. 170 m2, działka 1000 m2, cena 950.000 zł
1678/1821/ODS Nowa Wieś, wolnostojący, 11 pokoi, pow. 350 m2, działka 1200 m2, cena 950.000 zł
1679/1821/ODS Nasielsk, Dobra Wola, wolnostojący, 2 pokoje, pow. 40 m2, działka 3500 m2, cena 220.000 zł
1664/1821/ODS Grodzisk Maz., stan surowy otwarty, pół bliźniaka, 4 pokoje, pow. 120 m2, działka 550 m2, cena 350.000 zł
1671/1821/ODS Milanówek, wolnostojący, 7 pokoi, pow. 270 m2, działka 980 m2, cena 398.000 zł
1651/1821/ODS Milanówek, stan surowy zamknięty, pół bliźniaka, 6 pokoi, pow. 157 m2, działka 750 m2, cena 450.000 zł
1650/1821/ODS Grodzisk Mazowiecki, stan deweloperski, pół bliźniaka, 4 pokoje, pow. 160 m2, działka 490 m2, cena 480.000 zł
1666/1821/ODS Raszyn, Janki, stan deweloperski, pół bliźniaka, 4 pokoje, pow. 145 m2, działka 475 m2, cena 599.000 zł
1676/1821/ODS Nadarzyn, Rusiec, wolnostojący, 4 pokoje, pow. 140 m2, działka 1050 m2, cena 630.000 zł
1662/1821/ODS Pruszków, pół bliźniaka, 5 pokoi, pow. 150 m2, działka 500 m2, cena 660.000 zł
1668/1821/ODS Milanówek, wolnostojący, 8 pokoi, pow. 175 m2, działka 881 m2, cena 750.000 zł
1653/1821/ODS Nadarzyn, wolnostojący, 5 pokoi, pow. 350 m2, działka 4185 m2, cena 730.000 zł
1657/1821/ODS Raszyn, Rybie, pół bliźniaka, 7 pokoi, pow. 226 m2, działka 557 m2, cena 820.000 zł
1665/1821/ODS Nadarzyn, Szamoty, wolnostojący, 7 pokoi, pow. 280 m2, działka 1000 m2,cena 1.030.000 zł

Sprzedam dom wolnostojący w Milanówku
Nr oferty: 1671/1821/ODS
Powierzchnia: 270m2
7 pokoi
Działka: 985m2
Dwie bramy wjazdowe
cena: 398.000 zł
kontakt : 607 454 055

1682/1821/ODS Warszawa, Ursus, wolnostojący, 6 pokoi, pow. 180 m2, cena 977 m2, cena 1.350.000 zł
1658/1821/ODS Nadarzyn, Rusiec, wolnostojący, 3 pokoje, pow. 230 m2, działka 1500 m2, cena 1.220.000 zł
1650/1821/ODS Grodzisk Mazowiecki, stan deweloperski, 4 pokoje, pow. 160 m2, działka 490 m2, cena 480.000 zł
1662/1821/ODS Pruszków, pół bliźniaka, do wprowadzenia, 5 pokoi, pow. 150 m2, działka 500 m2, cena 660.000 zł
1657/1821/ODS Raszyn, pół bliźniaka, 7 pokoi, pow. 226 m2, działka 557 m2, cena 820.000 zł
1652/1821/ODS Nadarzyn, Rusiec, wolnostojący, 6 pokoi, pow. 300 m2, działka 1000 m2, cena 899.000 zł
1646/1821/ODS Podkowa Leśna, pół bliźniaka, stan deweloperki, 5 pokoi, pow. 190 m2, działka 1080m2, cena 1.060.000 zł
1647/1821/ODS Żółwin, wolnostojący, 4 pokoje, pow. 190 m2, działka 1000 m2, cena 1.100.000 zł
1645/1821/ODS Nadarzyn, wolnostojący, stan deweloperski, 5 pokoi, pow. 130 m2, działka 1000 m2, cena 690.000 zł
1643/1821/ODS Kajetany, wolnostojący, 6 pokoi, pow. 400 m2, działka 1100 m2 ,cena 799.000 zł
1641/1821/ODS Piastów, bliźniak, 6 pokoi, pow. 238 m2, działka 350 m2, cena 1.100.000 zł
1642/1821/ODS Kanie, bliźniak, 5 pokoi, pow. 189 m2, działka 1200 m2, cena 1.250.000 zł
1644/1821/ODS Pruszków, wolnostojący, magazyn wysokiego składowania wraz z wyposażeniem, pow. 600m2, działka 1400 m2, cena 2.900.000 zł
1639/1821/ODS Komorów, pół bliźniaka, do remontu, 1 pokój, pow. 36 m2, działka 200 m2, cena 199.000 zł
1630/1821/ODS Nadarzyn, Stara Wieś, stan deweloperski, wolnostojący, 5 pokoi, pow. 168 m2, działka 1000 m2, cena 715.000 zł
1628/1821/ODS Nadarzyn, Rusiec, wolnostojący, 3 pokoje, pow. 125m2, działka 1000 m2, cena 768.000 zł
1633/1821/ODS Nadarzyn, Rusiec, stan deweloperski, wolnostojący, 5 pokoi, pow. 249 m2, działka 1200 m2, cena 790.000 zł
1632/1821/ODS Nadarzyn, Urzut, wolnostojący, 5 pokoi, pow. 181 m2, działka 2000 m2, cena 834.000 zł
1635/1821/ODS Nadarzyn, Urzut, wolnostojący, 4 pokoje, pow. 240 m2, działka 1000 m2, cena 910.000 zł
1634/1821/ODS Nadarzyn, Kajetany, stan deweloperski, wolnostojący, 5 pokoi, pow. 192 m2, działka 1180 m2, cena 920.000 zł
1629/1821/ODS Nadarzyn, Strzeniówka, wolnostojący, 5 pokoi, pow. 300 m2, działka 2000 m2, cena 1.650.000 zł
1627/1821/ODS Komorów, wolnostojący, 7 pokoi, pow. 359 m2, działka 964 m2, cena 1.499.000 zl
1620/1821/ODS Janki, wolnostojący, stan idealny, 6 pokoi, pow. 300 m2, działka 1000 m2, cena 1.990.000 zł
1611/1821/ODS Nadarzyn, Rusiec, wolnostojący, 3 pokoje, pow. 120 m2, działka 1000 m2, cena 669.000 zł
1604/1821/ODS Baranów, Boża Wola, wolnostojący, 5 pokoi, pow. 200 m2, działka 800 m2, cena 670.000 zł
1608/1821/ODS Żyrardów, stan deweloperski, wolnostojący, 7 pokoi, pow. 255 m2, działka 1435 m2, cena 770.000 zł
1614/1821/ODS Rozalin, wolnostojący, 7 pokoi, pow. 240 m2, działka 3000 m2, cena 1.250.000 zł
1612/1821/ODS Nadarzyn, Kajetany, wolnostojący, pow. 147 m2, działka 1045 m2, cena 1.290.000 zł
1594/1821/ODS Wolica, wolnostojący, stan deweloperski, 7 pokoi, pow. 219 m2, działka 1070 m2, cena 972.000 zł
1590/1821/ODS Ożarów Maz., Ołtarzew, wolnostojący, stan do wykończenia, 6 pokoi, pow. 250 m2, działka 1250 m2, cena 800.000 zł
1583/1821/ODS Grodzisk Maz., wolnostojący, mieszkalno – usługowy, pow. 1300 m2, działka 2800 m2, cena 3.150.000 zł
1523/1821/ODS Grodzisk Mazowiecki, stan deweloperski, bliźniak, 4 pokoje, pow. 150 m2, działka 500m2, cena 530.000 zł
1524/1821/ODS Grodzisk Mazowiecki, stan deweloperski, bliźniak, 6 pokoi, pow. 160 m2, działka 750 m2, cena 640.000 zł
1519/1821/ODS Nadarzyn, Stara Wieś, 7 pokoi, pow. 300 m2, działka 2000 m2, cena 1.999.000 zł
1517/1821/ODS Łomianki, stan deweloperski, wolnostojący, 4 pokoje, pow. 174 m2, działka 610 m2, cena 780.000 zł
1518/1821/ODS Łomianki, stan deweloperski, wolnostojący, 6 pokoi, pow. 175 m2, działka 640 m2, cena 865.000 zł
1521/1821/ODS Piastów, stan surowy zamknięty, wolnostojący, 6 pokoi, pow. 255 m2, działka 975 m2, cena 650.000 zł
1512/1821/ODS Milanówek, stan surowy otwarty, bliźniak, 5 pokoi, pow. 150 m2, działka 500 m2, cena 380.000 zł
1502/1821/ODS Raszyn, Falenty, stan deweloperski, pół bliźniaka, 5 pokoi, pow. 215 m2, działka 550 m2, cena 550.000 zł
1499/1821/ODS Pruszków, stan deweloperski, 5 pokoi, pow. 132 m2, działka 390 m2, cena 698.000 zł
1500/1821/ODS Pruszków, stan deweloperski, 5 pokoi, pow. 122m2, działka 370m2, cena 698.000 zł
1491/1821/ODS Pruszków, segment, 6 pokoi, pow. 238 m2, działka 300 m2, cena 890.000 zł
1487/1821/ODS Magdalenka, wolnostojący, 3 pokoje, pow. 85 m2, działka 1800 m2, cena 750.000 zł
1484/1821/ODS Nowa Wieś, bliźniak, 5 pokoi, pow. 180 m2, działka 378 m2, cena 650.000 zł
1482/1821/ODS Brwinów, wolnostojący, 5 pokoi, pow. 145 m2, cena 1267 m2, cena 719.000 zł
1472/1821/ODS Pruszków, Ostoja, połowa bliźniaka, 4 pokoje, pow. 200 m2, działka 605 m2, cena 599.000 zł
1465/1821/ODS Grodzisk Maz., Książenice, wolnostojący, stan deweloperski, 6 pokoi, pow. 288 m2, działka 1500 m2, cena 799.000 zł
1467/1821/ODS Nadarzyn, wolnostojący, 5 pokoi, pow. 180 m2, działka 2400 m2, cena 730.000 zł
1444/1821/ODS Kuklówka Zarzeczna, pow. 318 m2, działka 1500 m2, 7 pokoi, cena 890.000 zł
1451/1821/ODS Milanówek, pow. 340 m2, działka 1402 m2, 3 pokoje, cena 790.000 zł
1445/1821/ODS Nadarzyn, pow. 540 m2, działka 3000 m2, 6 pokoi, cena 1.200.000 zł
1443/1821/ODS Brwinów, pow. 230 m2, działka 1300 m2, 5 pokoi, cena 1.570.000 zł
1438/1821/ODS Nadarzyn, 3 pokoje, pow. 110 m2, działka 1200 m2, cena 780.000 zł
1448/1821/ODS Michałowice, 4 pokoje, pow. 106 m2, działka 916 m2, cena 790.000 zł
1444/1821/ODS Kuklówka Zarzeczna, 7 pokoi, pow. 318 m2, działka 1500 m2, cena 890.000 zł
1436/1821/ODS Pruszków, kamienica, pow. 1000 m2, działka 588 m2, cena 4.000.000 zł
1435/1821/ODS Boża Wola, 7 pokoi, pow. 200 m2, działka 800 m2, cena 690.000 zł

1434/1821/ODS Wycinki Osowskie, pow. 160 m2, 4 pokoje, stan do wykończenia, działka 1500 m2, cena 350.000 zł
1425/1821/ODS Ożarów Maz., Duchnice, 4 pokoje, pow. 85 m2, działka 1405 m2, cena 349.000 zł
1427/1821/ODS Nowa Wieś, 6 pokoi, pow. 300 m2, działka 1000 m2, cena 740.000 zł
1419/1821ODS Brwinów, pow. 156 m2, działka 1670 m2, 5 pokoi, cena 620.000 zł
76/1821/ODS Nadarzyn, Urzut, wolnostojący, stan surowy zamknięty, pow. 200 m2, 5 pokoi, cena 320.000 zł
1449/1821/ODS Radziejowice, pow. 131 m2, działka 5900 m2, 4 pokoje, cena 350.000 zł
1452/1821/ODS Żółwin, pow. 271 m2, działka 881 m2, 4 pokoje, cena 550.000 zł
1448/1821/ODS Michałowice, pow. 106 m2, działka 916 m2, 4 pokoje, cena 790.000 zł
1195/1821/ODS Ożarów Maz., pow.190 m2, 5 pokoi, działka 380 m2, cena 685.000 zł
1018/1821/ODS Pruszków, pow. 220 m2, 5 pokoi, działka 750 m2, cena 770.000 zł
1236/1821/ODS Nadarzyn, pow. 300 m2, 7 pokoi, działka 1500 m2, cena 730.000 zł
951/1821/ODS Ożarów Maz., Orły, pow. 200 m2, 3 pokoje, działka 8500 m2, cena 810.000 zł
1189/1821/ODS Nadarzyn, pow. 300 m2, 5 pokoi, działka 2400 m2, cena 680.000 zł
569/1821/ODS Łomianki, Nowy Dziekanów, pow. 220 m2, 5 pokoi, działka 600 m2, cena 740.000zł
1253/1821/ODS Nadarzyn, Rusiec, stan surowy otwarty, pow. 215 m2, 5 pokoi, cena 435.000 zł
1366/1821/ODS Pruszków, Parzniew, pow. 100 m2, 4 pokoje, działka 500 m2, cena 360.000 zł
1245/1821/ODS Grodzisk Maz., pow.176 m2, 6 pokoi, działka 1080 m2, cena 480.000 zł
1218/1821/ODS Żabia Wola, pow. 155 m2, 4 pokoje, działka 1350 m2, cena 790.000 zł
1236/1821/ODS Nadarzyn, pow. 300 m2, 7 pokoi, działka 1500 m2, cena 730.000 zł
1057/1821/ODS Łomianki, pow. 125 m2, 4 pokoje, działka 700 m2, cena 565.000 zł
1550/1821/ODS Brwinów, wolnostojący, 2 pokoje, pow. 80 m2, działka 1320 m2, cena 390.000 zł
1553/1821/ODS Żelechów, wolnostojący, 4 pokoje, pow. 126 m2, działka 1500 m2, cena 580.000 zł
1533/1821/ODS Grodzisk Maz., stan surowy zamknięty, bliźniak, 4 pokoje, pow. 122 m2, działka 333 m2, cena 455.000 zł
1538/1821/ODS Pęcice, stan surowy otwarty, bliźniak, 3 pokoje, pow. 170 m2, działka 400 m2, cena 495.000 zł
1536/1821/ODS Otrębusy, bliźniak, 5 pokoi, pow. 182 m2, działka 1640 m2, cena 699.000 zł
1535/1821/ODS Żbików, bliźniak, 7 pokoi, pow. 230 m2, działka 324 m2, cena 710.000 zł
1540/1821/ODS Raszyn, stan deweloperski, 6 pokoi, pow. 210 m2, działka 780 m2, cena 730.000 zł
1545/1821/ODS Raszyn, wolnostojący, stan do wprowadzenia, 5 pokoi, pow. 210 m2, działka 780 m2, cena 1.120.000 zł
1528/1821/ODS Nadarzyn, Rozalin, wolnostojący, 3 pokoje, pow. 180 m2, działka 1800 m2, cena 695.000 zł
1522/1821/ODS Wola Mrokowska, 7 pokoi, pow. 263 m2, działka 2163 m2, cena 1.100.000 zł

DZIAŁKI

2609/1821/OGS Nadarzyn, Rusiec, budowlana, pow. 1300 m2, cena 182.000 zł
2608/1821/OGS Nadarzyn, Rusiec, budowlana, pow. 1000 m2, cena 180.000 zł
2607/1821/OGS Nadarzyn, Rusiec, budowlana, pow. 1000 m2, cena 180.000 zł
2606/1821/OGS Nadarzyn, Rusiec, budowlana, pow. 1000 m2, cena 180.000 zł
2602/1821/OGS Warszawa, Ursus, budowlana, pow. 555 m2, cena 595.000 zł
2603/1821/OGS Jaktorów, Chylice, budowlana, pow. 1272 m2, cena 220.000 zł
2601/1821/OGS Nadarzyn, Wola Krakowiańska, budowlana, pow. 39.900 m2, cena 1.840.000 zł
2600/1821/OGS Nadarzyn, Wola Krakowiańska, budowlana, pow. 2400 m2, cena 235.000 zł
2599/1821/OGS Nadarzyn, Wola Krakowiańska, budowlana, pow. 1600 m2, cena 165.000 zł
2593/1821/OGS Grodzisk Maz, Marynin, budowlana, pow. 1500 m2, cena 154.000 zł
2592/1821/OGS Piastów, budowlana, pow. 1394 m2, cena 770.000 zł
2591/1821/OGS Brwinów, Otrębusy, budowlana, pow. 1200 m2, cena 480.000 zł
2590/1821/OGS Lesznowola, Janczewice, budowlana, pow. 1500 m2, cena 330.000 zł
2589/1821/OGS Pruszków, budowlana, pow. 883 m2, cena 295.000 zł
2588/1821/OGS Warszawa, Ursus, budowlana, pow. 799m2, cena 750.000 zł
2587/1821/OGS Żabia Wola, Osowiec, budowlana, pow. 1500 m2, cena 157.000 zł
2586/1821/OGS Brwinów, budowlana, pow. 860 m2, cena 255.000 zł
2585/1821/OGS Brwinów, budowlana, pow. 840 m2, cena 255.000 zł
2583/1821/OGS Mszczonów, budowlana, pow. 5000 m2, cena 450.000 zł
2578/1821/OGS Nadarzyn, Wolica, usługowa, pow. 5075 m2, cena 1.421.000 zł
2574/1821/OGS Nadarzyn, Wolica, budowlana, pow. 1620 m2, cena 385.000 zł
2568/1821/OGS Nadarzyn, budowlana, pow. 1050 m2, cena 230.000 zł
2567/1821/OGS Nadarzyn, Urzut, budowlana, pow. 1000 m2, cena 165.000 zł
2566/1821/OGS Nadarzyn, Urzut, rolna, pow. 950 m2, cena 165.000 zł
2562/1821/OGS, Grodzisk Maz. Książęnice, rolna, pow. 1500 m2, cena 185.000 zł
2550/1821/OGS Nadarzyn, Stara Wieś, budowlana, pow. 1000 m2, cena 115.000 zł
2549/1821/OGS Nadarzyn, Rozalin, budowlana, pow. 5700 m2, cena 456.000 zł
2548/1821/OGS Ożarów Maz., budowlana, pow. 640 m2, cena 259.000 zł
2546/1821/OGS Ożarów Maz., budowlana, pow. 640 m2, cena 260.000 zł
2544/1821/OGS Michałowice, Pęcice Małe, budowlana, pow. 650 m2, cena 270.000 zł
2542/1821/OGS Jaktorów, Chylice, budowlana, pow. 3000 m2, cena 300.000 zł
2541/1821/OGS Puszcza Mariańska, Michałów, budowlana, pow. 11000 m2, cena 220.000 zł
2540/1821/OGS Radziejowice, Nowe Budy, budowlana, pow. 8600 m2, cena 130.000 zł
2538/1821/OGS Nadarzyn, Rozalin, budowlana, pow. 9900 m2, cena 1.683.000 zł
2537/1821/OGS Nadarzyn, Rozalin, budowlana, pow. 1390 m2, cena 239.000 zł
2516/1821/OGS Stare Babice, Janów, budowlana, pow. 1600 m2, cena 420.000 zł
2513/1821/OGS Grójec, usługowa, pow. 826 m2, cena 340.000 zł
2512/1821/OGS Nadarzyn, Urzut, przemysłowa, pow. 35600 m2, cena 7.137.000 zł
2511/1821/OGS Nadarzyn, Urzut, przemysłowa, pow. 10471 m2, cena 2.095.000 zł
2510/1821/OGS Nadarzyn, Rusiec, budowlana, pow. 1423 m2, cena 221.000 zł
2509/1821/OGS Nadarzyn, Rusiec, budowlana, pow. 1445m2, cena 224.000 zł
2508/1821/OGS Nadarzyn, Rusiec, budowlana, pow. 1527 m2, cena 240.000 zł
2507/1821/OGS Nadarzyn, Rusiec, budowlana, pow. 1386 m2, cena 215.000 zł
2506/1821/OGS Nadarzyn, Rusiec, budowlana, pow. 1145 m2, cena 178.000 zł
2505/1821/OGS Nadarzyn, Rusiec, budowlana, pow. 1234 m2, cena 192.000 zł
2504/1821/OGS Nadarzyn, Rusiec, budowlana, pow. 1575 m2, cena 245.000 zł
2503/1821/OGS Grodzisk Maz., Szczęsne, budowlana, pow. 1500 m2, cena 179.000 zł
2499/1821/OGS Żabia Wola, Oddział, rolno – budowlana, pow. 18700 m2, cena 748.000 zł
2498/1821/OGS Nadarzyn, Stara Wieś, budowlana, pow. 1184 m2, cena 120.000 zł
2497/1821/OGS Nadarzyn, Rusiec, budowlana, pow. 1100 m2, cena 210.000 zł
2496/1821/OGS Nadarzyn, Rusiec, budowlana, pow. 1300 m2, cena 210.000 zł
2495/1821/OGS Nadarzyn, Urzut, budowlana, pow. 1500 m2, cena 165.000 zł
2494/1821/OGS Pruszków, budowlana, pow. 1500 m2, cena 2.500.000 zł
2487/1821/OGS Stare Babice, Borzęcin Mały, budowlana, pow. 900 m2, cena 185.000 zł
2477/1821/ODS Brwinów, Owczarnia, budowlana, pow. 900 m2, cena 250.000 zł
2468/1821/OGS Strzeniówka, budowlana, pow. 2300 m2, cena 529.000 zł
2467/1821/OGS Stare Babice, Lipków, budowlana, pow. 2000 m2, cena 790.000 zł
2466/1821/OGS Kanie, budowlana, pow. 1001 m2, cena 200.000 zł
2464/1821/OGS Nadarzyn, inwestycyjna, pow. 5465 m2, cena 800.000 zł
2463/1821/OGS Mszczonów, Marków-Świnice, leśna, pow. 21 700 m2, cena 651.000 zł
2455/1821/OGS Kanie, budowlana, pow. 1075 m2, cena 215.000 zł
2454/1821/OGS Tarczyn, Przypki, budowlana, pow. 2000 m2, cena 145.000 zł
2453/1821/OGS Chylice, budowlana, pow. 1800 m2, cena 540.000 zł
2450/1821/OGS Nadarzyn, Stara Wieś, budowlana, pow. 1000 m2, cena 250.000 zł
2449/1821/OGS Nadarzyn, Stara Wieś, budowlana, pow. 1500 m2, cena 250.000 zł
2448/1821/OGS Tarczyn, Przypki, budowlana, pow. 1947 m2, cena 200.000 zł
2448/1821/OGS Tarczyn, Przypki, budowlana, pow. 1947 m2, cena 200.000 zł
2447/1821/OGS Nadarzyn, Stara Wieś, budowlana, pow. 995 m2, cena 150.000 zł
2446/1821/OGS Nadarzyn, Stara Wieś, budowlana, pow. 2073 m2, cena 285.000 zł
2445/1821/OGS Nadarzyn, Stara Wieś, budowlana, pow. 1080 m2, cena 135.000 zł
2443/1821/OGS Tarczyn, Przypki, budowlana, pow. 3000 m2, cena 150.000 zł
2442/1821/OGS Tarczyn, Przypki, budowlana, pow. 9350 m2, cena 374.000 zł
2441/1821/OGS Nadarzyn, budowlana, pow. 2448 m2, cena 625.000 zł
2440/1821/OGS Nadarzyn, budowlana, pow. 1200 m2, cena 288.000 zł
2439/1821/OGS Ożarów Maz., budowlana, pow. 500 m2, cena 120.000 zł
2437/1821/OGS Brwinów, Owczarnia, pow. 2780 m2, budowlana, cena 530.000 zł
2432/1821/OGS Grodzisk Maz., Odrano Wola, budowlana, pow. 2339 m2, cena 270.000 zł
2426/1821/OGS Tarczyn, Przypki, budowlana, pow. 1212 m2, cena 75.000 zł
2425/1821/OGS Tarczyn, Przypki, budowlana, pow. 1212 m2, cena 75.000 zł
2421/1821/OGS Nadarzyn, Walendów, budowlana, pow. 1000 m2, cena 160.000 zł
1070/1821/OGS Pruszków, Żbików, pow. 1670 m2, budowlana, cena 699.000 zł
708/1821/OGS Leszno, Wyględy, pow. 1000 m2, budowlana, cena 289.000 zł
1237/1821/OGS Pruszków, pow. 580 m2, budowlana, cena 275.000zł
1134/1821/OGS Puszcza Mariańska, Zator, pow. 3150 m2, siedliskowa, cena 90.000 zł
1262/1821/OGS Ożarów Mazowiecki, pow. 900 m2, budowlana, cena 220.000 zł
1752/1821/OGS Milanówek, pow. 2150 m2, budowlana, cena 249.000 zł
1756/1821/OGS Brwinów, pow. 3150 m2, budowlana, cena 620.000 zł
1708/1821/OGS Nadarzyn, Rusiec, pow. 1478 m2, budowlana, cena 199.500 zł
1651/1821/OGS Nadarzyn, Rusiec, pow. 1000 m2, budowlana, cena 129.000 zł
1600/1821/OGS Nadarzyn, Rusiec, pow. 1200 m2, budowlana, cena 178.000 zł
1211/1821/OGS Nadarzyn, pow. 1000 m2, budowlana, cena 230.000 zł
244/1821/OGS Nadarzyn, Rusiec, pow. 1500 m2, budowlana, cena 225.000 zł
197/1821/OGS Strzeniówka, pow. 1500 m2, budowlana, cena 270.000 zł
1502/1821/OGS Nadarzyn, Rusiec, pow. 1000 m2, budowlana, cena 155.000 zł
171/1821/OGS Nadarzyn, Urzut, pow. 1001 m2, budowlana, cena 184.000 zł
1769/1821/OGS Ożarów Mazowiecki, pow. 560 m2, budowlana, cena 165.000 zł
1145/1821/OGS Raszyn, Sękocin Nowy, pow. 1200 m2, budowlana, cena 249.000 zł
1763/1821/OGS Strzeniówka, pow. 3150 m2, budowlana, cena 630.000 zł
1637/1821/OGS Duchnice, pow. 1350 m2, budowlana, cena 360.000 zł
1653/1821/OGS Grodzisk Maz., Kozerki, pow. 1427 m2 ,budowlana, cena 198.000 zł
1228/1821/OGS Teresin, Pawłowice, pow. 3600 m2, budowlana, cena 80.000 zł
1644/1821/OGS Nadarzyn, pow. 1500 m2, budowlana, cena 335.000 zł
1349/1821/OGS Nadarzyn, Rusiec, pow. 1000 m2, budowlana, cena 195.000 zł
819/1821/OGS Milanówek, pow. 1350 m2, budowlana, cena 375.000 zł
1764/1821/OGS Suchy Las, pow. 1000 m2, budowlana, cena 300.000 zł
1792/1821/OGS Nadarzyn, Urzut, pow. 8600 m2, budowlana, cena 616.000 zł
1502/1821/OGS Nadarzyn, Rusiec, pow. 1000 m2, budowlana, cena 155.000 zł
2039/1821/OGS Nadarzyn, Stara Wieś, pow. 3150 m2, budowlana, cena 540.000 zł
1458/1821/OGS Tarczyn, Kotorydz, pow. 1347 m2, budowlana, cena 107.000 zł
1049/1821/OGS Raszyn, pow. 1820 m2, budowlana, cena 490.000 zł
1998/1821/OGS Nadarzyn, Urzut, pow. 2165 m2, budowlana, cena 440.000 zł
787/1821/OGS Brwinów, Kanie, pow. 900 m2, budowlana, cena 400.000 zł
457/1821/OGS Brwinów, pow. 2700 m2, budowlana, cena 459.000 zł
2016/1821/OGS Nadarzyn, Strzeniówka, pow. 2000 m2, budowlana, cena 495.000 zł
937/1821/OGS Michałowice, Pęcice, pow. 1008 m2, budowlana ,cena 320.000 zł
1425/1821/OGS Nadarzyn, pow. 1000 m2, budowlana, cena 235.000 zł
1906/1821/OGS Brwinów, Żółwin, pow. 1000 m2, budowlana, cena 135.000 zł
1050/1821/OGS Raszyn, pow. 3200 m2, budowlana, cena 576.000 zł
1465/1821/OGS Nadarzyn, Rusiec, pow. 1005 m2, budowlana, cena 155.000 zł
1781/1821/OGS Piastów, pow. 1095 m2, budowlana, cena 650.000 zł
1062/1821/OGS Brwinów, pow. 1131 m2, budowlana, cena 329.000 zł
1780/1821/OGS Raszyn, Laszczki, pow. 1018 m2, budowlana, cena 100.000 zł
2024/1821/OGS Brwinów, Kanie, pow. 1500 m2, budowlana, cena 480.000 zł
1322/1821/OGS Nadarzyn, Stara Wieś, pow. 1000 m2, budowlana, cena 149.000 zł
1761/1821/OGS Strzeniówka, pow. 2000 m2, budowlana, cena 399.000 zł
1982/1821/OGS Nadarzyn, pow. 1000 m2, budowlana, cena 165.000 zł
1758/1821/OGS Stare Babice, Koczargi Stare, pow. 1050 m2, budowlana, cena 400.000 zł
1482/1821/OGS Michałowice, pow. 940 m2, budowlana, cena 550.000 zł
2169/1821/OGS Janki, budowlana, pow. 4500 m2, cena 1.000.000 zł
2163/1821/OGS Komorów, budowlana, pow. 1650 m2, cena 873.000 zł
2162/1821/OGS Komorów, budowlana, pow. 1600 m2, cena 830.000 zł

SPRZEDAM MIESZKANIE W PRUSZKOWIE

Nr oferty: 3283/1821/OMS
Powierzchnia: 36m2
2 pokoje
Duży balkon
Parter
cena: 227.000 zł
zadzwoń: 607 454 055

ZAINTERESOWAŁA CIĘ NASZA OFERTA, DZWOŃ: (22) 730-33-40

CHCESZ SPRZEDAĆ NIERUCHOMOŚĆ, ZGŁOŚ: (22) 730-33-43

OFERTY TYLKO U NAS

Mieszkanie na sprzedaż — Pruszków
207 000 PLN — 3 pok., 47 m2

Nr oferty: 3426/1821/OMS

Rok budowy:	1965
Stan:	do remontu
Piętro:	4
Typ kuchni:	ciemna
Kontakt	22 730 33 43

Mieszkanie na sprzedaż — Pruszków
690 000 PLN — 4 pok., 122 m2

Nr oferty: 2386/1821/OMS

Rok budowy:	2013
Stan:	idealny
Piętro:	1
Typ kuchni:	otwarta
Kontakt	22 730 33 40

Mieszkanie na sprzedaż — Pruszków
227 000 PLN — 2 pok., 39 m2

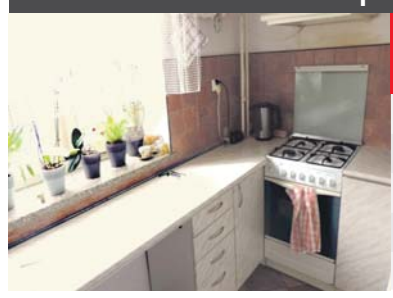

Nr oferty: 3283/1821/OMS

Rok budowy:	1999
Stan:	dobry
Piętro:	parter
Typ kuchni:	widna
Kontakt	22 730 33 40

Mieszkanie na sprzedaż — Pruszków
281 000 PLN — 3 pok., 55 m2

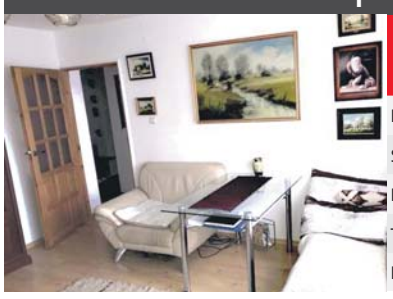

Nr oferty: 3422/1821/OMS

Rok budowy:	1968
Stan:	bardzo dobry
Piętro:	2
Typ kuchni:	widna
Kontakt	22 730 33 40

Mieszkanie na sprzedaż — Grodzisk Mazowiecki
329 000 PLN — 4 pok., 79 m2

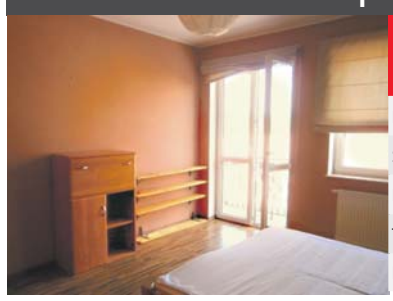

Nr oferty: 3121/1821/OMS

Rok budowy:	2010
Stan:	dobry
Piętro:	2
Typ kuchni:	otwarta
Kontakt	22 730 33 43

Dom na sprzedaż — Stare Babice
1 150 000 PLN — 6 pok., 210 m2

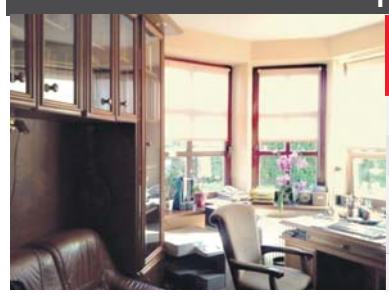

Nr oferty: 1202/1821/ODS

Rok budowy:	2000
Stan:	bardzo dobry
Typ domu	wolnostojący
Pow. działki	1500 m .kw.
Kontakt	22 730 33 43

Dom na sprzedaż — Milanówek
398 000 PLN — 7 pok., 270 m2

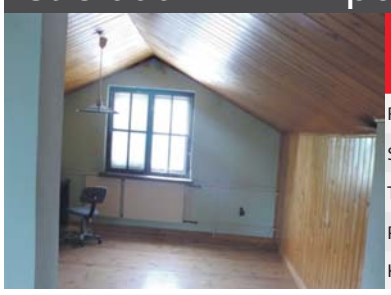

Nr oferty: 1671/1821/ODS

Rok budowy:	1980
Stan:	do remontu
Typ domu	wolnostojący
Pow. działki	980 m .kw.
Kontakt	22 730 33 43

Dom na sprzedaż — Brwinów
370 000 PLN — 4 pok., 140 m2

Nr oferty: 1688/1821/ODS

Rok budowy:	1985
Stan:	do remontu
Typ domu	wolnostojący
Pow. działki	1092 m .kw.
Kontakt	22 730 33 40

Dom na sprzedaż — Nadarzyn
1 199 000 PLN — 3 pok., 395 m2

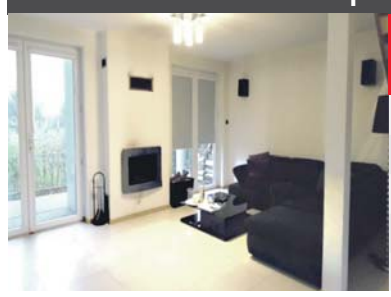

Nr oferty: 1697/1821/ODS

Rok budowy:	2007
Stan:	idealny
Typ domu	wolnostojący
Pow. działki	1800 m .kw.
Kontakt	22 730 33 43

Dom na sprzedaż — Ożarów Mazowiecki
2 200 000 PLN — 6 pok., 200 m2

Nr oferty: 895/1821/ODS

Rok budowy:	2008
Stan:	idealny
Typ domu	wolnostojący
Pow. działki	1400 m .kw.
Kontakt	22 730 33 40

Dom na sprzedaż — Nadarzyn, Szamoty
1 030 000 PLN — 7 pok., 280 m2

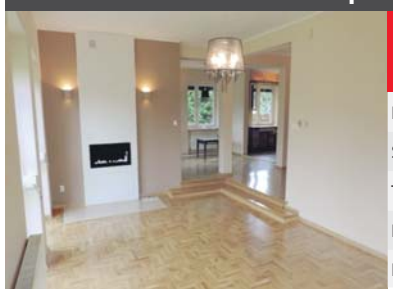

Nr oferty: 1665/1821/ODS

Rok budowy:	2002
Stan:	bardzo dobry
Typ domu	wolnostojący
Pow. działki	1000 m .kw.
Kontakt	22 730 33 43

Dom na sprzedaż — Ołtarzew
800 000 PLN — 6 pok., 250 m2

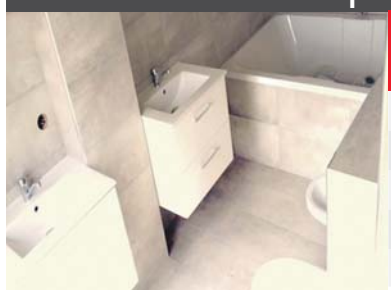

Nr oferty: 1590/1821/ODS

Rok budowy:	2015
Stan:	do wykończenia
Typ domu	wolnostojący
Garaż	tak
Kontakt	22 730 33 40

Działka na sprzedaż — Nadarzyn, Stara Wieś
175 000 PLN — 1200 m2

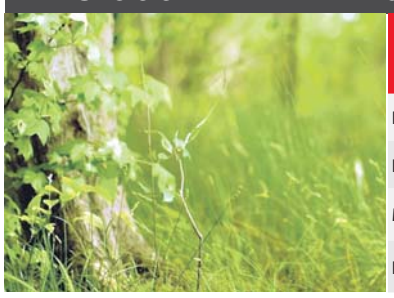

Nr oferty: 2130/1821/OGS

Rodzaj działki	budowlana
Kształt	prostokąt 30mx40m
Media	tak
Kontakt	22 730 33 43

Działka na sprzedaż — Kajetany
635 000 PLN — 4100 m2

Nr oferty: 2032/1821/OGS

Rodzaj działki	przemysłowa
Kształt	prostokąt 28mx150m
Media	tak
Kontakt	22 730 33 40

Działka na sprzedaż — Nadarzyn, Rusiec
180 000 PLN — 1000 m2

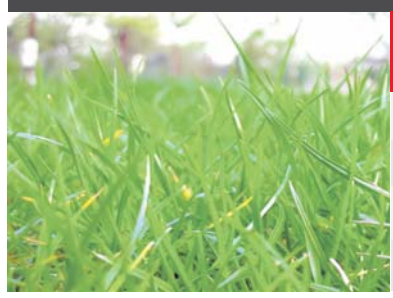

Nr oferty: 2608/1821/OGS

Rodzaj działki	budowlana
Kształt	prostokąt 27mx30m
Media	tak
Kontakt	22 730 33 43

CHCESZ SZYBKO I DOBRZE SPRZEDAĆ MIESZKANIE, DOM, DZIAŁKĘ? 22 730-33-40/43

ZATRUDNIMY AGENTÓW - POŚREDNIKÓW NIERUCHOMOŚCI TEL. 604 - 492 - 736