ROK VI NR 21
(CXXIX)
23 LISTOPADA
2017
GAZETA BEZPŁATNA
NAKŁAD 30 000
ISSN 2084-6460

FLESCH Mazowsza

Pruszków, Warszawa, Michałowice, Reguły, Piastów, Brwinów, Nadarzyn, Opacz, Raszyn, Jaktorów, Grodzisk Mazowiecki, Milanówek, Nowa Wieś, Żabia Wola, Komorów, Ursus, Podkowa Leśna,

FLESCH NIERUCHOMOŚCI
www.nieruchomosci.flesch.pl
e-mail: nieruchomosci@flesch.pl

05-840 Pruszków
ul.Bolesława Prusa 95
(Al.Wojska Polskiego róg ul.Plantowej)
godziny otwarcia:
pn.-pt. : 9.00-18.00
sobota: 9.00-15.00
tel. (22) 730 33 40 ; 730 33 43

AKTUALNOŚCI str. 2
IWESTYCJE str. 3
LISTOPAD str. 15

Bezpieczna dzielnica

Parking przy PKP

Metamorfozy seniorek

Następne wydanie *FLESCH MAZOWSZA* ukaże się 7 grudnia 2017

REGION. Przygotowania do budowy Centralnego Portu Komunikacyjnego nabierają tempa

Wkrótce budowa lotniska

Rada Ministrów przyjęła uchwałę dotyczącą koncepcji przygotowania i budowy Centralnego Portu Komunikacyjnego w Baranowie. Pierwszych pasażerów, zgodnie z rządowymi zapowiedziami, port lotniczy „Solidarność" obsłuży już za 10 lat.

Według wyliczeń i prognoz ekspertów z Urzędu Lotnictwa Cywilnego, w 2030 roku rynek lotniczy w Polsce będzie blisko dwukrotnie większy niż obecnie. Rodzi to problem przepustowości głównych lotnisk w kraju, w tym między innymi warszawskiego Okęcia, które według wskaźników do 2035 roku ma obsługiwać ponad 22 miliony pasażerów rocznie. Jak podkreślają eksperci z LOTu, przekroczenie tej granicy będzie oznaczać dla Lotniska Chopina konieczność zmniejszenia operacji, ponieważ zabraknie na nim miejsca do obsługi pasażerów. Centralny Port Komunikacyjny (CPK) to inwestycja, która ma być odpowiedzią na rosnący rynek przewoźników samolotowych. Lotnisko ma powstać w miejscowości Stanisławów, w gminie Baranów, pomiędzy drogą krajową nr 50 a drogą wojewódzką nr 579. Centralny Port Komunikacyjny zajmie łącznie obszar o powierzchni 11,4 tys. hektarów, z czego lotnisko z niezbędną infrastrukturą ma zajmować około 3 tys. hektarów. Lotnisko będzie nosić nazwę port lotniczy „Solidarność".

Dokończenie na str. 3

KREDYTY I POŻYCZKI
- Gotówkowe , konsolidacyjne dla FIRM i ROLNIKÓW
- Specjalna oferta dla osób z komornikiem
- Bez sprawdzania w BIK i bez udokumentowanego dochodu
- Bez BIK na zakup lub pod zastaw samochodu
- Wszystkie Banki i Firmy pozabankowe w jednym miejscu
Zadzwoń: 883 757 868
503 093 651
MD EXPERT
Eksperci Finansowi

FIRMA RAFLEN
oferuje wywóz zbędnych rzeczy:
- opróżnianie piwnic, mieszkań, magazynów
- wywóz mebli, złomu
- pozostałości po remontach
Tel: 502 281 186
www.raflen.pl

zmontujemy Ci pracę
nowe wyższe stawki
produkcja
i montaż podzespołów
praca w Pruszkowie
zadzwoń
501 326 691
lub wyślij sms
Agencja zatrudnienia (nr lic. 47)
randstad

jesteśmy
w internecie
www.fleschmazowsza.com.pl

R E K L A M A

Sprzedam mieszkanie w Pruszkowie
Nr oferty: 3426/1821/OMS

Powierzchnia:
47,5m2
3 pokoje
Balkon
Mieszkanie rozkładowe
cena:
207.000 zł
kontakt:
693 615 825

FLESCH Mazowsza
ZATRUDNI:
SPECJALISTĘ DO SPRZEDAŻY POWIERZCHNI REKLAMOWEJ
Chcesz dołączyć do naszego zespołu? Mieszkasz w Piastowie, Ursusie, Grodziku Maz. Pruszkowie lub okolicach, a do tego masz „żyłkę handlowca"? Doświadczenie w sprzedaży reklam mile widziane. Zapraszamy do naszego zespołu!
Aplikacje (CV ze zdjęciem) z oświadczeniem o następującej treści:
„Wyrażam zgodę na przetwarzanie moich danych osobowych zawartych w mojej ofercie pracy dla potrzeb niezbędnych do realizacji procesu rekrutacji (zgodnie z ustawą z dn. 29.08.97 roku o Ochronie Danych Osobowych Dz. Ust Nr 133 poz. 883)" prosimy przesyłać na adres:
reklama@flesch.pl

Na sprzedaż mieszkanie w centrum Pruszkowa

Powierzchnia: 48m2
2 pokoje
II piętro , Winda
Do wprowadzenia do zaraz
Do mieszkania przynależy piwnica
kontakt: 693 615 825

R E K L A M A

Mięśniaki macicy

Jeśli jesteś kobietą, u której:
- stwierdzono mięśniaki macicy, z których conajmniej jeden ma średnicę 30mm,
- występują bardzo obfite miesiączki z dolegliwościami,
- dotychczasowe leczenie nie spełniło Twoich oczekiwań i grozi Ci operacja.

Skontaktuj się z nami, spróbujemy Ci pomóc!

Przeprowadzimy bezpłatnie badania wstępne (ogólne, hormonalne, USG, gęstość kości) **i zaproponujemy użycie najnowocześniejszych leków pod pełną kontrolą lekarską.**

W celu uzyskania dokładniejszych informacji na temat uczestnictwa w tym sponsorowanym programie, **zadzwoń:**

603 609 965 ; 603 609 832

WORK SERVICE

ZATRUDNIMY pracowników do załadunku i rozładunku

GRODZISK MAZOWIECKI
TEL: 508 040 053

To miejsce czeka na Twoją reklamę
Dzwoń:
601 967 788,
885 585 001

Ursus ponownie najbezpieczniejszą dzielnicą Warszawy

Wyniki analizy Biura Bezpieczeństwa i Zarządzania Kryzysowego stolicy potwierdzają, że Ursus ponownie zyskał miano najbezpieczniejszej dzielnicy Warszawy. W ubiegłym roku w Ursusie odnotowano 913 przestępstw i 3 532 wykroczenia.

W dzielnicy, która liczy niemal 60 tys. zameldowanych mieszkańców oraz około 10 tys. mieszkańców bez meldunku, według danych policji w roku 2016 zarejestrowano 913 przestępstw i 3 532 wykroczenia. Stawia to Ursus w pozycji lidera w rankingu bezpieczeństwa warszawskich dzielnic.

Wśród przestępstw dominują kradzieże, co – niestety - dotyczy przede wszystkim nowych osiedli. Osiedle „Niedźwiadek" już nie jest statystycznie najbardziej zagrożonym osiedlem w Ursusie. Wraz z intensywnym wzrostem liczby mieszkańców na czoło tych niechlubnych statystyk wysuwa się osiedle „Skorosze". W Ursusie rośnie też ilość włamań. Jednak dzielnica plasuje się na ostatnim miejscu w Warszawie w statystyce tzw. poważnych przestępstw. W ubiegłym roku skradziono na terenie Ursusa tylko 28 samochodów. Doszło do zaledwie 8 rozbojów i kradzieży rozbójniczych oraz 2 pobić.

Kinga Rochalska

PRUSZKÓW. Miasto zakończyło pilotażowy program Pruszkowskiego Roweru Miejskiego

Koniec sezonu rowerowego

Do niedzieli, 5 listopada, mieszkańcy mogli korzystać z pruszkowskiego roweru miejskiego. Tym samym zakończył się zaplanowany na dwa miesiące program pilotażowy.

Systemy rowerów miejskich cieszą się ogromną popularnością wśród mieszkańców Polski.

Pilotażowy program Pruszkowskiego Roweru Miejskiego

Wypożyczalnie rozwijają się nie tylko w największych miastach kraju, ale również chociażby w podwarszawskim Konstancinie, Grodzisku Mazowieckim czy Michałowicach. System rowerów miejskich postanowiły też wypróbować władze Pruszkowa. W tym roku, tuż po wakacjach, rozpoczęto pilotażowy program Pruszkowskiego Roweru Miejskiego. Do dyspozycji mieszkańców oddane zostały 48 rowery miejskie. Stacje pojawiły się w rejonie dworca Warszawskiej Kolei Dojazdowej, przy ul. Robotniczej, przy ul. Jasnej, na terenie Parku Mazowsze oraz pobliżu MLP Pruszków.

Najpopularniejsza stacja

Program pilotażowy trwał dwa miesiące. Zakończył się w niedzielę, 5 listopada. W tym czasie z pruszkowskich rowerów skorzystano niemal 1500 razy. Przedstawiciele operatora systemu, firmy Nextbike uważają, że jest to dobry wynik biorąc pod uwagę wyjątkowo deszczową jesień. W systemie zarejestrowało się ponad 370 nowych użytkowników. Co ciekawe, ponad 40 proc. wypożyczeń zostało dokonanych przez osoby zarejestrowane w innych systemach, przede wszystkim warszawskim Veturilo. Największą popularnością cieszyła się stacja wypożyczeń rowerów zlokalizowana przy dworcu WKD Pruszków. Odnotowano na niej ponad jedną trzecią wszystkich wypożyczeń. Stacja ta była również najpopularniejszym miejscem oddawania rowerów.

- Jest to tendencja, którą obserwujemy w wielkich aglomeracjach. Dlatego zawsze rekomendujemy lokalizację stacji rowerowych między innymi właśnie w pobliżu centrów przesiadkowych. Umożliwia to optymalne wykorzystanie roweru jako jednego z środków transportu – tłumaczy Tomasz Wojtkiewicz, Prezes Nextbike Polska.

Teraz operator przygotowuje dla władz miasta podsumowanie sezonu wraz z sugestiami, które zdecyduje o kształcie projektu miejskich rowerów w przyszłym roku.

Tekst i foto:
Kinga Rochalska

R E K L A M A

FM SERWIS
SPRZEDAŻ I SERWIS WÓZKÓW WIDŁOWYCH
660 001 866 ; 600 051 872

SKUP BYDŁA
i bydła pozaklasowego
tel.607 547 777

SKUP, SPRZEDAŻ, SERWIS, AKCESORIA: TEL. KOMÓRKOWYCH
TELKOM www.telefony-pruszkow.pl
ul. Kościuszki 39, Pruszków 05-800
Pn - Pt: 10.00 - 19.00 Sob: 10.00 - 14.00
22 758 65 16 504 304 303
888 308 602
ZAPRASZAMY NA ZAKUPY
100 % GWARANCJI GWARANCJA JAKOŚCI
LG HTC SONY NOKIA SAMSUNG

FLESCH Mazowsza DWUTYGODNIK

Redaguje zespół:
Redaktor naczelny: MARCIN GIZIŃSKI (redakcja@flesch.pl)
Współpraca: KINGA ROCHALSKA, SYLWIA PAŃKÓW - TOMCZAK, ANNA JASKULSKA
Dyrektor artystyczna: ANNA DZIKOWSKA (a.dzikowska@flesch.pl)
ADRES REDAKCJI:
05 – 804 Pruszków
Ul. Bolesława Prusa 95 (róg Plantowej i Wojska Polskiego)
Tel. 22 730 33 41, 885 585 001
e-mail: redakcja@flesch.pl
Zespól Biura Reklamy i Ogłoszeń:
MONIKA MĄCZKA (m.maczka@flesch.pl)
Tel. 885 585 005
Biuro reklam i ogłoszeń:
Tel./fax. 22 730 33 41, 885 585 001, 601 967 788
e-mail: reklama@flesch.pl

Redakcja nie zwraca materiałów nie zamówionych i zastrzega sobie prawo do ich skracania.Nie odpowiadamy za treść zamieszczonych reklam i ogłoszeń. Na podstawie art. 25 ust. 1 pkt. 1 b Ustawy z dnia 4 lutego 1994 r. o prawie autorskim i prawach pokrewnych wydawca zastrzega, że dalsze rozpowszechnianie materiałów redakcyjnych opublikowanych w dwutygodniku „FLESCH Mazowsza" zarówno w formie elektronicznej jak i papierowej bez jego zgody jest zabronione.

Wydawca: Bogdan Przewłocki
Rusiec ul. Główna 56,
05-830 Nadarzyn

Druk: ZPR Media S.A.
ul. Matuszewska 14,
02-672 Warszawa

PIASTÓW. Unieważniono przetarg na budowę filii przychodni SPZOZ „Piastun"

Nowa przychodnia w Piastowie

Władze miasta unieważniły przetarg na budowę filii przychodni SPZOZ „Piastun". Ceny zaproponowane przez potencjalnych wykonawców przekraczały budżet przewidziany przez władze Piastowa na realizację inwestycji.

W Piastowie przy ul. Reja działa zmodernizowana przychodnia Samodzielny Publiczny Zakład Opieki Zdrowotnej (SPZOZ) „Piastun". Placówka ma również swoją filię po północnej stronie miasta. Działa ona w niewielkim budynku przy ul. Wysockiego. W tym przypadku warunki nie są tak komfortowe, jak w przychodni przy ul. Reja.

Filia mieści się w niewielkim domu jednorodzinnym zaadaptowanym na potrzeby lecznicy. Od kilku lat zarówno mieszkańcy, jak i władze miasta wskazują na konieczność rozbudowy lub zmiany siedziby placówki.

Niedawno plany stworzenia nowoczesnej filii piastowskiego zakładu opieki zdrowotnej „Piastun" po północnej stronie miasta nabrały tempa. Zgodnie z założeniami obiekt powstać ma przy Al. J. Piłsudskiego. Będzie to piętrowy budynek. Na parterze znajdą się gabinety lekarskie, gabinety zabiegowe, gabinet USG, gabinet stomatologiczny, recepcja, szatnia i zaplecze socjalne z sanitariatami.

Na piętrze zaprojektowano gabinety lekarskie, gabinet zabiegowy, część administracyjną i zaplecze socjalne z sanitariatami. W kondygnacji piwnicznej zaś znajdować będą się pomieszczenia techniczne, magazynowe oraz szatnia z natryskami.

Ponadto w placówce przewidziano pomieszczenia do wykonywania zabiegów rehabilitacyjnych. W budynku zaprojektowano dwie klatki schodowe oraz windę.

Na budowę placówki gmina zarezerwowała w budżecie 7 mln zł. Zakończenie budowy nowej filii przychodni zaplanowano w połowie 2019 r. Pierwsze prace budowlane miały rozpocząć się jeszcze w tym roku, jednak już teraz wiadomo, że założenia władz miasta ulegną przesunięciu.

Po rozpoczęciu postępowania w celu wyboru wykonawcy, który wybuduje filię przychodni SPZOZ „Piastun", miasto unieważniło przetarg. Ceny zaproponowane przez potencjalnych wykonawców przekraczały budżet przewidziany przez miasto na realizację inwestycji.

Kinga Rochalska
Fot. ***www.piastow.pl***

PRUSZKÓW. Rusza budowa parkingu w formule „parkuj i jedź"

Parking przy stacji PKP w Pruszkowie

Prezydent Miasta Pruszkowa podpisał umowę z wykonawcą wielopoziomowego parkingu w formule „parkuj i jedź", który powstanie w pobliżu stacji PKP w rejonie ul. Sienkiewicza. Parking ma zostać uruchomiony do 30 września 2018 roku.

W piątek, 3 listopada Prezydent Miasta Pruszkowa podpisał umowę wykonawczą z firmą Strabag na realizację wielopoziomowego parkingu w formule *„parkuj i jedź"*, który położony będzie w pobliżu stacji PKP, przy ul. Sienkiewicza.

Parking ma mieć cztery kondygnacje oraz dodatkowy poziom, umożliwiający zostawianie samochodów na dachu budynku. Zmieści się na nim 392 samochody, 10 motocykli i 72 rowery.

Oprócz miejsc postojowych i przestrzeni komunikacyjnej, w budynku zostaną wydzielone pomieszczenia monitoringu, socjalne dla obsługi, a także gospodarcze i techniczne.

Wewnątrz gmachu auta będą przemieszczały się po pochylniach. Zostaną wybudowane także dwie klatki schodowe oraz winda. Wjazd i wyjazd zostanie zlokalizowany od strony ul. Sienkiewicza.

Inwestycja ma kosztować 16 mln zł, z czego 80 proc. pokryje unijna dotacja. Termin uruchomienia parkingu przewidziano na 30 września 2018 r. Przy ul. Sienkiewicza budowane jest także nowoczesne centrum handlowo-rozrywkowe „Nowa Stacja", które ma być gotowe pod koniec przyszłego roku. Powstanie w nim kolejny, podziemny parking, dedykowany gościom galerii.

Kinga Rochalska
Fot. ***www.pruszkow.pl***

POSZUKUJEMY
Mieszkań, domów oraz działek w Pruszkowie i okolicach.
Oferujemy pomoc w sprzedaży oraz załatwieniu formalności prawnych. 607-232-221, 22 730-33-43

Dokończenie ze str. 1

Prace nabierają tempa

Przygotowania do budowy Centralnego Portu Komunikacyjnego nabierają tempa. We wtorek, 7 listopada br., Rada Ministrów podjęła uchwałę w sprawie powstania Centralnego Portu Komunikacyjnego w Stanisławowie. Ponadto, Mikołaj Wild, pełnomocnik rządu do spraw CPK poinformował, że w najbliższych tygodniach ma zostać przygotowana specustawa, która ułatwi realizację inwestycji. Do życia ma zostać powołana również spółka Skarbu Państwa, która będzie realizować zadania związane z Centralnym Portem Komunikacyjnym.

Powstanie zupełnie nowe miasto

- Centralny Port Komunikacyjny ma funkcjonować jako węzeł transportowy oparty na zintegrowanych ze sobą węzłach: lotniczym i kolejowym, spójnych z układem sieci drogowej. Ma to być rentowny, innowacyjny węzeł transportowy, który wprowadzi nas do pierwszej dziesiątki najlepszych portów lotniczych świata (…). Przewidziano także stworzenie prawnych i infrastrukturalnych warunków do ulokowania w otoczeniu portu „Solidarność" nowego miasta, w skład którego mogłyby wchodzić np. parki biznesu, centrum targowo-wystawiennicze i kongresowe obsługujące region Europy Środkowej, a także inne centra konferencyjne oraz obiekty biurowo-administracyjne. Oznacza to, że od początku w sposób przemyślany będzie można stworzyć nowe miasto – czytamy w komunikacie rządowym.

***

Według założeń, port lotniczy ‚Solidarność" obsłuży pierwszych pasażerów już w 2027 roku. Do tego czasu będą trwać wszelkie działania projektowe, legislacyjne i budowlane. Budowa Centralnego Portu Komunikacyjnego ma pochłonąć około 31 – 35 mld zł.

Kinga Rochalska

R E K L A M A

Kalendarz Imprez Kulturalnych

•Wystawy •Filmy •Koncerty •Spotkania

23 listopada (czwartek)

Godz. 16:00-20:00- Rozwój poprzez taniec

Ostatnie już spotkanie taneczne w ramach cyklicznych spotkań Seniorada dla Seniorów, na których nauczą się Państwo podstaw sztuki tańca.

Miejsce: Spółdzielczy Dom Kultury, ul. Hubala 5, Pruszków;

Godz. 18:30 – Spotkanie z Antoniną Krzysztoń – autorką książki „Przeźroczysty chłopiec" dla dzieci i ich rodziców.

Podczas spotkania będzie można słuchać fragmentów książki, czytać, malować razem z autorką oraz pobawić się wśród balonów. Do kupienia będzie także książka „Przeźroczysty chłopiec".

Miejsce: Poczekalnia PKP, Grodzisk Maz./ WSTĘP WOLNY!

24 listopada (piątek)

Godz. 10:00 i 12:00- „Gdzie są gwiazdy z tamtych lat" – Krystyna Jędrzejecka i Andrzej Dyszak.

Krystyna Jędrzejecka, absolwentka Filologii Polskiej i Słowniańskiej Uniwersytetu Warszawskiego, od zawsze interesowała ją estrada, współpracowała z wieloma zespołami m.in. Waganci, Marimba. Andrzej Dyszak zaczynał swoją karierę jako piosenkarz by stwierdzić, że bycie parodystą to jest to co lubi najbardziej.

Miejsce: Kino Centrum Kultury, ul. Spółdzielcza 9 Grodzisk Maz. / WSTĘP WOLNY!

25 listopada (sobota)

Godz. 16:00-21:00 – Andrzejki w „Kamyku" – zabawa taneczna dla dorosłych

Zabawa Andrzejkowa dla dorosłych. Oprawę muzyczną zapewni Zdzisław Marzęcki. Bilety w cenie 20 zł do nabycia w recepcji Miejskiego Ośrodka Kultury.

Miejsce: ul. Miry Zimińskiej-Sygietyńskiej 5, Pruszków;

Godz. 12:00 – Dzień Misia Pluszowego

O godz. 12:00 odbędzie się taneczna interpretacja książki „Misiak Serduszko" w wykonania grupy tanecznej Egurrola Dance Studia Grodzisk Mazowiecki. Do nabycia będzie także książka Pawła Anioła „Misiak Serduszko". Atrakcją zwieńczającą ten misiowy dzień będzie tort w kształcie Misia ufundowany przez cukiernię Edwarda Błaszczaka.

Miejsce: Sala Widowiskowa, Centrum Kultury ul. Spółdzielcza 9 Grodzisk Maz. / WSTĘP WONY!

26 listopada (niedziela)

Godz. 16:00 – Przedstawienie „Tu mówi Szwejk"

Przedstawienie „Tu mówi Szwejk" w wykonaniu Studia Teatru Polskiego z Wilna oraz spotkanie z reżyserem i kierownikiem artystycznym spektaklu.

Miejsce: Młodzieżowy Dom Kultury, ul. Tadeusza Kościuszki 41, Pruszków;

Godz. 13:00 – Dziady cz. II

Spektakl „Dziady cz. II" w wykonaniu uczniów Szkoły Podstawowej nr.3. Po spektaklu wolontariusze będą zbierać pieniądze na leczenie Liwii, młodszej koleżanki, chorej na białaczkę.

Miejsce: Scena Miejskiego Ośrodka Kultury ul. Warszawska 24, Piastów.

28 listopada (wtorek)

Godz. 18:00 – „Aleppo notatki z ciemności"

Projekcja filmu w reżyserii Wojciecha Szumowskiego i Michała Przedlackiego. „Aleppo notatki z ciemności" to przerażająca podróż do samego serca syryjskiej wojny.

Miejsce: „Poczekalnia" ul. 1-go maja, Grodzisk Mazowiecki / WSTĘP WOLNY!

1 grudnia (piątek)

Godz. 17:00 – Wieczór autorski Jana Rychnera

Autorski wieczór poety i prozaika. W programie m.in. prezentacja noweli „Mroźna Pani", wiersze przedświąteczne z cyklu „Ze źródła wody czystej", utwory w interpretacji Autora i Grażyny Kowalskiej i wiele innych.

Miejsce: Konfraternia Poetycka „Biesiada" przy MOK-u, ul. Warszawska 24, Piastów.

2 grudnia(sobota)

Godz. 13:00 – Grodziskie Mikołajki

Centrum Kultury zaprasza na grodziskie mikołajki. Od godz. 13:00 do 16:00 odbędą się świąteczne warsztaty dla dzieci i malowanie buziek. Pomiędzy 16:00 a 17:00 odbędzie się przedstawienie „Świąteczne śledztwo" w wykonaniu teatru „Kultureska". Zwieńczeniem będzie pokaz fire show, zapalanie świątecznych lampek na choince i spotkanie ze świętym Mikołajem o godz. 17:00.

Miejsce: Centrum Kultury ul. Spółdzielcza 9 Grodzisk Maz.

Zebrała: **Anna Jaskulska**

URSUS. Bezpłatne pokazy filmowe w Ośrodku Kultury „Arsus"

Kino retro dla wszystkich

Pod tym hasłem wszyscy mieszkańcy Ursusa i okolic zapraszani są na bezpłatne pokazy filmowe w Ośrodku Kultury „Arsus". Projekt jest współfinansowany ze środków Miasta Stołecznego Warszawy i ma potrwać do końca 2019 roku.

Organizatorem pokazów jest Stowarzyszenie Pracownia Etnograficzna we współpracy z Ośrodkiem Kultury" Arsus". Po każdej projekcji odbywa się dyskusja publiczności z zaproszoną specjalistką.

W tym roku odbyły się już cztery pokazy, wśród wyświetlanych tytułów znalazł się norweski dokument „Optymistki", niemiecka tragikomedia „Toni Erdmann", francuska komedia „Za jakie grzechy, dobry Boże?" oraz szwedzki komediodramat „Mężczyzna imieniem Ove". Doboru filmów dokonały organizatorki projektu.

Wśród zaproszonych gości znalazły się m. in. dr Joanna Chylińska, psycholożka z Warszawskiego Uniwersytetu Medycznego i Ewa Chalimoniuk, psychoterapeutka i trenerka Polskiego Towarzystwa Psychologicznego. Podczas dyskusji poruszane były tematy samotności, aktywności fizycznej i jej wpływu na człowieka, akceptacji wyborów naszych bliskich, a także żałoby i radzenia sobie z nią.

Odpowiedź na potrzeby mieszkańców

Projekt „Kino Retro"jest odpowiedzią na potrzeby mieszkańców Ursusa i okolic. Intencją organizatorek jest bezpłatny dostęp do dobrego, ambitnego kina, jego upowszechnianie, a także dyskusja w międzypokoleniowym gronie.

Frekwencja z wydarzenia na wydarzenie jest coraz większa. Na pierwszym pokazie było ok. 30 osób, na kolejny przyszło już ok. siedemdziesięciu widzów, różnej płci i w różnym wieku. 3 listopada, czyli na przedostatnim już w tym roku pokazie, zjawiło się ponad 90 osób. Było to sporym zaskoczeniem dla organizatorów, ponieważ termin był około zaduszkowy. Wszystkim przybyłym rozdano ankiety, by zbadać potrzeby odbiorców i usprawnić odbywające się wydarzenia.

Nie tylko seniorzy

- Widzowie są zachwyceni, wielu z nich przyjeżdża spoza dzielnicy, specjalnie na nasze projekcje. Jedna pani powiedziała nawet, że chce się przeprowadzić do Ursusa, bo jej się tu bardzo podoba – oznajmia Ewa Pietraszek, koordynatorka projektu.

Sala rzeczywiście jest pełna, na dyskusji zostaje trochę mniej osób, ale wszyscy są częstowani drożdżówkami i butelką wody mineralnej. Po chwili przerwy na poczęstunek rozpoczyna się dyskusja z zaproszonym gościem. Widzowie siadają bliżej ekranu, uważnie przysłuchują się rozmowie, po czym pojedynczo zabierają głos, atmosfera rozluźnia się na tyle, że w końcu prawie każdy na sali dzieli się swoją refleksją.

Okazuje się, że nie tylko seniorzy, ale też wielu młodych ludzi interesują tematy poruszane w filmach. Pytają o sposoby udzielania pomocy potrzebującym, granice bliskości, zagadnienie tolerancji, a także samotności i straty. Obecność psycholożki na sali skłania do zadawania pytań, otwartości i refleksji.

Ambitne plany

O pokazach robi się coraz głośniej, patronat nad projektem objęła m. in. Biblioteka Publiczna w Ursusie, a patronat medialny – Polskie Radio RDC. Organizatorzy planują w przyszłym roku 13 pokazów, z przerwą wakacyjną.

- Pozostajemy przy kinie europejskim, ale na pewno pojawią się też filmy polskie. Chcemy też organizować więcej wydarzeń towarzyszących filmom, jak np. koncerty, szczegółów trzeba szukać na początku roku na stronie *etnograficzna.pl/kino-retro* – informuje Ewa Pietraszek.

Niewątpliwy sukces przedsięwzięcia, jakim są bezpłatne pokazy „Kino Retro", pokazuje jak bardzo potrzebne jest usprawnienie zasad finansowania placówek kultury, tak, by zapewnić wszystkim mieszkańcom bezpłatny do niej dostęp. Potrzeba też większego zaangażowania w szukanie dofinansowań, bo kultura nigdy nie wygra z rozrywką pod względem frekwencyjnym.

Lucyna Dąbrowska

Fot.: ***Agnieszka Gorzkowska***

WSPOMNIENIA Z DULAGU I NIE TYLKO

Książnica Pruszkowska prezentuje swoje najnowsze wydawnictwo – Moje wczoraj Jana Eljaszewicza to wspomnienia małoletniego więźnia Dulagu 121, późniejszego mieszkańca Pruszkowa, oddanego temu Miastu społecznika, autora pierwszej koncepcji przestrzennej pomnika upamiętniającego męczeństwo warszawiaków.

Od Autora:

Za każdym razem gdy staję przed pomnikiem Dulag 121 z głębi pamięci wracają do mnie wspomnienia. Dobrze, że udało się chociaż częściowo upamiętnić losy wielu mieszkańców Warszawy i okolic po upadku Powstania Warszawskiego.

Moimi wspomnieniami chcę przypomnieć cierpienie, głód, niedolę i tragizm tamtych dni. Cieszy mnie, że spora grupa osób, w tym młodzież i przedstawiciele władz, przychodzi raz do roku na symboliczne spotkanie upamiętniające ten trudny okres. Mamy możliwość wspomnieć tych, którzy odeszli.

Oddać cześć Ich pamięci. (…)

Od 75 lat przechowuję swoje smutne wspomnienia z dzieciństwa przypadającego na trudne lata historii naszego narodu.

Prezentując Państwu historię budowy pomnika chciałem podkreślić jego charakterystyczne cechy, wchodzące w jego skład symboliczne elementy plastyczne oraz przedstawić pomysł zagospodarowania terenu. Przez lata, które upłynęły od Powstania Warszawskiego nagromadziła się na ten temat obszerna literatura, ale jest to wciąż temat dla wspomnień i refleksji żyjących świadków tamtych wydarzeń. (…)

***

Uwagę swoją chcę skupić na szczególnym dla mieszkańców Warszawy i okolic miejscu – obozie przejściowym Dulag 121 Pruszków, zorganizowanym w naszym mieście dla Warszawiaków przez niemieckiego najeźdźcę. To miejsce pamięci narodowej jest wciąż, moim zdaniem, zbyt mało znane. Moje wspomnienia są być może jednymi z ostatnich spisanych przez żyjących jeszcze świadków tamtych wydarzeń. **(a)**

R E K L A M A

TU MOŻE BYĆ TWOJA REKLAMA
601 967 788, 885 585 001,
885 585 005, 885 585 006

MILANÓWEK. skoki wzwyż, bieg przez płotki, rzut oszczepem i slalom na piłkach

Olimpiada Lekkoatletyczna dla dzieci

W sobotnie przedpołudnie 18 listopada na Hali Sportowej przy ul. Królewskiej odbyły się zawody dziecięce pod hasłem „Lekkoatletyka dla każdego!". Organizatorem był Uczniowski Klub Sportowy MTE działający przy Gimnazjum Społecznym i Społecznej Szkole Podstawowej przy ul. Brzozowej oraz Milanowskie Centrum Kultury.

Impreza odbyła się w ramach programu dla szkół „Lekkoatletyka dla każdego!", któremu patronuje Polski Związek Lekkiej Atletyki, stawiając sobie za cel popularyzację tej dyscypliny sportu wśród dzieci i młodzieży. Lekka atletyka, zwana „królową dyscyplin", to sport „pierwszego kontaktu", podstawowy, ponieważ elementy biegu, skoków czy rzutów zawierają się również w wielu innych dyscyplinach, choćby takich jak piłka nożna, siatkówka lub koszykówka.

Naturalny ruch

Lekkoatletyka oparta jest na naturalnym ruchu człowieka. Ludzie od najdawniejszych czasów, od pradziejów gatunku musieli biegać, skakać przez naturalne przeszkody i rzucać kamieniem czy oszczepem, podczas polowania lub walki. Dlatego konkurencje lekkoatletyczne są siłą rzeczy jednymi z najstarszych form uprawiania sportu - naturalny ruch z czasem stał się również podstawą zabawy i współzawodnictwa.

Warto również przypomnieć, że zasługę spopularyzowania lekkoatletyki przypisujemy starożytnym Grekom – w takich dyscyplinach jak biegi krótko i długodystansowe, skok w dal, rzut dyskiem lub oszczepem konkurowali zawodnicy podczas starożytnych igrzysk olimpijskich już w VIII w. p.n.e.

Olimpiada dla każdego

Wracając do milanowskiej Olimpiady dziecięcej – impreza była doskonale pomyślana i zorganizowana. Miała charakter otwarty, zapisy przyjmowane były bezpośrednio przed zawodami, każdy chętny mógł uczestniczyć, choćby nawet podjął decyzję ad hoc. Teoretycznie, zgodnie z założeniami programu „Lekkoatletyka dla każdego!", tego typu zawody adresowane są do dzieci z klas I-III szkół podstawowych, natomiast dzieci nieco starsze oraz zainteresowane przedszkolaki również wzięły w niej udział.

Liczy się radość

Na wstępie młodych zawodników poinformowano, że Olimpiada ma przede wszystkim charakter sportowo-zabawowy - chodzi w niej o radość płynącą z uprawiania lekkiej atletyki, a nie o rywalizację. Dlatego nie będzie pierwszych, drugich i trzecich miejsc, zamiast tego na zakończenie każdy z uczestników zostanie nagrodzony po równo: pamiątkowym medalem, dyplomem i czekoladą.

Najpierw rozgrzewka

Po tak miłym wstępie dzieciaki przystąpiły do sportowej rozgrzewki – prowadzące imprezę nauczycielki wychowania fizycznego ze Społecznej Szkoły Podstawowej MTE: Aneta Sobieraj i Joanna Domagała energicznie i przezabawnie poprowadziły grupowy układ taneczny do znanej wszystkim dzieciom piosenki „Gumi Miś".

Po tym wstępie nastąpił przydział do czterech grup, wymieszanych wiekowo, a także prezentacja „niań" – opiekunów każdej grupy, w osobach niani Klary, Hani, Mai i niani Kacpra. Opiekunowie, a także pomagający w opiece wolontariusze rekrutowali się z klas gimnazjalnych Uczniowskiego Klubu Sportowego MTE, o czym informowały ich niebieskie bluzy z emblematami.

Swobodnie i z pomocą

W swobodnej atmosferze, przy dynamicznej muzyce każda z ok. 10-osobowych grup dziecięcych oddawała się innej dyscyplinie lekkoatletycznej. Po wyczerpaniu ilości skoków, biegów czy rzutów przynależnych każdemu uczestnikowi grupy, następowała sprawna rotacja do innych dyscyplin.

Ze względu na nader młody wiek niektórych zawodników bardzo przydały się umiejętności sportowe i dydaktyczne „niań" i wolontariuszy. W biegu przez płotki maluchy biegły za rękę z opiekunem i „przefruwały" z jego pomocą nad przeszkodą. W skoku wzwyż tych niedoświadczonych i bardziej bojaźliwych delikatnie przerzucano przez nisko zawieszoną, miękką poprzeczkę.

Slalom na piłkach „hopkach" wyraźnie najlepiej udawał się dzieciom nie za małym, ale i nie za dużym – średnim najłatwiej było utrzymać równowagę. Rzuty oszczepem piankowym udawały się wszystkim.

Wyjątkowo widowiskowe okazały się skoki wzwyż – wykonywano je jak kto umiał i miał fantazję: na nogi, z fikołkiem, „na szczupaka" i we wszelkich możliwych kombinacjach.

Oby do wiosny

Impreza przebiegała zatem wesoło, z modyfikacjami stosownie do możliwości zawodników - ku radości mniejszych i większych, ale też w sposób zdyscyplinowany i dynamiczny. Nie obyło się rzecz jasna bez pamiątkowych zdjęć i filmu dokumentującego całe wydarzenie.

Na zakończenie przybyły na tę okazję prezes UKS MTE Olaf Rodowald, znany i popularny nauczyciel Gimnazjum Społecznego przy ul. Brzozowej, wręczył wszystkim uczestnikom obiecane nagrody.

Dzieci, zarówno te obecne na imprezie, jak i potencjalnie zainteresowane, zaproszone zostały do uczestnictwa w kolejnej Olimpiadzie Lekkoatletycznej, która zaplanowana jest na wiosnę. Warto tu zasygnalizować, że już niedługo, 10 grudnia, również na Hali Sportowej przy ul. Królewskiej odbędzie się impreza sportowa dla dzieci starszych „Mikołajkowy Konkurs Skoku Wzwyż", przygotowana również przez UKS MTE oraz MCK, na którą organizatorzy serdecznie zapraszają.

Sylwia Pańków
Fot. ***Marta Kowalewska***

R E K L A M A

NOWOŚCI HANDLOWE

ZAMÓWIENIA: (22) 729 82 23 dzialhandlowy@flesch.pl www.flesch.pl

DYSTRYBUTOR: FLESCH

NOWOŚCI HANDLOWE

ZAMÓWIENIA: (22) 729 82 23 dzialhandlowy@flesch.pl www.flesch.pl

DYSTRYBUTOR: FLESCH

BEZ TABU

Drodzy Państwo

Tym razem kącik w trochę innym wydaniu gdyż nadchodzi zima, przed nami pierwsze przymrozki.

Chciałabym uczulić Państwa w temacie bezdomnych zwierząt.

Zwróćmy szczególną uwagę na zwierzęta błąkające się samotnie ulicami naszych miast.

Jeśli zobaczymy takiego psa czy kota, nie pozostawajmy obojętni, zróbmy zdjęcie, umieśćmy je na portalu społecznościowym lub zgłośmy właściwym organom.

Jest wiele instytucji, które zajmują się zwierzakami „niczyimi".

Pamiętajmy, że jeden nasz telefon może uratować im życie.

Może właśnie ktoś szuka swojego zaginionego przyjaciela lub czeka by przygarnąć nowego.

Zwierzęta zdane są na łaskę człowieka i bez nas nie są w stanie przetrwać zimy.

Pozdrawiam
Katarzyna Włodarczyk

***

Drodzy czytelnicy czekam na Wasze maile na każdy temat: ***redakcja@flesch.pl.***

Na łamach gazety odpowiem Państwu na każde trapiące Was pytanie: gdzie najlepiej zjeść, gdzie kupić tanio i fajnie, jak usunąć plamy z tłuszczu czy jak z pompą oświadczyć się ukochanej.

REGION. Akcja wsparcia dla podopiecznych świetlic środowiskowych

Polacy dzielą się z potrzebującymi

Mieszkańcy województwa mazowieckiego chętni do pomocy! Milion posiłków przekazanych dla potrzebujących dzieci!

Polacy po raz kolejny hojnie wsparli znaną akcję pomocy niedożywionym dzieciom. Dzięki produktom zebranym w ramach ogólnopolskiej zbiórki *Podziel się Dobrym Posiłkiem* w sklepach w całym kraju, poprzez serwisy charytatywni.allegro.pl i frisco.pl oraz żywności przekazanej przez firmę Danone, potrzebujące dzieci otrzymają milion dobrych posiłków, w tym także podopieczni mazowieckich świetlic środowiskowych. Dwanaście mazowieckich placówek weźmie udział w dalszym etapie programu Podziel się Dobrym Posiłkiem i zostanie objętych programem edukacyjnym.

Podczas tegorocznej zbiórki *Podziel się Dobrym Posiłkiem* udało się zebrać ponad 343 tony żywności, a dzięki hojności internautów kupujących paczki żywnościowe przez serwisy charytatywni.allegro.pl oraz frisco.pl oraz produktom przekazanym bezpośrednio przez firmę Danone, łącznie możliwe będzie przygotowanie aż miliona posiłków dla potrzebujących dzieci.

W trakcie trwania zbiórki tysiące Polaków w całym kraju, włączyło się do akcji i przekazywało produkty z długim terminem przydatności do spożycia. Inicjatywę *Podziel się Dobrym Posiłkiem* wsparła także urodzona w Piastowie Paulina Krupińska, która sama podczas prywatnych zakupów w jednym z centrów handlowych, włożyła do zbiórkowego kosza bardzo dużo produktów żywnościowych. Aktywnie zachęcała także wszystkich klientów do dzielenia się z potrzebującymi.

W promocję zbiórki włączyli się także internetowi influencerzy, m.in. 5 sposobów na…, Szymon Czerwiński, Skutecznie.tv, Ewa Niespodziana, Miskejt i The Happy Bun, którzy w tygodniach ją poprzedzających przeszli na tajemniczą Dietę Sebastiana. Jej jadłospis, ku zdumieniu osób obserwujących, zawierał bardzo ubogie posiłki: kajzerkę, ziemniaki z koperkiem oraz kromkę chleba z margaryną. W filmie wyjaśniającym cel akcji (https://youtu.be/dI6GYSvQQvg) okazało się, kim jest Sebastian – to niedożywione dziecko, takie dla jakich stworzony został program.

- *Cieszymy się, że Polacy kolejny raz wsparli naszą zbiórkę, kupując trochę więcej niż potrzebują i przekazując wolontariuszom* - mówi Ewa Gayny, dyrektor ds. relacji zewnętrznych, Danone. - *To ważne, bo problem niedożywienia dzieci w Polsce jest wciąż bardzo powszechny, choć zmienia się jego oblicze - dziś często mamy do czynienia z niedożywieniem jakościowym. Co oznacza, że dzieci nie otrzymują w posiłkach wszystkich składników odżywczych, niezbędnych do ich prawidłowego rozwoju.*

Zbiórka żywności, organizowana co roku, w ostatni weekend września, przez Polską Federację Banków Żywności, to jeden z ważniejszych elementów znanego programu społecznego Podziel się Dobrym Posiłkiem. Od 14 lat głównym celem inicjatywy, prowadzonej przez firmę Danone, jest walka z niedożywieniem dzieci w Polsce oraz rzetelna edukacja żywieniowa najmłodszych. Nowa odsłona programu, pod nazwą *„Podziel się Dobrym Posiłkiem"*, to odpowiedź na zmieniające się realia, w tym zauważalną zmianę występującego niedożywienia: z ilościowego na jakościowe.

Zebrane podczas zbiórki produkty żywnościowe trafią do wybranych świetlic środowiskowych, a dzięki kolejnym działaniom prowadzonym w ramach programu Podziel się Dobrym Posiłkiem, podopieczni dwunastu mazowieckich placówek zostaną objęci programem edukacyjnym opartym na grywalizacji.

Działania te mają za zadanie uczyć, jak ważne jest spożywanie pełnowartościowych posiłków i codzienne dostarczanie organizmowi wszystkich składników odżywczych, niezbędnych dla prawidłowego rozwijania się organizmu. **(A)**

KĄCIK ADOPCYJNY

Pruszkowskie Stowarzyszenie na Rzecz Zwierząt powstało w 2013 roku z inicjatywy mieszkańców, którym nie jest obojętny los zwierząt, szczególnie tych bezdomnych.

Jesteśmy grupą zwierzęcych pasjonatów, która nie może przejść obojętnie obok potrzebującego psa czy kotka. Staramy się pomagać zwierzakom na wszystkie możliwe sposoby, a nagrodą za nasze starania są szczęśliwi podopieczni w nowych domach. Stowarzyszenie jest też okazją do nawiązania znajomości ze wspaniałymi ludźmi oraz uczestnictwa w lokalnych wydarzeniach kulturalnych, promując tym samym adopcje zwierząt oraz odpowienią opiekę nad nimi

Bobik

Uroczy krzywusek o szczerozłotym serduszku. Bobik został znaleziony przywiązany przy cmentarzu, gdzie spędził 2 dni! Na szczęście pomoc nie przyszła za późno. Bobik dał się poznać jako spokojny, zrównoważony pies. Jest cichy i łagodny. Uwielbia się głaskać a jego krzywe łapeczki są najpiękniejsze na świecie i nie przeszkadzają mu normalnie funkcjonować.

wielkość: mały
wiek: ok. 8 lat
odrobaczenie: tak
szczepienie: tak
zaczipowany: tak
kastracja: tak

stosunek do psów: przyjazny
stosunek do kotów: nie sprawdzono
stosunek do dzieci: lubi

Posiada książeczkę zdrowia.
Pies znajduje się w Punkcie Adopcyjnym.

***

Warunkiem adopcji jest podpisanie umowy adopcyjnej zobowiązującej do należytej opieki nad psem.
Kontakt: 698-940-045 lub e-mail: kontakt@psnrz.org.pl

Rudy

Niby rudy, a taki czekoladowo brązowy :)

Rudy jest troszkę nieśmiały, jeśli chodzi o chodzenie na smyczy. Nasi wolontariusze cały czas pracują z z nim, aby spacery stały się dla niego przyjemnością. Rudy uwielbia pieszczoty, od razu wystawia brzuch do głaskania.

wielkość: mały
wiek: ok. 4 lat
odrobaczenie: tak
szczepienie: tak
zaczipowany: tak
kastracja: tak

stosunek do psów: przyjazny
stosunek do kotów: nie sprawdzono
stosunek do dzieci: nie sprawdzono

Posiada książeczkę zdrowia.
Pies znajduje się w Punkcie Adopcyjnym.

***

Warunkiem adopcji jest podpisanie umowy adopcyjnej zobowiązującej do należytej opieki nad psem.
Kontakt: 698-940-045 lub e-mail: kontakt@psnrz.org.pl

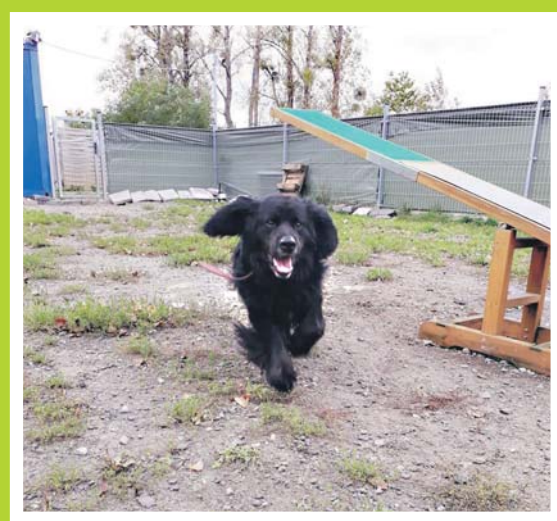

Hektor

Ten pies strasznie źle znosi pobyt w boksie. Cały czas płacze, żeby ktoś do niego przyszedł i pogłaskał. Jest grzeczny i bezproblemowy, ładnie chodzi na smyczy. Szukamy dla niego domu, który odda mu całe swoje serce.

wielkość: średni
wiek: ok. 3 lat
odrobaczenie: tak
szczepienie: tak
zaczipowany: tak
kastracja: tak

stosunek do psów: przyjazny
stosunek do kotów: nie sprawdzono
stosunek do dzieci: nie sprawdzono

Posiada książeczkę zdrowia.
Pies znajduje się w Punkcie Adopcyjnym.

***

Warunkiem adopcji jest podpisanie umowy adopcyjnej zobowiązującej do należytej opieki nad psem.
Kontakt: 698-940-045 lub e-mail: kontakt@psnrz.org.pl
www.psnrz.org.pl,
www.facebook.com/PSnRZ

URSUS FACTORY
ul. Traktorzystów
WARSZAWA, URSUS

WARSZAWA
W TWOIM ZASIĘGU

PRZEDSPRZEDAŻ
CENY OD 5950 ZŁ/M²

- NOWE OSIEDLE, DUŻY WYBÓR MIESZKAŃ, OD 5950 ZŁ/M²
- 15 MINUT DO ŚRÓDMIEŚCIA – BEZPOŚREDNIO PRZY STACJI SKM URSUS
- DOSTĘPNE METRAŻE: OD 32 DO 71 M²

ZAPRASZAMY NA DNI OTWARTE 9-10 GRUDNIA
DO BIURA SPRZEDAŻY NA TERENIE INWESTYCJI

ZOBACZ PLANY NASZYCH MIESZKAŃ: www.victoriadom.pl

Victoria Dom 22 11 39 400 536 488 811

SPRAWDŹ NASZE OFERTY: *www.nieruchomosci.flesch.pl*

NA SPRZEDAŻ

DOMY

1696/1821/OMS Nadarzyn, wolnostojący, 3 pokoje, pow. 56 m2, działka 900 m2, cena 300.000 zł

1699/1821/ODS Milanówek, pół bliźniaka, 5 pokoi, pow. 160 m2, działka 500 m2, cena 550.000 zł

1695/1821/ODS Milanówek, wolnostojący, 6 pokoi, pow. 220 m2, działka 680 m2, cena 640.000 zł

1698/1821/ODS Nadarzyn, wolnostojący, 9 pokoi, pow. 326 m2, działka 1194 m2, cena 1.450.000 zł

1697/1821/ODS Nadarzyn, wolnostojący, 5 pokoi, pow. 395 m2, działka 2065 m2, cena 1.480.000 zł

1694/1821/ODS Żabia Wola, Żelechów, wolnostojący, 2 pokoje, pow. 75 m2, działka 2000 m2, cena 350.000 zł

1688/1821/ODS Brwinów, wolnostojący, 4 pokoje, pow. 140 m2, działka 1070 m2, cena 370.000 zł

1676/1821/ODS Nadarzyn, Rusiec, wolnostojący, 4 pokoje, pow. 140 m2, działka 1092 m2, cena 630.000 zł

1673/1821/ODS Brwinów, bliźniak, 4 pokoje, pow. 141 m2, działka 503 m2, cena 795.000 zł

1684/1821/ODS Brwinów, Kanie, wolnostojący, 5 pokoi, pow. 150 m2, działka 600 m2, cena 850.000 zł

1689/1821/ODS Nadarzyn, Stara Wieś, wolnostojący, 4 pokoje, pow. 170 m2, działka 1000 m2, cena 950.000 zł

1678/1821/ODS Nowa Wieś, wolnostojący, 11 pokoi, pow. 350 m2, działka 1200 m2, cena 950.000 zł

1679/1821/ODS Nasielsk, Dobra Wola, wolnostojący, 2 pokoje, pow. 40 m2, działka 3500 m2, cena 220.000 zł

1670/1821/ODS Grodzisk Maz., Natolin, segment środkowy, 3 pokoje, pow. 65 m2, działka 300 m2, cena 302.000 zł

1664/1821/ODS Grodzisk Maz., stan surowy otwarty, pół bliźniaka, 4 pokoje, pow. 120 m2, działka 550 m2, cena 350.000 zł

1671/1821/ODS Milanówek, wolnostojący, 7 pokoi, pow. 270 m2, działka 980 m2, cena 398.000 zł

1661/1821/ODS Grodzisk Maz., 4 pokoje, pow. 250 m2,działka 325 m2, cena 439.000 zł

1651/1821/ODS Milanówek, stan surowy zamknięty, pół bliźniaka, 6 pokoi, pow. 157 m2, działka 750 m2, cena 450.000 zł

1650/1821/ODS Grodzisk Mazowiecki, stan deweloperski, pół bliźniaka, 4 pokoje, pow. 160 m2, działka 490 m2, cena 480.000 zł

1666/1821/ODS Raszyn, Janki, stan deweloperski, pół bliźniaka, 4 pokoje, pow. 145 m2, działka 475 m2, cena 599.000 zł

1676/1821/ODS Nadarzyn, Rusiec, wolnostojący, 4 pokoje, pow. 140 m2, działka 1050 m2, cena 630.000 zł

1662/1821/ODS Pruszków, pół bliźniaka, 5 pokoi, pow. 150 m2, działka 500 m2, cena 660.000 zł

1668/1821/ODS Milanówek, wolnostojący, 8 pokoi, pow. 175 m2, działka 881 m2, cena 750.000 zł

1653/1821/ODS Nadarzyn, wolnostojący, 5 pokoi, pow. 350 m2, działka 4185 m2, cena 800.000 zł

1657/1821/ODS Raszyn, Rybie, pół bliźniaka, 7 pokoi, pow. 226 m2, działka 557 m2, cena 820.000 zł

1677/1821/ODS Brwinów, pół bliźniaka, 5 pokoi, pow.140 m2,działka 471 m2, cena 830.000 zł

1680/1821/ODS Warszawa, Ursus, wolnostojący, 7 pokoi, pow. 160 m2, działka 650 m2, cena 999.000 zł

1665/1821/ODS Nadarzyn, Szamoty, wolnostojący, 7 pokoi, pow. 280 m2, działka 1000 m2, cena 1.030.000 zł

1682/1821/ODS Warszawa, Ursus, wolnostojący, 6 pokoi, pow. 180 m2, cena 977 m2, cena 1.350.000 zł

1681/1821/ODS Warszawa, Ursus, wolnostojący, 6 pokoi, pow. 240 m2, działka 1200 m2, cena 1.490.000 zł

1658/1821/ODS Nadarzyn, Rusiec, wolnostojący, 3 pokoje, pow. 230 m2, działka 1500 m2, cena 1.550.000 zł

1641/1821/ODS Piastów, bliźniak, 6 pokoi, pow. 238 m2, działka 350 m2, cena 1.100.000 zł

1661/1821/ODS Grodzisk Maz., pół bliźniaka, 4 pokoje, pow. 220 m2, działka 325 m2, cena 439.000 zł

1650/1821/ODS Grodzisk Mazowiecki, stan deweloperski, 4 pokoje, pow. 160 m2, działka 490 m2, cena 480.000 zł

1662/1821/ODS Pruszków, pół bliźniaka, do wprowadzenia, 5 pokoi, pow. 150 m2, działka 500 m2, cena 660.000 zł

1653/1821/ODS Nadarzyn, wolnostojący, 5 pokoi, pow. 350 m2, działka 4185 m2, cena 800.000 zł

1657/1821/ODS Raszyn, pół bliźniaka, 7 pokoi, pow. 226 m2, działka 557 m2, cena 820.000 zł

1652/1821/ODS Nadarzyn, Rusiec, wolnostojący, 6 pokoi, pow. 300 m2, działka 1000 m2, cena 899.000 zł

1646/1821/ODS Podkowa Leśna, pół bliźniaka, stan deweloperki, 5 pokoi, pow. 190 m2, działka 1080 m2, cena 1.060.000 zł

1647/1821/ODS Żółwin, wolnostojący, 4 pokoje, pow. 190 m2, działka 1000 m2, cena 1.300.000 zł

1645/1821/ODS Nadarzyn, wolnostojący, stan deweloperski, 5 pokoi, pow. 130 m2, działka 1000 m2, cena 690.000 zł

1643/1821/ODS Kajetany, wolnostojący, 6 pokoi, pow. 400 m2, działka 1100 m2 ,cena 799.000 zł

1642/1821/ODS Kanie, bliźniak, 5 pokoi, pow. 189 m2, działka 1200 m2, cena 1.250.000 zł

1644/1821/ODS Pruszków, wolnostojący, magazyn wysokiego składowania wraz z wyposażeniem, pow. 600 m2, działka 1400 m2, cena 2.900.000 zł

1639/1821/ODS Komorów, pół bliźniaka, do remontu, 1 pokój, pow. 36 m2, działka 200 m2, cena 199.000 zł

1630/1821/ODS Nadarzyn, Stara Wieś, stan deweloperski, wolnostojący, 5 pokoi, pow. 168 m2, działka 1000 m2, cena 735.000 zł

1628/1821/ODS Nadarzyn, Rusiec, wolnostojący, 3 pokoje, pow. 125 m2, działka 1000 m2, cena 768.000 zł

1633/1821/ODS Nadarzyn, Rusiec, stan deweloperski, wolnostojący, 5 pokoi, pow. 249 m2, działka 1200 m2, cena 790.000 zł

1632/1821/ODS Nadarzyn, Urzut, wolnostojący, 5 pokoi, pow. 181 m2, działka 2000 m2, cena 834.000 zł

1635/1821/ODS Nadarzyn, Urzut, wolnostojący, 4 pokoje, pow. 240 m2, działka 1000 m2, cena 910.000 zł

1634/1821/ODS Nadarzyn, Kajetany, stan deweloperski, wolnostojący, 5 pokoi, pow. 192 m2, działka 1180 m2, cena 920.000 zł

1629/1821/ODS Nadarzyn, Strzeniówka, wolnostojący, 5 pokoi, pow. 300 m2, działka 2000 m2, cena 1.650.000 zł

1627/1821/ODS Komorów, wolnostojący, 7 pokoi, pow. 359 m2, działka 964 m2, cena 1.499.000 zl

1625/1821/ODS Michałowice, wolnostojący, 5 pokoi, pow. 195 m2, działka 1100 m2, cena 1.330.000 zł

1624/1821/ODS Michałowice, wolnostojący, 5 pokoi, pow. 180 m2, działka 903 m2, cena 1.329.000 zł

1625/1821/ODS Michałowice, wolnostojący, 5 pokoi, pow. 195 m2, działka 1100 m2, cena 1.330.000 zł

1620/1821/ODS Janki, wolnostojący, stan idealny, 6 pokoi, pow. 300 m2, działka 1000 m2, cena 1.990.000 zł

1618/1821/ODS Huta Żabiowolska, stan deweloperski, wolnostojący, 4 pokoje, pow. 150 m2, działka 1200 m2, cena 590.000 zł

1611/1821/ODS Nadarzyn, Rusiec, wolnostojący, 3 pokoje, pow. 120 m2, działka 1000 m2, cena 669.000 zł

1604/1821/ODS Baranów, Boża Wola, wolnostojący, 5 pokoi, pow. 200 m2, działka 800 m2, cena 670.000 zł

1608/1821/ODS Żyrardów, stan deweloperski, wolnostojący, 7 pokoi, pow. 255 m2, działka 1435 m2, cena 770.000 zł

1614/1821/ODS Rozalin, wolnostojący, 7 pokoi, pow. 240 m2, działka 3000 m2, cena 1.250.000 zł

1612/1821/ODS Nadarzyn, Kajetany, wolnostojący, pow. 147 m2, działka 1045 m2, cena 1.290.000 zł

1594/1821/ODS Wolica, wolnostojący, stan deweloperski, 7 pokoi, pow. 219 m2, działka 1070 m2, cena 972.000 zł

SPRZEDAM KAWALERKĘ W PIASTOWIE
Powierzchnia: 30m2
Niski czynsz
Blok po termomodernizacji
Bardzo dobra lokalizacja
cena: 163.000 zł
zadzwoń: 607 454 055

1567/1821/ODS Nadarzyn, Stara Wieś, wolnostojący, stan deweloperski, 4 pokoje, pow. 170 m2, działka 1000 m2, cena 765.000 zł

1590/1821/ODS Ożarów Maz., Ołtarzew, wolnostojący, stan do wykończenia, 6 pokoi, pow. 250 m2, działka 1250 m2, cena 800.000 zł

1583/1821/ODS Grodzisk Maz., wolnostojący, mieszkalno – usługowy, pow. 1300 m2, działka 2800 m2, cena 3.150.000 zł

1523/1821/ODS Grodzisk Mazowiecki, stan deweloperski, bliźniak, 4 pokoje, pow. 150 m2, działka 500 m2, cena 530.000 zł

1524/1821/ODS Grodzisk Mazowiecki, stan deweloperski, bliźniak, 6 pokoi, pow. 160 m2, działka 750 m2, cena 640.000 zł

1519/1821/ODS Nadarzyn, Stara Wieś, 7 pokoi, pow. 300 m2, działka 2000 m2, cena 1.999.000 zł

1516/1821/ODS Łomianki, stan deweloperski, wolnostojący, 4 pokoje, pow. 166 m2, działka 550 m2, cena 737.000 zł

1517/1821/ODS Łomianki, stan deweloperski, wolnostojący, 4 pokoje, pow. 174 m2, działka 610 m2, cena 780.000 zł

1518/1821/ODS Łomianki, stan deweloperski, wolnostojący, 6 pokoi, pow. 175 m2, działka 640 m2, cena 865.000 zł

1521/1821/ODS Piastów, stan surowy zamknięty, wolnostojący, 6 pokoi, pow. 255 m2, działka 975 m2, cena 650.000 zł

1512/1821/ODS Milanówek, stan surowy otwarty, bliźniak, 5 pokoi, pow. 150 m2, działka 500 m2, cena 380.000 zł

1508/1821/ODS Grodzisk Maz, Szczęsne, stan deweloperski, 5 pokoi, pow. 160 m2, działka 550 m2, cena 519.000 zł

1502/1821/ODS Raszyn, Falenty, stan deweloperski, pół bliźniaka, 5 pokoi, pow. 215 m2, działka 550 m2, cena 550.000 zł

1499/1821/ODS Pruszków, stan deweloperski, 5 pokoi, pow. 132 m2, działka 390 m2, cena 698.000 zł

1500/1821/ODS Pruszków, stan deweloperski, 5 pokoi, pow. 122 m2, działka 370 m2, cena 698.000 zł

1598/1821/ODS Żabia Wola, wolnostojący, stan deweloperski, 5 pokoi, pow. 110 m2, działka 1000 m2, cena 360.000 zł

1491/1821/ODS Pruszków, segment, 6 pokoi, pow. 238 m2, działka 300 m2, cena 999.000 zł

1488/1821/ODS Otrębusy, wolnostojący, 4 pokoje, pow. 167 m2, działka 1535 m2, cena 999.000 zł

1487/1821/ODS Magdalenka, wolnostojący, 3 pokoje, pow. 85 m2, działka 1800 m2, cena 750.000 zł

1484/1821/ODS Nowa Wieś, bliźniak, 5 pokoi, pow. 180 m2, działka 378 m2, cena 650.000 zł

1482/1821/ODS Brwinów, wolnostojący, 5 pokoi, pow. 145m2, cena 1267m2, cena 699.000 zł

1472/1821/ODS Pruszków, Ostoja, połowa bliźniaka, 4 pokoje, pow. 200 m2, działka 605 m2, cena 599.000 zł

1465/1821/ODS Grodzisk Maz., Książenice, wolnostojący, stan deweloperski, 6 pokoi, pow. 288 m2, działka 1500 m2, cena 799.000 zł

1467/1821/ODS Nadarzyn, wolnostojący, 5 pokoi, pow. 180 m2, działka 2400 m2, cena 750.000 zł

1468/1821/ODS Rozalin, wolnostojący, 4 pokoje, pow. 185 m2, działka 1200 m2, cena 895.000 zł

1444/1821/ODS Kuklówka Zarzeczna, pow. 318 m2, działka 1500 m2, 7 pokoi, cena 890.000 zł

1451/1821/ODS Milanówek, pow. 340 m2, działka 1402 m2, 3 pokoje, cena 790.000 zł

1445/1821/ODS Nadarzyn, pow. 540 m2, działka 3000 m2, 6 pokoi, cena 1.200.000 zł

1443/1821/ODS Brwinów, pow. 230 m2, działka 1300 m2, 5 pokoi, cena 1.570.000 zł

1447/1821/ODS Nadarzyn, pow. 350 m2, działka 1100 m2, 7 pokoi, cena 670.000 zł

1438/1821/ODS Nadarzyn, 3 pokoje, pow. 110 m2, działka 1200 m2, cena 780.000 zł

1448/1821/ODS Michałowice, 4 pokoje, pow. 106 m2, działka 916 m2, cena 790.000 zł

1444/1821/ODS Kuklówka Zarzeczna, 7 pokoi, pow. 318 m2, działka 1500 m2, cena 890.000 zł

1436/1821/ODS Pruszków, kamienica, pow. 1000 m2, działka 588 m2, cena 4.000.000 zł

1434/1821/ODS Wycinki Osowskie, pow. 160 m2, 4 pokoje, stan do wykończenia, działka 1500 m2, cena 395.000 zł

1425/1821/ODS Ożarów Maz. Duchnice, 4 pokoje, pow. 85 m2, działka 1405 m2, cena 349.000 zł

1435/1821/ODS Boża Wola, 7 pokoi, pow. 200 m2, działka 800 m2, cena 690.000 zł

1427/1821/ODS Nowa Wieś, 6 pokoi, pow. 300 m2, działka 1000 m2, cena 740.000 zł

1419/1821ODS Brwinów, pow. 156 m2, działka 1670 m2, 5 pokoi, cena 620.000 zł

76/1821/ODS Nadarzyn, Urzut, wolnostojący, stan surowy zamknięty, pow. 200 m2, 5 pokoi, cena 320.000 zł

1449/1821/ODS Radziejowice, pow. 131 m2, działka 5900 m2, 4 pokoje, cena 350.000 zł

1452/1821/ODS Żółwin, pow. 271 m2, działka 881m2, 4 pokoje, cena 640.000 zł

1447/1821/ODS Nadarzyn, pow. 350 m2, działka 1100 m2, 7 pokoi, cena 670.000 zł

1448/1821/ODS Michałowice, pow. 106 m2, działka 916 m2, 4 pokoje, cena 790.000 zł

845/1821/ODS Michałowice, Nowa Wieś, pow. 270 m2, 6 pokoi, działka 250 m2, cena 690.000 zł

1195/1821/ODS Ożarów Mazowiecki, pow.190m2 ,5 pokoi, działka 380m2, cena 685.000zł

330/1821/ODS Pruszków, pow. 270 m2, 6 pokoi, działka 250 m2, cena 750.000 zł

1018/1821/ODS Pruszków, pow. 220 m2, 5 pokoi, działka 750 m2, cena 800.000 zł

1236/1821/ODS Nadarzyn, pow. 300 m2, 7 pokoi, działka 1500 m2, cena 730.000 zł

951/1821/ODS Ożarów Mazowiecki, Orły, pow. 200 m2, 3 pokoje, działka 8500 m2, cena 810.000 zł

1189/1821/ODS Nadarzyn, pow. 300 m2, 5 pokoi, działka 2400 m2, cena 680.000 zł

569/1821/ODS Łomianki, Nowy Dziekanów pow. 220 m2, 5 pokoi, działka 600 m2, cena 740.000 zł

1253/1821/ODS Nadarzyn, Rusiec, stan surowy otwarty, pow. 215 m2, 5 pokoi, cena 435.000 zł

1216/1821/ODS Otrębusy, pow. 100 m2, 4 pokoje, działka 338 m2, cena 420.000 zł

1366/1821/ODS Pruszków, Parzniew, pow. 100 m2, 4 pokoje, działka 500 m2, cena 360.000 zł

1245/1821/ODS Grodzisk Mazowiecki, pow. 176 m2, 6 pokoi, działka 1080 m2, cena 480.000 zł

1218/1821/ODS Żabia Wola, pow. 155 m2, 4 pokoje, działka 1350 m2, cena 790.000 zł

1236/1821/ODS Nadarzyn, pow. 300 m2, 7 pokoi, działka 1500 m2 ,cena 730.000 zł

1057/1821/ODS Łomianki, pow. 125 m2, 4 pokoje, działka 700 m2, cena 565.000 zł

1567/1821/ODS Nadarzyn, wolnostojący, stan deweloperski, 4 pokoje, pow. 170 m2, działka 1000 m2, cena 765.000 zł

1550/1821/ODS Brwinów, wolnostojący, 2 pokoje, pow. 80 m2, działka 1320 m2, cena 390.000 zł

1553/1821/ODS Żelechów, wolnostojący, 4 pokoje, pow. 126 m2, działka 1500 m2, cena 580.000 zł
1533/1821/ODS Grodzisk Maz., stan surowy zamknięty, bliźniak, 4 pokoje, pow. 122 m2, działka 333 m2, cena 455.000 zł
1532/1821/ODS Grodzisk Maz., stan deweloperski, bliźniak, 4 pokoje, pow. 122m2, działka 333m2, cena 455.000 zł
1534/1821/ODS Otrębusy, stan surowy zamknięty, bliźniak, 5 pokoi, pow. 200 m2, działka 500m2, cena 495.000 zł
1538/1821/ODS Pęcice, stan surowy otwarty, bliźniak, 3 pokoje, pow. 170 m2, działka 400 m2, cena 495.000 zł
1536/1821/ODS Otrębusy, bliźniak, 5 pokoi, pow. 182 m2, działka 1640 m2, cena 699.000 zł
1535/1821/ODS Żbików, bliźniak, 7 pokoi, pow. 230 m2, działka 324 m2, cena 710.000 zł
1540/1821/ODS Raszyn, stan deweloperski, 6 pokoi, pow. 210 m2, działka 780 m2, cena 840.000 zł
1537/1821/ODS Piastów, kamienica, 8 pokoi, pow. 240 m2, działka 414 m2, cena 860.000 zł
1545/1821/ODS Raszyn, wolnostojący, stan do wprowadzenia, 5 pokoi, pow. 210 m2, działka 780 m2, cena 1.200.000 zł
1528/1821/ODS Nadarzyn, Rozalin, wolnostojący, 3 pokoje, pow. 180 m2, działka 1800 m2, cena 695.000 zł
1527/1821/ODS Brwinów, wolnostojący, 5 pokoi, pow. 138 m2, działka 1864 m2, cena 670.000 zł
1522/1821/ODS Wola Mrokowska, 7 pokoi, pow. 263 m2, działka 2163 m2, cena 1.100.000 zł

MIESZKANIA

3427/1821/OMS Grodzisk Maz., kawalerka, pow. 35 m2, cena 197.000 zł
3426/1821/OMS Pruszków, 3 pokoje, pow. 47 m2, cena 210.000 zł
3424/1821/OMS Pruszków, 3 pokoje, pow. 70 m2, cena 488.000 zł
3423/1821/OMS Pruszków, 3 pokoje, pow. 49 m2, cena 285.000 zł
3421/1821/OMS Pruszków, 2 pokoje, pow. 47 m2, cena 390.000 zł
3425/1821/OMS Warszawa, Żoliborz, 2 pokoje, pow. 43 m2, cena 495.000 zł
3419/1821/OMS Grodzisk Maz., 3 pokoje, pow. 66 m2, cena 400.000 zł
3418/1821/OMS Grodzisk Maz., 2 pokoje, pow. 36 m2, cena 180.000 zł
3417/1821/OMS Grodzisk Mazowiecki, Chrzanów Mały, kawalerka, pow. 21 m2, cena 120.000 zł
3408/1821/OMS Warszawa, Ursus, 3 pokoje, pow. 70 m2, cena 510.000 zł
3416/1821/OMS Pruszków, kawalerka, pow. 36 m2, cena 195.000 zł
3411/1821/OMS Brwinów, Koszajec, 2 pokoje, pow. 55 m2, cena 219.000 zł
3414/1821/OMS Pruszków, 3 pokoje, pow. 54 m2, cena 275.000 zł
3406/1821/OMS Pruszków, 2 pokoje, pow. 37 m2, cena 205.000 zł
3407/1821/OMS Pruszków, 4 pokoje, pow. 80 m2, cena 483.000 zł
3405/1821/OMS Pruszków, 3 pokoje, pow. 54 m2, cena 349.000 zł
3412/1821/OMS Stary Ursus, 2 pokoje, pow. 37 m2, cena 265.000 zł
3409/1821/OMS Warszawa, Ursus, 3 pokoje, pow. 77 m2, cena 650.000 zł
3402/18218/OMS Ursus, Gołąbki, 3 pokoje, pow. 50 m2, cena 368.000 zł
3403/1821/OMS Bemowo, Jelonki, 3 pokoje, pow. 60 m2, cena 534.000 zł
3391/1821/OMS Warszawa, Ursus, 3 pokoje, pow. 78 m2, cena 389.000 zł
3380/1821/OMS Brwinów, 4 pokoje, pow. 72 m2, cena 355.000 zł
3382/1821/OMS Brwinów, Koszajec, kawalerka, pow. 28 m2, cena 120.000 zł
3396/1821/OMS Milanówek, 3 pokoje, pow. 47 m2, cena 240.000 zł
3395/1821/OMS Milanówek, kawalerka, pow. 26 m2, cena 145.000 zł
3401/1821/OMS Piastów, 2 pokoje, pow. 52 m2, cena 337.000 zł
3398/1821/OMS Piastów, 2 pokoje, pow. 62 m2, cena 346.000 zł
3397/1821/OMS Piastów, 3 pokoje, pow. 64 m2, cena 295.000 zł
3394/1821/OMS Piastów, 2 pokoje, pow. 47 m2, cena 247.000 zł
3399/1821/OMS Pruszków, 2 pokoje, pow. 48 m2, cena 250.000 zł
3387/1821/OMS Pruszków, 3 pokoje, pow. 48 m2, cena 235.000 zł
3386/1821/OMS Pruszków, 2 pokoje, pow. 48 m2, cena 269.000 zł
3385/1821/OMS Pruszków, Parzniew, 3 pokoje, pow. 71 m2, cena 519.000 zł
3384/1821/OMS Pruszków, 2 pokoje, pow. 48 m2, cena 239.000 zł
3376/1821/OMS Milanówek, Kazimierówka, kawalerka, pow. 24 m2, cena 129.000 zł
3381/1821/OMS Pruszków, 2 pokoje, pow. 48 m2, cena 235.000 zł
3377/1821/OMS Pruszków, 3 pokoje, pow. 38 m2, cena 189.000 zł
3372/1821/OMS Warszawa, Ursus, 3 pokoje, pow. 77 m2, cena 650.000 zł
3374/1821/OMS Warszawa, Ursus, 2 pokoje, pow. 43 m2, cena 290.000 zł
3373/1821/OMS Pruszków, 2 pokoje + ogród zimowy, 2 pokoje, pow. 64 m2, cena 500.000 zł
3370/1821/OMS Piastów, kawalerka, pow. 30 m2, cena 163.000 zł
3368/1821/OMS Pruszków, 2 pokoje, pow. 39 m2, cena 180.000 zł
3360/1821/OMS Pruszków, 3 pokoje, pow. 60 m2, cena 269.000 zł
3359/1821/OMS Pruszków, Parzniew, 3 pokoje, pow. 71 m2, cena 445.000 zł
3364/1821/OMS Pruszków, 2 pokoje, pow. 48 m2, cena 229.000 zł
3354/1821OMS Brwinów, 3 pokoje, pow. 72 m2, cena 320.000 zł
3356/1821/OMS Ożarów Maz., stan deweloperski, kawalerka, pow. 36 m2, cena 196.000 zł
3355/1821/OMS Pruszków, kawalerka, pow. 18 m2, cena 120.000 zł
3353/1821/OMS Pruszków, 3 pokoje, pow. 45 m2, cena 262.000 zł
3352/1821/OMS Pruszków, 3 pokoje, pow. 45 m2, cena 245.000 zł
3350/1821/OMS Pruszków, 2 pokoje, pow. 34 m2, cena 195.000 zł
3348/1821/OMS Pruszków, 2 pokoje, pow. 35 m2, cena 199.000 zł
3343/1821/OMS Pruszków, 2 pokoje, pow. 37 m2, cena 183.000 zł
3330/1821/OMS Milanówek, 2 pokoje, pow. 60 m2, cena 305.000 zł
3328/1821/OMS Pruszków, 2 pokoje, pow. 40 m2, cena 245.000 zł
3324/1821/OMS Pruszków, 3 pokoje, pow. 75 m2, cena 439.000 zł
3320/1821/OMS Piastów, 3 pokoje, pow. 64 m2, cena 310.000 zł
3318/1821/OGS Pruszków, 3 pokoje, pow. 59 m2, cena 458.000 zł
3289/1821/OMS Pruszków, 3 pokoje, pow. 60 m2, cena 339.000 zł
3234/1821/OMS Pruszków, 4 pokoje, pow. 80 m2, cena 483.000 zł
3199/1821/OMS Milanówek, stan deweloperski, 2 pokoje, pow. 40 m2, cena 212.000 zł
3198/1821/OMS Pruszków, 2 pokoje, pow. 49 m2, cena 370.000 zł
2386/1821/OMS Pruszków, apartament, 4 pokoje, pow. 122 m2, cena 690.000 zł
3163/1821/OMS Pruszków, 2 pokoje, pow. 48 m2, cena 250.000 zł
3169/1821/OMS Ursus, Skorosze, 2 pokoje, pow. 56 m2, cena 407.000 zł
3147/1821/OMS Pruszków, 2 pokoje, pow. 37 m2, cena 185.000 zł
3142/1821/OMS Pruszków, kamienica, 5 pokoi, pow. 104 m2, cena 460.000 zł
3135/1821/OMS Pruszków, 3 pokoje, pow. 62 m2, cena 312.000 zl
3127/1821/OMS Warszawa, Mokotów, 2 pokoje, pow. 37 m2, cena 369.000 zł
3121/1821/OMS Grodzisk Maz., 4 pokoje, pow. 79 m2, cena 329.000 zł
3123/1821/OMS Warszawa, Ursus - Skorosze, 3 pokoje, pow. 76 m2, cena 575.000 zł
2820/1821/OMS Warszawa, Bemowo, pow. 50 m2, 2 pokoje, cena 429.000 zł
3053/1821/OMS Pruszków, 3 pokoje, pow. 64 m2, cena 286.000 zł
3081/1821/OMS Piastów, 2 pokoje, pow. 62 m2, cena 299.000 zł
3068/1821/OMS Piastów, 4 pokoje, pow. 89 m2, cena 320.000 zł
3066/1821/OMS Pruszków, 2 pokoje, pow. 48 m2, cena 275.000 zł
3079/1821/OMS Pruszków, 2 pokoje, pow. 46 m2, cena 262.000 zł
3274/1821/OMS Pruszków, os. Parzniew, 3 pokoje, pow. 70 m2, cena 435.000 zł
3273/1821/OMS Pruszków, 2 pokoje, pow. 55 m2, cena 259.000 zł
3255/1821/OMS Pruszków, 3 pokoje, pow. 47 m2, cena 300.000 zł
3117/1821/OMS Warszawa, Wola, kawalerka, pow. 24 m2, cena 240.000 zł
3114/1821/OMS Brwinów, Koszajec, 2 pokoje, pow. 56 m2, cena 225.000 zł
3104/1821/OMS Brwinów, 3 pokoje, pow. 46 m2, cena 199.000 zł
2174/1821/OMS Stare Babice, Bożęcin Duży pow. 60 m2, 3 pokoje, cena 190.000zł

DZIAŁKI

2609/1821/OGS Nadarzyn, Rusiec, budowlana, pow. 1300 m2, cena 182.000 zł
2608/1821/OGS Nadarzyn, Rusiec, budowlana, pow. 1000 m2, cena 180.000 zł
2607/1821/OGS Nadarzyn, Rusiec, budowlana, pow. 1000 m2, cena 180.000 zł
2606/1821/OGS Nadarzyn, Rusiec, budowlana, pow. 1000 m2, cena 180.000 zł
2602/1821/OGS Warszawa, Ursus, budowlana, pow. 555 m2, cena 595.000 zł
2603/1821/OGS Jaktorów, Chylice, budowlana, pow. 1272 m2, cena 220.000 zł
2601/1821/OGS Nadarzyn, Wola Krakowiańska, budowlana, pow. 39.900 m2, cena 1.840.000 zł
2600/1821/OGS Nadarzyn, Wola Krakowiańska, budowlana, pow. 2400 m2, cena 235.000 zł
2599/1821/OGS Nadarzyn, Wola Krakowiańska, budowlana, pow. 1600 m2, cena 165.000 zł
2593/1821/OGS Grodzisk Maz. Marynin, budowlana, pow. 1500 m2, cena 154.000 zł
2592/1821/OGS Piastów, budowlana, pow. 1394 m2, cena 770.000 zł
2591/1821/OGS Brwinów, Otrębusy, budowlana, pow. 1200 m2, cena 480.000 zł
2590/1821/OGS Lesznowola, Janczewice, budowlana, pow. 1500 m2, cena 330.000 zł
2589/1821/OGS Pruszków, budowlana, pow. 883 m2, cena 295.000 zł
2588/1821/OGS Warszawa, Ursus, budowlana, pow. 799 m2, cena 750.000 zł
2587/1821/OGS Żabia Wola, Osowiec, budowlana, pow. 1500 m2, cena 157.000 zł
2586/1821/OGS Brwinów, budowlana, pow. 860 m2, cena 255.000 zł
2585/1821/OGS Brwinów, budowlana, pow. 840 m2, cena 255.000 zł
2583/1821/OGS Mszczonów, budowlana, pow. 5000 m2, cena 450.000 zł
2578/1821/OGS Nadarzyn, Wolica, usługowa, pow. 5075 m2, cena 1.421.000 zł
2574/1821/OGS Nadarzyn, Wolica, budowlana, pow. 1620 m2, cena 385.000 zł
2568/1821/OGS Nadarzyn, budowlana, pow. 1050 m2, cena 230.000 zł
2567/1821/OGS Nadarzyn, Urzut, budowlana, pow. 1000 m2, cena 165.000 zł
2566/1821/OGS Nadarzyn, Urzut, rolna, pow. 950 m2, cena 165.000 zł
2562/1821/OGS, Grodzisk Maz., Książęnice, rolna, pow. 1500 m2, cena 185.000 zł
2551/1821/OGS Nadarzyn, budowlana, pow. 1300 m2, cena 217.000 zł
2550/1821/OGS Nadarzyn, Stara Wieś, budowlana, pow. 1000 m2, cena 115.000 zł
2549/1821/OGS Nadarzyn, Rozalin, budowlana, pow. 5700 m2, cena 456.000 zł
2548/1821/OGS Ożarów Maz., budowlana, pow. 640 m2, cena 259.000 zł
2546/1821/OGS Ożarów Maz., budowlana, pow. 640m2, cena 260.000 zł
2544/1821/OGS Michałowice, Pęcice Małe, budowlana, pow. 650 m2, cena 270.000 zł
2543/1821/OGS Podkowa Leśna, budowlana, pow. 2500 m2, cena 349.000 zł
2542/1821/OGS Jaktorów Chylice, budowlana, pow. 3000 m2, cena 300.000 zł
2541/1821/OGS Puszcza Mariańska, Michałów, budowlana, pow. 11000 m2, cena 220.000 zł
2540/1821/OGS Radziejowice, Nowe Budy, budowlana, pow. 8600 m2, cena 130.000 zł
2538/1821/OGS Nadarzyn, Rozalin, budowlana, pow. 9900 m2, cena 1.683.000 zł
2537/1821/OGS Nadarzyn, Rozalin, budowlana, pow. 1390 m2, cena 239.000 zł
2516/1821/OGS Stare Babice, Janów, budowlana, pow. 1600 m2, cena 399.000 zł
2513/1821/OGS Grójec, usługowa, pow. 826 m2, cena 340.000 zł
2512/1821/OGS Nadarzyn, Urzut, przemysłowa, pow. 35600 m2, cena 7.137.000 zł
2511/1821/OGS Nadarzyn, Urzut, przemysłowa, pow. 10471 m2, cena 2.095.000 zł
2510/1821/OGS Nadarzyn, Rusiec, budowlana, pow. 1423 m2, cena 221.000 zł
2509/1821/OGS Nadarzyn, Rusiec, budowlana, pow. 1445 m2, cena 224.000 zł
2508/1821/OGS Nadarzyn, Rusiec, budowlana, pow. 1527 m2, cena 240.000 zł
2507/1821/OGS Nadarzyn, Rusiec, budowlana, pow. 1386 m2, cena 215.000 zł
2506/1821/OGS Nadarzyn, Rusiec, budowlana, pow. 1145 m2, cena 178.000 zł
2505/1821/OGS Nadarzyn, Rusiec, budowlana, pow. 1234 m2, cena 192.000 zł
2504/1821/OGS Nadarzyn, Rusiec, budowlana, pow. 1575 m2, cena 245.000 zł
2503/1821/OGS Grodzisk Maz., Szczęsne, budowlana, pow. 1500 m2, cena 179.000 zł
2500/1821/OGS Żabia Wola, Osowiec, budowlana, pow. 1500 m2, cena 157.000 zł
2499/1821/OGS Żabia Wola, Oddział, rolno – budowlana, pow. 18700 m2, cena 748.000 zł
2498/1821/OGS Nadarzyn, Stara Wieś, budowlana, pow. 1184 m2, cena 120.000 zł
2497/1821/OGS Nadarzyn, Rusiec, budowlana, pow. 1100 m2, cena 210.000 zł
2496/1821/OGS Nadarzyn, Rusiec, budowlana, pow. 1300 m2, cena 210.000 zł
2495/1821/OGS Nadarzyn, Urzut, budowlana, pow. 1500 m2, cena 165.000 zł
2494/1821/OGS Pruszków, budowlana, pow. 1500 m2, cena 2.500.000 zł
2487/1821/OGS Stare Babice, Borzęcin Mały, budowlana, pow. 900 m2, cena 185.000 zł
2485/1821/OGS Jaktorów, Chylice, budowlana, pow. 1272 m2, cena 220.000 zł
2477/1821/ODS Brwinów, Owczarnia, budowlana, pow. 900 m2, cena 250.000 zł
2468/1821/OGS Strzeniówka, budowlana, pow. 2300 m2, cena 529.000 zł
2467/1821/OGS Stare Babice, Lipków, budowlana, pow. 2000 m2, cena 790.000 zł
2466/1821/OGS Kanie, budowlana, pow. 1001 m2, cena 200.000 zł
2464/1821/OGS Nadarzyn, inwestycyjna, pow. 5465 m2, cena 1.000.000 zł
2463/1821/OGS Mszczonów, Marków-Świnice, leśna, pow. 21 700m2, cena 651.000 zł

ZAINTERESOWAŁA CIĘ NASZA OFERTA, DZWOŃ: (22) 730-33-40

CHCESZ SPRZEDAĆ NIERUCHOMOŚĆ, ZGŁOŚ: (22) 730-33-43

O G Ł O S Z E N I A

Drobne od osób prywatnych za darmo!
Wyslij treść SMS na nr. 885 585 001

DAM PRACĘ:

-**D**uża hurtownia spożywcza w Nadarzynie zatrudni kierowców z kat. B i C tel. 604 492 736

-**D**uża hurtownia w Nadarzynie: soki, napoje, piwo zatrudni Przedstawicieli Handlowych z doświadczeniem tel. 604 492 736, 609 611 029

-**H**urtownia spożywcza w Nadarzynie zatrudni do działu handlowego z jęz.angielskim rekrutacja@flesch.pl

-**H**urtownia spożywcza w Nadarzynie zatrudni do obsługi strony sklepu internetowego z jęz.angielskim rekrutacja@flesch.pl

-Zatrudnię fryzjera do salonu „CARE" w Ursusie, ul. Kolorowa 19 lok. 153 (wejście od ul. Sosnkowskiego po schodach w dół). Tel. 883 991 174

-**Z**atrudnimy Van Salesów do bezpośredniej sprzedaży produktów spożywczych. Tel. 604 492 736

SZUKAM PRACY:

-**P**ani poszukuje pracy chałupniczej, podejmie się sprzątania mieszkania, domu, mycia okien. Tel. 511 090 872

-**P**odejmę pracę chałupniczą. Tel. 574 215 996

AUTOMOTO:

-**K**olekcjoner kupi auta z PRL. Tel. 516 774 069

-**K**olekcjoner kupi części do polskich, starych motocykli: sokół, sm500, lech, cws, podkowa, niemen, łucznik, perkun, tornedo. Kupię najdrobniejsze części. Tel. 505 529 328

-**K**olektor ssący do Renault Scenic 1,6 16 V stan bardzo dobry sprzedam. Cena: 50 zł. Tel. 509 635 494

-**K**upię każdy samochód osobowy i dostawczy, również rozbity i bez dokumentów. Tel. 519 353 990

-**K**upię starszego mercedesa. Może być do remontu lub w dobrym stanie. Tel. 668 171 639

-**K**upię przedwojenne motocykle oraz części: ramy, koła, baki, lampy, przednie zawieszenia itp. Tel. 516 774 069

-**K**upię stare auta: warszawę, syrenę, fiata, garbusa, nysę, malucha, mikrusa oraz wszelkiego rodzaju części. Mile widziane części karoseryjne. Tel. 516 774 069

-**K**upię stare motocykle: komara, motorynkę, shl, wfm, junaka, rysia, zaka oraz części wszelkiego rodzaju: koła, gaźniki, silniki itp. el. 516 774 069

-**K**upię stary motocykl japoński, może być niesprawny i bez dokumentów. Warunek: palony z kopa. A także z PRL: osa, wfm, wsk, motorynka, komar, shl. Tel. 516 774 069

-**P**asjonat starej motoryzacji kupi motocykle z okrsu PRL, przedwojenne. Tel. 516 774 069

-**S**przedam auto zabytkowe MG.B.GT 1973 r, stan oryginalny. Sprawne. Tel. 516 774 069

-**S**przedam Ford F100 pickup z 1965 r. Sprawny. Tel. 516 774 069

-**S**przedam nowe koło dojazdowe Honda Civic Touver 2014 oraz podnośnik. Opona T135/60/D16101M DUNLOP. Cena: 300 PLN. Tel. 514 001 004

-**S**przedam Opel Corsa 1999 r, 1.0, 5-drzwiowy, brązowy. Tel. 506 699 672

-**S**przedam Peugot 307. Ważne OC i przegląd. 2003r 1,4. Cena: 6700 PLN. Tel. 794 075 280

-**S**przedam Peugot Partner II Tepee, rok 2008, srebrny, 5-cio os. 1,6 HDI. Cena: 14 500 PLN. Tel. 694 146 194

-**S**przedam przedwojenny motocykl: Expres K100 z 1937 r. Tel. 516 774 069

-**S**przedam Mercedesa 115d 74 r. po remoncie. Tel. 505 053 692

-**S**przedam Mini Moris 74 r. Tel. 505 053 692

-**S**przedam VW GOLF KOMBI 1,9 TDI, rok 2005, srebrny, cena: 7 200 PLN. Tel. 507 122 538

-**S**przedam VW model 3 rok 1963. Tel. 505 053 692

NIERUCHOMOŚCI:

-**B**ramki k. Błonia dom z działką 3 ha przy trasie na Poznań, media. Tel. 505 345 767

-**D**ziałkę budowlaną sprzedam 1579 m2 Odrano Wola - Grodzisk Maz. Cena: 213 tys zł, media w ulicy. Tel. 510 407 176

-**L**okal 56 m2 na piętrze przy ul. Chełmżyńskiej w Warszawie na usługi lub sklep internetowy wynajmę. Tel. 698 391 331

-**S**przedam działkę 1300 m2 w Komorowie: plan zabudowy bliźniaczej, zabudowana połowa działki – pół bliźniaka 200 m2 + domek gospodarczy i 2 garaże na samochody: ciężarowy i dostawczy. Druga połowa działki przeznaczona na nadbudowanie lub rozbudowę domu. Budynek z lat 70 – tych z cegły szczelinówki (MAX), stropodach kryty blachą. Wszystkie media. Ulica Cicha, stary Komorów, 7 min. do WKD, 3 min. do szkoły, KW. Cena: 1,6 mln. do negocjacji. Tel. 22 758 05 92

-**S**przedam działkę 1500 m2 we wsi Szczęsne k. Grodziska Maz. Posiada warunki zabudowy i media. Tel. 506 293 160

-**S**przedam działkę rolną 4,5 tys. m2, dom mieszkalny 100 m2 + budynki gospodarcze w miejscowości Kuchary, gmina Czerwińsk nad Wisłą – 54 km od Warszawy. Cena: 250 tys. zł. Tel. 663 179 403

-**S**przedam siedlisko na wsi z domem do remontu (40 m2) przy drodze asfaltowej. Działka 3 000 m2. Zaborowo k. Płońska. Cena: 87 tys. Tel. 606 830 890

-**U**rsus dom sprzedam: 6 pokoi, 120 m2, wysoki parter z piętrem. Trzy garaże. Tel. 505 345 767

-**W**ynajmę pokój z garażem. Warszawa - Ursus. Tel. 505 345 767

MATRYMONIALNE:

-**W**dowa kulturalna. uczciwa, zadbana, młodszy wygląd; pozna wdowca 68-77 lat, bez nałogów - dobrego człowieka. Pruszków i bliskie okolice. Tel. 695 482 531

-**W**dowiec kulturalny, bez nałogów, pracujący pozna Panią na stałe, myślącą poważnie o związku. Potrafię zadbać o drugą osobę. Mam 53 lata, 170 cm wzrostu. proszę pisać sms oraz dzwonić. Tel. 601 263 231

KUPIĘ - SPRZEDAM:

-**A**ntyczne meble, obrazy, srebra, platery, szable, bagnety, orzełki, książki, odznaki, odznaczenia, pocztówki, bibeloty zakupię – za gotówkę. Tel. 504 017 418; 601 336 063

-**B**iałą broń kupię: szable, bagnety, chełmy, czapki, płaszcze, bluzy z lat: 1919 - 1939. Tel. 516 774 069

-**D**rewno opałowo - kominkowe, różne. 70 zł mp. Waszawa. Tel. 514 640 779

-**K**ask motocyklowy sprzedam, nowy, cena: 170 zł. el. 574 215 996

-**K**olekcjoner kupi części do polskich, starych motocykli: sokół, sm500, lech, cws, podkowa, niemem, łucznik, perkun, tornedo, orle. Kupię najdrobniejsze części. Tel. 505 529 328

-**K**olekcjoner kupi pamiątki związane z Powstaniem Warszawskim: listy, zdjęcia, dokumenty i inne ciekawe przedmioty. Tylko oryginały. Tel. 505 529 328

-**K**ompresor sprzedam. Tel. 726 883 910

-**K**upię bajki na kliszch na rzutnik Ania i Jacek i sprzęt Radmor. Tel. 693 336 264

-**K**upię blacharskie rzeczy do Warszawy, Syreny: drzwi, błotniki, progi, fartuchy itp. Tel. 516 774 069

-**K**upię części do czołgów i samolotów sprzed 1945 r. Interesują mnie nawet drobne części. Dla Ciebie może są bez wartości, a ja dobrze zapłacę. Tel. 505 529 328

-**K**upię wojenne przedmioty: szable, bagnety, hełmy, czapki, mundury, odznaki itd. oraz stare motocykle-części: silniki, ramy, baki, koła, kosze i inne. Tel. 505 529 328

-**K**upię topole na pniu, olchę, i inne. Tel. 514 640 779

-**K**upię auta z czasów PRL: fiat, syrena, warszawa, wołga, moskwicz, mikus, zaporożec, wartburg, nysa i inne ciekawe oraz stare motocykle - części. Także stare motocykle i wszelkie części. Tel. 505 529 328

-**K**upię części blacharsie VW Garbus, Syrena, Warszawa, Nysa i inne. Tel. 516 774 069

-**K**upię damski rower z obniżoną ramą, chętnie górala w rozsądnej cenie. Góra Kalwaria. Tel. 506 582 174

-**K**upię stare szyldy reklamowe emaliowane lub drewniane. Tablice rejestracyjne z USA itp. el. 516 774 069

-**K**upię topole na pniu, olchę, sosne i inne. Tel. 514 640 779

-**K**upię zabytkowe rowery: Kamiński, Rybowski, Łucznik, Wicher, Zawadzki, Lipiński, Wehren, Huragan, Jaguar i inne ciekawe oraz części. Tel. 505 529 328

-**K**urtkę męską 3/4 zimową z kapturem sprzedam, brązowa. Cena: 250 zł. Tel. 574 215 996

-**L**epik na gorąco sprzedam ok. 200 kg, cena 250 zł do negocjacji. Tel. 660 930 281 po 15-tej

-**N**ową, czarną marynarke z weluru sprzedam. Cena: 50 zł. Wzrost: 182 cm, obwód klatki piersiowej: 96 cm,. Tel. 660 930 281 po 15-tej

-**O**dkurzacz karcher sprzedam, cena: 150 zł. Tel. 574 215 996

-**O**kazja! Sprzedam bardzo tanio: kanapę, szafę, wersalkę, fotele, dwa stoliki, stół ławę w związku z likwidacją mieszkania. Meble używane, dobrze utrzymane, ceny do uzgodnienia na miejscu. Tel. 606 450 565

-**O**kazja! Sprzedam komplet nowych 25 płyt: *Lista przebojów Marka Niedźwieckiego* wydanych z okazji 25-lecia Programu Trzeciego PR. Cena: 150 zł. Tel. 506 372 030

-**O**kazja! Sprzedam kożuch damski z kapturem produkcji polskiez z Kurowa, brązowy, mało używany, jak nowy, cena: 300 zł. Tel. 660 930 281 po 15-tej

-**O**kazja! Sprzedam trzy nowe garnitury dobrej jakości o wymiarach 170x108 cm. Cena do ustalenia. Tel. 506 372 030

-**O**kazja: wyprzedaż nowych garniturów w różnych kolorach, bardzo niska cena. Wzrost: 182 cm, obwód klatki piersiowej: 96 cm, obwód pasa: 92 cm. Tel. 660 930 281 po 15-tej

-**O**kna plastikowe; niemieckie wykonanie; balkonowe. 4 sztuki, wymiary: 130 cm na 98 cm. 4 sztuki: 500 zł za parę. Tel. 516 774 069

-**P**asjonat starej motoryzacji kupi stare motocykle, części. Płacę gotówką! Tel. 516 774 069

-**P**ianino Calipso nowe, czarne sprzedam. Tel. 505 345 767

-**P**o likwidacji szrotu sprzedam części do samochodów: resory do Fiata Ducato (4 szt.), hak holowniczy do terenówki Frontiery z atestem; lapmy: przód, tył, rozruszniki, alternatory do różnych marek starszych aut. Do Mercedesa 123 oblachowanie całego przodu. Głownice do VW i Merc. Tel. 22 758 05 92

-**P**ozłacane ramy (listwy) do obrazów sprzedam. Tel. 505 345 767

-**P**laton 12t z lat 50-tych sprzedam. Tel. 691 446 331

-**R**ower górski sprzedam. Rama męska, cena: 150 zł. Tel. 574 215 996

-**S**ilnik trójfazowy 1,5 KW 1400 obrot/min. sprzedam oraz silnik trójfazowy 1,1 KW 1400 obrot/min. Wyłacznik termiczny do w/w silników. Tel. 511 505 265

-**S**przedam 2 opony Bringestone: 245/40/17. Tel. 574 215 996

-**S**przedam biurko. Stan bardzo dobry. Tel. 574 215 996

-**S**przedam drzwi drewniane wewnętrzne, oszklone pokojowe w dobrym stanie. Tel. 698 391 331

-**S**przedam dvd, używane, sprawne. Cena: 40 zł. Tel. 574 215 996

-**S**przedam futro z norek nr. 46-48, kolor czekolada. Tel. 502 629 315

-**S**przedam klatki drewniane i plastikowe, ok. 50 sztuk. Tel. 505 345 767

-**S**przedam tanio nowe futro z nutrii, beżowe. Tel. (22) 758 21 18 Pruszków

-**S**przedam krewetki akwariowe, gupiki, molinezje i platki. Tel. 574 215 996

-**S**przedam nową kurtkę do kolan nr. 46-48 kolor czekolada. Tel. 502 629 315

-**S**przedam odkurzacz karcher. Cena: 150 zł. Tel. 574 215 996

-**S**przedam opony zimowe Fulda Kristal 205/55 R16. 200 pln za komplet. Tel. 601 537 283

-**S**przedam opony zimowe Pirelli: 195/65/15. Cena: 220 zł za komplet. Tel. 574 215 996

-**S**przedam piec Vailand wolnostojący, gazowy, jednofunkcyjny vito pend 100.200-400 metrów grzewczych, zasobnik wody Vailand 200 l. Kaloryfery nowe nowe, garażowe i łazienkowe, suszarki TANIO sprzedam. Tel. 516 774 069

-**S**przedam ponton, stan jak nowy, biało-czerwony, cena: 240 zł. Tel. 574 215 996

-**S**przedam tanio drzwi drewniane, białe pokojowe i łazienkowe oszklone w bardzo dobrym stanie. Tel. 698 391 331

-**S**przedam tanio kanapę dwuosobową i dwa fotele, kolor beżowy, stan b. dobry. Tel. 698 391 331

-**S**przedam tanio rowerek, boczne kółka+rączka do prowadzenia, konik na biegunach, hulajnogę trójkołową. Tel. 511 505 265

-**S**przedam telewizory używane, stan b. dobry (na działkę, do warsztatu). Odbiór osobisty. Tel. 794 379 429

-**S**zafę metalową, zamykaną na klucz, okazja 70 zł. Tel. 794 379 429

-**T**anio drzwi drewniane, białe pokojowe w b.dobrym stanie sprzedam. Tel. 698 391 331

-**W**ózek BEBECAR 3 w jednym, tanio sprzedam. Tel. 783 925 999

-**W**yprzedaż garażowa: starocie, płyty winylowe, stare rzeczy z PRL. Nadarzyn. Tel. 516 774 069

-**Z**iemia na podniesienie terenu: czarnoziem, humus. Cena do uzgodnienia. Tel. 514 640 779

-**Ż**arnowy młynek Bosch sprzedam. Tel. 691 446 331

USŁUGI:

-**D**ezynsekcja - deratyzacja. Skutecznie zwalczamy: prusaki, karaluchy, mrówki, pluskwy, myszy i szczury itp. Kontakt: www.insekt24.pl Tel. 533 780 170

-**M**asaż klasyczny - leczniczy: SHIATSU (masaż japoński). Tel. 504 140 257; 698 030 212

-**M**ycie kostki brukowej, elewacji, podjazdów, tarasów, ogrodzeń. Tel. 606 627 986

-**N**aprawa maszyn budowlaszych. Tel. 690 009 423

-**O**ddam kota (3-mce): czarny z biała krawatką, półpres. Tel. 512 98 97 10

-**O**dkleszczanie. Skuteczne zwalczanie KLESZCZY na Twojej posesji. Kontakt: www.insekt24.pl Tel. 533 780 170

-**O**dkomarzanie. Skutecznie zwalczamy komary na terenach zielonych. Pozbędziesz się bzyczącego problemu. Kontakt: www.insekt24.pl Tel. 533 780 170

-**P**iaskowanie metali, zabezpieczenia antykorozyjne, renowacja motocykli zabytkowych. el. 516 774 069

-**U**sługi wróżbiarskie znanego warszawskiego tarocisty: więcej informacji na stronie internetowej www.tarocista.pl

RÓŻNE

-**C**entrum Leczenia Pijawkami Gabinet Hirudoterapii. Milanówek ul. Tadeusza Kościuszki 24. Tel. 533 830 980

-**K**RUSZENIE BETONU, DUŻE ZLECENIA. TEL. 669 450 726

-**N**aturalny DOPING-CORDYCEPS. Ponad to wzmacja POTENCJĘ: www.wojtek.ganodermakawa.pl Tel. 698 030 212, 504 140 257

-**W**YBURZANIE OBIEKTÓW PRZEMYSŁOWYCH, BUDYNKÓW, MAGAZYNÓW. DUŻE OBIEKTY. TEL. 669 450 726

-**W**ycinka drzew, wywóz, przewozy busem, pielęgnacja trawników, żywopłotów, złom, itp. Tel. 515 146 480

-**Z**iemia na podniesienie terenu. Czarnoziem, humus. Cena do uzgodnienia. Tel. 514 640 779

-**P**rzepowiednie, doradztwo i wsparcie duchowe: www. tarocista.pl, tel. 600 103 891

POLECANE OFERTY DEWELOPERSKIE

Nadarzyn, dom wolnostojący, pow. 146m², działka 1000m², **cena 690.000 zł,** tel. 693 615 825

Raszyn, Janki, dom wolnostojacy, pow. 219m², działka 1070m², **cena 972.000 zł,** tel. 693 615 825

Janki , pół bliźniaka , pow. 145m², działka 475m², **cena 599.000 zł,** tel. 885 585 009

Pruszków , pół bliźniaka , pow. 122m², działka 370m², **cena 698.000 zł,** tel. 607 454 055

Milanówek, pół bliźniaka, pow. 160m², działka 500m², **cena 550.000 zł,** tel. 607 232 221

Piastów, dom wolnostojący, pow. 255m², działka 975m², **cena 650.000 zł,** tel. 607 232 221

Nadarzyn, dom wolnostojący, pow. 249m², działka 1200m², **cena 790.000 zł,** tel. 693 615 825

PRZYJMIEMY DO SPRZEDAŻY DOMY,DZIAŁKI I MIESZKANIA

KONTAKT: (22) 730 33 40
(22) 730 33 43

ZAPRASZAMY DEWELOPERÓW DO WSPÓŁPRACY PRZY SPRZEDAŻY MIESZKAŃ I DOMÓW

OBWIESZCZENIE WOJEWODY MAZOWIECKIEGO o zapewnieniu możliwości udziału społeczeństwa w trakcie przeprowadzenia ponownej oceny oddziaływania na środowisko przed wydaniem decyzji zmieniającej decyzję o zezwoleniu na realizację inwestycji drogowej

Działając na podstawie art. 33 ust. 1, w związku z art. 36 oraz 88 ust. 1 pkt 1 i w związku z art. 90 ust. 2 pkt 1 ustawy z dnia 3 października 2008 r. o udostępnianiu informacji o środowisku i jego ochronie, udziale społeczeństwa w ochronie środowiska oraz o ocenach oddziaływania na środowisko (tj. Dz. U. z 2017 r. poz. 1405 t.j.) informuję, że w tutejszym organie toczy się postępowanie w sprawie wydania decyzji o zezwoleniu na realizację inwestycji drogowej polegającej na: **„Budowa zachodniej obwodnicy Grodziska Mazowieckiego w ciągu drogi wojewódzkiej nr 579 odcinek od km 2+209,60 do km 9+560,51."**

Inwestor wnioskował o przeprowadzenie ponownej oceny oddziaływania na środowisko w ramach postępowania o zezwolenie na realizację inwestycji drogowej w dotyczący przeprowadzenia ponownej oceny oddziaływania na środowisko przedsięwzięcia polegającego na: **„Budowa zachodniej obwodnicy Grodziska Mazowieckiego w ciągu drogi wojewódzkiej nr 579 odcinek od km 2+209,60 do km 9+560,51."**

Inwestorem przedsięwzięcia jest Zarząd Województwa Mazowieckiego, reprezentowany przez Mazowiecki Zarząd Dróg Wojewódzkich w Warszawie, ul. Mazowiecka 14, 00-048 Warszawa.

Organem administracji właściwym do wydania decyzji o zezwoleniu na realizację inwestycji drogowej dla przedmiotowej inwestycji jest Wojewoda Mazowiecki, zaś organem właściwym do wydania postanowienia w sprawie uzgodnienia warunków realizacji przedsięwzięcia jest Regionalny Dyrektor Ochrony Środowiska w Warszawie.

Jednocześnie informuję o możliwości zapoznania się z niezbędną dokumentacją ww. sprawy, możliwości składania uwag i wniosków w formie pisemnej, elektronicznej i ustnej do protokołu, w terminie od 22.11.2017 r. do 22.12.2017 r. w Wydziale Infrastruktury Mazowieckiego Urzędu Wojewódzkiego w Warszawie (Pl. Bankowy 3/5, 00-950 Warszawa, pokój nr 504, pon. - pt. w godz. 12.00-16.00).

Złożone uwagi i wnioski zostaną rozpatrzone przez Regionalnego Dyrektora Ochrony Środowiska w Warszawie przed uzgodnieniem warunków realizacji przedmiotowego przedsięwzięcia.

Zgodnie z art. 35 cytowanej ustawy informuje się, że uwagi i wnioski złożone po upływie terminu, o którym mowa wyżej, pozostawia się bez rozpoznania.

WI-II.7820.2.2.2017.LO(LK)

Miejski Ośrodek Kultury „Kamyk"
zaprasza na spektakl
PioScenki
Inscenizowane piosenki i teksty
J. Przybory, W. Młynarskiego,
A. Osieckiej
reżyseria
Ewa Kłujszo
w wykonaniu teatru
„Po 20-tej"
25 listopada (sobota)
godz. 16:00
Miejsce: Ośrodek Kultury Chrześcijańskiej
ul. 3 Maja 124, Pruszków - Żbików

GRODZISK MAZOWIECKI. Targ Moli Książkowych i Płytowych w Poczekalni PKP

Sprzedaj swoje książki

W pierwszą niedzielę listopada w godz. 10.00 – 13.00 w grodziskiej Poczekalni PKP odbył się pierwszy Targ Moli Książkowych i Płytowych. Impreza zaplanowana jest jako cykliczna, organizowana będzie raz w miesiącu.

Tak ciekawa i potrzebna impreza zorganizowana została przez Poczekalnię PKP we współpracy z Biblioteką Publiczną, promując równocześnie całkowicie bezpłatne czytelnictwo książek oraz wydarzenia kulturalne organizowane przez obie te placówki.

Targ zorientowany jest na prywatnych wystawców, którzy chcieliby wyprzedać zasoby swojej biblioteczki – głównie książki, również płyty, zwłaszcza winylowe, filmy i czasopisma. Ponieważ powierzchnia jest ograniczona, a ważne jest zapewnienie komfortu kupującym i sprzedającym, decyduje kolejność zgłoszeń. Wystawianie jest bezpłatne.

Pierwsza edycja Targu okazała się bardzo udana. Zgłosiło się kilkunastu wystawców, być może uda się jeszcze zwiększyć powierzchnię wystawienniczą przez inne ustawienie stoisk. Przestrzeń Kulturze Przyjazna zapewniła wygodne kanapy i siedziska dla sprzedających, miłe towarzystwo, kawę na miejscu dla chętnych i przytulne otoczenie.

Książka za grosz

Przede wszystkim ceny – były bardzo niskie, większa część pozycji wystawiona została w cenach od 5 do15 zł. Rekordzistą był bestseller „Pięćdziesiąt twarzy Greya" do nabycia za złotówkę. Książki były najczęściej w stanie bardzo dobrym lub wręcz idealnym. Część z nich to tzw. nietrafione prezenty, zdublowane lub rozmijające się z zainteresowaniami obdarowanych – nigdy nie były używane i doskonale nadają się na prezenty świąteczne.

Oferta była bardzo bogata i ciekawa. Sprzedający wystawili dużo pozycji z kanonu literatury pięknej, polskiej i światowej – dość wymienić Prusa, Miłosza, Herlinga – Grudzińskiego, Szekspira, Hemingwaya czy Conrada („Lord Jim" w oryginale). Można było kupić pozycje tak modnych dziś autorów jak Pilch czy Twardoch. Były współczesne, bardzo dobre kryminały i dawne powieści grozy, jak słynny „Pies Baskerville'ów". Były książki kucharskie, a wśród nich też nietypowe, jak „Książka poniekąd kucharska" Joanny Chmielewskiej czy „Kuchnia znad Rozlewiska" Małgorzaty Kalicińskiej.

Bestsellery PRL – u

Dla wielbicieli klimatów PRL – u znalazła się „Kuchnia pod chmurką" wydana w 1981 r. przez Zakład Wydawniczo – Propagandowy PTTK lub pozycja „333 popkulturowe rzeczy PRL". Były współczesne romanse Nory Roberts i klasyczna już powieść „Kochanek Lady Chatterley". Były poradniki, książki z zakresu psychologii, podręczniki feng shui i fotografii cyfrowej, kieszonkowe słowniki oraz książki dla hobbystów, jak „Żeglarz i sternik jachtowy". Warto wspomnieć o pozycjach trudno osiągalnych, jak „Korespondencja Fryderyka Chopina z rodziną" lub „Modlitewnik Jasnogórski" w świetnym stanie. Przyciągały wzrok numery miesięcznika wnętrzarskiego „Weranda", ze wspaniałymi fotografiami, które nic nie straciły na aktualności.

Czym skorupka za młodu…

Licznie reprezentowane były książki dziecięce, zarówno klasyczne, jak „Pamiętniki Tatusia Muminka", oraz nowoczesne, jak „Encyklopedia Ilustrowana dla Dzieci" czy „Felix, Net i Nika". Dla tego typu pozycji z pewnością warto udać się na Targ w Poczekalni PKP – ceny w księgarniach są wysokie, a posiadanie własnej biblioteczki wyrabia w dziecku nawyk czytania, który korzystnie wpłynie choćby na znajomość ortografii, nie mówiąc o rozwoju intelektualnym i szkolnych ocenach.

Winyle w dobrej formie

Osobną grupę, o której trzeba koniecznie wspomnieć, stanowiły stare płyty winylowe – gratka dla kolekcjonerów. Biorąc za dobrą monetę zapewnienia sprzedawców, były one często w doskonałym stanie technicznym. Kolekcja płyt winylowych z nagraniami Krzysztofa Krawczyka sprzedała się niemal od razu, przechodząc w ręce nabywców – nastolatków. Były płyty winylowe z lat 70 – tych: zespołu „2+1", Urszuli Sipińskiej czy Anny German, a nawet płyta z muzyką country. Jednym słowem: dla każdego coś dobrego, a kupujący często kupowali od razu po kilka pozycji, płyt lub książek.

***

Następne targi w pierwszą niedzielę grudnia tj. 3.12. W imieniu organizatorów serdecznie zapraszamy!

Tekst i foto:
Sylwia Pańków

R E K L A M A

SPRZEDAM KAWALERKĘ W GRODZISKU MAZOWIECKIM
Nr oferty: 3417/1821/OMS
Powierzchnia: 21m2
Parter
Miejsce parkingowe na zamkniętym terenie
Cicha i spokojna okolica
cena: 120.000 zł
kontakt: 663 335 444

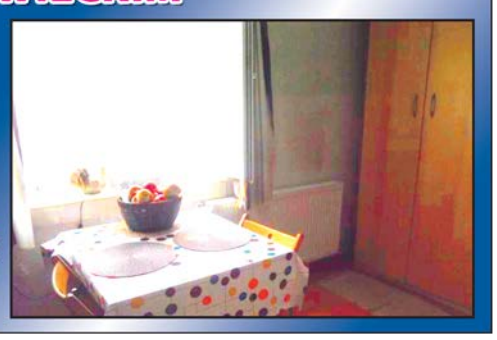

SPRZEDAM KAWALERKĘ W KOSZAJCU
Nr oferty: 3382/1821/OMS

Powierzchnia: 28m2
I piętro
Ogródek rekreacyjny
Garaż
Piwnica
cena: 120.000 zł
kontakt: 663 335 444

SM NOVUS. Seniorki zmieniają się jak za dotknięciem „czarodziejskiej różdżki"

Zawsze warto pięknym być

Akcja „Metamorfoza dla Seniorów" rozpoczęła się 6 października od spotkania związanego ze zdrowiem, ochroną zdrowia jak i profilaktyką. Kolejne spotkanie odbyło się 10 listopada w klubie SM Novus.

Organizatorami i pomysłodawcami akcji są Mirosław Czubek z Klubu SM Novus oraz przedstawiciele firmy Souvre Internationale Anna Bosak i Marlena Szcześniak.

Celem spotkań jest aktywizacja osób dojrzałych, poprawa świadomości w zakresie zdrowego odżywiania, zdrowego stylu życia, nauka dbania o siebie w okresie dojrzałości.

Świadomość przede wszystkim

Bardzo ważne jest uświadomienie osobom starszym, że przebieg starzenia się jest zależny od kilku czynników m.in.: trybu życia, jaki dana osoba prowadziła w młodości, wieku dojrzałym, nałogów, troski o zdrowie, aktywności ruchowej, racjonalnego odżywiania, pracy, umiarkowania liczby stresów.

Dlatego też organizatorzy postanowili „odmłodzić" seniorów z klubu SM Novus, ponieważ wierzą oni głęboko w teorię ze za zewnętrzną metamorfozę idzie także przemiana wewnętrzna.

Pełna metamorfoza

Spośród uczestników akcji zostały wybrane 2 seniorki do pełnej metamorfozy, którym zaproponowana została całkowita metamorfoza pod okiem wyspecjalizowanych osób, m.in. fryzjerki, wizażystki i stylistki. Ponadto każda z uczestniczek miała możliwość uzyskania eksperckich porad stylistycznych, kosmetycznych, dietetycznych czy psychologicznych.

W gronie ekspertów gościliśmy:

Studio Urody Marzenia z Pruszkowa – Panie Fryzjerki wykonały dla nas dwie fryzury, bardzo fachowe i profesjonalne podejście. Każdemu polecamy gorąco!

Elegancja i wytworność

Pani Marzena z fryzjerstwem jest związana od wielu lat. Jej sprawne ręce przeistaczają seniorki w damy i eleganckie kobiety. Lubi i szanuje starszych ludzi. Dobrze jej się z nimi współpracuje.

Katarzynę Wołkońską – wizażystkę, osobę młodą, która z ogromną pasją i zaangażowaniem podchodzi do swojej pracy. Kasia przygotowała dla seniorek dwa makijaże dzienny i wieczorowy.

Ewelinę Fiks – stylistkę, osobę, która ma w sobie niesamowity dar do wydobywania piękna z każdej osoby, dzięki jej stylizacjom zobaczyć więc mogliśmy kobiety zadbane i eleganckie, niekiedy odważnie zawadiackie. Ewelina ma ogromny szacunek dla każdego człowieka dzięki temu każda osoba oddana w jej ręce jest profesjonalnie zaopiekowana i czuje się dopieszczona pod każdym względem.

Katarzynę Ogórek, która zadbała o prelekcję na temat zdrowego odżywiania, zdrowego stylu życia. Kasia na tę okazję przygotowała zdrowe przekąski i napoje.

Annę Bosak i *Marlenę Szcześniak*, które przybliżyła uczestnikom produkty marki Souvre Internationale a także wykonały zabiegi pielęgnujące, odmładzające, odświeżające, zmniejszające zmarszczki i redukujące oznaki zmęczenia.

Cenne porady

Seniorki otrzymały cenne porady jak dbać o dłonie jesienią i zimą, jak zabezpieczać skórę twarzy przed mrozem, jak przygotować się na „wielkie wyjście", i wiele innych. Każda z chętnych osób mogła przetestować kosmetyki na własnej skórze jak również dobrać zapach perfum do swojej osobowości.

Podsumowując spotkanie zarówno uczestniczki jak i organizatorzy wyrazili chęci ponownego spotkania i kontunuowania współpracy pomiędzy seniorami. Bardzo ważne jest aby osoby starsze czuły się potrzebne, zaopiekowane i żeby w każdej sytuacji w jakiej się znajdą mogły liczyć na wsparcie i pomoc.

Warto się starać

Niektórzy dawno temu uznali, że właściwie nie ma już dla kogo się starać a my starałyśmy się to zmienić. Bo nigdy nie jest za późno na zmiany.

Jim Rohn powiedział: *musisz wziąć osobistą odpowiedzialność. Nie możesz zmienić okoliczności, pór roku, albo wiatru, ale możesz zmienić siebie. To jest coś, nad czym masz władzę.*

Podkreślić należy że uczestnictwo w akcji było bezpłatne, a wszyscy występujący eksperci mieszkają i świadczą swoje usługi w Piastowie. Dla każdego z uczestników przewidziane były upominki i zniżki do specjalistów w zakresie pielęgnacji i dbania o siebie.

Mirosław Czubak
Fot. ***Justyna Parchan***

U NAS. Mamy też chcą mieć coś z życia

Szczęśliwe kobiety biznesu

Za nami ważne wydarzenie organizowane dla piastowskich MAM. 9 listopada w klubie SM „NOVUS" wraz z Panem Mirosławem Czubak miałyśmy przyjemność współtworzyć wydarzenie „Zdrowa i Piękna Mama".

Celem spotkania było uświadomienie kobietom, mamom tego jak ważna w życiu każdej kobiety jest umiejętność zadbania o siebie i swoje potrzeby.

Były z nami tego dnia niesamowite kobiety, które są idealnym przykładem szczęśliwych kobiet biznesu, kobiet które wybrały drogę własnego biznesu jako najlepszą drogę do rozwoju.

Świadoma profilaktyka

Jedną z prelegentek była *Monika Słowińska*, która przedstawiła zebranym swój autorski program „Piersi w SPA" oraz zaprezentowała naturalne świece sojowe, wyrabiane przez siebie.

Program Moniki obejmuje szerzenie świadomości o profilaktyce samobadania biustu, tego dnia Monika pokazała nam jak należy dbać o swoje piersi, a także opowiedziała nam o naturalnym zapobieganiu chorobom. Kolejna prelegentką była *Katarzyna Ogórek*, która opowiedziała o zdrowym odżywianiu i gotowaniu a także przygotowała dla uczestników zdrowy napój.

Wykład wygłosiła też Anna Bosak, przedstawiciel formy Souvre Internationale. Ania przybliżyła uczestnikom profil firmy Souvre, opowiedziała o produktach jakie firma przygotowała z myślą o kobietach i ich rodzinie.

Piękno i relaks

Uczestniczki poddane zostały zabiegom kosmetycznym, nawilżającym i odmładzającym, które specjalnie na tę okazję zafundowała firma Souvre Internationale.

Stronę fotograficzną przedsięwzięcia wzięło na swoje ramiona Studio MaKu Justyna Parchan. Niesamowici, ciepli, pełni empatii fotografowie, którzy skradli serca maluszków i ich mam. Gorąco polecamy ich usługi!

Specjalnie dla przybyłych mam opiekę nad potomstwem przejęli animatorzy z firmy HAPS z Piastowa. Firma zajmuje się animacjami dziecięcymi i ufundowała główną nagrodę czyli animację wybranych urodzin, którą wygrała Pani Katarzyna Ufnal. Serdecznie gratulujemy!

Potęga niezależności

Podsumowując wydarzenie swoją historię biznesową opowiedziała Marlena Szcześniak. Marlena przybliżyła tematy związane z podejmowaniem dodatkowej pracy jako alternatywnego źródła dochodu.

Opowiedziała o możliwościach jakie daje dzisiejszy świat, o perspektywach jakie są na wyciągnięcie ręki dla osób, które chcą stać się osobami niezależnym i przedsiębiorczymi.

Z niecierpliwością czekamy na kolejne wydarzenia dla kobiet, uświadamiają nam one jak ważne jest spotkanie na swojej drodze właściwych osób.

Mirosław Czubak
Fot. ***Justyna Parchan***

OFERTY TYLKO U NAS

Mieszkanie na sprzedaż — Pruszków
207 000 PLN — 3 pok., 47 m2

Nr oferty: 3426/1821/OMS

Rok budowy:	1965
Stan:	do remontu
Piętro:	4
Typ kuchni:	ciemna
Kontakt	22 730 33 43

Mieszkanie na sprzedaż — Pruszków
690 000 PLN — 4 pok., 122 m2

Nr oferty: 2386/1821/OMS

Rok budowy:	2013
Stan:	idealny
Piętro:	1
Typ kuchni:	otwarta
Kontakt	22 730 33 40

Mieszkanie na sprzedaż — Pruszków
227 000 PLN — 2 pok., 36 m2

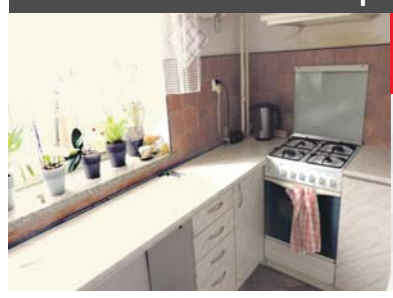

Nr oferty: 3283/1821/OMS

Rok budowy:	1999
Stan:	dobry
Piętro:	parter
Typ kuchni:	widna
Kontakt	22 730 33 40

Mieszkanie na sprzedaż — Pruszków
281 000 PLN — 3 pok., 55 m2

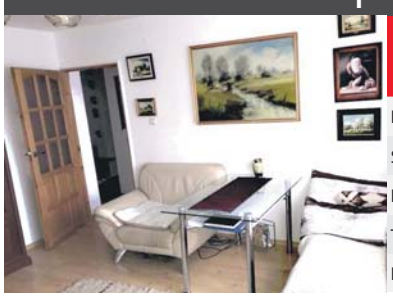

Nr oferty: 3422/1821/OMS

Rok budowy:	1968
Stan:	bardzo dobry
Piętro:	2
Typ kuchni:	widna
Kontakt	22 730 33 40

Mieszkanie na sprzedaż — Grodzisk Mazowiecki
329 000 PLN — 4 pok., 79 m2

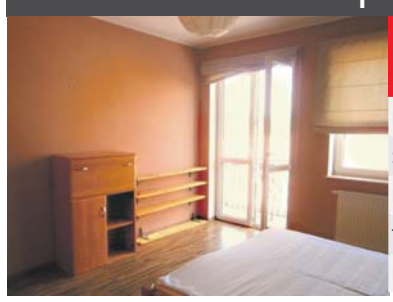

Nr oferty: 3121/1821/OMS

Rok budowy:	2010
Stan:	dobry
Piętro:	2
Typ kuchni:	otwarta
Kontakt	22 730 33 43

Działka na sprzedaż — Nadarzyn, Rusiec
180 000 PLN — 1000 m2

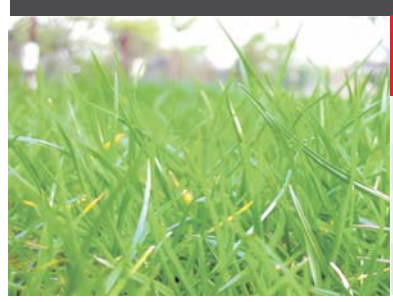

Nr oferty: 2608/1821/OGS

Rodzaj działki	budowlana
Kształt	prostokąt 27mx30m
Media	tak
Kontakt	22 730 33 40

Działka na sprzedaż — Nadarzyn, Stara Wieś
175 000 PLN — 1200 m2

Nr oferty: 2130/1821/OGS

Rodzaj działki	budowlana
Kształt	prostokąt 30mx40m
Media	tak
Kontakt	22 730 33 43

Działka na sprzedaż — Kajetany
635 000 PLN — 4100 m2

Nr oferty: 2032/1821/OGS

Rodzaj działki	przemysłowa
Kształt	prostokąt 28mx150m
Media	tak
Kontakt	22 730 33 40

Dom na sprzedaż — Duchnice
349 000 PLN — 4 pok., 85 m2

Nr oferty: 1425/1821/ODS

Rok budowy:	1937
Stan:	do remontu
Typ domu	wolnostojący
Pow. działki	1405 m .kw.
Kontakt	22 730 33 43

Dom na sprzedaż — Ożarów Mazowiecki
2 200 000 PLN — 6 pok., 200 m2

Nr oferty: 895/1821/ODS

Rok budowy:	2008
Stan:	idealny
Typ domu	wolnostojący
Pow. działki	1400 m .kw.
Kontakt	22 730 33 40

Dom na sprzedaż — Nadarzyn, Szamoty
1 030 000 PLN — 7 pok., 280 m2

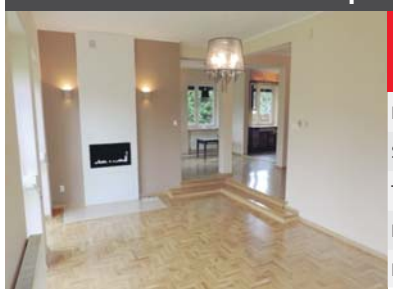

Nr oferty: 1665/1821/ODS

Rok budowy:	2002
Stan:	bardzo dobry
Typ domu	wolnostojący
Pow. działki	1000 m .kw.
Kontakt	22 730 33 43

Dom na sprzedaż — Ołtarzew
800 000 PLN — 6 pok., 250 m2

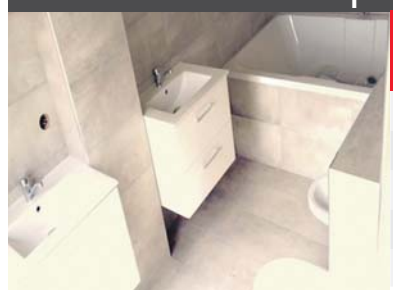

Nr oferty: 1590/1821/ODS

Rok budowy:	2015
Stan:	do wykończenia
Typ domu	wolnostojący
Garaż	tak
Kontakt	22 730 33 40

Dom na sprzedaż — Milanówek
398 000 PLN — 7 pok., 270 m2

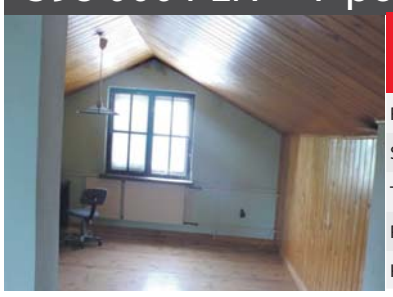

Nr oferty: 1671/1821/ODS

Rok budowy:	1980
Stan:	do remontu
Typ domu	wolnostojący
Pow. działki	980 m .kw.
Kontakt	22 730 33 43

Dom na sprzedaż — Brwinów
370 000 PLN — 4 pok., 140 m2

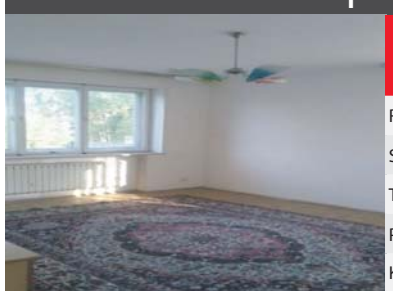

Nr oferty: 1688/1821/ODS

Rok budowy:	1985
Stan:	do remontu
Typ domu	wolnostojący
Pow. działki	1092 m .kw.
Kontakt	22 730 33 40

Dom na sprzedaż — Stare Babice
1 150 000 PLN — 6 pok., 210 m2

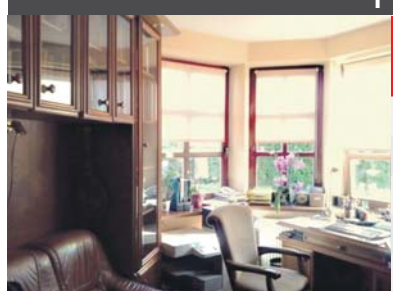

Nr oferty: 1202/1821/ODS

Rok budowy:	2000
Stan:	bardzo dobry
Typ domu	wolnostojący
Pow. działki	1500 m .kw.
Kontakt	22 730 33 43

CHCESZ SZYBKO I DOBRZE SPRZEDAĆ MIESZKANIE, DOM, DZIAŁKĘ? 22 730-33-40/43

ZATRUDNIMY AGENTÓW - POŚREDNIKÓW NIERUCHOMOŚCI TEL. 604 - 492 - 736