ROK VI NR 20
(CXXVIII)
9 LISTOPADA
2017
GAZETA BEZPŁATNA
NAKŁAD 30 000
ISSN 2084-6460

FLESCH Mazowsza

Pruszków, Warszawa, Michałowice, Reguły, Piastów, Brwinów, Nadarzyn, Opacz, Raszyn, Jaktorów, Grodzisk Mazowiecki, Milanówek, Nowa Wieś, Żabia Wola, Komorów, Ursus, Podkowa Leśna,

FLESCH NIERUCHOMOŚCI
www.nieruchomosci.flesch.pl
e-mail: nieruchomosci@flesch.pl

05-840 Pruszków
ul.Bolesława Prusa 95
(Al.Wojska Polskiego róg ul.Plantowej)
godziny otwarcia:
pn.-pt. : 9.00-18.00
sobota: 9.00-15.00
tel. (22) 730 33 40 ; 730 33 43

AKTUALNOŚCI str. 2

Ścigany przez 3 powiaty

U NAS str. 3

C. L. „Niedźwiadek"

LISTOPAD str. 15

Świętujemy niepodległość

zmontujemy Ci
pracę
nowe wyższe stawki
produkcja
i montaż podzespołów
praca w Pruszkowie
zadzwoń
501 326 691
lub wyślij sms
Agencja zatrudnienia (nr lic. 47)
randstad

KREDYTY I POŻYCZKI
- Gotówkowe , konsolidacyjne dla FIRM i ROLNIKÓW
- Specjalna oferta dla osób z komornikiem
- Bez sprawdzania w BIK i bez udokumentowanego dochodu
- Bez BIK na zakup lub pod zastaw samochodu
- Wszystkie Banki i Firmy pozabankowe w jednym miejscu
Zadzwoń: 883 757 868
503 093 651
MD EXPERT
Eksperci Finansowi

FIRMA RAFLEN
oferuje wywóz zbędnych rzeczy:
- opróżnianie piwnic, mieszkań, magazynów
- wywóz mebli, złomu
- pozostałości po remontach
Tel: 502 281 186
www.raflen.pl

jesteśmy
w internecie
www.fleschmazowsza.com.pl

SKUP WŁOSÓW
SKUPUJEMY WŁOSY NATURALNE
OD 40 cm
NAWET DO 8000 zł/kg
www.polskiewlosy.pl
Więcej info:
669 715 663
508 091 281

Stylowy i niezawodny
NOWE korando
POZNAJ MNIE

SSANGYONG
MADE IN KOREA
PAŃSTWA DEALER
JAWORSKI-GAJEWSKI,UL.OCZAPOWSKIEGO 15, WARSZAWA-BIELANY, TEL. 22 569 92 10, 601 378 621, WWW.SSANGYONG-JG.PL

R E K L A M A

Mięśniaki macicy

Jeśli jesteś kobietą, u której:
- stwierdzono mięśniaki macicy, z których conajmniej jeden ma średnicę 30mm,
- występują bardzo obfite miesiączki z dolegliwościami,
- dotychczasowe leczenie nie spełniło Twoich oczekiwań i grozi Ci operacja.

Skontaktuj się z nami, spróbujemy Ci pomóc!

Przeprowadzimy bezpłatnie badania wstępne (ogólne, hormonalne, USG, gęstość kości) **i zaproponujemy użycie najnowocześniejszych leków pod pełną kontrolą lekarską.**

W celu uzyskania dokładniejszych informacji na temat uczestnictwa w tym sponsorowanym programie, **zadzwoń:**
603 609 965 ; 603 609 832

FLESCH Mazowsza DWUTYGODNIK

Redaguje zespół:
Redaktor naczelny: MARCIN GIZIŃSKI (redakcja@flesch.pl)
Współpraca: KINGA ROCHALSKA, SYLWIA PAŃKÓW - TOMCZAK, ANNA JASKULSKA
Dyrektor artystyczna: ANNA DZIKOWSKA (a.dzikowska@flesch.pl)
ADRES REDAKCJI:
05 – 804 Pruszków
Ul. Bolesława Prusa 95 (róg Plantowej i Wojska Polskiego)
Tel. 22 730 33 41, 885 585 001
e-mail: redakcja@flesch.pl
Zespół Biura Reklamy i Ogłoszeń:
MONIKA MĄCZKA (m.maczka@flesch.pl)
Tel. 885 585 005
WOJCIECH STOLARCZYK (w.stolarczyk@flesch.pl)
Tel. 885 585 006
Biuro reklam i ogłoszeń:
Tel./fax. 22 730 33 41, 885 585 001, 601 967 788
e-mail: reklama@flesch.pl
Redakcja nie zwraca materiałów nie zamówionych i zastrzega sobie prawo do ich skracania.Nie odpowiadamy za treść zamieszczonych reklam i ogłoszeń. Na podstawie art. 25 ust. 1 pkt. 1 b Ustawy z dnia 4 lutego 1994 r. o prawie autorskim i prawach pokrewnych wydawca zastrzega, że dalsze rozpowszechnianie materiałów redakcyjnych opublikowanych w dwutygodniku „FLESCH Mazowsza"
Wydawca: Bogdan Przewłocki
Rusiec ul. Główna 56,
05-830 Nadarzyn

Druk: ZPR Media S.A.
ul. Matuszewska 14,
02-672 Warszawa

U NAS. Strzelanina i pościg w Nadarzynie

Rajd przez trzy powiaty

Jak informuje Komenda Stołeczna Policji w nocy z soboty na niedzielę doszło do policyjnego pościgu za mężczyzną uciekającym skradzionym volkswagenem. Kierowca dostawczego auta nie reagował na sygnały nakazujące zatrzymanie pojazdu. Na jednej z blokad rozbił policyjny radiowóz, później taranował kolejne. Padły strzały. W Nadarzynie mężczyzna został ranny, ale zdołał uciec. Wjechał autem w drzewo i trafił do szpitala. Zmarł po kilku godzinach. Czterech policjantów zostało rannych.

Skradzionym busem uciekający kierowca uderzył w jedno z drzew w Nadarzynie, wcześniej w czasie straceńczej ucieczki po drogach trzech powiatów, staranował cztery policyjne radiowozy

W sobotę (4 listopada) policjanci zostali powiadomieni o kradzieży dostawczego volkswagena, do której doszło w Żyrardowie. Numery rejestracyjne pojazdu i jego opis trafiły do załóg patrolowych pełniących służbę w terenie. Krótko po północy skradziony samochód zauważyli policjanci z Grodziska Mazowieckiego. Kierowca auta nie zareagował na sygnały nakazujące mu zatrzymanie się i rozpoczął ucieczkę. Policjanci podjęli pościg powiadamiając przez radiostację o sytuacji inne patrole.

Wkrótce w pościgu uczestniczyło około 10 radiowozów. Mundurowi chcieli uniemożliwić kierowcy dalszą jazdę tworząc blokadę na jednej z dróg. Jednak mężczyzna siedzący za kierownicą volkswagena staranował policyjny radiowóz i kontynuował ucieczkę. Pościg był prowadzony drogami powiatów: grodziskiego, pruszkowskiego i piaseczyńskiego.

W Nadarzynie mężczyzna uciekający skradzionym volkswagenem wjechał w ślepą ulicę. Gdy się w tym zorientował, zawrócił. Był zdesperowany i robił wszystko, aby uniknąć zatrzymania. Staranował kolejne radiowozy, którymi policjanci chcieli zablokować jezdnię, raniąc niektórych z nich. Funkcjonariusze użyli broni palnej. Kierowca został ranny, ale udało mu się przebić blokadę. Mężczyzna przejechał jeszcze kilkaset metrów i uderzył samochodem w drzewo. Z ciężkimi obrażeniami trafił do szpitala w Grodzisku, gdzie zmarł. Jak podała Nadarzyn TV, kierowca busa był pod wpływem środków odurzających.

Do szpitala trafiło również czterech policjantów, którzy odnieśli obrażenia na skutek uderzenia w ich radiowozy. O zaistniałej sytuacji został niezwłocznie poinformowany prokurator z Prokuratury Rejonowej w Pruszkowie, który natychmiast przybył na miejsce i uczestniczył w oględzinach.

(mg) na podstawie informacji KSP

U NAS. Nowa hala w Brwinowie Sportowym Obiektem Roku 2017

Powód do dumy

Oddana w tym roku do użytku hala sportowa wybudowana w technologii pasywnej otrzymała tytuł Sportowy Obiekt Roku. Nagrodę dla gminy Brwinów podczas uroczystej gali Sportowa Polska 25 października 2017 r. odebrał Sławomir Walendowski, Zastępca Burmistrza Gminy Brwinów.

Sportowy Obiekt Roku 2017 to tytuł nadawany obiektom sportowym i rekreacyjnym, nowym i zmodernizowanym, niezależnie od ich wielkości i przeznaczenia (sport wyczynowy, powszechny, rekreacja), za wyróżniającą je architekturę, konstrukcję, zastosowane przy budowie lub modernizacji materiały, technologie i wyposażenie obiektu oraz jego walory użytkowe i funkcjonalne.

Budynek hali sportowej przy brwinowskiej „Jedynce" składa się z trzech kondygnacji o powierzchni użytkowej 1958 m^2. Znajduje się w nim m.in. arena sportowa (z możliwością podziału na trzy części), zaplecze szatniowo-sanitarne, hol, pokój trenerów, sala fitness, pomieszczenia techniczne i magazyny. Widownia jest wyposażona w 224 miejsca siedzące.

Polski Instytut Budownictwa Pasywnego i Energii Odnawialnej przyznał budynkowi hali sportowej w Brwinowie certyfikat „Budynek pasywny o sprawdzonej jakości". Budynki pasywne są najnowszą generacją budynków energooszczędnych i oferują wysoki komfort cieplny przez cały rok. Do ich ogrzania lub chłodzenia wystarcza niewielka ilość dostarczanej energii.

Energooszczędność obiektowi gwarantują: okna hali skierowane na południe, tak aby zapewnić maksymalne doświetlenie pomieszczeń światłem słonecznym; system wentylacji z odzyskiem ciepła; ogrzewanie podłogowe; energooszczędne okna z systemem rolet zewnętrznych; ocieplenie ścian grubą (30 cm) warstwą styropianu; ocieplenie dachu warstwą styropianu grubości 50 cm.

Zamierzonym celem jest uzyskanie trwałej i szczelnej zewnętrznej powłoki budynku. Sukcesem jest uzyskanie wymaganej szczelności budynku potwierdzonej próbą ciśnieniową. Hala w Brwinowie przeszła taką próbę pomyślnie. Mieszkańcy mogą być dumni z tak nowoczesnej hali na miarę XXI wieku, która łączy nowoczesne rozwiązania z troską o środowisko. **(a)**

R E K L A M A

URSUS. Centrum Lokalne „Niedźwiadek" powstanie do końca 2019 r.

Rusza budowa lokalnego centrum

W 2016 roku mieszkańcy, architekci i przedstawiciele Urzędu Dzielnicy Ursus w trakcie konsultacji społecznych i warsztatów wypracowali koncepcję rewitalizacji Centrum Lokalnego „Niedźwiadek". Władze miasta zapewniają, że projekt zostanie zrealizowany do końca 2019 roku.

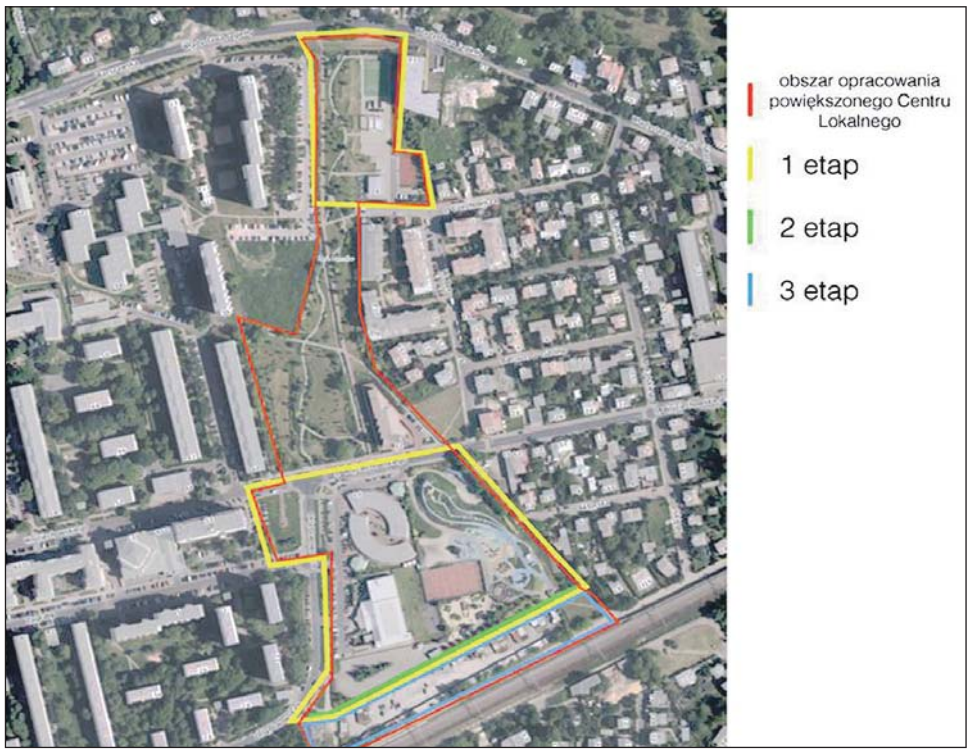

Projekt Centrum Lokalnego „Niedźwiadek" zakłada zmiany architektoniczne na obszarze prawie 9 hektarów Osiedla Niedźwiadek. Inwestycja zostanie zrealizowana na obszarze obejmującym park Hassów, pływalnię „Albatros", targowisko „Centrum Handlowe-Spółka Kupców Ursus", plac zabaw „Hasanka" oraz teren wzdłuż torów PKP.

Realizacja projektu ma na celu zwiększenie funkcjonalności powierzchni, na której toczy się codzienna aktywność mieszkańców. Ze względu na duży zakres i koszt przekształceń terenu inwestycja powstanie w dwóch etapach.

Realizacja I etapu inwestycji o wartości ponad 6 mln zł rozpocznie się już w 2018 roku. Duże zmiany zobaczymy wówczas na przestrzeni wokół pawilonów handlowych i okalających je ulicach. Zaplanowano wyniesienie do poziomu chodników fragmentu ulicy Orląt Lwowskich i ulicy Wojciechowskiego, na odcinku od skweru z pomnikiem Prezydenta Stanisława Wojciechowskiego do placu zabaw „Hasanka", otwarcie Parku Hassów na powstały plac, wyposażenie go w elementy małej architektury i nowe nasadzenia zieleni. W tym miejscu zostanie utworzona strefa ruchu „30". Z terenu wokół pawilonów w okolice torów PKP zostanie przeniesiony parking dla samochodów. Nowe miejsca parkingowe powstaną także wzdłuż ulicy Orląt Lwowskich. W tym etapie prac dzielnica zmodernizuje także teren przy pawilonach – zmieniona zostanie nawierzchnia placu, a przestrzeń zyska nowe nasadzenia, ławki, oświetlenia, kosze i inne elementy małej architektury.

W II etapie, którego wartość szacuje się na ponad 5,5 mln zł, gruntowną modernizację przejdzie teren placu zabaw „Hasanka". Prace zakładają wymianę nawierzchni, zmodernizowanie fontanny, pergoli i boiska dla najmłodszych, a także budowę kawiarenki. Duże zmiany przejdzie także Park Hassów, gdzie oprócz wymiany nawierzchni alejek parkowych, rewitalizacji fontanny i pergoli powstanie kawiarenka, boisko dla najmłodszych, ścieżka botaniczna oraz siłownia plenerowa. W tym etapie prac wschodnia część terenu Centrum Lokalnego „Niedźwiadek" wzdłuż torowiska zostanie w całości przeznaczona pod budowę nowej strefy sportów dla młodzieży. Powstaną tam boiska, skatepark i ścieżka rowerowa. O szczegółach zadecydują sami mieszkańcy. Inwestycja ma zostać zrealizowana do końca 2019 roku.

Kinga Rochalska
Fot. *Urząd Dzielnicy Ursus*

PRUSZKÓW. Kolejarze planują remont dworca

Przebudowa potrwa rok

Polskie Koleje Państwowe wybrały firmę, która zajmie się wykonaniem generalnego remontu pruszkowskiego dworca. Zwycięzcą postępowania jest warszawska spółka SKB, która wykona prace za blisko 13 mln zł brutto w terminie 52 tygodni.

Remont pruszkowskiego dworca zapowiadany jest już od dawna. Kilka lat temu obiekt chciały przejąć i wyremontować władze miasta. Po wyczerpujących rozmowach z kolejarzami ustalono jednak, że dworzec wyremontuje PKP S.A.

Zgodnie z zapowiedziami kolejarzy remont zabytkowego dworca w Pruszkowie miał ruszyć w 2015 roku. Mimo to, obiekt nie znalazł się w oficjalnych planach modernizacyjnych. Teraz, po wielu latach oczekiwań, PKP S.A. przystąpiło do procesu przebudowy dworca w Pruszkowie. Wybrano wykonawcę przebudowy – spółkę SKB z Warszawy, która jest gotowa wykonać prace za blisko 13 mln zł brutto w terminie 52 tygodni.

Wszystko wskazuje więc na to, że już w 2019 roku mieszkańcy Pruszkowa będą mogli korzystać z odnowionego obiektu. Jak zmieni się dworzec? Zakres prac przewiduje pogłębienie piwnic wraz z ich dostosowaniem do pełnienia funkcji pomieszczeń technicznych. Przy okazji zostanie sprawdzony stan fundamentów oraz izolacji. Parter zostanie dostosowany do potrzeb osób niepełnosprawnych, a ponadto przebudowane zostaną pomieszczenia w częściach bocznych, toalety oraz kasy. Na piętrach pomieszczenia zostaną przystosowane do funkcji biurowo – usługowej bądź do wynajmu. Ponadto przewidziano likwidację lukarn od strony peronu i odbudowę pierwotnej attyki, a także przywrócenie zabytkowego kształtu dachu. Oprócz przebudowy całego dworca zostanie wykonany remont nawierzchni oraz istniejącej wiaty rowerowej. Powstanie także wiata śmietnikowa. Władze Pruszkowa zapowiadają, że na terenie dworca znajdzie się również przestrzeń dla mieszkańców.

– Na pierwszym piętrze dworca chcemy stworzyć nowoczesną czytelnię, może z kawiarenką internetową. Chcemy by było to również miejsce spotkań dla organizacji pozarządowych i grup działających w Pruszkowie. Czytelnia będzie podlegać pod pruszkowską Książnicę – mówi Andrzej Kurzela, wiceprezydent Pruszkowa.

Kinga Rochalska

FLESCH Mazowsza
ZATRUDNI:
SPECJALISTĘ DO SPRZEDAŻY POWIERZCHNI REKLAMOWEJ
Chcesz dołączyć do naszego zespołu? Mieszkasz w Piastowie, Ursusie, Grodziku Maz. Pruszkowie lub okolicach, a do tego masz „żyłkę handlowca"? Doświadczenie w sprzedaży reklam mile widziane. Zapraszamy do naszego zespołu!
Aplikacje (CV ze zdjęciem) z oświadczeniem o następującej treści:
„Wyrażam zgodę na przetwarzanie moich danych osobowych zawartych w mojej ofercie pracy dla potrzeb niezbędnych do realizacji procesu rekrutacji (zgodnie z ustawą z dn. 29.08.97 roku o Ochronie Danych Osobowych Dz. Ust Nr 133 poz. 883)" prosimy przesyłać na adres:
reklama@flesch.pl

POSZUKUJĘ
działek inwestycyjnych
pod zabudowę szeregową
od 1ha do 10ha
gmina Ożarów Mazowiecki
gmina Stare Babice
tel: 605 541 258
(22) 730 33 40

NIERUCHOMOŚCI
n-n.pl
Nadarzyn
www.n-n.pl
tel. 22 739 92 66

Masz doświadczenie w opiece nad osobami starszymi i swobodnie komunikujesz się w języku angielskim?
PRACUJ JAKO OPIEKUNKA SENIORÓW W WIELKIEJ BRYTANII !
PROMEDICA24
Skontaktuj się z nami !
506 289 039
promedica24.pl

SYSTEMATYCZNE KOREPETYCJE ORAZ KURSY
maturalne i gimnazjalne
wszystkie przedmioty
doświadczona kadra
małe grupy [3-6 osób]
z tą gazetą 10% RABATU na zajęcia grupowe
matematyka | język polski | chemia | fizyka | języki obce | historia | geografia | biologia
tel. 22 299 44 41 | ul. 11 Listopada 11 | www.edun.pl
GRODZISK MAZOWIECKI

R E K L A M A

SPRZEDAM MIESZKANIE W PRUSZKOWIE
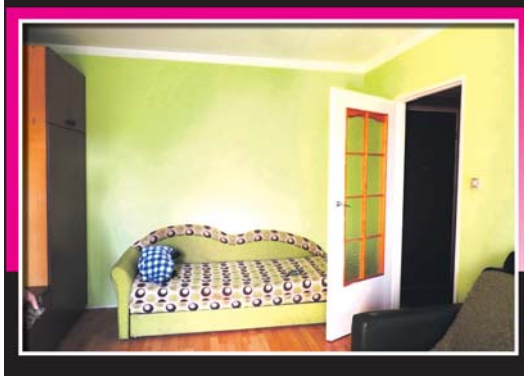
Nr oferty: 3343/1821/OMS
Powierzchnia: 37m2
2 pokoje
III piętro
Duży balkon
Pełna infrastruktura
cena: 179.000 zł
kontakt: 607 232 221

SPRZEDAM MIESZKANIE W PRUSZKOWIE

Nr oferty: 3283/1821/OMS
Powierzchnia: 36m2
2 pokoje
Wysoki parter
Duży balkon
Piwnica
cena: 227.000 zł
kontakt: 607 454 055

Kalendarz Imprez Kulturalnych

•Wystawy •Filmy •Koncerty •Spotkania

9 listopada (czwartek)

Godz. 18:00 Spotkanie autorskie z Filipem Springierem

Filip Springer to reportażysta, fotoreporter, autor książek tj.: Miedzianka. Historia znikania, Źle urodzone. Wstęp wolny!

Miejsce: Biblioteka Publiczna Gminy Grodzisk Mazowiecki przy ul. Spółdzielczej 9.

11 listopada (sobota)

Godz. 17:00 V Fetting Festiwal Róbmy Swoje! Piosenki Wojciecha Młynarskiego.

Gościem specjalnym będzie Marek Kaliszuk. Podczas wydarzenia zaprezentowane zostaną piosenki Wojciecha Młynarskiego – wybitnego artysty.

Miejsce: Kościół św. Józefa Oblubieńca, Baranów;

Godz. 18:00 Exclusive Poker Night.

Wieczór pełen emocji i adrenaliny, by spotkać się w eleganckim gronie znajomych i odnaleźć w sobie żyłkę hazardzisty… O legalnej grze cashowej można w ogóle zapomnieć, co nam pozostaje? Prywatny i ekskluzywny wieczór filmowy z Pokerem Texas Hold'em w tle!

Miejsce: Matchpoint Komorów, ul. Turystyczna 2a.

13 listopada (poniedziałek)

Godz. 13:30 „Optymistki" – film z okazji Światowego Dnia Seniora.

„Optymistki" to niesamowita drużyna siatkarska. W jej skład wchodzą panie w wieku od 66 do 98 lat. Pomimo odbywanych co tydzień treningów, od trzydziestu lat nie zagrały żadnego meczu. Teraz to jest jednak ich cel! Dopracowują ostateczną strategię meczową składającą się ze śmiechu, poczucia jedności i wyszydełkowanych kwiatów. Lecz kto będzie ich przeciwnikiem? Plotka niesie, że czeka na nich drużyna szwedzkich przystojniaków!

Miejsce: Kino w Grodzisku Maz., ul. Spółdzielcza 9.

16 listopada (czwartek)

Godz. 19:00 „Biegacze" – dokument w Kinie Baśń.

Dokument jest wnikliwym portretem globalnego fenomenu biegania, posuniętego do ekstremum. To próba odpowiedzi na pytanie, jak wiele możesz z siebie dać, by zagłuszyć cierpienie, poczuć chwilową ulgę i zdobyć pewność, że coś po tobie pozostanie. „Biegacze" to także spojrzenie w głąb codzienności odnoszącego sukcesy bankowca, mistrzyni Muay Thai wciąż mierzącej się z trudną przeszłością i człowieka, któremu poza bieganiem nie zostało już nic.

Miejsce: Baśń. Kino Miejskiego Ośrodka Kultury, Warszawska 24, Piastów.

17 listopada (piątek)

Godz. 18:00 Artystyczne spotkanie z różnorodną twórczością w zróżnicowanych technikach i stylach plastycznych artystów nie tylko z naszego regionu.

Wernisaż uświetni koncert aktorki teatralnej, filmowej, telewizyjnej i dubbingowej Julity Kożuszek – Borsuk, która zaśpiewa klimatyczne piosenki z repertuaru Agnieszki Osieckiej. Wstęp wolny!

Miejsce: Miejski Ośrodek Kultury im. A. Kamińskiego, ul. Miry Zimińskiej – Sygietyńskiej 5, Pruszków;

Godz. 18:00 Koncert w szkole muzycznej – The New Warsaw Trio.

Zespół zadebiutował na „Szalonych dniach muzyki" w 2014.Od tego momentu z powodzeniem występuje na największych salach koncertowych, oraz festiwalach. Zespół nagrał wraz z Krzysztofem Kiljanskim płytę pt. „Przybora" w hołdzie Jeremiemu Przyborze i Kabaretowi Starszych Panów. Obecnie zespół pracuje nad udaniem autorskiej płyty.

Miejsce: Państwowa Szkoła Muzyczna I st. im. Tadeusza Bairda, ul. gen. L. Okulickiego 8, Grodzisk Maz.

20 listopada (poniedziałek)

Godz. 19:30 „Światowej sławy tenor Bogusław Morka zaprasza na najpiękniejsze melodie świata".

W programie znajdą się największe przeboje z operetek i musicali, piosenki włoskie i hiszpańskie oraz inne muzyczne niespodzianki (Wielka sława to żart, Czardasz Maricy, Usta milczą dusza śpiewa, Besame Mucho, Dalilah, Funiculi funicula, Skrzypek na dachu, El Condor Pasa, My way i inne wielkie przeboje). Bilety w cenie: 80 zł (sprzedaż od 10.10.2017r).

Miejsce: Kino Centrum Kultury, ul. Spółdzielcza 9, Grodzisk Mazowiecki.

Zebrała: **Anna Jaskulska**

ZAPRASZAMY

WILLA RADOGOSZCZ. Koncert na instrumentach dawnych

Organy skrzyniowe i obój barokowy

W zabytkowej Willi Radogoszcz w Grodzisku Mazowieckim gościli dwaj wybitni wykonawcy muzyki klasycznej: Dariusz Hajdukiewicz i Rafael Gabriel Przybyła – organista i oboista, wirtuozi gry na instrumentach historycznych, wielokrotnie koncertujący w Polsce i Europie.

Traktując temat przekrojowo, mistrzowie zaprosili nas do „Muzycznej podróży po 12 krajach Europy" – wykonując utwory dawnych kompozytorów pochodzących zarówno z ośmiu krajów dzisiejszej Europy Zachodniej, jak i z krajów Europy Środkowej: Węgier, Chorwacji, Czech i Polski. Była to niewątpliwie rzadka okazja, aby podczas jednego koncertu usłyszeć muzykę barokową w takiej różnorodności, a także poznać kompozycje twórców mniej spopularyzowanych.

Koncert opatrzony został łacińskim mianem „Florilegium musicum" („florilegium" znaczy „zbiór kwiatów"), co sugeruje swego rodzaju antologię czy zbiór drobniejszych form muzycznych – w tym przypadku powstałych na przestrzeni czasu od XVI do XVIII wieku, w epoce baroku. Usłyszeliśmy zatem miniatury, sonaty i wariacje, preludium, fugę i toccaty, oraz inne formy, których nazwy znane są tylko zagorzałym melomanom muzyki klasycznej.

Obaj zaproszeni wykonawcy są entuzjastycznymi promotorami grania na instrumentach historycznych właściwych danej epoce. Daje to możliwość usłyszenia dźwięków w oryginalnym brzmieniu, tak np. jak słyszeli je ludzie baroku. Rafał Gabriel Przybyła gra na współczesnej, ale wiernej kopii oboju barokowego z roku 1720. Trudno ją jednak nazwać w pełni współczesną – instrument wykonany został z drzewa bukszpanu, które do odpowiedniego rozmiaru dorasta ok.130 lat.

Dariusz Hajdukiewicz gra na truhenorgel – piszczałkowych organach skrzyniowych, skonstruowanych na wzór barokowych przez organmistrza z Heidelbergu. Ponieważ są to organy przenośne, wędrujące od koncertu do koncertu wraz ze swym mistrzem, wykonane zostały ze szlachetnych gatunków drewna, nie reagujących na zmiany wilgotności i temperatury, co pozwala zachować czystość dźwięku. Pomimo skromnych rozmiarów organy mają imponującą głośność – adaptują się do kubatury pomieszczeń i podczas koncertów są dobrze słyszalne wśród innych instrumentów. Tym bardziej też wymagają maestrii od wykonawcy.

Mieliśmy zatem do czynienia z wydarzeniem kameralnym, bo takowe znajdują przestrzeń w wysmakowanych wnętrzach Willi Radogoszcz, a jednocześnie wysokiej rangi artystycznej. Muzyka organowa zazwyczaj kojarzy się nam z kościołem, i słusznie, więc idąc tym tropem organizatorzy wyświetlili jako tło wielką, witrażową rozetę charakterystyczną dla gotyckich katedr – pomysłowo i zgrabnie budując nastrój.

Tekst i foto: **Sylwia Pańków**

GRODZISK MAZOWIECKI. Koncert chóru „Stara Śpiewka"

Pieśni Mocy w Poczekalni PKP

W grodziskiej Poczekalni PKP zespół „Stara Śpiewka" mocą swoich pieśni dosłownie zaczarował zgromadzonych słuchaczy.

Chór składający się z 13 dziewczyn i kobiet miał rzeczywiście niemal magiczną moc oddziaływania. Poniekąd było to również zasługą dramaturgii występu. Śpiewaczki śpiewały w półokręgu, przyodziane w czarne długie stroje, korale i wspaniałe kwiatowe wieńce w rozpuszczonych włosach.

Biały śpiew, jaki zaprezentował zespół, wytworzył się w tradycji muzyki ludowej, można go spotkać w Polsce i w innych krajach Europy Środkowo – Wschodniej. Emisja głosu tą techniką to pełna, nieograniczona ekspresja, wywołuje wrażenie siły, potężnie oddziałuje zarówno na śpiewających, jak i na słuchaczy, tym bardziej, że w chórze jest zwielokrotniona i rozpisana na głosy.

Występowi chóru momentami towarzyszyły też instrumenty: wiolonczela i akordeon, jednak w większości koncert odbywał się a capella, opierając się na sile głosów śpiewaczek. Zespół wykonywał tradycyjne pieśni ludowe, nie tylko polskie, związane z wiejskim folklorem, obyczajowością, z obrzędowością. Fascynujący muzycznie i wizualnie był fragment obrzędu oczepinowego z Ukrainy, który stanowił mini – spektakl, pokazujący cały urok ludowych zwyczajów, o których niejednokrotnie słyszeliśmy, ale których nie dane nam było dotąd ujrzeć.

Ponieważ koncert zatytułowany był „Pieśni mocy" uczestnicy poproszeni zostali, aby potraktować teksty pół żartem – pół serio jako zaklęcia, mogące w magiczny sposób wpływać na rzeczywistość. I tak poznaliśmy zaklęcie „na zatrucie wina na niby to romantycznej kolacji", „na uzdrowienie relacji miłosnych", „na uniknięcie staropanieństwa" i „na szczęśliwe przejście w zaświaty". Oraz wiele innych atrakcyjnych tekstowo i muzycznie zaklęć.

Tekst i foto: **Sylwia Pańków**

R E K L A M A

TU MOŻE BYĆ TWOJA REKLAMA
601 967 788, 885 585 001,
885 585 005, 885 585 006

PRUSZKÓW. „Szkoła rodzenia" w Szpitalu Powiatowym

Na Wrzesinie uczą rodzić

W Szpitalu Powiatowym rozpoczęto bezpłatne zajęcia dla przyszłych rodziców. Nowo otwarta „szkoła rodzenia" ma wspierać przyszłe mamy w trakcie ciąży i przygotowywać je do porodu. Chętni mogą już teraz zgłaszać się na pierwsze zajęcia.

Oczekiwanie na zbliżający się poród oraz pierwsze chwile z dzieckiem to niewątpliwie czas niezwykłej radości. To też moment, w którym pojawia się coraz więcej pytań i wątpliwości, a powszechnie dostępne źródła nie zawsze dostarczają rzetelnych informacji. Chcąc wyjść naprzeciw potrzebom i oczekiwaniom przyszłych rodziców, Rada Powiatu Pruszkowskiego zdecydowała o stworzeniu bezpłatnej „szkoły rodzenia". W placówce zajęcia poprowadzą specjaliści z Oddziału Ginekologiczno-Położniczego Szpitala Powiatowego i najlepszych warszawskich szpitali położniczych.

- Jestem niezwykle szczęśliwy, że zaproponowana przeze mnie idea stworzenia w naszym szpitalu powiatowym „szkoły rodzenia" spotkała się z akceptacją i przychylnością Radnych Powiatu Pruszkowskiego – mówi Starosta Maksym Gołoś. – Mam nadzieję, że dzięki niej w naszym szpitalu będzie przychodziło na świat jeszcze więcej dzieci. Ostatnio pobity został rekord urodzeń, zatem jestem pełen nadziei, że to tylko początek tak dobrych wiadomości – dodaje.

Nauka w „szkole rodzenia" jest bezpłatna. Warunkiem koniecznym podjęcia w niej zajęć jest zameldowanie na terenie powiatu pruszkowskiego. Do programu mogą zapisać się kobiety na przełomie 2 i 3 trymestru ciąży wraz ze swymi partnerami. Choć obecność przyszłych ojców nie jest obowiązkowa, to, jak zapewniają prowadzący zajęcia, ich wsparcie jest bardzo potrzebne. W ramach zajęć, podzielonych na część teoretyczną i praktyczną, eksperci szczegółowo omówią zagadnienia związane z ciążą, porodem i macierzyństwem. W części praktycznej zaplanowano ćwiczenia wzmacniające i relaksujące.

- Ideą stworzenia „szkoły rodzenia" jest zachęcenie ciężarnych kobiet do porodów naturalnych poprzez edukację i profesjonalne przygotowanie – tak, aby przyszła mama była na ten moment w pełni gotowa – dodaje Dyrektor Szpitala Powiatowego Tomasz Sławatyniec.

Kinga Rochalska
(na podstawie: materiałów prasowych)
Fot. ***powiat pruszkowski***

GMINY. Ranking dochodów wg. raportu „Wspólnoty"

Finansowa arystokracja

Zaglądamy do kieszeni gmin. Pismo „Wspólnota" przygotowało ranking zamożności samorządów za 2016 rok. Wysoko uplasowały się Podkowa Leśna, Grodzisk Mazowiecki i Nadarzyn.

Jak co roku pismo samorządu terytorialnego „Wspólnota" opracowało ranking zamożności, który uwzględnia podział na miasta wojewódzkie, miasta na prawach powiatu, miasteczka, województwa, powiaty i gminy wiejskie.

Dochody poszczególnych jednostek zostały podzielone przez liczbę mieszkańców. W zestawieniu miast innych wysoko uplasowała się Podkowa Leśna, która zajęła 5. miejsce. Jest to wynik gorszy niż rok temu – 3. pozycja. Miasto-ogród osiągnęło dochód w wysokości 6226,20 zł per capita.

Po raz kolejny liderem jest Krynica Morska. Awans zanotował Milanówek – z 32. na 30. lokatę z dochodem 4078,70 zł. Bez zmian Brwinów, który uplasował się na 60. miejscu. Gmina osiągnęła dochód w wysokości 3571,04 zł.

Liderem wśród miast powiatowych są Polkowice (5647,29). Wysoko, bo na 7. miejscu znalazł się Grodzisk Mazowiecki (3725,06). Tym samym, w porównaniu do ubiegłego roku, gmina awansowała w zestawieniu o trzy pozycje. Duży skok zanotował Pruszków. W poprzednim zestawieniu miasto sklasyfikowano na 51. miejscu, teraz jest 27. z dochodem w wysokości 3244,94 zł.

Najzamożniejszą gminą wiejską jest Kleszczów (40470,43). Ósmą pozycję zajął Nadarzyn, który rok temu był 13. Gmina osiągnęła dochód w wysokości 6580,96 zł. Spadek zanotowały Michałowice (5465,19) – z 15. na 21. lokatę. Jaktorów (5135,24) jest 24, Raszyn (4131,81) uplasował się na 56. miejscu, a Żabia Wola zajęła 66. pozycję (4003,11).

Prym wśród powiatów wiedzie przysuski (1342,14). Awans zanotował powiat grodziski (669,63) – z 229. miejsca na 197, z kolei pruszkowski w zestawieniu znalazł się na 272. pozycji z dochodem 547,88 zł. Najzamożniejszym województwem jest mazowieckie (310,24), zaś miastem Warszawa (6765,37).

(mg)
na podstawie http://www.wspolnota.org.pl/fileadmin/user_upload/Ranking/Ranking_-_Zamoznosc_samorzadow_2016_r_OK.pdf

WARSZAWA URSUS. Zakłady „Ursus" ostatecznie wpisane do rejestru zabytków

Co dalej z pofabrycznymi halami?

Wojewódzki konserwator zabytków, prof. Jakub Lewicki, uznał ostatecznie, iż pofabryczne hale Zakładów Mechanicznych „Ursus" nie mogą być rozebrane „z uwagi na zachowane wartości historyczne oraz artystyczne". Hale zostały wpisane do rejestru zabytków.

O rozbiórce hal dawnej fabryki traktorów „Ursus" informowaliśmy na łamach naszej gazety kilka miesięcy temu. Wówczas Stołeczny Konserwator Zabytków, Michał Krasucki, poinformował, że pofabryczne hale Zakładów Mechanicznych „Ursus" są częściowo rozbierane. Po zawiadomieniu organów o zdarzeniu, Powiatowy Inspektorat Nadzoru Budowlanego zgłosił do prokuratury sprawę niezgodnej z prawem rozbiórki zabytkowych hal fabryki traktorów w Ursusie.

Głównym podejrzanym w sprawie jest spółka CPD S.A., która kupiła od syndyka kilkadziesiąt hektarów terenu dawnej fabryki traktorów na cele inwestycyjne. Spółka występowała już wcześniej do Powiatowego Inspektora Nadzoru Budowlanego o zgodę na rozbiórkę zabytkowych hal. Organ jednak odmówił. Nieoficjalnie wiadomo, że deweloper nie przyznaje się do nielegalnej rozbiórki hal, a przedstawiciele Spółki twierdzą, że hale uległy zawaleniu. Sprawą zajmuje się prokuratura.

Ostatecznie nowy wojewódzki konserwator zabytków, prof. Jakub Lewicki, uznał, iż pofabryczne hale Zakładów Mechanicznych „Ursus" nie mogą być rozebrane „z uwagi na zachowane wartości historyczne oraz artystyczne". Hale z gminnej ewidencji zabytków awansowały do rejestru wojewódzkiego, co chroni je przed zakusami deweloperów o wiele skuteczniej.

Na wpisany do rejestru zabytków kompleks składają się wymienione przez konserwatora zabytków elementy: odlewnia aluminium, modelarnia, relikty odlewni żeliwa (elewacja frontowa południowa oraz zachowane fragmenty ścian bocznych – 6 osi), budynek frontowy hali warsztatów mechanicznych, relikty magazynu wsadowego odlewni (elewacja frontowa oraz elewacja wschodnia – 8 przęseł), relikty odlewni brązu (elewacja wschodnia).

Co teraz stanie się z pofabrycznymi halami? Teren ten mógłby zostać przeznaczony pod inwestycje mieszkaniowe wielorodzinne, a także rekreację i usługi. Nic jednak nie wskazuje na to, że potencjalni inwestorzy podejmą prace remontowe w wpisanych do rejestru zabytków budynkach.

KR
Fot. ***Archiwum redakcji***

BRWINÓW. Odremontowano kolejne kwatery żołnierskie na cmentarzu

Pamięć o wojennej historii

Gmina Brwinów wyremontowała kolejne kwatery żołnierskie na brwinowskim cmentarzu, natomiast nie uda się zrobić remontu pomnika „Ściana śmierci" w parku miejskim.

Gmina Brwinów sukcesywnie odnawia kwatery żołnierskie na cmentarzu parafialnym w Brwinowie. Na początku 2017 r. otrzymała od Wojewody Mazowieckiego dofinansowanie w kwocie 20 tys. zł na prace remontowe na dwóch mogiłach zbiorowych żołnierzy Wojska Polskiego poległych w 1939 r. W ramach przeprowadzonych robót wykonano demontaż ram betonowych, wylanie ław betonowych, wykonanie ram z granitu, wymianę pięciu krzyży betonowych na granitowe. Łączny koszt remontu kwater to 26 499,99 zł.

Niestety nie uda się w najbliższym czasie wyremontować pomnika „Ściana śmierci", który znajduje się w parku miejskim. Złożona w przetargu oferta znacznie przekraczała kwotę, jaką gmina Brwinów przeznaczyła na ten cel.

(a)
Fot. ***U.G. Brwinów***

R E K L A M A

SPRZEDAM MIESZKANIE W CENTRUM GRODZISKA MAZOWIECKIEGO
Nr oferty: 3121/1821/OMS
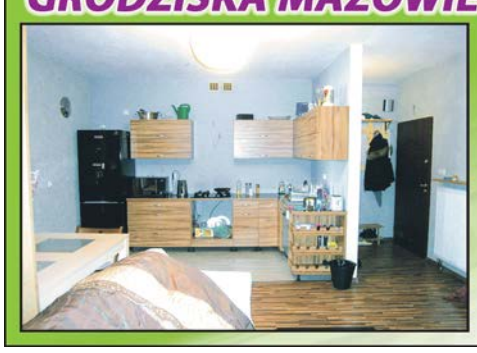
Powierzchnia: 79m2
4 pokoje
II piętro
Nowe budownictwo
Niskie koszty utrzymania
cena: 329.000 zł
kontakt: 607 454 055

SPRZEDAM KAWALERKĘ W KOSZAJCU

Nr oferty: 3382/1821/OMS
Powierzchnia: 28m2
I piętro
Ogródek rekreacyjny
Garaż
Piwnica
cena: 120.000 zł
kontakt: 663 335 444

NOWOŚCI HANDLOWE

DYSTRYBUTOR: FLESCH

ZAMÓWIENIA: (22) 729 82 23 dzialhandlowy@flesch.pl www.flesch.pl

NOWOŚCI HANDLOWE

DYSTRYBUTOR: FLESCH

ZAMÓWIENIA: (22) 729 82 23 dzialhandlowy@flesch.pl www.flesch.pl

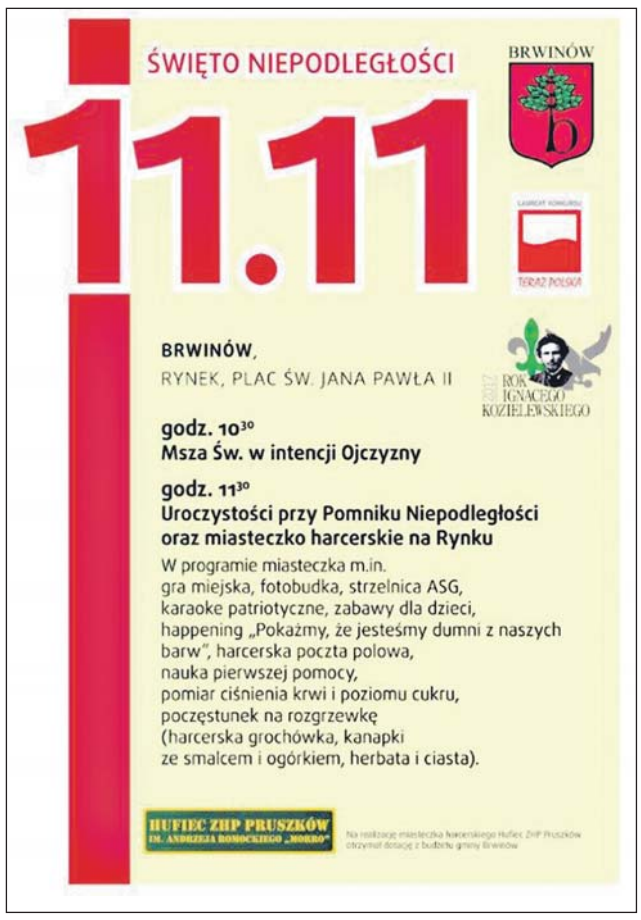

TU MOŻE BYĆ TWOJA REKLAMA
885 585 001
601 967 788

KĄCIK ADOPCYJNY

Pruszkowskie Stowarzyszenie na Rzecz Zwierząt powstało w 2013 roku z inicjatywy mieszkańców, którym nie jest obojętny los zwierząt, szczególnie tych bezdomnych.

Jesteśmy grupą zwierzęcych pasjonatów, która nie może przejść obojętnie obok potrzebującego psa czy kotka. Staramy się pomagać zwierzakom na wszystkie możliwe sposoby, a nagrodą za nasze starania są szczęśliwi podopieczni w nowych domach. Stowarzyszenie jest też okazją do nawiązania znajomości ze wspaniałymi ludźmi oraz uczestnictwa w lokalnych wydarzeniach kulturalnych, promując tym samym adopcje zwierząt oraz odpowienią opiekę nad nimi.

Carmen - dzielna psia mama. Została znaleziona wraz ze swoim synkiem. Carmen to oaza spokoju i ciepła. Dziewczyna kocha każdego i z każdym chce się głaskać. Szukamy dla niej odpowiedzialnego domu.

wielkość: duży
wiek: ok. 2 lat
odrobaczenie: tak
szczepienie: tak
zaczipowany: tak
kastracja: nie
stosunek do psów: przyjazny
stosunek do kotów: nie sprawdzono
stosunek do dzieci: lubi
Posiada książeczkę zdrowia.

***

Wszystkich zainteresowanych adopcją prosimy o kontakt pod nr tel 698-940-045 lub 730-462-122
Warunkiem adopcji jest podpisanie umowy adopcyjnej zobowiązującej do należytej opieki nad psem.
www.psnrz.org.pl,
www.facebook.com/PSnRZ

PRUSZKÓW. Wybrano wykonawcę, który rozbuduje szkołę podstawą nr 10

Rusza rozbudowa szkoły na Gąsinie

Spółka Strabag podpisała kontrakt na rozbudowę szkoły podstawowej nr 10 i budowę nowoczesnych obiektów oświatowo – sportowych przy ulicy Pływackiej w Pruszkowie. Budowa ma zakończyć się w 2020 r.

Pruszkowska dzielnica Gąsin w ostatnich latach przeszła prawdziwy boom mieszkaniowy. Nic więc dziwnego, że niewielkie placówki edukacyjne powoli przestały zaspokajać potrzeby mieszkańców. Odpowiedzią na rosnącą liczbę uczniów ma być rozbudowa szkoły podstawowej nr 10 i budowa obiektów oświatowo – sportowych przy ulicy Pływackiej. Placówka ma być najnowocześniejszym kompleksem w okolicy.

Obiekt będzie składał się z przedszkola dla 100 dzieci, szkoły podstawowej dla 725 uczniów, zespołu sportowego, dwóch stołówek z zapleczem kuchennym, trzech świetlic, jak również sal do zajęć wyrównawczych. Na zewnątrz znajdą się boiska ze sztuczną nawierzchnią, trzytorowa bieżnia lekkoatletyczna, plac zabaw dla przedszkolaków oraz ogródki klasowe. Jak zapewniają władze Pruszkowa, obiekt ma służyć również mieszkańcom Gąsina. W szkole znajdzie się bowiem filia biblioteki wraz z salą przeznaczoną m.in. na spotkania mieszkańców.

Plany rozbudowy placówki powoli urzeczywistniają się. Niedawno wybrano wykonawcę inwestycji. Jest nim firma

Strabag, która podjęła się rozbudowy szkoły za kwotę 47,6 mln zł. Kiedy rozpocznie się budowa obiektu?

– Myślę, że już w tym roku zaczną się tam poważniejsze prace budowlane, a w przyszłym roku wszystko będzie szło pełną parą – mówi Andrzej Kurzela, wiceprezydent Pruszkowa.

Zgodnie z założeniami, najpierw powstanie nowy budynek szkoły podstawowej. W tym czasie stary kompleks zostanie zburzony, a na jego miejsce powstanie przedszkole. Jako termin oddania uczniom nowoczesnej szkoły przyjęto wrzesień 2019 roku. Rok później do obiektu wprowadzić mają się przedszkolaki.

Kinga Rochalska
Fot. ***www.pruszkow.pl***

U NAS. Więcej biletów za złotówkę w Warszawie

Uruchom aplikacje i płać mniej!

Ruszyła kolejna odsłona promocji, dzięki której można podróżować taniej pojazdami ZTM Warszawa i pociągami WKD. Zaoszczędzić może każdy, kto kupuje bilety telefonem komórkowym przy użyciu aplikacji mPay i portfela cyfrowego Masterpass. Koszt każdego przejazdu w czasie trwania akcji promocyjnej wynosi zaledwie złotówkę.

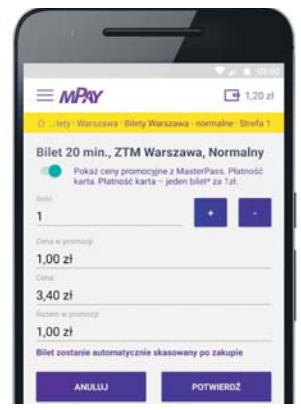

Mieszkańcy i osoby odwiedzające stolicę mogą uczestniczyć w drugiej edycji promocji „Bilet za 1 zł z Masterpass od mPay". Celem akcji organizowanej przez firmy mPay i Mastercard jest propagowanie mobilnego stylu życia oraz zachęcanie użytkowników telefonów do korzystania z nowoczesnych, bezgotówkowych rozwiązań płatniczych. Dzięki aplikacji mobilnej mogą skutecznie omijać kolejki do kas i kupować bilety z pominięciem tak uciążliwych czynności, jak odliczanie drobnych czy szukanie otwartego punktu sprzedaży.

Promocją objęte są bilety jednorazowe i czasowe do 90 minut o wartości między 1,10 zł a 5 zł. Z tańszych przejazdów komunikacją miejską pasażerowie mogą korzystać wielokrotnie. Rabat jest naliczany automatycznie podczas każdej transakcji zrealizowanej w czasie trwania akcji. Jedynym warunkiem jest kupowanie biletów telefonem komórkowym, za pomocą karty płatniczej zarejestrowanej w portfelu cyfrowym Masterpass. W aplikacji mPay jest on dostępny na przykład pod nazwą mPay Wallet.

- Pierwsza odsłona promocji spotkała się z bardzo pozytywnym odbiorem. Dla wielu osób stała się doskonałą okazją do rozpoczęcia przygody z płatnościami mobilnymi – mówi Maciej Orzechowski, Prezes Zarządu mPay S.A. - Wierzymy, że inicjatywy takie, jak ta odgrywają ważną rolę w edukowaniu społeczeństwa i zachęcaniu posiadaczy telefonów do korzystania z nich w bardziej efektywny sposób – dodaje.

Jak kupować bilety za złotówkę?

Wystarczy uruchomić mPay w komórce, a następnie wybrać miasto i potrzebny bilet. W kolejnym kroku użytkownik wybiera dowolny portfel Masterpass, na przykład mPay Wallet, jako formę płatności i potwierdza zakup wprowadzając kod PIN, który ustalił samodzielnie podczas rejestracji w mPay. Za płatność kartą nie jest pobierana żadna prowizja.

Dokonanie zakupu w aplikacji jest równoznaczne ze skasowaniem biletu. Żeby go wyświetlić lub okazać do kontroli, wystarczy wejść do zakładki „Kontrola biletów". Pasażerowie mogą wykonać tę czynność nawet wtedy, gdy telefon nie ma aktywnego połączenia z Internetem.

Jak podłączyć kartę płatniczą?

W promocji mogą uczestniczyć posiadacze kart z logo różnych banków i organizacji płatniczych. Aby móc płacić nimi za bilety, należy zarejestrować się w cyfrowym portfelu mPay Wallet. Można to zrobić na stronie internetowej www.wallet.mpay.pl lub bezpośrednio w aplikacji. W tym celu wystarczy wejść do zakładki „Karty płatnicze", wybrać opcję „Dodaj kartę" i wypełnić formularz potrzebnymi danymi.

Ze względów bezpieczeństwa w aplikacji można płacić tylko kartami zweryfikowanymi. Dlatego po dodaniu karty należy zalogować się do swojego banku i sprawdzić w historii transakcji losową kwotę z przedziału od 1 do 5 zł, jaką karta została obciążona. Po wprowadzeniu kwoty w aplikacji lub na stronie internetowej karta staje się w pełni aktywna, a jej właściciel może korzystać z promocji. Obciążenie karty jest tymczasowe, co oznacza, że po zakończeniu procesu weryfikacji środki zostają automatycznie zwrócone.

Aplikacja mPay jest darmowa i dostępna dla użytkowników telefonów łączących się z Internetem. Żeby ją pobrać, wystarczy w dedykowanym sklepie z aplikacjami wpisać „mPay płatności mobilne". Innym sposobem jest uruchomienie w komórce przeglądarki internetowej i wpisanie w niej adresu ***www.app.mpay.pl.***

***

Z tańszych przejazdów można korzystać we wszystkich miastach, w których mPay udostępnia płatności za bilety komunikacji miejskiej.

*Promocja będzie trwała do wyczerpania puli 100 tys. voucherów, nie dłużej jednak niż do końca roku. Pełny regulamin promocji jest dostępny na stronie **www.mpay.pl.***

(a)

WYDARZENIE. „Arena Gier" w grodziskim Centrum Kultury

Gry bitewne, planszowe, video

5 listopada Centrum Kultury w Grodzisku, przy wsparciu młodych wolontariuszy ze Straży Pożarnej, przygotowało niedzielną rozrywkę dla dzieci, młodzieży i dorosłych – popołudniowe zmagania w ramach różnego typu gier.

Jedną z ciekawych propozycji był udział w turnieju FIFA17 – czyli e-sportowych rozgrywkach piłkarskich. Popularna seria FIFA to kolejne edycje gry video, przeznaczonej dla tych, którzy interesują się piłką nożną i chcą się poczuć jak na realnym boisku piłkarskim. Tak jak w innych grach sportowych cała zabawa polega tu na symulowaniu aktywności fizycznej związanej z daną dyscypliną, na stosowaniu się do reguł sportowych, na rywalizacji, na wczuwaniu się w rolę prawdziwych sportowców. Adaptacja piłki nożnej na grę video pozwala graczom poczuć emocje, które towarzyszą rzeczywistym meczom piłkarskim.

Turnieje strategii wojennych

Na parterze w sali lustrzanej Klub Gier Bitewnych „Osgiliath" rozgrywał turnieje w ramach figurkowych gier wojennych i strategicznych. Najogólniej mówiąc, gry te polegają na symulowaniu konfliktów zbrojnych, z uwzględnieniem wielu czynników determinujących zwycięstwo lub przegraną, i bazują na ciekawych makietach, grupach różnorodnych figurek i skomplikowanych regułach. Przy dwóch stołach młodzież rozgrywała: „Ogniem i mieczem" – polską grę historyczną nawiązującą do XVII-wiecznej Rzeczypospolitej oraz „Gwiezdne Wojny" – amerykańską grę odnoszącą się do serii popularnych filmów, o uproszczonej planszy i małej ilości figurek.

Klasyka science fiction

Trzy kolejne stoły zajmowały atrakcyjne wizualnie makiety do angielskiej gry science fiction „Warhammer 40000" – angażującej dużą ilość figurek i o niezwykle rozbudowanych regułach, detalicznie opisanych w grubym podręczniku. Znaczną część podręcznika zajmuje opis świata przyszłości, w jakim rozgrywają się wojenne wydarzenia: w skolonizowanym już kosmosie, w obrębie Drogi Mlecznej, w roku 40 000, gdy ludzie, orkowie i żyjące maszyny toczą nieustanne wojny ze sobą nawzajem i z przedstawicielami chaosu. „W mroku dalekiej przyszłości istnieje tylko wojna" – podręcznik do gry tymi słowami przedstawia ów świat. Podczas rozgrywek wykorzystywane są typowe kostki do gry, które „determinują element losowy" oraz miarki, którymi mierzy się zasięg ruchu figurek i zasięg rażenia broni. Dla miłośników gry „Warhammer 40000" dodatkowym profitem jest możliwość kolekcjonowania i malowania własnym sumptem niezliczonych figurek, które potem ciekawie prezentują się na makietach.

„Fani Gier" planszowych

Na II piętrze odbywało się najbardziej familijne wydanie „Areny Gier" – grała młodzież oraz dzieci z rodzicami. Centrum Kultury przygotowało do wyboru dużą ilość co ciekawszych gier planszowych, zarówno z własnych zasobów, a nawet z osobistych szaf, jak i wypożyczonych od warszawskiej grupy „Fani Gier", która promuje i wspiera tego typu wydarzenia.

Kreatywni lub ci, którzy chcieli rozwijać kreatywność mogli zagrać w grę „Kości Opowieści" – popularną na imprezach, przeznaczoną dla starszych dzieci, młodzieży i dorosłych. Jej sensem jest stworzenie ad hock w miarę spójnego opowiadania, bazując na skojarzeniach jakie nasuwa kilka obrazków na wyrzuconych kostkach. Dla tych, którzy cenią sobie relacje społeczne przygotowano „Pytaki" – grę pogłębiającą komunikację i wzajemne poznawanie się. Dzieci mogły zagrać w „Super Farmera" lub „Żółwie z Galapagos" oraz wiele innych gier dostosowanych do wieku. Dla najmłodszych też przygotowano materiały plastyczne do samodzielnego stworzenia planszy – na bazie dziecięcej wyobraźni powstały gry o dynamicznych tytułach: „Szybkie Angry Birds" oraz „Ostry Piłkarz".

Tekst i foto:
Sylwia Pańków

PRUSZKÓW. Mieszkanie+ wkracza w kolejny etap

Powstają mieszkania

W ramach rządowego programu Mieszkanie Plus w Pruszkowie powstanie aż 400 mieszkań „na wynajem". Jednak to nie wszystko. Być może już niedługo oferta rządowych mieszkań na wynajem w regionie poszerzy się o kolejne inwestycje.

W Pruszkowie powstanie pierwszy w województwie mazowieckim projekt mieszkalny w ramach rządowego programu Mieszkanie Plus. Grupa Polnord S.A. (która zbudowała m.in. Miasteczko Wilanów) poinformowała, że rozpoczęła pierwsze prace budowlane. Ponad 400 mieszkań powstanie przy ul. Waryńskiego 5/7. Będzie to jednocześnie pierwsze od co najmniej 20 lat tak duże osiedle zbudowane w Polsce w całości w technologii prefabrykowanej, czyli z tzw. wielkiej płyty. Inwestycja ma zostać oddana do użytku do 2019 roku.

Deficyt informacji

Nie ma jeszcze informacji dotyczących możliwości składania wniosków o przyznanie mieszkania w ramach rządowego programu.

– Obecnie nie znamy zasad na jakich lokale będą rozdzielane i nie wiemy jaka będzie dokładna wysokość czynszu – mówi Andrzej Kurzela, wiceprezydent Pruszkowa.

Zgodnie z założeniami programu Mieszkanie Plus, nie uwzględniając kosztów eksploatacji i mediów, cena najmu wyniesie od 10 do 20 zł za metr kwadratowy. W możliwości najmu z docelowym wykupieniem mieszkania te kwoty będą nieco wyższe, bo ok. 12-24 zł za metr kwadratowy. Po około 30 latach regularnego płacenia czynszu będziemy mogli zostać właścicielami lokalu. Do udziału w programie Mieszkanie Plus preferowane mają być rodziny wielodzietne o niskich dochodach, jednak także inne osoby będą mogły ubiegać się o najem.

Umowa Poczty i PKP S.A.

Wszystko wskazuje na to, że nie będzie to jedyne osiedle w regionie wybudowane w ramach programu Mieszkanie Plus. We wtorek, 7 listopada, listy o współpracy w ramach programu Mieszkanie Plus podpisały Poczta Polska S.A. i PKP S.A. oraz Krajowy Zasób Nieruchomości i Ministerstwo Infrastruktury i Budownictwa (na zdjęciu). Dzięki podjęciu współpracy, Krajowy Zasób Nieruchomości będzie miał dostęp do bazy nieruchomości na cele mieszkaniowe, którą zaoferują właściciele gruntów - Poczta Polska i Polskie Koleje Państwowe.

- Poczta Polska od wielu miesięcy uczestniczy czynnie w programie Mieszkanie Plus. Dzisiejsze porozumienie jest wyrazem naszego zaangażowania w to ważne rządowe przedsięwzięcie. Dzięki niemu Krajowy Zasób Nieruchomości zyska pełną informację o położonych w całej Polsce nieruchomościach Poczty, które nie są już użytkowane, a mogą być wykorzystane pod budowę mieszkań, bądź adaptację budynków na cele mieszkaniowe – powiedział Przemysław Sypniewski, prezes zarządu Poczty Polskiej S.A.

- PKP S.A. odeszła od krótkowzrocznej polityki, z którą mieliśmy do czynienia w ostatnich latach, polegającej na wyprzedaży kolejowego majątku. Chcemy zagospodarowywać nasze grunty w sposób mądry, pozwalający na osiąganie długoterminowych korzyści, a przede wszystkim wychodzący naprzeciw ważnym potrzebom społecznym - dodał prezes zarządu PKP S.A. Krzysztof Mamiński.

Kinga Rochalska
Fot. ***Justyna Siwek***
Rzecznik Prasowy Poczty Polskiej S.A.

R E K L A M A

SPRZEDAM DOM WOLNOSTOJĄCY W BRWINOWIE
Nr oferty: 1688/1821/ODS
Powierzchnia: 140m2
4 pokoje
Działka: 1070m2
Cicha i spokojna okolica
cena: 370.000 zł
kontakt: 607 232 221

SPRZEDAM DOM WOLNOSTOJĄCY W MILANÓWKU
Nr oferty: 1671/1821/ODS

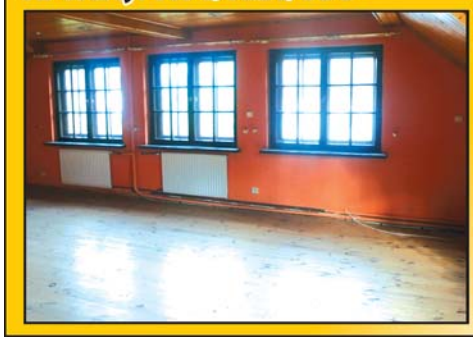

Powierzchnia: 270m2
7 pokoi
Działka: 985m2
Dwie bramy wjazdowe
cena: 398.000 zł
kontakt: 607 454 055

SPRAWDŹ NASZE OFERTY: *www.nieruchomosci.flesch.pl*

NA SPRZEDAŻ

MIESZKANIA

3417/1821/OMS Grodzisk Maz., Chrzanów Mały, kawalerka, pow. 21m2, cena 120.000 zł
3408/1821/OMS Warszawa, Ursus, 3 pokoje, pow. 70 m2, cena 510.000 zł
3416/1821/OMS Pruszków, kawalerka, pow. 36 m2, cena 195.000 zł
3411/1821/OMS Brwinów, Koszajec, 2 pokoje, pow. 55 m2, cena 219.000 zł
3414/1821/OMS Pruszków, 3 pokoje, pow. 54 m2, cena 275.000 zł
3406/1821/OMS Pruszków, 2 pokoje, pow. 37 m2, cena 205.000 zł
3407/1821/OMS Pruszków, 4 pokoje, pow. 80 m2, cena 483.000 zł
3405/1821/OMS Pruszków, 3 pokoje, pow. 54 m2, cena 349.000 zł
3412/1821/OMS Stary Ursus, 2 pokoje, pow. 37 m2, cena 265.000 zł
3409/1821/OMS Warszawa, Ursus, 3 pokoje, pow. 77 m2, cena 650.000 zł
3402/18218/OMS Ursus, Gołąbki, 3 pokoje, pow. 50 m2, cena 368.000 zł
3403/1821/OMS Bemowo, Jelonki, 3 pokoje, pow. 60 m2, cena 534.000 zł
3391/1821/OMS Warszawa, Ursus, 3 pokoje, pow. 78 m2, cena 389.000 zł
3380/1821/OMS Brwinów, 4 pokoje, pow. 72 m2, cena 355.000 zł
3382/1821/OMS Brwinów, Koszajec, kawalerka, pow. 28 m2, cena 120.000 zł
3396/1821/OMS Milanówek, 3 pokoje, pow. 47 m2, cena 240.000 zł
3395/1821/OMS Milanówek, kawalerka, pow. 26 m2, cena 145.000 zł
3401/1821/OMS Piastów, 2 pokoje, pow. 52 m2, cena 337.000 zł
3398/1821/OMS Piastów, 2 pokoje, pow. 62 m2, cena 346.000 zł
3397/1821/OMS Piastów, 3 pokoje, pow. 64 m2, cena 295.000 zł
3394/1821/OMS Piastów, 2 pokoje, pow. 47 m2, cena 247.000 zł
3399/1821/OMS Pruszków, 2 pokoje, pow. 48 m2, cena 250.000 zł
3387/1821/OMS Pruszków, 3 pokoje, pow. 48 m2, cena 235.000 zł
3386/1821/OMS Pruszków, 2 pokoje, pow. 48 m2, cena 269.000 zł
3385/1821/OMS Pruszków, Parzniew, 3 pokoje, pow. 71 m2, cena 519.000 zł
3384/1821/OMS Pruszków, 2 pokoje, pow. 48 m2, cena 239.000 zł
3376/1821/OMS Milanówek, Kazimierówka, kawalerka, pow. 24 m2, cena 129.000 zł
3381/1821/OMS Pruszków, 2 pokoje, pow. 48 m2, cena 235.000 zł
3377/1821/OMS Pruszków, 3 pokoje, pow. 38 m2, cena 189.000 zł
3372/1821/OMS Warszawa, Ursus, 3 pokoje, pow. 77 m2, cena 650.000 zł
3374/1821/OMS Warszawa, Ursus, 2 pokoje, pow. 43 m2, cena 290.000 zł
3373/1821/OMS Pruszków, 2 pokoje + ogród zimowy, 2 pokoje, pow. 64 m2, cena 500.000 zł
3370/1821/OMS Piastów, kawalerka, pow. 30 m2, cena 163.000 zł
3368/1821/OMS Pruszków, 2 pokoje, pow. 39 m2, cena 180.000 zł
3360/1821/OMS Pruszków, 3 pokoje, pow. 60 m2, cena 269.000 zł
3359/1821/OMS Pruszków, Parzniew, 3 pokoje, pow. 71 m2, cena 445.000 zł
3364/1821/OMS Pruszków, 2 pokoje, pow. 48 m2, cena 229.000 zł
3354/1821OMS Brwinów, 3 pokoje, pow. 72 m2, cena 320.000 zł
3356/1821/OMS Ożarów Maz., stan deweloperski, kawalerka, pow. 36 m2, cena 196.000 zł
3355/1821/OMS Pruszków, kawalerka, pow. 18 m2, cena 120.000 zł
3353/1821/OMS Pruszków, 3 pokoje, pow. 45 m2, cena 262.000 zł
3352/1821/OMS Pruszków, 3 pokoje, pow. 45 m2, cena 245.000 zł
3350/1821/OMS Pruszków, 2 pokoje, pow. 34 m2, cena 195.000 zł
3348/1821/OMS Pruszków, 2 pokoje, pow. 35 m2, cena 199.000 zł
3343/1821/OMS Pruszków, 2 pokoje, pow. 37 m2, cena 183.000 zł
3330/1821/OMS Milanówek, 2 pokoje, pow. 60 m2, cena 305.000 zł
3328/1821/OMS Pruszków, 2 pokoje, pow. 40 m2, cena 245.000 zł
3324/1821/OMS Pruszków, 3 pokoje, pow. 75 m2, cena 439.000 zł
3320/1821/OMS Piastów, 3 pokoje, pow. 64 m2, cena 310.000 zł
3318/1821/OGS Pruszków, 3 pokoje, pow. 59 m2, cena 458.000 zł
3289/1821/OMS Pruszków, 3 pokoje, pow. 60 m2, cena 339.000 zł
3234/1821/OMS Pruszków, 4 pokoje, pow. 80 m2, cena 483.000 zł
3199/1821/OMS Milanówek, stan deweloperski, 2 pokoje, pow. 40 m2, cena 212.000 zł
3198/1821/OMS Pruszków, 2 pokoje, pow. 49 m2, cena 370.000 zł
2386/1821/OMS Pruszków, apartament, 4 pokoje, pow. 122 m2, cena 690.000 zł
3163/1821/OMS Pruszków, 2 pokoje, pow. 48 m2, cena 250.000 zł
3169/1821/OMS Ursus, Skorosze, 2 pokoje, pow. 56 m2, cena 407.000 zł
3147/1821/OMS Pruszków, 2 pokoje, pow. 37 m2, cena 185.000 zł
3142/1821/OMS Pruszków, kamienica, 5 pokoi, pow. 104 m2, cena 460.000 zł
3135/1821/OMS Pruszków, 3 pokoje, pow. 62 m2, cena 312.000 zl
3127/1821/OMS Warszawa, Mokotów, 2 pokoje, pow. 37 m2, cena 369.000 zł
3121/1821/OMS Grodzisk Maz., 4 pokoje, pow. 79 m2, cena 329.000 zł
3123/1821/OMS Warszawa, Ursus - Skorosze, 3 pokoje, pow. 76 m2, cena 575.000 zł
2820/1821/OMS Warszawa, Bemowo, pow. 50 m2, 2 pokoje, cena 429.000 zł
3053/1821/OMS Pruszków, 3 pokoje, pow. 64 m2, cena 286.000 zł
3081/1821/OMS Piastów, 2 pokoje, pow. 62 m2, cena 299.000 zł
3068/1821/OMS Piastów, 4 pokoje, pow. 89 m2, cena 320.000 zł
3066/1821/OMS Pruszków, 2 pokoje, pow. 48 m2, cena 275.000 zł
3079/1821/OMS Pruszków, 2 pokoje, pow. 46 m2, cena 262.000 zł
3274/1821/OMS Pruszków, os. Parzniew, 3 pokoje, pow. 70 m2, cena 435.000 zł
3273/1821/OMS Pruszków, 2 pokoje, pow. 55 m2, cena 259.000 zł
3255/1821/OMS Pruszków, 3 pokoje, pow. 47 m2, cena 300.000 zł
3117/1821/OMS Warszawa, Wola, kawalerka, pow. 24 m2, cena 240.000 zł
3114/1821/OMS Brwinów, Koszajec, 2 pokoje, pow. 56 m2, cena 225.000 zł
3104/1821/OMS Brwinów, 3 pokoje, pow. 46 m2, cena 199.000 zł
2174/1821/OMS Stare Babice, Bożęcin Duży, pow. 60 m2, 3 pokoje, cena 190.000 zł

DZIAŁKI

2602/1821/OGS Warszawa, Ursus, budowlana, pow. 555 m2, cena 595.000 zł
2603/1821/OGS Jaktorów, Chylice, budowlana, pow. 1272 m2, cena 220.000 zł
2601/1821/OGS Nadarzyn, Wola Krakowiańska, budowlana, pow. 39.900 m2, cena 1.840.000 zł
2600/1821/OGS Nadarzyn, Wola Krakowiańska, budowlana, pow. 2400 m2, cena 235.000 zł
2599/1821/OGS Nadarzyn Wola Krakowiańska, budowlana, pow. 1600 m2, cena 165.000 zł
2593/1821/OGS Grodzisk Maz., Marynin, budowlana, pow. 1500 m2, cena 154.000 zł
2592/1821/OGS Piastów, budowlana, pow. 1394 m2, cena 770.000 zł
2591/1821/OGS Brwinów, Otrębusy, budowlana, pow. 1200 m2, cena 480.000 zł
2590/1821/OGS Lesznowola Janczewice, budowlana, pow. 1500 m2, cena 330.000 zł
2589/1821/OGS Pruszków, budowlana, pow. 883 m2, cena 295.000 zł
2588/1821/OGS Warszawa, Ursus, budowlana, pow. 799 m2, cena 750.000 zł
2587/1821/OGS Żabia, Wola Osowiec, budowlana, pow. 1500 m2, cena 157.000 zł
2586/1821/OGS Brwinów, budowlana, pow. 860 m2, cena 255.000 zł
2585/1821/OGS Brwinów, budowlana, pow. 840 m2, cena 255.000 zł
2583/1821/OGS Mszczonów, budowlana, pow. 5000 m2, cena 450.000 zł
2578/1821/OGS Nadarzyn, Wolica, usługowa, pow. 5075 m2, cena 1.421.000 zł

2574/1821/OGS Nadarzyn, Wolica, budowlana, pow. 1620 m2, cena 385.000 zł
2568/1821/OGS Nadarzyn, budowlana, pow. 1050 m2, cena 230.000 zł
2567/1821/OGS Nadarzyn, Urzut, budowlana, pow. 1000 m2, cena 165.000 zł
2566/1821/OGS Nadarzyn, Urzut, rolna, pow. 950 m2, cena 165.000 zł
2562/1821/OGS, Grodzisk Maz., Książęnice, rolna, pow. 1500 m2, cena 185.000 zł
2551/1821/OGS Nadarzyn, budowlana, pow. 1300 m2, cena 217.000 zł
2550/1821/OGS Nadarzyn, Stara Wieś, budowlana, pow. 1000 m2, cena 115.000 zł
2549/1821/OGS Nadarzyn, Rozalin, budowlana, pow. 5700 m2, cena 456.000 zł
2548/1821/OGS Ożarów Maz., budowlana, pow. 640 m2, cena 259.000 zł
2546/1821/OGS Ożarów Maz., budowlana, pow. 640 m2, cena 260.000 zł
2544/1821/OGS Michałowice, Pęcice Małe, budowlana, pow. 650 m2, cena 270.000 zł
2543/1821/OGS Podkowa Leśna, budowlana, pow. 2500 m2, cena 349.000 zł
2542/1821/OGS Jaktorów, Chylice, budowlana, pow. 3000 m2, cena 300.000 zł
2541/1821/OGS Puszcza Mariańska, Michałów, budowlana, pow. 11000 m2, cena 220.000 zł
2540/1821/OGS Radziejowice, Nowe Budy, budowlana, pow. 8600 m2, cena 130.000 zł
2538/1821/OGS Nadarzyn, Rozalin, budowlana, pow. 9900 m2, cena 1.683.000 zł
2537/1821/OGS Nadarzyn, Rozalin, budowlana, pow. 1390 m2, cena 239.000 zł
2516/1821/OGS Stare Babice, Janów, budowlana, pow. 1600 m2, cena 399.000 zł
2513/1821/OGS Grójec, usługowa, pow. 826 m2, cena 340.000 zł
2512/1821/OGS Nadarzyn, Urzut, przemysłowa, pow. 35600 m2, cena 7.137.000 zł
2511/1821/OGS Nadarzyn, Urzut, przemysłowa, pow. 10471 m2, cena 2.095.000 zł
2510/1821/OGS Nadarzyn, Rusiec, budowlana, pow. 1423 m2, cena 221.000 zł
2509/1821/OGS Nadarzyn, Rusiec, budowlana, pow. 1445 m2, cena 224.000 zł
2508/1821/OGS Nadarzyn, Rusiec, budowlana, pow. 1527 m2, cena 240.000 zł
2507/1821/OGS Nadarzyn, Rusiec, budowlana, pow. 1386 m2, cena 215.000 zł
2506/1821/OGS Nadarzyn, Rusiec, budowlana, pow. 1145 m2, cena 178.000 zł
2505/1821/OGS Nadarzyn, Rusiec, budowlana, pow. 1234 m2, cena 192.000 zł
2504/1821/OGS Nadarzyn, Rusiec, budowlana, pow. 1575 m2, cena 245.000 zł
2503/1821/OGS Grodzisk Maz., Szczęsne, budowlana, pow. 1500 m2, cena 179.000 zł
2500/1821/OGS Żabia Wola, Osowiec, budowlana, pow. 1500 m2, cena 157.000 zł
2499/1821/OGS Żabia Wola, Oddział, rolno – budowlana, pow. 18700 m2, cena 748.000 zł
2498/1821/OGS Nadarzyn, Stara Wieś, budowlana, pow. 1184 m2, cena 120.000 zł
2497/1821/OGS Nadarzyn, Rusiec, budowlana, pow. 1100 m2, cena 210.000 zł
2496/1821/OGS Nadarzyn, Rusiec, budowlana, pow. 1300 m2, cena 210.000 zł
2495/1821/OGS Nadarzyn, Urzut, budowlana, pow. 1500 m2, cena 165.000 zł
2494/1821/OGS Pruszków, budowlana, pow. 1500 m2, cena 2.500.000 zł
2487/1821/OGS Stare Babice, Borzęcin Mały, budowlana, pow. 900 m2, cena 185.000 zł
2485/1821/OGS Jaktorów, Chylice, budowlana, pow. 1272 m2, cena 220.000 zł
2477/1821/ODS Brwinów, Owczarnia, budowlana, pow. 900 m2, cena 250.000 zł
2468/1821/OGS Strzeniówka, budowlana, pow. 2300 m2, cena 529.000 zł
2467/1821/OGS Stare Babice, Lipków, budowlana, pow. 2000 m2, cena 790.000 zł
2466/1821/OGS Kanie, budowlana, pow. 1001 m2, cena 200.000 zł
2464/1821/OGS Nadarzyn, inwestycyjna, pow. 5465 m2, cena 1.000.000 zł
2463/1821/OGS Mszczonów, Marków-Świnice, leśna, pow. 21 700 m2, cena 651.000 zł
2455/1821/OGS Kanie, budowlana, pow. 1075 m2, cena 215.000 zł
2454/1821/OGS Tarczyn, Przypki, budowlana, pow. 2000 m2, cena 145.000 zł
2453/1821/OGS Chylice, budowlana, pow. 1800 m2, cena 540.000 zł
2450/1821/OGS Nadarzyn, Stara Wieś, budowlana, pow. 1000 m2, cena 250.000 zł
2449/1821/OGS Nadarzyn, Stara Wieś, budowlana, pow. 1500 m2, cena 250.000 zł
2448/1821/OGS Tarczyn, Przypki, budowlana, pow. 1947 m2, cena 200.000 zł
2448/1821/OGS Tarczyn, Przypki, budowlana, pow. 1947 m2, cena 200.000 zł
2447/1821/OGS Nadarzyn, Stara Wieś, budowlana, pow. 995 m2, cena 150.000 zł
2446/1821/OGS Nadarzyn, Stara Wieś, budowlana, pow. 2073 m2, cena 285.000 zł
2445/1821/OGS Nadarzyn, Stara Wieś, budowlana, pow. 1080 m2, cena 135.000 zł
2443/1821/OGS Tarczyn, Przypki, budowlana, pow. 3000 m2, cena 150.000 zł
2442/1821/OGS Tarczyn, Przypki, budowlana, pow. 9350 m2, cena 374.000 zł
2441/1821/OGS Nadarzyn, budowlana, pow. 2448 m2, cena 625.000 zł
2440/1821/OGS Nadarzyn, budowlana, pow. 1200 m2, cena 288.000 zł
2439/1821/OGS Ożarów Maz., budowlana, pow. 500 m2, cena 120.000 zł
2437/1821/OGS Brwinów, Owczarnia, pow. 2780 m2, budowlana, cena 530.000 zł
2433/1821/OGS Warszawa, budowlana, pow. 656 m2, cena 540.000 zł
2432/1821/OGS Grodzisk Mazowiecki, Odrano Wola, budowlana, pow. 2339 m2, cena 270.000 zł
2426/1821/OGS Tarczyn, Przypki, budowlana, pow. 1212 m2, cena 75.000 zł
2425/1821/OGS Tarczyn, Przypki, budowlana, pow. 1212 m2, cena 75.000 zł
2421/1821/OGS Nadarzyn, Walendów, budowlana, pow. 1000 m2, cena 160.000 zł
1070/1821/OGS Pruszków, Żbików, pow. 1670 m2, budowlana, cena 699.000 zł
1073/1821/OGS Teresin, pow. 6900 m2, budowlana, siedliskowa, cena 515.000 zł
708/1821/OGS Leszno, Wyględy, pow. 1000 m2, budowlana, cena 290.000 zł
1237/1821/OGS Pruszków, pow. 580 m2, budowlana, cena 275.000zł
1134/1821/OGS Puszcza Mariańska, Zator, pow. 3150 m2, siedliskowa, cena 90.000 zł
1262/1821/OGS Ożarów Mazowiecki, pow. 900 m2, budowlana, cena 220.000 zł
1752/1821/OGS Milanówek, pow. 2150 m2, budowlana, cena 249.000 zł
1756/1821/OGS Brwinów, pow. 3150 m2, budowlana, cena 620.000 zł
1708/1821/OGS Nadarzyn, Rusiec, pow. 1478 m2, budowlana, cena 199.500 zł
1692/1821/OGS Strzeniówka, pow. 2000 m2, budowlana, cena 290.000 zł
1651/1821/OGS Nadarzyn, Rusiec, pow. 1000 m2, budowlana, cena 119.000 zł
1600/1821/OGS Nadarzyn, Rusiec, pow. 1200 m2, budowlana, cena 178.000 zł
1596/1821/OGS Nadarzyn, Rusiec, pow. 1500 m2, budowlana, cena 210.000 zł

1211/1821/OGS Nadarzyn, pow. 1000 m2, budowlana, cena 230.000 zł
777/1821/OGS Nadarzyn, pow. 1100 m2, budowlana, cena 189.000 zł
244/1821/OGS Nadarzyn, Rusiec, pow. 1500 m2, budowlana, cena 225.000 zł
197/1821/OGS Strzeniówka, pow. 1500 m2, budowlana, cena 270.000 zł
1502/1821/OGS Nadarzyn, Rusiec, pow. 1000 m2, budowlana, cena 155.000 zł
171/1821/OGS Nadarzyn, Urzut, pow. 1001 m2, budowlana, cena 184.000 zł
1341/1821/OGS Warszawa, Siekierki, pow. 696 m2, budowlana, cena 487.000 zł
1769/1821/OGS Ożarów Mazowiecki, pow. 560 m2, budowlana, cena 165.000 zł
1145/1821/OGS Raszyn, Sękocin Nowy, pow. 1200 m2, budowlana, cena 249.000 zł
1763/1821/OGS Strzeniówka, pow. 3150 m2, budowlana, cena 630.000 zł
1637/1821/OGS Duchnice, pow. 1350 m2, budowlana ,cena 360.000 zł
1653/1821/OGS Grodzisk Maz., Kozerki, pow. 1427 m2 ,budowlana ,cena 198.000 zł
1228/1821/OGS Teresin, Pawłowice, pow. 3600 m2, budowlana, cena 80.000 zł
795/1821/OGS Komorów, pow. 1000 m2, budowlana, cena 560.000 zł
1644/1821/OGS Nadarzyn, pow. 1500 m2, budowlana, cena 335.000 zł
1717/1821/OGS Strzeniówka, pow. 2150 m2, budowlana, cena 322.000 zł
1349/1821/OGS Nadarzyn, Rusiec, pow. 1000 m2, budowlana, cena 195.000 zł
819/1821/OGS Milanówek, pow. 1350 m2, budowlana, cena 375.000 zł
1764/1821/OGS Suchy Las, pow. 1000 m2, budowlana, cena 300.000 zł
1792/1821/OGS Nadarzyn, Urzut, pow. 8600 m2, budowlana, cena 616.000 zł
1502/1821/OGS Nadarzyn, Rusiec, pow. 1000 m2, budowlana, cena 155.000 zł
2039/1821/OGS Nadarzyn, Stara Wieś, pow. 3150 m2, budowlana, cena 540.000 zł
1458/1821/OGS Tarczyn, Kotorydz, pow. 1347 m2, budowlana, cena 107.000 zł
1049/1821/OGS Raszyn, pow. 1820 m2, budowlana, cena 490.000 zł
1998/1821/OGS Nadarzyn, Urzut, pow. 2165 m2, budowlana, cena 440.000 zł
787/1821/OGS Brwinów, Kanie, pow. 900 m2, budowlana, cena 400.000 zł
1336/1821/OGS Nadarzyn, Stara Wieś, pow. 1500 m2, budowlana, cena 150.000 zł
457/1821/OGS Brwinów, pow. 2700 m2, budowlana, cena 459.000 zł
2016/1821/OGS Nadarzyn, Strzeniówka, pow. 2000 m2, budowlana, cena 495.000 zł
937/1821/OGS Michałowice, Pęcice, pow. 1008 m2, budowlana, cena 270.000 zł
1425/1821/OGS Nadarzyn, pow. 1000 m2, budowlana, cena 235.000 zł
1906/1821/OGS Brwinów, Żółwin, pow. 1000 m2, budowlana, cena 135.000 zł
1050/1821/OGS Raszyn, pow. 3200 m2, budowlana, cena 576.000 zł
1465/1821/OGS Nadarzyn, Rusiec, pow. 1005 m2, budowlana, cena 155.000 zł
1781/1821/OGS Piastów, pow. 1095 m2, budowlana, cena 650.000 zł
1062/1821/OGS Brwinów, pow. 1131 m2, budowlana, cena 329.000 zł
1780/1821/OGS Raszyn, Laszczki, pow. 1018 m2, budowlana, cena 180.000 zł
2024/1821/OGS Brwinów, Kanie, pow. 1500 m2, budowlana, cena 480.000 zł
1322/1821/OGS Nadarzyn, Stara Wieś, pow. 1000 m2, budowlana, cena 149.000 zł
1761/1821/OGS Strzeniówka, pow. 2000 m2, budowlana, cena 399.000 zł
1982/1821/OGS Nadarzyn, pow. 1000 m2, budowlana, cena 165.000 zł
1758/1821/OGS Stare Babice, Koczargi Stare, pow. 1050 m2, budowlana, cena 400.000 zł
1482/1821/OGS Michałowice, pow. 940 m2, budowlana, cena 550.000 zł
2169/1821/OGS Janki, budowlana, pow. 4500 m2, cena 1.000.000 zł
2168/1821/OGS Nadarzyn, Rusiec, budowlana, pow. 950 m2, cena 159.000 zł
2163/1821/OGS Komorów, budowlana, pow. 1650 m2, cena 678.000 zł
2162/1821/OGS Komorów, budowlana, pow. 1600 m2, cena 644.000 zł
2160/1821/OGS Nadarzyn, Stara Wieś, budowlana, pow. 2500 m2, cena 350.000 zł
2159/1821/OGS Grodzisk Maz., budowlana, pow. 1745 m2, cena 1.396.000 zł
2158/1821/OGS Grodzisk Maz., budowlana, pow. 1900 m2, cena 1.520.000 zł
1145/1821/OGS Raszyn, Sękocin Nowy, budowlana, pow.1200 m2, cena 249.000 zł
1136/1821/OGS Milanówek, budowlana, pow. 1725 m2, cena 300.000 zł
1134/1821/OGS Puszcza Mariańska, Zator, siedliskowa, pow. 3150 m2, cena 90.000 zł
1757/1821/OGS Ożarów Maz., Ołtarzew, pow. 1000 m2, budowlana, cena 320.000 zł
1732/1821/OGS Ożarów Maz., Szeligi, pow. 2600 m2, przemysłowa, cena 790.000 zł
1127/1821/OGS Ożarów Maz., Ołtarzew, pow. 2000 m2, inwestycyjna, cena 640.000 zł
2177/1821/OGS Ojrzanów, budowlana, pow. 1001 m2, cena 139.000 zł
970/1821/OGS Kanie, pow. 1005 m2, budowlana, cena 475.000 zł
1877/1821/OGS Warszawa, Ursynów, budowlana, pow. 900 m2, cena 749.000 zł
1151/1821/OGS Pruszków, pow. 873 m2, budowlana, cena 310.000 zł
1375/1821/OGS Babice Nowe, pow. 1100 m2, budowlana, cena 390.000 zł
1384/1821/OGS Ożarów Maz., Duchnice, pow. 960 m2, budowlana, cena 220.000 zł
1968/1821/OGS Stare Babice, Blizne Łaszczyńskiego, pow. 770 m2, budowlana, cena 525.000 zł
1919/1821/OGS Tomaszów Maz., Tresta, pow. 1002 m2,rolna, cena 115.000 zł
1851/1821/OGS Stare Babice, Janów, pow. 735 m2, budowlana, cena 370.000 zł
1825/1821/OGS Brwinów, Domaniew, pow. 1570 m2, budowlana, cena 430.000 zł
1759/1821/OGS Nadarzyn, Stara Wieś, pow. 983 m2, budowlana, cena 218.000 zł
1810/1821/OGS Stare Babice, Kwirynów, pow. 800 m2, budowlana, cena 420.000 zł
1466/1821/OGS Nadarzyn, Parole, pow. 1000 m2, budowlana, cena 100.000 zł
2023/1821/OGS Brwinów, Otrębusy, pow. 1765 m2, budowlana, cena 499.000 zł
1741/1821/OGS Strzeniówka, pow. 1300 m2, budowlana, cena 215.000 zł
1687/1821/OGS Nadarzyn, Kajetany, pow. 1800 m2, budowlana, cena 340.000 zł
1561/1821/OGS Brwinów, Żółwin, pow. 1250 m2, budowlana, cena 249.000 zł
1984/1821/OGS Nadarzyn, Kajetany, pow. 1065 m2, budowlana, cena 160.000 zł
1967/1821/OGS Podkowa Leśna, pow. 2600 m2, budowlana, cena 550.000 zł
1838/1821/OGS Milanówek, pow. 2200 m2, budowlana, cena 250.000 zł
1880/1821/OGS Nadarzyn, Stara Wieś, pow. 1000 m2, budowlana, cena 149.000 zł
2185/1821/OGS Radziejowice, usługowa, pow. 3200 m2, cena 70.000 zł

DOMY

1694/1821/ODS Żabia Wola, Żelechów, wolnostojący, 2 pokoje, pow. 75 m2, działka 2000 m2, cena 350.000 zł
1688/1821/ODS Brwinów, wolnostojący, 4 pokoje, pow. 140 m2, działka 1400 m2, cena 370.000 zł
1676/1821/ODS Nadarzyn, Rusiec, wolnostojący, 4 pokoje, pow. 140m2, działka 1050 m2, cena 630.000 zł
1673/1821/ODS Brwinów, bliźniak, 4 pokoje, pow. 141 m2, działka 503 m2, cena 795.000 zł
1684/1821/ODS Brwinów, Kanie, wolnostojący, 5 pokoi, pow. 150 m2, działka 600 m2, cena 850.000 zł
1689/1821/ODS Nadarzyn, Stara Wieś, wolnostojący, 4 pokoje, pow. 170 m2, działka 1000 m2, cena 950.000 zł
1678/1821/ODS Nowa Wieś, wolnostojący, 11 pokoi, pow. 350 m2, działka 1200 m2, cena 950.000 zł
1679/1821/ODS Nasielsk, Dobra Wola, wolnostojący, 2 pokoje, pow. 40 m2, działka 3500 m2, cena 220.000 zł
1641/1821/ODS Piastów, bliźniak, 6 pokoi, pow. 238 m2, działka 350 m2, cena 1.100.000 zł
1670/1821/ODS Grodzisk Maz., Natolin, segment środkowy, 3 pokoje, pow. 65 m2, działka 300 m2, cena 302.000 zł
1664/1821/ODS Grodzisk Maz., stan surowy otwarty, pół bliźniaka, 4 pokoje, pow. 120 m2, działka 550 m2, cena 350.000 zł
1671/1821/ODS Milanówek, wolnostojący, 7 pokoi, pow. 270 m2, działka 980 m2, cena 398.000 zł
1661/1821/ODS Grodzisk Maz., 4 pokoje, pow. 250 m2,działka 325 m2, cena 439.000 zł
1651/1821/ODS Milanówek, stan surowy zamknięty, pół bliźniaka, 6 pokoi, pow. 157 m2, działka 750m2, cena 450.000 zł
1650/1821/ODS Grodzisk Mazowiecki, stan deweloperski, pół bliźniaka, 4 pokoje, pow. 160 m2, działka 490 m2, cena 480.000 zł
1666/1821/ODS Raszyn, Janki, stan deweloperski, pół bliźniaka, 4 pokoje, pow. 145 m2, działka 475 m2, cena 599.000 zł
1676/1821/ODS Nadarzyn, Rusiec, wolnostojący, 4 pokoje, pow. 140 m2, działka 1050 m2, cena 630.000 zł
1662/1821/ODS Pruszków, pół bliźniaka, 5 pokoi, pow. 150 m2, działka 500 m2, cena 660.000 zł
1668/1821/ODS Milanówek, wolnostojący, 8 pokoi, pow. 175 m2, działka 881 m2, cena 750.000 zł
1653/1821/ODS Nadarzyn, wolnostojący, 5 pokoi, pow. 350 m2, działka 4185 m2, cena 800.000 zł
1657/1821/ODS Raszyn, Rybie, pół bliźniaka, 7 pokoi, pow. 226 m2, działka 557 m2, cena 820.000 zł
1677/1821/ODS Brwinów, pół bliźniaka, 5 pokoi, pow. 140 m2, działka 47 1m2, cena 830.000 zł
1680/1821/ODS Warszawa, Ursus, wolnostojący, 7 pokoi, pow. 160 m2, działka 650 m2, cena 999.000 zł
1665/1821/ODS Nadarzyn, Szamoty, wolnostojący, 7 pokoi, pow. 280 m2, działka 1000 m2, cena 1.030.000 zł
1682/1821/ODS Warszawa Ursus, wolnostojący, 6 pokoi, pow. 180 m2, cena 977 m2, cena 1.350.000 zł
1681/1821/ODS Warszawa, Ursus, wolnostojący, 6 pokoi, pow. 240 m2, działka 1200 m2, cena 1.490.000 zł
1658/1821/ODS Nadarzyn, Rusiec, wolnostojący, 3 pokoje, pow. 230 m2, działka 1500 m2, cena 1.550.000 zł
1661/1821/ODS Grodzisk Mazowiecki, pół bliźniaka, 4 pokoje, pow. 220 m2, działka 325 m2, cena 439.000 zł
1650/1821/ODS Grodzisk Mazowiecki, stan deweloperski, 4 pokoje, pow. 160 m2, działka 490 m2, cena 480.000 zł
1662/1821/ODS Pruszków, pół bliźniaka, do wprowadzenia, 5 pokoi, pow. 150 m2, działka 500 m2, cena 660.000 zł
1653/1821/ODS Nadarzyn, wolnostojący, 5 pokoi, pow. 350 m2, działka 4185 m2, cena 800.000 zł
1657/1821/ODS Raszyn, pół bliźniaka, 7 pokoi, pow. 226 m2, działka 557 m2, cena 820.000 zł
1652/1821/ODS Nadarzyn, Rusiec, wolnostojący, 6 pokoi, pow. 300 m2, działka 1000 m2, cena 899.000 zł
1646/1821/ODS Podkowa Leśna, pół bliźniaka, stan deweloperki, 5 pokoi, pow. 190 m2, działka 1080 m2, cena 1.060.000 zł
1647/1821/ODS Żółwin, wolnostojący, 4 pokoje, pow. 190 m2, działka 1000 m2, cena 1.300.000 zł
1643/1821/ODS Kajetany, wolnostojący, 6 pokoi, pow. 400 m2, działka 1100 m2 ,cena 799.000 zł
1642/1821/ODS Kanie, bliźniak, 5 pokoi, pow. 189 m2, działka 1200 m2, cena 1.250.000 zł
1644/1821/ODS Pruszków, wolnostojący, magazyn wysokiego składowania wraz z wyposażeniem, pow. 600 m2, działka 1400 m2, cena 2.900.000 zł
1639/1821/ODS Komorów, pół bliźniaka, do remontu, 1 pokój, pow. 36 m2, działka 200 m2, cena 199.000 zł
1630/1821/ODS Nadarzyn, Stara Wieś, stan deweloperski, wolnostojący, 5 pokoi, pow. 168 m2, działka 1000 m2, cena 735.000 zł
1628/1821/ODS Nadarzyn, Rusiec, wolnostojący, 3 pokoje, pow. 125 m2, działka 1000 m2, cena 768.000 zł
1633/1821/ODS Nadarzyn, Rusiec, stan deweloperski, wolnostojący, 5 pokoi, pow. 249 m2, działka 1200 m2, cena 790.000 zł
1632/1821/ODS Nadarzyn, Urzut, wolnostojący, 5 pokoi, pow. 181 m2, działka 2000 m2, cena 834.000 zł
1635/1821/ODS Nadarzyn Urzut, wolnostojący, 4 pokoje, pow. 240 m2, działka 1000 m2, cena 910.000 zł
1634/1821/ODS Nadarzyn, Kajetany, stan deweloperski, wolnostojący, 5 pokoi, pow. 192 m2, działka 1180 m2, cena 920.000 zł
1629/1821/ODS Nadarzyn, Strzeniówka, wolnostojący, 5 pokoi, pow. 300 m2, działka 2000 m2, cena 1.650.000 zł
1627/1821/ODS Komorów, wolnostojący, 7 pokoi, pow. 359 m2, działka 964 m2, cena 1.499.000 zl
1625/1821/ODS Michałowice, wolnostojący, 5 pokoi, pow. 195 m2, działka 1100 m2, cena 1.330.000 zł
1624/1821/ODS Michałowice, wolnostojący, 5 pokoi, pow. 180 m2, działka 903 m2, cena 1.329.000 zł
1625/1821/ODS Michałowice, wolnostojący, 5 pokoi, pow. 195 m2, działka 1100 m2, cena 1.330.000 zł
1620/1821/ODS Janki, wolnostojący, stan idealny, 6 pokoi, pow. 300 m2, działka 1000 m2, cena 1.990.000 zł
1618/1821/ODS Huta Żabiowolska, stan deweloperski, wolnostojący, 4 pokoje, pow. 150 m2, działka 1200 m2, cena 590.000 zł
1611/1821/ODS Nadarzyn, Rusiec, wolnostojący, 3 pokoje, pow. 120 m2, działka 1000 m2, cena 669.000 zł
1604/1821/ODS Baranów, Boża Wola, wolnostojący, 5 pokoi, pow. 200 m2, działka 800 m2, cena 670.000 zł
1608/1821/ODS Żyrardów, stan deweloperski, wolnostojący, 7 pokoi, pow. 255 m2, działka 1435 m2, cena 770.000 zł
1614/1821/ODS Rozalin, wolnostojący, 7 pokoi, pow. 240 m2, działka 3000 m2, cena 1.250.000 zł
1612/1821/ODS Nadarzyn, Kajetany, wolnostojący, pow. 147 m2, działka 1045 m2, cena 1.290.000 zł
1594/1821/ODS Wolica, wolnostojący, stan deweloperski, 7 pokoi, pow. 219 m2, działka 1070 m2, cena 972.000 zł
1567/1821/ODS Nadarzyn, Stara Wieś, wolnostojący, stan deweloperski, 4 pokoje, pow. 170 m2, działka 1000 m2, cena 765.000 zł
1590/1821/ODS Ożarów Mazowiecki, Ołtarzew, wolnostojący, stan do wykończenia, 6 pokoi, pow. 250 m2, działka 1250 m2, cena 800.000 zł

Sprzedam mieszkanie w Pruszkowie
Nr oferty: 3384/1821/OMS
Powierzchnia: 48m2
2 pokoje
II piętro
Piwnica
cena: 239.000 zł
kontakt : 693 615 825

ZAINTERESOWAŁA CIĘ NASZA OFERTA, DZWOŃ: (22) 730-33-40

CHCESZ SPRZEDAĆ NIERUCHOMOŚĆ, ZGŁOŚ: (22) 730-33-43

O G Ł O S Z E N I A

Drobne od osób prywatnych za darmo!
Wyslij treść SMS na nr. 885 585 001

DAM PRACĘ:

-**D**uża hurtownia spożywcza w Nadarzynie zatrudni kierowców z kat. B i C tel. 604 492 736

-**D**uża hurtownia w Nadarzynie: soki, napoje, piwo zatrudni Przedstawicieli Handlowych z doświadczeniem tel. 604 492 736, 609 611 029

-**H**urtownia spożywcza w Nadarzynie zatrudni do działu handlowego z jęz.angielskim rekrutacja@flesch.pl

-**H**urtownia spożywcza w Nadarzynie zatrudni do obsługi strony sklepu internetowego z jęz.angielskim rekrutacja@flesch.pl

-**K**rawcowe do zakładu w NOWEJ WSI ul. Rzemieślnicza 17. Tel. 501 236 127

-**P**omoc do zakładu w NOWEJ WSI ul. Rzemieślnicza 17. Tel. 501 236 127

-**P**rasowaczki do zakładu w NOWEJ WSI ul. Rzemieślnicza 17. Tel. 501 236 127

-Zatrudnię fryzjera do salonu „CARE" w Ursusie, ul. Kolorowa 19 lok. 153 (wejście od ul. Sosnkowskiego po schodach w dół). Tel. 883 991 174

-**Z**atrudnię: psychologa, trenera, coacha do prowadzenia zajęć psychoedukacyjnych z dziećmi. Tel. 500 046 816

-**Z**atrudnimy Van Salesów do bezpośredniej sprzedaży produktów spożywczych. Tel. 604 492 736

SZUKAM PRACY:

-**P**odejmę pracę chałupniczą. Tel. 574 215 996

-**S**zukam pracy jako opiekunka seniorów. Mam doświadczenie. Bez nałogów. Tel. 572 489 137

-**Z**aopiekuję się starszą osobą wymagającą stałej opieki. Mogę zamieszkać u tej osoby. Tel. 733 608 230

AUTOMOTO:

-**K**olekcjoner kupi auta z PRL. Tel. 516 774 069

-**K**olekcjoner kupi części do polskich, starych motocykli: sokół, sm500, lech, cws, podkowa, niemen, łucznik, perkun, tornedo. Kupię najdrobniejsze części. Tel. 505 529 328

-**K**olektor ssący do Renault Scenic 1,6 16 V stan bardzo dobry sprzedam. Cena: 50 zł. Tel. 509 635 494

-**K**upię każdy samochód osobowy i dostawczy, również rozbity i bez dokumentów. Tel. 519 353 990

-**K**upię każdego mercedesa sprintera z lat: 1995-2000. Stan techniczny bez znaczenia. Tel. 668 171 639

-**K**upię przedwojenne motocykle oraz części: ramy, koła, baki, lampy, przednie zawieszenia itp. Tel. 516 774 069

-**K**upię stare auta: warszawę, syrenę, fiata, garbusa, nysę, malucha, mikrusa oraz wszelkiego rodzaju części. Mile widziane części karoseryjne. Tel. 516 774 069

-**K**upię stare motocykle: komara, motorynkę, shl, wfm, junaka, rysia, zaka oraz części wszelkiego rodzaju: koła, gaźniki, silniki itp. el. 516 774 069

-**K**upię stary motocykl japoński, może być niesprawny i bez dokumentów. Warunek: palony z kopa. A także z PRL: osa, wfm, wsk, motorynka, komar, shl. Tel. 516 774 069

-**P**asjonat starej motoryzacji kupi motocykle z okrsu PRL, przedwojenne. Tel. 516 774 069

-**S**przedam auto zabytkowe MG.B.GT 1973 r, stan oryginalny. Sprawne. Tel. 516 774 069

-**S**przedam Ford F100 pickup z 1965 r. Sprawny. Tel. 516 774 069

-**S**przedam Ford Mondeo z 2007 r. 2.0 diesel, wersja GHIA. Cena do uzgodnienia. Tel. 798 203 882

-**S**przedam Peugot Partner II Tepee, rok 2008, srebrny, 5-cio os. 1,6 HDI. Cena: 14 500 PLN. Tel. 694 146 194

-**S**przedam przedwojenny motocykl: Expres K100 z 1937 r. Tel. 516 774 069

-**S**przedam Mercedesa 115d 74 r. po remoncie. Tel. 505 053 692

-**S**przedam Mini Moris 74 r. Tel. 505 053 692

-**S**przedam VW GOLF KOMBI 1,9 TDI, rok 2005, srebrny, cena: 7 200 PLN. Tel. 507 122 538

-**S**przedam VW model 3 rok 1963. Tel. 505 053 692

NIERUCHOMOŚCI:

-**B**ramki k. Błonia dom z działką 3 ha przy trasie na Poznań, media. Tel. 505 345 767

-**C**ałoroczny dom z cegły (rok budowy: 2009) w Siestrzeni Las o pow. 200 m2 sprzedam. Stan surowy zamknięty z użytkowym poddaszem. Działka leśna zagospodarowana: 1000 m2. Roczny koszt użytkowania: 89 zł. Wszystkie media, gaz w drodze. Cena: 375 tys. do negocjacji. Tel. 573 997 338

-**D**ziałkę budowlaną sprzedam 1579 m2 Odrano Wola - Grodzisk Maz. Cena: 135 zł/m2, media w ulicy. Tel. 510 407 176

-**G**rodzisk Mazowiecki dom 180 m2, działka 900 m2, dwa oddzielne garaże, budynek gospodarczy 55 m2, wszystkie media. Może być dwurodzinny. Przyjmę mieszkanie w rozliczeniu. Tel. 504 554 890

-**S**przedam działkę 1300 m2 w Komorowie: plan zabudowy bliźniaczej, zabudowana połowa działki – pół bliźniaka 200 m2 + domek gospodarczy i 2 garaże na samochody: ciężarowy i dostawczy. Druga połowa działki przeznaczona na nadbudowanie lub rozbudowę domu. Budynek z lat 70 – tych z cegły szczelinówki (MAX), stropodach kryty blachą. Wszystkie media. Ulica Cicha, stary Komorów, 7 min. do WKD, 3 min. do szkoły, KW. Cena: 1,6 mln. do negocjacji. Tel. 22 758 05 92

-**S**przedam działkę 1500 m2 we wsi Szczęsne k. Grodziska Maz. Posiada warunki zabudowy i media. Tel. 506 293 160

-**S**przedam działkę budowlano – rekreacyjną w Wylkowyi nad Wilgą o pow. 10850 m2. Zagospodarowana, wszystkie media. Tel. 602 621 845

-**S**przedam działkę rolną 4,5 tys. m2, dom mieszkalny 100 m2 + budynki gospodarcze w miejscowości Kuchary, gmina Czerwińsk nad Wisłą – 54 km od Warszawy. Cena: 250 tys. zł. Tel. 663 179 403

-**S**przedam mieszkanie 38 m2, 4 piętro, ciepłe i słoneczne. Blisko: sklepy, szkoła, WKD, basen, szpital. Cicha okolica. Grodzisk Maz. cena: 175 000 zł. Tel. 604 724 198

-**U**rsus dom sprzedam: 6 pokoi, 120 m2, wysoki parter z piętrem. Trzy garaże. Tel. 505 345 767

-**W**ynajmę lokal 56 m2 na piętrze przy głównej ulicy najchętniej na sklep internetowy. Warszawa – Rembertów. Tel. 698 391 331

MATRYMONIALNE:

-**W**dowa 63 l, blondynka, zadbana o miłym wyglądzie, uczciwa, szczera, romantycka, bez nałogów i zobowiązań z własnym M i emeryturą pozna Pana niezależnego, kulturalnego, bez nałogów z własnym M, poważnie myślącego o życiu do lat 70 - ciu . Tel. 663 504 944

-**W**dowiec kulturalny, pracujący bez nałogów pozna panią na stałe o podobnych zamiarach oraz myśleniu by założyć wspólnie rodzinę, pokochać i być kochana. JA: 53 lata, 170 cm wzrostu, mile widziane Panie w wieku od 30 do 47 lat. Tel. 601 263 231

KUPIĘ - SPRZEDAM:

-**A**ntyczne meble, obrazy, srebra, platery, szable, bagnety, orzełki, książki, odznaki, odznaczenia, pocztówki, bibeloty zakupię – za gotówkę. Tel. 504 017 418; 601 336 063

-**B**iałą broń kupię: szable, bagnety, chełmy, czapki, płaszcze, bluzy z lat: 1919 - 1939. Tel. 516 774 069

-**D**rewno opałowo - kominkowe, różne. 70 zł mp. Waszawa. Tel. 514 640 779

-**D**rzwi drewniane, oszklone, pokojowe i łazienkowe w dobrym stanie - kolor biały, niedrogo sprzedam. Tel. 698 391 331

-**K**ask motocyklowy sprzedam, nowy, cena: 170 zł. el. 574 215 996

-**K**olekcjoner kupi części do polskich, starych motocykli: sokół, sm500, lech, cws, podkowa, niemem, łucznik, perkun, tornedo, orle. Kupię najdrobniejsze części. Tel. 505 529 328

-**K**olekcjoner kupi pamiątki związane z Powstaniem Warszawskim: listy, zdjęcia, dokumenty i inne ciekawe przedmioty. Tylko oryginały. Tel. 505 529 328

-**K**ompresor sprzedam. Tel. 726 883 910

-**K**upię bajki na kliszch na rzutnik Ania i Jacek i sprzęt Radmor. Tel. 693 336 264

-**K**upię blacharskie rzeczy do Warszawy, Syreny: drzwi, błotniki, progi, fartuchy itp. Tel. 516 774 069

-**K**upię części do czołgów i samolotów sprzed 1945 r. Interesują mnie nawet drobne części. Dla Ciebie może są bez wartości, a ja dobrze zapłacę. Tel. 505 529 328

-**K**upię wojenne przedmioty: szable, bagnety, hełmy, czapki, mundury, odznaki itd. oraz stare motocykle-części: silniki, ramy, baki, koła, kosze i inne. Tel. 505 529 328

-**K**upię topole na pniu, olchę, i inne. Tel. 514 640 779

-**K**upię auta z czasów PRL: fiat, syrena, warszawa, wołga, moskwicz, mikus, zaporożec, wartburg, nysa i inne ciekawe oraz stare motocykle - części. Także stare motocykle i wszelkie części. Tel. 505 529 328

-**K**upię części blacharsie VW Garbus, Syrena, Warszawa, Nysa i inne. Tel. 516 774 069

-**K**upię stare szyldy reklamowe emaliowane lub drewniane. Tablice rejestracyjne z USA itp. el. 516 774 069

-**K**upię zabytkowe rowery: Kamiński, Rybowski, Łucznik, Wicher, Zawadzki, Lipiński, Wehren, Huragan, Jaguar i inne ciekawe oraz części. Tel. 505 529 328

-**K**urtkę męską 3/4 zimową z kapturem sprzedam, kolor brąz. Cena: 250 zł. Tel. 574 215 996

-**L**epik na gorąco sprzedam ok. 200 kg, cena 250 zł do negocjacji. Tel. 660 930 281 po 15-tej

-**N**ową, czarną marynarke z weluru sprzedam. Cena: 50 zł. Wzrost: 182 cm, obwód klatki piersiowej: 96 cm,. Tel. 660 930 281 po 15-tej

-**O**dkurzacz karcher sprzedam, cena: 150 zł. Tel. 574 215 996

-**O**kazja! Sprzedam bardzo tanio: kanapę, szafę, wersalkę, fotele, dwa stoliki, stół ławę w związku z likwidacją mieszkania. Meble używane, dobrze utrzymane, ceny do uzgodnienia na miejscu. Tel. 606 450 565

-**O**kazja! Sprzedam kożuch damski z kapturem produkcji polskiez z Kurowa, brązowy, mało używany, jak nowy, cena: 300 zł. Tel. 660 930 281 po 15-tej

-**O**kazja: wyprzedaż nowych garniturów w różnych kolorach, bardzo niska cena. Wzrost: 182 cm, obwód klatki piersiowej: 96 cm, obwód pasa: 92 cm. Tel. 660 930 281 po 15-tej

-**O**kna plastikowe; niemieckie wykonanie; balkonowe. 4 sztuki, wymiary: 130 cm na 98 cm. 4 sztuki: 500 zł za parę. Tel. 516 774 069

-**P**asjonat starej motoryzacji kupi stare motocykle, części. Płacę gotówką! Tel. 516 774 069

-**P**ianino Calipso nowe, czarne sprzedam. Tel. 505 345 767

-**P**o likwidacji szrotu sprzedam części do samochodów: resory do Fiata Ducato (4 szt.), hak holowniczy do terenówki Frontiery z atestem; lapmy: przód, tył, rozruszniki, alternatory do różnych marek starszych aut. Do Mercedesa 123 oblachowanie całego przodu. Głownice do VW i Merc. Tel. 22 758 05 92

-**R**ower górski sprzedam. Rama męska, cena: 150 zł. Tel. 574 215 996

-**S**ilnik trójfazowy 1,5 KW 1400 obrot/min. sprzedam oraz silnik trójfazowy 1,1 KW 1400 obrot/min. Wyłacznik termiczny do w/w silników. Tel. 511 505 265

-**S**przedam 2 opony Bringestone: 245/40/17. Tel. 574 215 996

-**S**przedam biurko. Stan bardzo dobry. Tel. 574 215 996

-**S**przedam drzwi drewniane wewnętrzne, oszklone pokojowe w dobrym stanie. Tel. 698 391 331

-**S**przedam dvd, używane, sprawne. Cena: 40 zł. Tel. 574 215 996

-**S**przedam futro z norek nr. 46-48, kolor czekolada. Tel. 502 629 315

-**S**przedam kask motocyklowy, nowy. Cena: 170 zł. Tel. 574 215 996

-**S**przedam klatki drewniane i plastikowe, ok. 50 sztuk. Tel. 505 345 767

-**S**przedam futro z norki, nr 46, 48, kolor czekolada. Tel. 502 629 315

-**S**przedam tanio nowe futro z nutrii, beżowe. Tel. (22) 758 21 18 Pruszków

-**S**przedam krewetki akwariowe, gupiki, molinezje i platki. Tel. 574 215 996

-**S**przedam odkurzacz karcher. Cena: 150 zł. Tel. 574 215 996

-**S**przedam opony zimowe Pirelli: 195/65/15. Cena: 220 zł za komplet. Tel. 574 215 996

-**S**przedam piec Vailand wolnostojący, gazowy, jednofunkcyjny vito pend 100.200-400 metrów grzewczych, zasobnik wody Vailand 200 l. Kaloryfery nowe nowe, garażowe i łazienkowe, suszarki TANIO sprzedam. Tel. 516 774 069

-**S**przedam ponton, stan jak nowy, biało-czerwony, cena: 240 zł. Tel. 574 215 996

-**S**przedam rower górski, rama męska. Cena: 150 zł. Tel. 574 215 996

-**S**przedam tanio drzwi drewniane, białe pokojowe i łazienkowe oszklone w bardzo dobrym stanie. Tel. 698 391 331

-**S**przedam tanio kanapę dwuosobową i dwa fotele, kolor beżowy, stan b. dobry. Tel. 698 391 331

-**S**przedam tanio rowerek, boczne kółka+rączka do prowadzenia, konik na biegunach, hulajnogę trójkołową. Tel. 511 505 265

-**S**przedam telewizory używane, stan b. dobry (na działkę, do warsztatu). Odbiór osobisty. Tel. 794 379 429

-**S**zafę metalową, zamykaną na klucz, okazja 70 zł. Tel. 794 379 429

-**W**ózek BEBECAR 3 w jednym, tanio sprzedam. Tel. 783 925 999

-**W**yprzedaż garażowa: starocie, płyty winylowe, stare rzeczy z PRL. Nadarzyn. Tel. 516 774 069

-**Z**iemia na podniesienie terenu: czarnoziem, humus. Cena do uzgodnienia. Tel. 514 640 779

USŁUGI:

-**D**ezynsekcja - deratyzacja. Skutecznie zwalczamy: prusaki, karaluchy, mrówki, pluskwy, myszy i szczury itp. Kontakt: www.insekt24.pl Tel. 533 780 170

-**M**asaż klasyczny - leczniczy: SHIATSU (masaż japoński). Tel. 504 140 257; 698 030 212

-**M**ycie kostki brukowej, elewacji, podjazdów, tarasów, ogrodzeń. Tel. 606 627 986

-**N**aprawa maszyn budowlaszych. Tel. 690 009 423

-**O**ddam kota (3-mce): czarny z biała krawatką, półpres. Tel. 512 98 97 10

-**O**dkleszczanie. Skuteczne zwalczanie KLESZCZY na Twojej posesji. Kontakt: www.insekt24.pl Tel. 533 780 170

-**O**dkomarzanie. Skutecznie zwalczamy komary na terenach zielonych. Pozbędziesz się bzyczącego problemu. Kontakt: www.insekt24.pl Tel. 533 780 170

-**P**iaskowanie metali, zabezpieczenia antykorozyjne, renowacja motocykli zabytkowych. el. 516 774 069

RÓŻNE

-**K**RUSZENIE BETONU, DUŻE ZLECENIA. TEL. 669 450 726

-**N**aturalny DOPING-CORDYCEPS. Ponad to wzmacja POTENCJĘ: www.wojtek.ganodermakawa.pl Tel. 698 030 212, 504 140 257

-**W**YBURZANIE OBIEKTÓW PRZEMYSŁOWYCH, BUDYNKÓW, MAGAZYNÓW. DUŻE OBIEKTY. TEL. 669 450 726

-**W**ycinka drzew, wywóz, przewozy busem, pielęgnacja trawników, żywopłotów, złom, itp. Tel. 515 146 480

-**Z**iemia na podniesienie terenu. Czarnoziem, humus. Cena do uzgodnienia. Tel. 514 640 779

-**P**rzepowiednie, doradztwo i wsparcie duchowe: www. tarocista.pl, tel. 600 103 891

POLECANE OFERTY DEWELOPERSKIE

Piastów, dom wolnostojący, pow. 255m², działka 975m², **cena 650.000 zł,** tel. 607 232 221

Pruszków, pół bliźniaka, pow. 132m², działka 390m², **cena 698.000 zł,** tel. 607 454 055

Ożarów Mazowiecki, skrajny segment, pow. 200m², działka 375m², **cena 685.000 zł,** tel. 605 541 258

Nadarzyn, dom wolnostojący, pow. 249m², działka 1200m², **cena 790.000 zł,** tel. 693 615 825

Nadarzyn, dom wolnostojacy, pow. 192m², działka 1180m², **cena 920.000 zł,** tel. 693 615 825

Nadarzyn, dom wolnostojący, pow. 146m², działka 1000m², **cena 690.000 zł,** tel. 693 615 825

Raszyn, Janki, dom wolnostojacy, pow. 219m², działka 1070m², **cena 972.000 zł,** tel. 693 615 825

PRZYJMIEMY DO SPRZEDAŻY DOMY,DZIAŁKI I MIESZKANIA

KONTAKT: (22) 730 33 40
(22) 730 33 43

ZAPRASZAMY DEWELOPERÓW DO WSPÓŁPRACY PRZY SPRZEDAŻY MIESZKAŃ I DOMÓW

SPORT. Święto karate w Kluż-Napoka w Rumunii

Polacy elitą w karate

Polscy karatecy podczas XXXIII Mistrzostw Europy w Karate Tradycyjnym seniorów, młodzieżowców, juniorów i kadetów rywalizowali z ponad 200 zawodnikami z 15 państw. Seniorzy zdobyli 17 medali, w tym aż 12 złotych medali, 4 srebrne i 1 brązowy.

W rywalizacji o mistrzowskie tytuły świetnie spisała się Maria Depta z (TS „Sokół" Aleksandrów Łódzki). Dzięki znakomitej postawie wywalczyła złoty medal w kumite indywidualnym, na najwyższym podium stanęła także w en-bu, występując w parze z kolegą klubowym Adrianem Zwierzchowskim. Złoty medal wywalczyła także z koleżankami z drużyny: Justyną Marciniak (Lubelski KKT), Agnieszką Sajdutką (AKT Rzeszów) i Roksaną Sadowską (KKT „Kumade" Toruń) w kumite zespołowym. Została także srebrną medalistką w konkurencji kata.

W kumite indywidualnym kobiet brązowy medal wywalczyła natomiast Alicja Zalecińska (KK Kluczbork).

Szczęśliwa liczba

Radości z sukcesu w kata nie skrywała też Małgorzata Zabrocka (KK Wejherowo).

– Jak się dowiedziałam, że są 33. Mistrzostwa Europy, to robiłam wszystko, by w nich wystartować, gdyż od zawsze ta liczba była dla mnie szczęśliwa. Dziękuję zatem trenerom kadry za to, że dali mi szansę występu w tych zawodach oraz trenerowi klubowemu Mariuszowi Elwartowi za ciężką pracę. Dziękuję także Bogu za dane mi duchowe siły. Pracowałam na ten sukces bardzo ciężko, udowadniając, że nawet po urodzeniu dziecka można udanie wrócić do mistrzowskiej formy.

Z niedowierzaniem przyjęła swój sukces debiutująca w grupie seniorek Klaudia Piórek z AKT „Samuraj" Gniezno. W finale konkurencji fuku-go pokonała bowiem utytułowaną i pretendująca do tytułu mistrzyni Agnieszkę Sajdutkę, która tę porażkę powetowała złotym medalem w drużynowym kumite.

Faceci na medal

Mimo że był nieco przeziębiony, to jednak najwyższe szczyty umiejętności zaprezentował w kata indywidualnym Witold Kwieciński (Łódzka AKT), zdobywając złoty medal. Tytuł wicemistrzowski w kata wywalczył zaś Rafał Wajda (Krakowski KKT).

Niełatwą drogę do mistrzowskiego tytułu w konkurencji kumite miał natomiast Damian Tomasik (TS „Sokół" Aleksandrów Łódzki), który najpierw stoczył emocjonujący bój w półfinale z reprezentantem Czech, a następnie w finałowej walce został ogłoszony zwycięzcą po emocjonującym pojedynku z Dawidem Rojowskim (Kluczborski KK), który za zastosowanie niedozwolonej techniki został zdyskwalifikowany.

– Cieszę się ze złotego medalu, choć przyznam, że wolałbym mimo kontuzji dokończyć walkę na macie. Taką deklarację zgłaszałem, ale zdaniem sędziów należało zastosować przepisy obowiązujące w karate. To mój pierwszy medal w kumite indywidualnym na mistrzostwach Europy seniorów. Często się zdarzało, że to ja nie kontrolowałem walki i z powodu faulu musiałem schodzić z maty przed czasem. Tym razem przed zawodami skoncentrowałem się nad tym, co mówił mi trener Radosław Olczyk, abym w walce postawił na techniczny sposób rozwiązania rywalizacji. Zdobywając złoty medal w kumite, spełniłem jedno z moich wielkich marzeń. Następny cel to ciężka praca i walka o tytuł mistrza świata.

Zadowoleni mistrzowie

Mistrzostwa Europy w Karate Tradycyjnym w Kluż-Napoka znakomicie zapamięta też Michał Sowa (MUKS Bytom), który wywalczenie złotego medalu w konkurencji fuku-go uznał za coś wyjątkowego w jego życiu.

– Ten sukces i złoty medal mistrzostw Europy to coś wyjątkowego w moim życiu i jest dla mnie olbrzymią motywacją do jeszcze większego wysiłku podczas treningów. Sięgnięcie po mistrzowski tytuł w debiucie w rywalizacji w gronie seniorów jest też efektem ciężkiej pracy, jaką wkładałem przez miniony rok – zwierza się Michał Sowa.

Radości nie skrywali również mistrzowie Europy w en-bu Kamil Ochocki (KK „44" Łódź) i Jakub Matuszewicz (KK „44" Łódź).

– To był udany rewanż za przegraną z reprezentantami Ukrainy, jakiej doznaliśmy przed dwoma laty podczas mistrzostw w Wilnie, skąd wróciliśmy z wicemistrzowskim tytułem – podkreślał po zakończonej Jakub Matuszewicz.

Mistrzowie kontynentu

Tytuły mistrzów Europy wywalczyły także polskie zespoły:

- w kata drużynowym mężczyzn: Wiktor Staszak (AKT Niepołomice), Paweł Tomasik (AKT Niepołomice), Konrad Irzyk (AKT Niepołomice);
- w kumite drużynowym mężczyzn: Dawid Rojowski (Kluczborski KK), Damian Tomasik (TS „Sokół" Aleksandrów Łódzki), Paweł Tomasik (AKT Niepołomice), Konrad Kardas (KS „Pszczółka" Wieluń);
- w kumite drużynowym kobiet: Maria Depta (TS „Sokół" Aleksandrów Łódzki), Justyna Marciniak (Lubelski KKT), Agnieszka Sajdutka (AKT Rzeszów), Roksana Sadowska (KKT „Kumade" Toruń);
- w kata drużynowym kobiet: Katrin Kargbo (AKT Niepołomice), Anna Mleko (AKT Niepołomice), Joanna Musiał (AKT Niepołomice). W Kluż - Napoka o tytuły mistrzów Europy w karate tradycyjnym rywalizowali również kadeci, juniorzy i młodzieżowcy, zdobywając grad medali.

Janusz Kawałko
Rzecznik Prasowy Polskiego Związku Karate Tradycyjnego

REGION. Święto myśliwych w stadninie „Pa-Ta-Taj"

Hubertus 2017 już za nami

Hubertus (czy też Hubertowiny) to szczególnie ważny dzień dla myśliwych, jeźdźców i leśników. Z tej okazji odbywają się huczne, tradycyjne obchody. W miniony weekend, święto obchodzone było także w słynących z jeździeckich tradycji okolicach Podkowy Leśnej.

Hubertus to święto myśliwych i leśników, pochodzące od nazwy ich patrona – świętego Huberta. Hubertus jest obchodzony przez myśliwych na powitanie sezonu jesienno-zimowego oraz przez jeźdźców – na zakończenie sezonu. Święto to swoimi korzeniami sięga aż XV wieku, a szczególną popularność zyskało w czasach saskich.

Tradycja wspólnego polowania przetrwała do dnia dzisiejszego. W październiku oraz na początku listopada w wielu miejscach w Polsce organizowane są gonitwy, w których konno ściga się jeźdźca z przypiętym do lewego ramienia lisim ogonem (tzw. gonitwa za lisem). Ten, kto zerwie lisi ogon, wygrywa, ma prawo wykonać rundę honorową wokół miejsca pogoni, a za rok sam ucieka jako lis. Polowanie hubertowskie kończy biesiada myśliwych przy ognisku, bigosie i nalewce.

Najbardziej znane obchody Hubertusa organizowane są co roku w Spale. To tu imprezę myśliwską zainaugurował w latach międzywojennych Prezydent Rzeczpospolitej Polskiej, profesor Ignacy Mościcki. Hubertus jest także hucznie obchodzony w słynących z jeździeckich tradycji okolicach Podkowy Leśnej. To właśnie w minioną niedzielę, 5 listopada, w stadninie „Pa-Ta-Taj" w Kaniach, obchodzono jeździeckie święto.

Hubertus rozpoczął się o godz. 12.30 uroczystym wyjazdem w tereny przy stadninie, po godz. 13.00 zorganizowano pokaz łucznictwa konnego, a od godz. 14.00 do godz. 15.30 – konne gonitwy, którą zainaugurowała tzw. „Gonitwa Dużego Hubertusa". Po zakończonych zawodach, jeźdźcy wraz z rodzinami i przyjaciółmi odpoczywali w stajennej kawiarence.

Tekst i foto: **Kinga Rochalska**

CHWILA RELAKSU

4 x SUDOKU

5	3			7				
6			1	9	5			
	9	8					6	
8				6				3
4			8		3			1
7				2				6
	6					2	8	
			4	1	9			5
				8			7	9

					4	5	1	
	9			1				
6		5		8	9			
	8	3			5	9	2	
			4		8			
	5	2		7		6		4
			7	9		8		
9		1			2		5	
		8		5		7		1

	2		5		1		9	
8			2		3			6
	3			6			7	
		1		8		6		
5	4			2			1	9
		2				7		
	9			3			8	
2			8		4			7
	1		9		7		6	

	9	1	2			8	3	
					6			
	2				9		4	7
	5				3		8	
6			4	1				
1			8				9	5
	6		9				2	
		2	3					4
8	3			4		1	6	

Obchody Święta Niepodległości

Już niebawem, w sobotę 11 listopada będziemy świętować 99. rocznicę odzyskania niepodległości. Koncerty, biegi, zabawy – samorządy przygotowały ciekawe programy obchodów 11 listopada.

Pruszków

Muzeum Dulag 121 wraz ze starostwem powiatowym z okazji 99. rocznicy odzyskania niepodległości zaprasza na Pruszkowski Tydzień z Niepodległą – cykl wydarzeń przedstawiających pruszkowskie dążenia niepodległościowe, który rozpoczą się już 4 listopada i trwać będzie do 12 listopada. W programie warsztatów m.in. spacery historyczne, wykłady, spotkania, wystawy, gra miejska oraz koncert i wspólne śpiewanie pieśni patriotycznych.

Plan poszczególnych dni:

- „Samorządność i Niepodległość – wspólna droga" – spacer historyczny. Czas: 4 listopada 2017, godz. 12:00. Miejsce: zbiórka pod Pałacykiem Potulickich, Plac Jana Pawła II;
- Dawny Pruszków w fotoplastykonie. Czas: 5 listopada – 30 listopada 2017. Miejsce: MDK „Pałacyk", ul. Kościuszki 41;
- „Wielka Wojna a niepodległość" – spacer historyczny. Czas: 5 listopada 2017, godz. 12:00. Miejsce: Muzeum Dulag 121;
- „Pruszków na drogach do niepodległości" – wykład dr. Mirosława Wawrzyńskiego. Czas: 5 listopada 2017, godz. 15:00. Miejsce: Muzeum Dulag 121;
- „Pruszkowski przemysł a niepodległość" – spotkanie z dr. Mirosławem Wawrzyńskim i prezentacja wystawy „Początki <<Mechaników>>". Czas: 10 listopada 2017, godz. 19:00. Miejsce: Restauracja Ucieranie Treści;
- „Tadeusz Kościuszko – republikanin równy królom. Biografia i legenda" – wykład dr. hab. Piotra Ugniewskiego. Czas: 11 listopada 2017, godz. 16:00. Miejsce: Muzeum Dulag 121;
- „Mała wielka historia Pruszkowa" – niepodległościowa gra miejska. Czas: 12 listopada 2017, godz. 11:00-14:00. Miejsce: Park Kościuszki;
- „Od Niepodległej do Niepodległej" – wspólne śpiewanie pieśni patriotycznych. Czas: 12 listopada 2017, godz. 17:00. Miejsce: MDK „Pałacyk", ul. Kościuszki 41.

Piastów

Miasto Piastów zaprasza na kolejny i ostatni już bieg w ramach „GRAND PRIX HISTORYCZNYCH BIEGÓW PIASTOWA", który odbędzie się 12 listopada o godzinie 11. Bieg niepodległości to nie tylko sportowa rozrywka rekreacyjna, ale także pamięć o wydarzeniach z przeszłości. Bieg odbędzie się po ulicach południowego Piastowa.

Trasa rozpoczyna się na stadionie miejskim (MOSIR) następnie: PARK SOKORSKICH – 11-LISTOPADA – UJEJSKIEGO-SIENKIEWICZA (PO CHODNIKU) – OGRODOWA – KASPROWICZA – UJEJSKIEGO – GODEBSKIEGO – ORZESZKOWEJ (PO CHODNIKU) – KS. JERZEGO POPIEŁUSZKI – 11-LISTOPADA – HARCERSKA – ORZESZKOWEJ – AL. TYSIĄCLECIA (PO CHODNIKU) – META: STADION MIEJSKI (MOSIR). DYSTANS PRZEMIERZONY 5 KM

Dla wszystkich uczestników przygotowane zostały nagrody, medale i niespodzianki!

Brwinów

O godzinie 10.30 odbędzie się msza w intencji Ojczyzny w kościele św. Floriana, a zaraz po mszy na rynku w Brwinowie rozstawi się miasteczko harcerskie, które przygotowuje pyszną zupę grochową, liczne konkursy, zabawy, nagrody, loterie – jednym słowem harcerski festyn.

Nadarzyn

O godzinie 10.30 odbędzie się msza św. w kościele pw. św. Klemensa w Nadarzynie. Następnie o godzinie 11.30 w Ruścu w Szkole Podstawowej uczniowie przygotowali specjalny program okolicznościowy. O 12:00 odbędzie się przemarsz i złożenie wieńców w Miejscach Pamięci Narodowej.

Milanówek

O godzinie 12.30 odbędzie się msza w kościele św. Jadwigi Śląskiej, przy ulicy Kościuszki. Następnie o godzinie 13.30 pod Pomnikiem „Bohaterów" na Pl. Józefa Starzyńskiego złożone zostaną kwiaty. Po złożeniu kwiatów o godzinie 14.30 odbędzie się koncert niepodległościowy w wykonaniu Aleksandry Novina- Chacińskiej i Remigiusza Łukomskiego.

Grodzisk Mazowiecki

O godzinie 12 odbędzie się uroczysta msza św. w kościele św. Anny z udziałem Młodzieżowej Orkiestry Dętej im. Feliksa Dzierżanowskiego. Następnie o godzinie 13 pod pomnikiem Wolności odbędą się uroczystości oficjalne związane z obchodami. O godzinie 14 odbędzie się premierowy pokaz filmu dokumentalnego Joanny Zawadzkiej Mróz pt.:„Łącznicy" o grodziskich AK-owcach w Grodziskim Centrum Kultury. O 15 rozpocznie się historyczna gra miejska, która startuje w poczekalni grodziskiej PKP. Zwieńczeniem dnia będzie „Wieczornica Pieśni Patriotycznej" przygotowana przez ZHP w kościele pw. Matki Bożej Nieustającej Pomocy przy ul. Piaskowej.

Zebrała: **Anna Jaskulska**

OFERTY TYLKO U NAS

Dom na sprzedaż — Nadarzyn, Rusiec
669 000 PLN — 3 pok., 120 m2

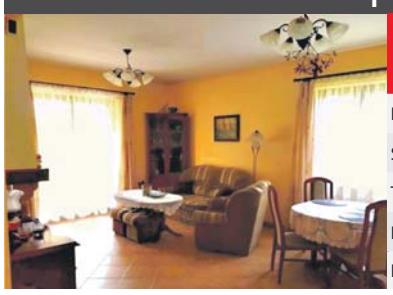

Nr oferty: 1611/1821/ODS

Rok budowy:	2008
Stan:	bardzo dobry
Typ domu	wolnostojący
Pow. działki	1000 m .kw.
Kontakt	22 730 33 43

Dom na sprzedaż — Brwinów
370 000 PLN — 4 pok., 140 m2

Nr oferty: 1688/1821/ODS

Rok budowy:	1985
Stan:	do remontu
Typ domu	wolnostojący
Pow. działki	1400 m .kw.
Kontakt	22 730 33 40

Mieszkanie na sprzedaż — Grodzisk Mazowiecki
329 000 PLN — 4 pok., 79 m2

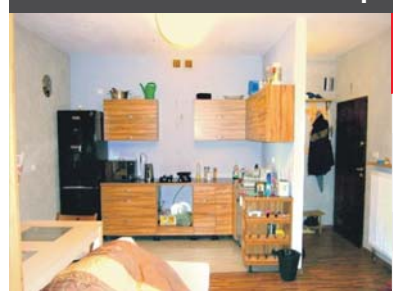

Nr oferty: 3121/1821/OMS

Rok budowy:	2010
Stan:	dobry
Piętro:	2
Typ kuchni:	aneks
Kontakt	22 730 33 43

Mieszkanie na sprzedaż — Pruszków
227 000 PLN — 2 pok., 39 m2

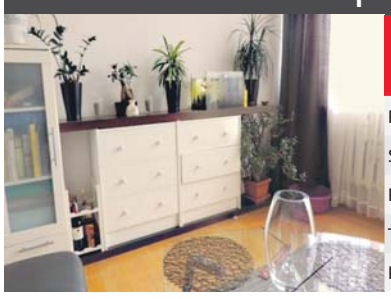

Nr oferty: 3283/1821/OMS

Rok budowy:	1999
Stan:	dobry
Piętro:	parter
Typ kuchni:	widna
Kontakt	22 730 33 40

Mieszkanie na sprzedaż — Pruszków
178 000 PLN — 2 pok., 39 m2

Nr oferty: 3368/1821/OMS

Rok budowy:	1956
Stan:	drobny remont
Piętro:	1
Typ kuchni:	widna
Kontakt	22 730 33 43

Mieszkanie na sprzedaż — Pruszków
183 000 PLN — 2 pok., 37 m2

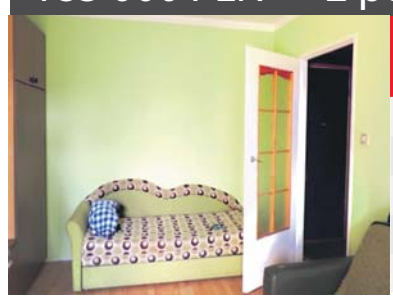

Nr oferty: 3343/1821/OMS

Rok budowy:	1984
Stan:	drobny remont
Piętro:	3
Typ kuchni:	widna
Kontakt	22 730 33 40

Mieszkanie na sprzedaż — Piastów
163 000 PLN — 1 pok., 30 m2

Nr oferty: 3370/1821/OMS

Rok budowy:	1974
Stan:	drobny remont
Piętro:	4
Typ kuchni:	ciemna
Kontakt	22 730 33 43

Mieszkanie na sprzedaż — Grodzisk Mazowiecki
120 000 PLN — 1 pok., 21 m2

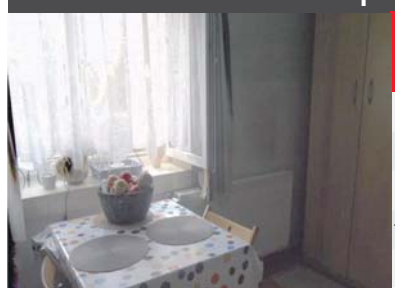

Nr oferty: 3417/1821/OMS

Rok budowy:	2008
Stan:	bardzo dobry
Piętro:	parter
Typ kuchni:	aneks
Kontakt	22 730 33 40

Mieszkanie na sprzedaż — Piastów
295 000 PLN — 3 pok., 62 m2

Nr oferty: 3397/1821/OMS

Rok budowy:	1930
Stan:	do remontu
Piętro:	1
Typ kuchni:	otwarta
Kontakt	22 730 33 43

Działka na sprzedaż — Nadarzyn, Rusiec
178 000 PLN — 1145 m2

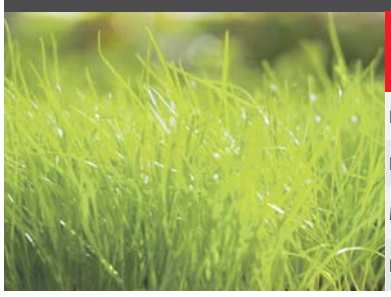

Nr oferty: 2506/1821/OGS

Rodzaj działki	budowlana
Kształt	prostokąt 25mx45m
Media	tak
Kontakt	22 730 33 40

Działka na sprzedaż — Nadarzyn, Rusiec
245 000 PLN — 1575 m2

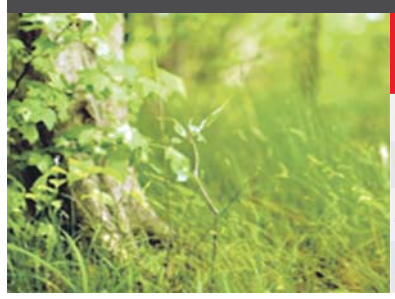

Nr oferty: 2504/1821/OGS

Rodzaj działki	budowlana
Kształt	prostokąt 28mx56m
Media	tak
Kontakt	22 730 33 43

Działka na sprzedaż — Grodzisk Maz., Szczęsne
179 000 PLN — 1500 m2

Nr oferty: 2503/1821/OGS

Rodzaj działki	budowlana
Kształt	kwadrat 37mx39m
Media	tak
Kontakt	22 730 33 40

Działka na sprzedaż — Grójec
340 000 PLN — 826 m2

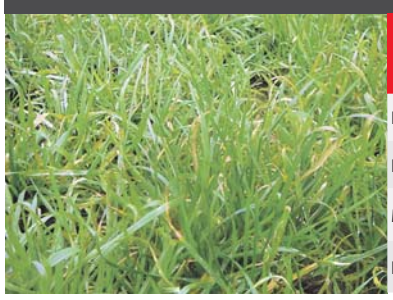

Nr oferty: 2513/1821/OGS

Rodzaj działki	usługowa
Kształt	prostokąt 26mx34m
Media	tak
Kontakt	22 730 33 43

Działka na sprzedaż — Żabia Wola, Osowiec
157 000 PLN — 1500 m2

Nr oferty: 2587/1821/OGS

Rodzaj działki	budowlana
Kształt	prostokąt 30mx50m
Media	tak
Kontakt	22 730 33 40

Działka na sprzedaż — Nadarzyn, Urzut
165 000 PLN — 1500 m2

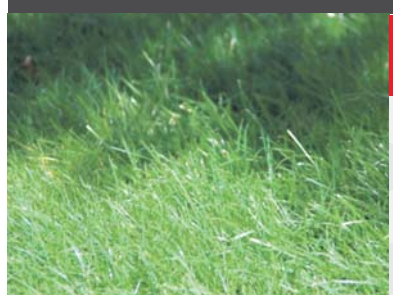

Nr oferty: 2495/1821/OGS

Rodzaj działki	budowlana
Kształt	prostokąt 30mx50m
Media	tak
Kontakt	22 730 33 43

CHCESZ SZYBKO I DOBRZE SPRZEDAĆ MIESZKANIE, DOM, DZIAŁKĘ? 22 730-33-40/43

ZATRUDNIMY AGENTÓW - POŚREDNIKÓW NIERUCHOMOŚCI TEL. 604 - 492 - 736