ROK VI NR 18
(CXXVI)
12
PAŹDZIERNIK
2017
GAZETA BEZPŁATNA
NAKŁAD 30 000

FLESCH Mazowsza

Pruszków, Warszawa, Michałowice, Reguły, Piastów, Brwinów, Nadarzyn, Opacz, Raszyn, Jaktorów, Grodzisk Mazowiecki, Milanówek, Nowa Wieś, Żabia Wola, Komorów, Ursus, Podkowa Leśna,

NIERUCHOMOŚCI
FLESCH
www.nieruchomosci.flesch.pl
e-mail: nieruchomosci@flesch.pl

05-840 Pruszków
ul.Bolesława Prusa 95
(Al.Wojska Polskiego róg ul.Plantowej)
godziny otwarcia:
pn.-pt. : 9.00-18.00
sobota: 9.00-15.00
tel. (22) 730 33 40 ; 730 33 43

U NAS str. 2

Inauguracja UTW

LUDZIE str. 7

„Michałki 2017"

WEEKEND str. 15

Folk Festiwal

FIRMA RAFLEN
oferuje wywóz zbędnych rzeczy:
- opróżnianie piwnic, mieszkań, magazynów
- wywóz mebli, złomu
- pozostałości po remontach
Tel: 502 281 186
www.raflen.pl

URSUS. Wybuch w jednym z bloków, mieszkaniec trafił do szpitala

Bezsenna noc na ul. Rakuszanki

W poniedziałek 9 października w jednym z bloków przy ulicy Rakuszanki doszło do wybuchu, służby ewakuowały mieszkańców. Jedna osoba trafiła do szpitala. Na miejscu policja zabezpieczyła naboje.

Fot.: http://tvnwarszawa.tvn24.pl

Akcja służb zakończyła się około godz. 2 we wtorek. Do wybuchu doszło na pierwszym piętrze.

- Ranny mężczyzna był przytomny. W jego mieszkaniu znajdowały się materiały pirotechniczne. Akcję przejęła policja. Na miejsce przyjechali pirotechnicy, którzy będą zabezpieczać niebezpieczne przedmioty – powiedział TVN Warszawa Michał Konopka ze straży pożarnej.

Prawdopodobnie jeden z mieszkańców próbował pozyskać proch ze starych nabojów. W jego mieszkaniu policjanci zabezpieczyli 30 starych pocisków.

- To było po prostu huknięcie, jak petarda, jak pocisk – opowiadali świadkowie.

Jak podaje policja, ranny mężczyzna to 32-latek, nie ujawnia jednak jakie dokładnie odniósł obrażenia.

Będący na miejscu reporter TVN Warszawa od jednego ze strażaków usłyszałem, że poszkodowanemu mężczyźnie wybuch urwał ręce i spowodował ciężkie rany.

Dla mieszkańców ewakuowanych budynków podstawiono autobus. Przy ulicy Rakuszanki 6 pojawili się także przedstawiciele nadzoru budowlanego oraz pogotowie energetyczne, które odcięło zasilanie w bloku.

Na podstawie
TVN Warszawa

ZATRUDNIMY PRACOWNIKA NA STANOWISKO
MAGAZYNIERA
JAKOMEX
Dystrybutor artykułów nabiałowych i wędliniarskich
„BT Spółka z ograniczoną odpowiedzialnością"
Jakomex Spółka komandytowa w Regułach k/Pruszkowa
Osoby zainteresowane prosimy o kontakt pod nr 662 211 212
lub przesyłanie CV na adres e-mail: krzysztofn@jakomex.com.pl

POSZUKUJĘ:
działek inwestycyjnych
pod zabudowę szeregową
od 1 ha do 10 ha; gmina
Ożarów Mazowiecki,
gmina Stare Babice
TEL: 605 541 258

KOS-BUD
FIRMA OGÓLNOBUDOWLANA
• Budowa domów
• Dachy
• Docieplenia budynków

tel : 518 074 323

R E K L A M A

SKUP WŁOSÓW
SKUPUJEMY WŁOSY NATURALNE
OD 40 cm
NAWET DO 8000 zł/kg
www.polskiewlosy.pl
Więcej info:
669 715 663
508 091 281

jesteśmy
w internecie
www.fleschmazowsza.com.pl

Sprzedam mieszkanie w Pruszkowie
Nr oferty: 3343/1821/OMS

Powierzchnia:
37m2
2 pokoje
Duży balkon
Pełna infrastruktura
cena: 183.000 zł
kontakt: 607 232 221

KREDYTY I POŻYCZKI
- Gotówkowe , konsolidacyjne dla FIRM i Rolników
- Specjalna oferta dla osób z komornikiem
- Bez sprawdzania w BIK
- Bankowe i pozabankowe
Zadzwoń: 883 757 868
503 093 651
MD EXPERT
Eksperci Finansowi

zmontujemy Ci pracę
produkcja i montaż podzespołów
praca w Pruszkowie
- umowa o pracę tymczasową (cały etat)
- wynagrodzenie 19 zł brutto za godzinę
- dodatek za pracę w godzinach nocnych
- premia do 800 zł brutto miesięcznie
- zorganizowany transport
- praca pon. - pt. / system 3-zmianowy
- 1500 zł za polecenie pracownika
- pakiet benefitów
- opieka konsultanta Randstad
nowe wyższe stawki
zadzwoń
501 326 691
randstad

PRUSZKÓW. Wybrano wykonawcę, który rozbuduje szkołę na Gąsinie

Nowy zamiast starego

Spółka Strabag podpisała kontrakt na rozbudowę szkoły podstawowej nr 10 i budowę nowoczesnych obiektów oświatowo – sportowych przy ulicy Pływackiej w Pruszkowie. Budowa ma zakończyć się w 2020 r.

Pruszkowska dzielnica Gąsin w ostatnich latach przeszła prawdziwy boom mieszkaniowy. Nic więc dziwnego, że niewielkie placówki edukacyjne powoli przestały zaspokajać potrzeby mieszkańców. Odpowiedzią na rosnącą liczbę uczniów ma być rozbudowa szkoły podstawowej nr 10 i budowa obiektów oświatowo – sportowych przy ulicy Pływackiej. Placówka ma być najnowocześniejszym kompleksem w okolicy. Obiekt będzie składał się z przedszkola dla 100 dzieci, szkoły podstawowej dla 725 uczniów, zespołu sportowego, dwóch stołówek z zapleczem kuchennym, trzech świetlic, jak również sal do zajęć wyrównawczych. Na zewnątrz znajdą się boiska ze sztuczną nawierzchnią, trzytorowa bieżnia lekkoatletyczna, plac zabaw dla przedszkolaków oraz ogródki klasowe. Jak zapewniają władze Pruszkowa, obiekt ma służyć również mieszkańcom Gąsina. W szkole znajdzie się bowiem filia biblioteki wraz z salą przeznaczoną m.in. na spotkania mieszkańców.

Plany rozbudowy placówki powoli urzeczywistniają się. Niedawno wybrano wykonawcę inwestycji. Jest nim firma Strabag, która podjęła się rozbudowy szkoły za kwotę 47,6 mln zł. Kiedy rozpocznie się budowa obiektu?

– Myślę, że już w tym roku zaczną się tam poważniejsze prace budowlane, a w przyszłym roku wszystko będzie szło pełną parą – mówi Andrzej Kurzela, wiceprezydent Pruszkowa.

Zgodnie z założeniami, najpierw powstanie nowy budynek szkoły podstawowej. W tym czasie stary kompleks zostanie zburzony, a na jego miejsce powstanie przedszkole. Jako termin oddania uczniom nowoczesnej szkoły przyjęto wrzesień 2019 roku. Rok później do obiektu wprowadzić mają się przedszkolaki.

Kinga Rochalska

R E K L A M A

Mięśniaki macicy

Jeśli jesteś kobietą, u której:
- stwierdzono mięśniaki macicy, z których conajmniej jeden ma średnicę 30mm,
- występują bardzo obfite miesiączki z dolegliwościami,
- dotychczasowe leczenie nie spełniło Twoich oczekiwań i grozi Ci operacja.

Skontaktuj się z nami, spróbujemy Ci pomóc!

Przeprowadzimy bezpłatnie badania wstępne (ogólne, hormonalne, USG, gęstość kości) **i zaproponujemy użycie najnowocześniejszych leków pod pełną kontrolą lekarską.**

W celu uzyskania dokładniejszych informacji na temat uczestnictwa w tym sponsorowanym programie, **zadzwoń:**

603 609 965 ; 603 609 832

FLESCH Mazowsza DWUTYGODNIK

Redaguje zespół:
Redaktor naczelny: MARCIN GIZIŃSKI (redakcja@flesch.pl)
Współpraca: KINGA ROCHALSKA, SYLWIA PAŃKÓW - TOMCZAK, ANNA JASKULSKA,
Dyrektor artystyczna: ANNA DZIKOWSKA (a.dzikowska@flesch.pl)
ADRES REDAKCJI:
05 – 804 Pruszków
Ul. Bolesława Prusa 95 (róg Plantowej i Wojska Polskiego)
Tel. 22 730 33 41, 885 585 001
e-mail: redakcja@flesch.pl
Zespól Biura Reklamy i Ogłoszeń:
MONIKA MĄCZKA (m.maczka@flesch.pl)
Tel. 885 585 005
WOJCIECH STOLARCZYK (w.stolarczyk@flesch.pl)
Tel. 885 585 006
Biuro reklam i ogłoszeń:
Tel./fax. 22 730 33 41, 885 585 001, 601 967 788
e-mail: reklama@flesch.pl

Redakcja nie zwraca materiałów nie zamówionych i zastrzega sobie prawo do ich skracania.Nie odpowiadamy za treść zamieszczonych reklam i ogłoszeń. Na podstawie art. 25 ust. 1 pkt. 1 b Ustawy z dnia 4 lutego 1994 r. o prawie autorskim i prawach pokrewnych wydawca zastrzega, że dalsze rozpowszechnianie materiałów redakcyjnych opublikowanych w dwutygodniku „FLESCH Mazowsza" zarówno w formie elektronicznej jak i papierowej bez jego zgody jest zabronione.

Wydawca: Bogdan Przewłocki
Rusiec ul. Główna 56,
05-830 Nadarzyn

Druk: ZPR Media S.A.
ul. Matuszewska 14,
02-672 Warszawa

GRODZISK MAZOWIECKI. Uniwersytet Trzeciego Wieku – medycyna chińska, Nordic Walking i zabytkowa porcelana

Srebrni studenci rozpoczęli naukę

W czwartek 5 października Uniwersytet Trzeciego Wieku w Grodzisku Mazowieckim uroczyście zainaugurował kolejny rok akademicki. Z wykładem inauguracyjnym wystąpił Rzecznik Praw obywatelskich Adam Bodnar.

Tytułem wstępu prezes Stowarzyszenia „Europa i My", będącego organizatorem UTW na terenie gminy i powiatu, Daniel Prędkopowicz, powitał „srebrnych studentów" i zaproszonych gości, oraz przypomniał cel Uniwersytetu, jakim jest aktywizacja i integracja osób starszych. Chór „Fermata", którego członkowie rekrutują się spośród słuchaczy UTW, odśpiewał tradycyjną pieśń akademicką „Gaudeamus Igitur" – „Radujmy się więc".

Aktywni i z pasją

Następnie głos zabrali zaproszeni goście. Sekretarz Gminy Maria Grabowska nawiązała do budowy Mediateki vis a vis grodziskiego Parku Skarbków – nowej inwestycji miejskiej, zaprojektowanej jako centrum spotkań i rekreacji specjalnie dla seniorów.

Z kolei Przewodniczący Rady Powiatu Jerzy Terlikowski podzielił się refleksją, że tym co czyni człowieka szczęśliwym jest posiadanie i realizowanie różnorodnych pasji. Gmina Grodzisk Mazowiecki daje po temu wiele możliwości, m.in. dofinansowując działania UTW. Burmistrz Podkowy Leśnej Artur Tusiński zwrócił uwagę na pokłady energii drzemiącej w seniorach, którzy angażują się w działania Uniwersytetów Trzeciego Wieku.

Kolejnym punktem uroczystości było ślubowanie nowych słuchaczy Uniwersytetu. Z uwagi na to, że okazały się nimi w przeważającej mierze panie, każda z nich obdarowana została czerwoną różą.

RPO z wykładem inauguracyjnym

Tradycją jest, że grodziski UTW zaprasza na inaugurację roku akademickiego osoby szczególne – tym razem gościem honorowym był Adam Bodnar, obecny Rzecznik Praw Obywatelskich, wieloletni i zasłużony działacz na rzecz praw człowieka. Wygłosił on wykład inauguracyjny dotyczący praw osób starszych w świetle Konstytucji RP. Zwrócił uwagę, że Konstytucja nie jest abstrakcyjnym dokumentem – jej zapisy mają służyć nam wszystkim, precyzując obowiązki państwa wobec obywateli.

Jednym z nich jest zapewnienie każdemu wolności nauczania i korzystania z dóbr kultury. Uniwersytety Trzeciego Wieku są formą realizacji tego zobowiązania wobec seniorów. Konstytucja wspomina o zabezpieczeniu podstawowych praw socjalnych: do zdrowia i mieszkania. W odniesieniu do seniorów rodzi się zatem pytanie o realną dostępność lekarzy-geriatrów oraz o dostępność programów „mieszkań wspomaganych" – w których osoby starsze wymagające częściowej opieki będą uzyskiwały wsparcie, najdłużej jak to możliwe, w swoim środowisku, a nie w ośrodkach opiekuńczych.

Konstytucja mówi również o poszanowaniu godności – w praktyce gwarancja ta ma ogromne znaczenie w przypadku osób starszych chorych lub niepełnosprawnych, które przebywając w szpitalach czy zakładach opiekuńczych mają prawo domagać się np. respektowania swojej prywatności. Biuro Rzecznika Praw Obywatelskich wizytuje takie miejsca, kontrolując ich zgodność z Konstytucją.

Edith Piaf z Milanówka

Po wystąpieniu honorowego gościa przyszła kolej na część artystyczną. Niezwykle miłym akcentem był koncert piosenki francuskiej w wykonaniu „Milanowskiej Edith Piaf", czyli Zuzanny Wojtczak – młodej wokalistki obdarzonej pięknym głosem i pełną wdzięku, subtelną gestykulacją, którą z pewnością jeszcze nieraz będziemy podziwiać na lokalnych imprezach.

Następnie swój program muzyczny – zarówno sentymentalny, jak i humorystyczny – zaprezentował Chór UTW „Fermata". Warto nadmienić, że zarówno chórzystki, jak i chórzyści wystąpili w doskonale zaprojektowanych żółto – pomarańczowych strojach. Na specjalne brawa zasługują panowie, którzy w trio wykonali popularną piosenkę „No bo ty się boisz myszy".

Na zakończenie wystąpień i koncertów wszyscy udali się na poczęstunek. Bogactwo stołu, pyszne i różnorodne ciasta, owoce oraz lekkie wina nasunęły refleksję, że cechą seniorów wszelkich pokoleń od zawsze była umiejętność dbania o kulinarną oprawę uroczystości.

Szczegółowe informacje dotyczące tegorocznych wykładów i zajęć grodziskiego Uniwersytetu Trzeciego Wieku uzyskać można na dyżurach w Centrum Kultury przy ul. Spółdzielczej 9 we wtorki i piątki w godz. 10:00 – 12:00, pod tel. 605 440 035 i 606 131 593 lub na stronie www.europaimy.org

Tekst i foto:
Sylwia Pańków

R E K L A M A

SKUP, SPRZEDAŻ, SERWIS, AKCESORIA: TEL. KOMÓRKOWYCH

TELKOM www.telefony-pruszkow.pl

ul. Kościuszki 39, Pruszków 05-800
Pn - Pt: 10.00 - 19.00 Sob: 10.00 - 14.00
22 758 65 16 504 304 303
888 308 602

ZAPRASZAMY NA ZAKUPY

LG htc SONY NOKIA SAMSUNG

PRUSZKÓW. ECC Real Estate w trakcie budowy dużego centrum handlowego

„Nowa Stacja" już w 2018 roku

Budowa pierwszego centrum handlowego na terenie Pruszkowa idzie pełną parą. Mimo dużego opóźnienia w rozpoczęciu inwestycji, termin otwarcia „Nowej Stacji" zaplanowano już na czwarty kwartał 2018 r.

Nowa Stacja będzie jednym z największych centrów handlowych w okolicy Warszawy. Liczbą oferowanych usług ma przewyższyć nawet pobliskie centrum handlowe w Jankach.

Ponad 120 sklepów w Pruszkowie

W „Nowej Stacji" znajdzie się ponad 120 sklepów i lokali usługowych zlokalizowanych na 25 tys. m kw. powierzchni. Na parterze centrum zaplanowano budowę supermarketu spożywczego, a obok niego, podobnie jak na pierwszym piętrze, pojawią się sklepy z artykułami dla dzieci, obuwiem, odzieżą, galanterią skórzaną, sprzętem multimedialnym i AGD.

– Do współpracy zachęcamy lokalnych przedsiębiorców. W centrum znajdą się również sklepy największych marek sieciowych – mówi Maciej Krzewiński, prezes zarządu ECC Property Management.

W galerii nie zabraknie miejsca na restauracje, punkty rozrywkowe i kąciki dla maluchów. Mieszkańcy znajdą tu także kilkusalowe kino oferujące bogaty repertuar filmowy oraz nowoczesny klub fitness.

„Nowa Stacja" zlokalizowana będzie tuż przy stacji PKP Pruszków, na terenie dawnej fabryki obrabiarek. Jak tłumaczy inwestor, taka lokalizacja centrum ma zapewnić okolicznym mieszkańcom dogodny dojazd zarówno samochodem, jaki i komunikacją miejską.

Fot.: http://www.facebook.com/NowaStacja

Budowa idzie pełną parą

Przygotowania do budowy pierwszego centrum handlowego w Pruszkowie trwały bardzo długo. Zgodnie z pierwotnymi założeniami zakupy w „Nowej Stacji" powinniśmy robić już pod koniec 2016 r. Jednak przedłużające się procedury i ustalenia wydłużyły proces przygotowań do rozpoczęcia inwestycji. W końcu jednak udało się.

Oficjalnie budowa pierwszego w Pruszkowie centrum handlowego wystartowała 10 kwietnia br. Po trwających pół roku robotach budowlanych obecnie prowadzone są już prace na parterze i pierwszej kondygnacji budynku. Trwają również roboty związane z wylewaniem stropów.

– Termin otwarcia zaplanowano na czwarty kwartał 2018 r. Finał zbiega się również z zakończeniem innych inwestycji w tym rejonie. Mowa tu o budowie parkingu Park&Ride czy modernizacji linii kolejowej – mówi Maciej Krzewiński, prezes zarządu ECC Property Management.

Kinga Rochalska

U NAS. Okupacyjne plenery rodem z Podkowy Leśnej

„Wojenne dziewczyny" spotkane na ul. Lilpopa

Podkowa Leśna nie pierwszy raz stała się częścią pleneru filmowego. W mieście powstają zdjęcia do nowych odcinków serialu „Wojenne dziewczyny".

Podkowa Leśna ze względu na swój niepowtarzalny klimat stała się inspiracją i tłem do kolejnej dużej produkcji. Sceny do serialu kręcone były na ul. Lilpopa.

Serial opowiada o losach trzech młodych kobiet w czasie II wojny światowej: Ewce, Irce i Marysi. Pierwsze odcinki tego serialu pojawiły się na ekranach telewizyjnych w marcu i od razu spodobał się widzom TVP. Podczas realizacji filmu reżyser Michał Rogalski i jego ekipa wykorzystują jednak również krajobrazy i wnętrza przedwojennych willi.

(a)

Fot. ***www.podkowalesna.pl***

Manpower
Agencja zatrudnienia nr 412, oferta dotyczy pracy tymczasowej
Oferujemy:
Zarobki 2300 – 4000 netto
Umowę o pracę
Możliwość dojazdu do miejsca pracy
System poleceń
Dla naszego klienta poszukujemy pracowników na stanowisko:
Operator wózka widłowego
Miejsce pracy: Młochów
Zadania:
• załadunek i rozładunek aut
• praca ze skanerem
• kompletacja zleceń
Wymagania:
• chęć do pracy
• dyspozycyjność
604 916 080
sylwia.szczepanik@manpower.pl

POŻYCZKI
OD 500 zł DO 25.000 zł
DLA OSÓB PRYWATNYCH I DZIAŁALNOŚCI GOSPODARCZYCH
ZADZWOŃ: 661 298 636

NIERUCHOMOŚCI
Nadarzyn
www.n-n.pl
n-n.pl
tel. 22 739 92 66

Masz doświadczenie w opiece nad osobami starszymi i swobodnie komunikujesz się w języku angielskim?
PROMEDICA24
PRACUJ JAKO OPIEKUNKA SENIORÓW W WIELKIEJ BRYTANII !
Skontaktuj się z nami !
506 289 039
promedica24.pl

FLESCH Mazowsza
ZATRUDNI:
SPECJALISTĘ DO SPRZEDAŻY POWIERZCHNI REKLAMOWEJ
Chcesz dołączyć do naszego zespołu? Mieszkasz w Piastowie, Ursusie, Grodziku Maz. Pruszkowie lub okolicach, a do tego masz „żyłkę handlowca"? Doświadczenie w sprzedaży reklam mile widziane. Zapraszamy do naszego zespołu!
Aplikacje (CV ze zdjęciem) z oświadczeniem o następującej treści:
„Wyrażam zgodę na przetwarzanie moich danych osobowych zawartych w mojej ofercie pracy dla potrzeb niezbędnych do realizacji procesu rekrutacji (zgodnie z ustawą z dn. 29.08.97 roku o Ochronie Danych Osobowych Dz. Ust Nr 133 poz. 883)" prosimy przesyłać na adres:
reklama@flesch.pl

R E K L A M A

SPRZEDAM MIESZKANIE W CENTRUM GRODZISKA MAZOWIECKIEGO
Nr oferty: 3121/1821/OMS
Powierzchnia: 79m2
4 pokoje
II piętro
Nowe budownictwo
Niskie koszty utrzymania
cena: 329.000 zł
kontakt: 607 454 055

Sprzedam mieszkanie w Pruszkowie
Nr oferty: 3384/1821/OMS
Powierzchnia: 48m2
2 pokoje
Mieszkanie rozkładowe, przestronne
II piętro
Do mieszkania przynależy piwnica
cena: 239.000 zł
kontakt: 693 615 825

PIASTÓW. Zapewniono miejsce wszystkim przedszkolakom

Maluchy w przedszkolach

Od tego roku gminy mają obowiązek zapewnić miejsce w przedszkolu wszystkim chętnym dzieciom w wieku 3-5 lat oraz obowiązkowo wszystkim 6-latkom. Choć wiele, nawet zamożnych samorządów, nie poradziło sobie z tym wyzwaniem oświatowym, Piastów zapewnił miejsce w przedszkolu wszystkim maluchom.

Zgodnie z prawem oświatowym gminy mają obowiązek zapewnić bezpłatne miejsce w przedszkolu wszystkim chętnym dzieciom w wieku od 3 do 5 lat oraz obowiązkowo wszystkim 6-latkom.

Jak przekonują piastowscy urzędnicy, zwłaszcza w kontekście likwidacji gimnazjów i przywrócenia obowiązku szkolnego dla siedmiolatków, znalezienie miejsc dla wszystkich maluchów nie było łatwym zadaniem. W związku z tym, podjęto decyzję by w kilku szkołach podstawowych otworzyć dodatkowe oddziały przedszkolne. Tym samym w przedszkolach udało się zapewnić nowe miejsca dla najmłodszych maluchów.

Od września do czterech przedszkoli miejskich (publicznych) uczęszcza 630 dzieci, kolejne ponad 230 dzieci zajęło miejsca w siedmiu placówkach niepublicznych, natomiast 217 sześciolatków rozpoczęło edukację szkolną w klasie „0".

- Nasze miasto nie poprzestaje jednak na tegorocznym niewątpliwym sukcesie, jakim jest umieszczenie wszystkich dzieci w przedszkolach, i przygotowuje się do nowych rozwiązań. Nie przewiduje się wprawdzie budowy nowych obiektów, będą za to rozbudowywane stare i poszukiwane możliwości adaptacji innych – komentuje Urszula Nelken, Dyrektor Centrum Usług Oświatowych Miasta Piastowa.

Jak wskazuje Dyrektor Centrum Usług Oświatowych Miasta Piastowa, już w niedługim czasie przebudowany zostanie budynek Przedszkola Miejskiego nr 4. Ponadto co najmniej dwie grupy trzylatków z filii Przedszkola nr 3 będą mogły przenieść się do lepiej skomunikowanego i położonego bliżej macierzystej placówki modernizowanego budynku przy ul. ks. J. Popiełuszki.

Kinga Rochalska

BRWINÓW. Jak właściwie segregować śmieci i racjonalnie gospodarować odpadami

Lekcje ekologiczne wspólnie z L'Oréal

W gminnych placówkach oświatowych rozpoczął się cykl jesiennych zajęć ekologicznych prowadzonych przez firmę Kosmepol Sp. z o.o. Fabryka L'Oréal POLSKA. Na pierwszych eko-lekcjach w SP nr 2 w Brwinowie uczniowie dowiedzieli się, jak właściwie segregować śmieci i racjonalnie gospodarować odpadami.

Podczas przeprowadzonych zajęć uczniowie mieli za zadanie dokonać właściwej segregacji śmieci w podziale na odpady zmieszane, biodegradowalne, inne, zielone, niebezpieczne surowce wtórne czy zużyty sprzęt elektryczny. Zadanie wcale nie było takie proste. Nie wszyscy wiedzieli, że zatłuszczone opakowanie po maśle nie jest zaliczane do surowców wtórnych, tylko do odpadów zmieszanych, a przeterminowanych leków nie wolno wyrzucać do śmieci, tylko do specjalnie przeznaczonych do tego pojemników w aptekach.

Spore zainteresowanie wzbudziły terminy rozkładania się odpadów i poświęcone temu zadanie. Okazało się, że zużyta reklamówka rozkłada się w środowisku około 300 lat.

Zaprezentowany podczas zajęć film o zakładach L'oréal pokazał, że fabryka kosmetyków produkuje aż 23 grupy odpadów, które są w 100 procentach odzyskiwane. Produkuje się z nich np. na plastik czy płyn do spryskiwaczy. Dzieci były zaskoczone informacją, że każdy Polak wytwarza miesięcznie 22, a rocznie 270 kg śmieci. Padały pomysły, co robić, by zmniejszyć produkcję śmieci przez ludzi: używać śniadaniówek zamiast „foliówek", plastikowe butelki zamieniać na wymienialne szklane, zakładać kompostowniki w ogródkach. Okazało się, że odpadom można dać drugie życie.

Organizowane zajęcia to efekt współpracy Urzędu Gminy Brwinów i firmy Kosmepol, która na terenie gminy Brwinów ma swoją fabrykę. 25 września przeprowadzono trzy lekcje ekologiczne w SP nr 2, w październiku z zajęć skorzystają uczniowie ze szkoły w Żółwinie, a w listopadzie fabrykę L'oréal odwiedzą uczniowie brwinowskiego liceum.

Realizując zagadnienia z dziedziny ekologii, ważne jest, aby uwrażliwić dzieci na problemy ekologiczne i wyrobić w nich nawyki właściwego postępowania z poszczególnymi rodzajami odpadów, uczyć ekologicznego trybu życia we własnym domu oraz uzmysławiać, że jesteśmy nierozerwalnie związani z przyrodą.

Tekst i foto:**U.G. Brwinów**

R E K L A M A

U NAS. Znajdź swojego przyjaciela, czyli dzień otwarty w schronisku w Milanówku

Niedziela w zwierzęcym hostelu

Po przeszło 10 latach pracy wolontariatu i ponad dwóch latach działania jako Stowarzyszenie Przyjaciół Schroniska „SCHRON" postanowiono zorganizować spotkanie otwarte.

Chcieliśmy pokazać, że jesteśmy przyjaźni i otwarci. Dać możliwość zwiedzenia naszego schroniska i poznania naszych czworonożnych podopiecznych – mówiła jedna z wolontariuszek.

Z tej okazji przygotowano szereg różnych atrakcji, m.in: dwa spacery po schronisku, loterię fantową, malowanie muru schroniskowego, strefę gastronomiczną i galerię zdjęć zwierzaków.

O schronisku

Obecnie w schronisku przebywa ok. 100 psów i 20 kotów. Psy przebywają w boksach pojedynczo lub w parach, a koty mają swój wybieg na dworze z możliwością wejścia do kociego domku.

-Wszystkie zwierzęta są na bieżąco szczepione i sterylizowane. Dokładamy wszelkich starań, by nasi schroniskowi podopieczni czuli się tutaj jak najlepiej i jak najszybciej znajdowali swoje nowe dobre domy, a schronisko było dla nich tylko miejscem przejściowym – mówi wolontariuszka.

Jak zwierzęta trafiają do schroniska?

Schronisko w Milanówku ściśle współpracuje z urzędami ościennych gmin. Pozwala to zmniejszyć liczbę bezdomnych psiaków okrutnie potraktowanych przez los, przede wszystkim przez człowieka.

Ponieważ schronisko jest małą placówką, nie jest w stanie przyjmować zwierząt bezpośrednio od osób prywatnych. Dlatego, jeśli ktoś z Czytelników zauważy psiaka lub kotka proszącego o pomoc należy zgłosić się z nim bezpośrednio do gminy.

Adopcja

Adopcja psa lub kota jest ogromną odpowiedzialnością, dlatego wymaga poważnego przemyślenia, a nie kierowania się chwilowym impulsem. Zwierzę to nie zabawka i tak jak każdy z nas może zachorować lub wymagać stałej opieki.

Jeśli już zdecydujesz się na adopcje, schronisko jest otwarte i bardzo pomocne. Na stronie internetowej ***www.schroniskomilanowek.pl*** znajduje się galeria ze zwierzakami, która pomoże Ci w dokonaniu wyboru. W każdym ogłoszeniu podany jest także kontakt do opiekuna lub wolontariusza, który opiekuje się danym zwierzakiem i prowadzi jego adopcję. Możecie tam uzyskać odpowiedzi na wszystkie dręczące Was pytania.

Po dokonaniu wstępnego wyboru konieczna jest wizyta w schronisku w celu osobistego zapoznania się z wybranym kotem/psem. W przypadku psa dobrze jest wybrać się na wspólny spacer, w obecności wolontariusza. Gdy dokonacie wyboru zostaje już tylko kwestia formalności tj. podpisanie umowy adopcyjnej i wydanie zwierzęcia.

Najfajniejsze w całym procesie adopcyjnym jest to, że schronisko cały czas pozostaje do Waszej dyspozycji. W każdej chwili służy radą, wizytą weterynaryjną i stałym kontaktem z danym opiekunem/wolontariuszem, który zajmuje się Waszą pociechą.

Wolontariat

Obecnie schronisko nie prowadzi naboru wolontariuszy (ostatni odbył się w październiku 2016 roku). Aby zostać wolontariuszem, trzeba przejść podstawowe szkolenie, ze schroniskowego BHP, a gdy pojawia się grupka chętnych, ogłaszają nabór do wolontariatu.

Zanim jednak pojawicie się w schronisku, warto zadać sobie podstawowe pytanie czy na pewno chcecie to robić? Sobotnie wizyty u czworonożnych przyjaciół to nie tylko dobre chęci i miłość, ale przede wszystkim ciężka praca, czyli sprzątanie boksów, mycie misek, spacery z psiakami itp.

Aktualnie schronisko jest w posiadaniu bardzo dużej ilości koców, kołder i legowisk dla psów. Formy pomocy są różne. Może to być np.: pomoc rzeczowa – ich najpilniejsze potrzeby to taczki ogrodowe lub budowlane, obroże oraz szelki, psia karma (karma typu LIGHT i karma typu SENSITIVE), wszelkiego rodzaju środki na kleszcze.

Schronisko w Milanówku z wdzięcznością przyjmie wszelką, nawet najmniejszą pomoc finansową. Datki można wpłacać na konto Fundacji finansującej schronisko: Fundacja im. 120-lecia TOZ w Polsce, ul. Podkowińska 2, 01-472 Warszawa, nr konta: 82 1020 1068 0000 1802 0000 1891.

Wszelkie informacje znajdziecie na stronie internetowej schroniska: ***www.schroniskomilanowek.pl*** lub na ich facebookowym koncie: ***https://www.facebook.com/schroniskomilanowek/***

Anna Jaskulska

Fot. ***Wolontariusze schronska w Milanówku***

PIASTÓW. Inwestycje miejskie idą pełną parą

Szkoły, drogi i parkingi

Na terenie Piastowa w różnych miejscach trwają prace inwestycyjne – mniej lub bardziej zaawansowane. Poniżej prezentujemy najważniejsze z nich.

W końcu sierpnia rozpoczęto prace związane z przebudową ul. J. Sułkowskiego na odcinku od ulicy Żółkiewskiego do ul. E. Sowińskiego wraz z infrastrukturą towarzyszącą. Obecnie wykonywane są chodniki, krawężniki oraz podbudowa drogi.

Zgodnie z harmonogramem postępuje, rozpoczęta w marcu, budowa zespołu trzech domów komunalnych (łącznie 37 mieszkań) u zbiegu ulic: Żbikowskiej i J. Sułkowskiego. Zakończenie prac zaplanowano na połowę 2018 roku.

20 września br. rozpoczęła się budowa parkingu „Parkuj i Jedź" w ulicy J. Hallera na odcinku od ul. Lwowskiej do ul. Warszawskiej. Przedmiotem inwestycji jest budowa 62 miejsc postojowych, w tym 4 miejsc dla osób niepełnosprawnych. Dodatkowo powstanie wiata dla rowerów z możliwością ładowania rowerów elektrycznych (zasilanie autonomiczne za pomocą paneli słonecznych). Na inwestycję składają się: remont nawierzchni ulicy, remont i budowa chodnika, budowa zatok postojowych, remont zjazdów, budowa odwodnienia w zakresie budowy wpustów, przykanalików, kolektora deszczowego. Zakończenie prac budowlanych przewidziane jest na 15 listopada br.

Rozpoczęta w czerwcu br. przebudowa ul. J. Dąbrowskiego na odcinku od Al. J. Piłsudskiego do ul. Al. Wojska Polskiego została wykonana zgodnie z planem. Ulica zyskała nową nawierzchnię, miejsca parkingowe oraz odwodnienie. Wartość inwestycji to ponad 1 mln 250 tys. zł. W październiku na tym odcinku zostanie wymienione również oświetlenie (oprawy z lampami sodowymi zostaną zastąpione oprawami LED z nowoczesnym sterowaniem), a wkrótce potem – na pozostałej części ulicy.

We wrześniu ogłoszone zostały również przetargi na kolejne ważne inwestycje w Piastowie, tj.:

- budowa filii przychodni SPZOZ „PIASTUN",
- budowa ścieżki rowerowej w Al. Tysiąclecia oraz wzdłuż wiaduktu Okulickiego w ramach projektu współfinansowanego ze środków z Europejskiego Funduszu Rozwoju Regionalnego (prawie 2,9 mln zł),
- przebudowa nawierzchni w ul. Pokoju wraz z infrastrukturą towarzyszącą.

Trwają także działania prowadzone w celu wyłonienia wykonawcy piastowskiego Liceum Ogólnokształcącego z halą sportową i biblioteką oraz termomodernizacją obecnej siedziby szkoły. Postępowanie to toczy się w trybie Partnerstwa Publiczno-Prywatnego.

(a), Fot. ***www.piastow.pl***

OGŁOSZENIE URZĘDOWE

BUDŻET PARTYCYPACYJNY WARSZAWA 2019

BUDŻET PARTYCYPACYJNY STARTUJE NOWA EDYCJA!

Zgłoś się do Zespołu

ds. budżetu partycypacyjnego w Dzielnicy Ursus

Przyjdź na spotkanie 19.10.2017r.

Jesteś działaczem organizacji pozarządowej w Ursusie?
Jesteś mieszkańcem Ursusa?
Chcesz mieć wpływ na kształt budżetu partycypacyjnego w naszej dzielnicy?

Przyjdź w dniu 19 października 2017 r. godz. 18:00
na otwarte spotkanie
w Urzędzie Dzielnicy Ursus
pl. Czerwca 1976 r. nr 1, I. piętro sala nr 100

Więcej info: www.twojbudzet.um.warszawa.pl
www.ursus.warszawa.pl

Kalendarz Imprez Kulturalnych

•Wystawy •Filmy •Koncerty •Spotkania

12 października (czwartek)

Godz. 18:00 Wernisaż wystawy Jacka Jasiniaka. Sala widowiskowa Foyer (Budynek Biblioteki Publicznej w Michałowicach, ul. Raszyńska 34).

13 października (piątek)

Godz. 19:00 12 wieczór żartu - Robert Korólczyk z Kabaretu Młodych Panów. Solowy występ gwiazdy Kabaretu Młodych Panów ze swoim autorskim solowym programem. W roli Żyrardowskiej gwiazdy - zespół Stroszek,prowadzący – jak zwykle Wiesław Tupaczewski. Bilety w cenie 50 zł do nabycia CK Żyrardów pod numerem: tel. 46 855 30 54. Żyrardów, ul. 1 maja 45.

14 października (sobota)

Godz.9:00 Cykliczne i bezpłatne biegi na dystansie 5 km z pomiarem czasu. Organizowane w każdą sobotę. Biegi docelowo przeznaczone są dla każdego bez względu na biegowy staż, uzyskiwane rezultaty czy też wiek. Park Potulickich, Pruszków, ul. Prusa 1a;

Godz. 12:00 „Akademia Talentów" adresowana jest do dzieci oraz młodzieży z milanowskich szkół. Celem akademii jest wzmacnianie i rozwój talentów wśród młodych mieszkańców miasta. Miejska Biblioteka Publiczna, Milanówek, ul. Spacerowa 4;

Godz. 12:00 XX Przegląd Działaności Artystycznej Seniorów „Czarownych wspomnień dzień". Wstęp wolny! Miejski Ośrodek Kultury im. A. Kamińskiego, Pruszków ul. Miry Zimińskiej-Sygietyńskiej 5.

15 października (niedziela)

Godz. 19:00 Koncert Piotra Bukartyka. Wieczór z piosenką poetycką w wykonaniu Piotra Bukartyka. Artysta zaprezentuje utwory z najnowszej płyty. Bilety w cenie 40 zł/30 zł z kartą mieszkańca. Istnieje możliwość rezerwacji online. Bilety także do nabycia w kasie NOK. Nadarzyński Ośrodek Kultury, Nadarzyn, Plac Poniatowskiego 42.

20 października (piątek)

Godz. 18:00 „Wieczór Konesera Sztuki". Wernisaż wystawy „Malarskie zadumania Beskidzkie" autorstwa Anny Miszalskiej – Gąsiennicy i Jerzego Miszalskiego. Miejski Ośrodek Kultury im. A. Kamińskiego, Pruszków ul. Miry Zimińskiej-Sygietyńskiej 5;

Godz. 18:00 Czesław śpiewa w Michałowicach. Za jurorem popularnego talent show stoją absolwenci Royal Danish Music Academy i Rhythmic Music Conservatory. Muzycy zabiorą swoich słuchaczy w zwariowaną podróż do krainy finezyjnych dźwięków tanga, popu, folku i awangardy, używając przy tym szerokiej gamy instrumentów. Cena: 60/70 zł. Pl. J. Piłsudskiego 2, Michałowice.

21 październik (sobota)

Godz. 19:00 Spektakl „Król Edyp" Sofoklesa w wykonaniu Teatru PARABUCH. Spektakl w ramach projektu obywatelskiego „Twarzą w Twarz", finansowanego z Budżetu Obywatelskiego Miasta Pruszkowa, w reżyserii Ryszarda Jakubisika. Młodzieżowy Dom Kultury ul. Tadeusza Kościuszki 41, Pruszków;

Godz. 19:00 Bal Absolwentów LO im. T. Kościuszki. W stulecie nadania pruszkowskiemu Liceum Ogólnokształcącemu imienia Tadeusza Kościuszki, Stowarzyszenie Absolwentów i Sympatyków szkoły zaprasza na bal absolwentów! Centrum Konferencyjne Falenty, ul. Hrabska 4, Raszyn-Falenty.

22 października (niedziela)

Godz. 10:30 Poranek teatralny dla dzieci. Bajka o dwóch Skrzatach, które chcą zatrzymać odchodzące lato. Jeż, Misio i Żaba bezskutecznie próbują przekonać je, że jesień jest również piękną porą roku. Dopiero osobiste spotkanie z Panią Jesienią sprawi, że Skrzaty uwierzą swoim przyjaciołom. Wstęp: 5zł/od osoby. Miejski Ośrodek Kultury „KAMYK" ul. Miry Zimińskiej-Sygietyńskiej 5, Pruszków.

Godz. 16:00 Koncerty dla dużych i małych, „Cudze chwalicie, swego nie znacie" – nasza muzyka, nasze korzenie. Koncert poświęcony słowiańskiej i polskiej muzyce tradycyjnej. Nadarzyński Ośrodek Kultury, Nadarzyn, Plac Poniatowskiego 42.

Zebrała:
Anna Jaskulska

ZAPRASZAMY

U NAS. Parafialne „Michałki 2017" w Piastowie.

„Bądź dobry jak chleb"

W piękną, słoneczną i jesienną niedzielę października w piastowskiej parafii p.w. Św. Michała Archanioła przy ul. Orzeszkowej odbyła się kolejna zabawa odpustowa ku czci patrona.

Jak co roku festyn rozpoczął się sumą odpustową, którą tym razem wzbogacił chór męski „Harmonia" z Czarnkowa. Po nabożeństwie przeszła procesja eucharystyczna wokół Kościoła.

Hasło przewodnie tegorocznych „Michałków" „Bądź dobry jak chleb", jest warte chwilowego zatrzymania i zadumy. Odpust to nie tylko modlitwa, ale i zabawa dla całych rodzin, które przybyły bardzo licznie.

W bogatym programie artystycznym wystąpili wspominany wcześniej chór męski „Harmonia", który wraz z solistami zaprezentował muzykę rozrywkową, arie operetkowe a także pieśni ludowe, zespół "Ziółka" oraz dzieci i młodzież parafialna. Odbyły się również pokazy OSP, gdzie najmłodsi mogli poczuć się jak prawdziwi strażacy i z wielką dumą w kaskach zasiąść w wozie bojowym.

Nowością był Fort Rycerski Michała, w którym można było wziąć udział w pojedynkach rycerskich i sprawdzić swoją sprawność. Nie zabrakło licznych konkursów, gier i zabaw, w których wszyscy bardzo chętnie brali udział za co zostali obsypani upominkami.

Jak co roku główną atrakcją była loteria fantowa, która cieszyła się ogromną popularnością, bo któż nie chciałby wygrać deskorolki elektrycznej czy też wspaniałej lunety.

Prawdziwy odpust nie odbyłby się oczywiście bez zaplecza gastronomicznego. Jak zwykle przodowało tu stoisko z łakociami i wypiekami miejscowych gospodyń, które też brały udział w konkursie na najlepsze ciasto. Oprócz słodkości można było skosztować pysznych domowych pierogów, kiełbasek z grilla czy tez chrupiących zapiekanek.

Najważniejsze że pogoda dopisała, a mieszkańcom Piastowa nie schodził uśmiech z twarzy. Wszyscy świetnie się bawili i ci duzi i mali. Organizatorzy i wszyscy księża powinni być dumni i zadowoleni z kolejnego udanego festynu ku czci patrona św. Michała Archanioła. Wielkie podziękowania i gratulacje dla nich. Mamy nadzieję że w przyszłym roku zabawa będzie tak samo udana albo jeszcze lepsza.

Tekst i foto:
AD

FOLK FESTIWAL. Grodziski weekend z kulturą żydowską

Szabas i muzyka klezmerska

W sobotę i niedzielę na grodziskim deptaku odbyły się imprezy o charakterze muzycznym i kulinarnym, poświęcone kulturze żydowskiej. Wydarzenia stanowiły pierwszą odsłonę cyklu „Grodziskich Wieczorów z Kulturą Mniejszości Narodowych".

Inicjatorem tego przedsięwzięcia jest lokalna Fundacja Minoratio, w osobie jej założyciela Krzysztofa Urtate – grodziszczanina, potomka rodziny przybyłej do Grodziska Mazowieckiego na przełomie XIX/XX w. z Osetii na Kaukazie. W przyszłości Fundacja, której szeroko pojętym celem jest zmniejszanie dystansu międzykulturowego, planuje podobne wydarzenia poświęcone kulturze narodów kaukaskich.

Cykl imprez rozpoczął się jednak nie bez przyczyny od prezentacji kultury żydowskiej – jak wiadomo wyjątkowo silnie zaznaczonej w przeszłości Grodziska.

W sobotni wieczór kawiarnia muzyczna Cafe Queen przy deptaku zaprosiła w swoje podwoje mieszkańców Grodziska na „Kolację Szabasową". Wydarzenie kulinarne, utrzymane w konwencji interaktywnego teatru, miało za zadanie przybliżyć uczestnikom tradycje i smaki żydowskiej kuchni, poprzez degustację charakterystycznych dla niej potraw.

Z kolei w niedzielne popołudnie na scenie plenerowej przy Cafe Queen odbył się kameralny koncert dawnych polskich szlagierów i popularnych piosenek z okresu przed – i powojennego, których twórcami byli autorzy pochodzenia żydowskiego. Takie dawne przeboje, jak „Co nam zostało z tych lat", „Przy kominku" czy „Już nigdy" zapewne wprawiły w sentymentalny nastrój niejednego z obecnych na koncercie seniorów. Prowadząca koncert piosenkarka i aktorka żydowskiego pochodzenia Danuta Morel, z towarzyszącym jej zespołem, zachęciła uczestników do tańca w rytm znanego wszystkim „Tanga Milonga".

Podsumowaniem spotkania z kulturą żydowską był wieczorny występ Klezmerskiej Kapeli Maćka Kierzkowskiego na deptaku. Dźwięki muzyki klezmerskiej, czyli tanecznej, lżejszej formy wywodzącej się z tradycyjnej, obrzędowej muzyki żydowskiej były jednocześnie inauguracją kolejnej imprezy miejskiej w Grodzisku – Festiwalu Muzyki Folkowej. Ale o tym w innym artykule.

Tekst i foto: **Sylwia Pańków**

KARATE. Złote kumite Polaków w Pucharze Świata KWF na Malcie!

Dumni z naszych reprezentantów

W niedzielny wieczór wielkie zwycięstwo odniosła drużyna kumite mężczyzn Polskiego Związku Karate Tradycyjnego (PZKT), która wystartowała w Pucharze Świata organizowanym przez Światową Federację Karatenomichi (Karatenomichi World Federation, KWF) na Malcie. W 8th Karatenomichi World Federation World Conference Cup – w zawodach i seminarium poprzedzającym turniej uczestniczyło ponad 400 karateków z 36 państw. Polska reprezentacja wywalczyła w sumie 4 medale!

Drużyna kumite w składzie Wiktor Staszak (AKT Niepołomice), Paweł Tomasik (AKT Niepołomice), Łukasz Wójcik (KKT Kobu Wrocław) w brawurowym stylu w finale pokonała zawodników z Japonii. Większość walk Polacy wygrywali, zdobywając ippony. Łukasz Wójcik, jeden z najbardziej utytułowanych zawodników PZKT po finale powiedział:

- To były zawody na wysokim poziomie. Dużo zaciętych walk. Największe emocje były w walce finałowej z Japończykami. Miałem okazję walczyć z najlepszym uczniem senseia Yahary.

Paweł Tomasik w imponującym stylu wywalczył srebro w kumite indywidualnym seniorów, a brąz w kumite w kategorii weteranów zdobył Paweł Janusz (AKT Niepołomice).

Brązowy medal przywiezie z Malty także drużyna kata w składzie: Paweł Janusz, Wiktor Staszak i Konrad Irzyk (wszyscy AKT Niepołomice).

- To było kolejne nowe doświadczenie. Czuję się dumny, że karate-do, które trenuję, jest skuteczne na innych płaszczyznach. Budujące jest to, jak wyglądały starty naszej reprezentacji. Zyskaliśmy respekt i szacunek w nowym środowisku karate, wśród zawodników i sędziów – podsumował występ Polaków Paweł Janusz, wielokrotny mistrz świata w karate tradycyjnym.

Reprezentacja PZKT przed startem w Pucharze Świata uczestniczyła na Malcie w seminarium szkoleniowym, które prowadził sensei Mikio Yahara.

- Miałem zaszczyt być oceniany przez samego mistrza Mikio Yahare. To bardzo motywuje – powiedział uczestniczący w szkoleniu Witold Kwieciński (Łódzka AKT).

Reprezentacja PZKT wzięła udział wydarzeniu w celu zacieśniania relacji pomiędzy Światową Federacją Karatenomichi, a Światową Federacją Karate Tradycyjnego (WTKF). Misją zawodników startujących w turnieju było zaprezentowanie tradycyjnego karate-do na najwyższym światowym poziomie. Jesteśmy dumni z naszych reprezentantów!

Pozdrawiamy
Polski Związek Karate Tradycyjnego

Drużyna kata w składzie: Wiktor Staszak i Konrad Irzyk (wszyscy AKT Niepołomice) przywiozła z Malty brązowy medal. GRATULUJEMY!

U NAS. Ośrodek szkoleniowy Legii w Książenicach

„Tu na razie jest ściernisko…"

W 2019 roku w Książenicach (gmina Grodzisk Mazowiecki) powstanie Ośrodek Treningowo-Szkolny z Kompleksem Badawczo – Rozwojowym. Ośrodek będzie nową siedzibą Akademii Piłkarskiej Legii Warszawa.

Śledząc dokładnie kolejne kroki w powstawaniu tejże wielomilionowej inwestycji dowiedzieliśmy się co będzie wchodzić w jej skład. Warto jeszcze przypomnieć, że porozumienie na powstanie Akademii Piłkarskiej Legii po burzliwych negocjacjach podpisano w lutym ubiegłego roku. Mianowicie w skład Kompleksu Badawczo – Rozwojowego wraz z Ośrodkiem Treningowo – Szkolnym wejdą m.in. ogólnodostępna infrastruktura rekreacyjno – sportowa, a także centrum badawczo – rozwojowe. Dodatkowo pojawi się też Niepubliczna Szkoła Mistrzostwa Sportowego z internatem oraz baza niezbędna do szkolenia młodych piłkarzy i całego pokolenia przyszłych mistrzów.

Przyglądając się szerzej założeniom inwestycyjnym Akademii widzimy kolejne obiekty: m.in. plac do treningu funkcjonalnego, trzy małe boiska piłkarskie o nawierzchni sztucznej, boisko do piłki plażowej (nożnej, siatkowej), boisko mieszane do tenisa, siatkówki czy też koszykówki. Nie zabraknie też placu zabaw i jakże popularnej w ostatnich czasach siłowni plenerowej.

Treningi oraz mecze będzie można oglądać z nowoczesnych trybun, w tym jednej składanej. Tak ogromny kompleks potrzebuje także dużej ilości miejsc parkingowych. Będzie ich blisko 230 dla samochodów osobowych. Cały teren zaś będzie oświetlony i ogrodzony.

Władze stołecznego klubu wybrały już także elewacje obiektu.

- Poprosiliśmy o pomoc w podjęciu ostatecznej decyzji wszystkich pracowników oraz zawodników Akademii i ich rodziców – informuje klub Legia Warszawa. – Do wyboru były cztery warianty. Najwięcej głosujących wskazało opcję, która swoim wyglądem nawiązuje do historycznych barw: biel i czerń, wykorzystywanych przez Legię Warszawa także w ramach obecnych strojów.

Pomysł na prezentacje ośrodka inspirowany był wizytami w ponad 30 centrach treningowych w całej Europie. Koncepcja architektoniczna została przygotowana przez polską pracownię LAP Studio we współpracy z Estudio Lamela, które jest autorem m.in. projektu ośrodka treningowego Realu Madryt w Hiszpanii.

Akademia Piłkarska Legii ma zostać oddana do użytku na przełomie 2018/2019. Czekamy na to z ogromną niecierpliwością!

Anna Jakulska

R E K L A M A

TU MOŻE BYĆ TWOJA REKLAMA
601 967 788, 885 585 001, 885 585 005, 885 585 006

NOWOŚCI HANDLOWE

ZAMÓWIENIA: (22) 729 82 23 dzialhandlowy@flesch.pl www.flesch.pl

DYSTRYBUTOR: FLESCH

NOWOŚCI HANDLOWE

ZAMÓWIENIA: (22) 729 82 23 dzialhandlowy@flesch.pl www.flesch.pl

DYSTRYBUTOR: FLESCH

SPRAWDŹ NASZE OFERTY: *www.nieruchomosci.flesch.pl*

NA SPRZEDAŻ

MIESZKANIA

3384/1821/OMS Pruszków, 2 pokoje, pow. 48 m2, cena 239.000 zł
3376/1821/OMS Milanówek, Kazimierówka, kawalerka, pow. 24 m2, cena 129.000 zł
3381/1821/OMS Pruszków, 2 pokoje, pow. 48 m2, cena 235.000 zł
3377/1821/OMS Pruszków, 3 pokoje, pow. 38 m2, cena 189.000 zł
3371/1821/OMS Warszawa, Ursus, 3 pokoje, pow. 78 m2, cena 390.000 zł
3372/1821/OMS Warszawa, Ursus, 3 pokoje, pow. 77 m2, cena 650.000 zł
3374/1821/OMS Warszawa, Ursus, 2 pokoje, pow. 43 m2, cena 300.000 zł
3369/1821/OMS Pruszków, kawalerka, pow. 26 m2, cena 179.000 zł
3373/1821/OMS Pruszków, 2 pokoje + ogród zimowy, 2 pokoje, pow. 64 m2, cena 500.000 zł
3370/1821/OMS Piastów, kawalerka, pow. 30 m2, cena 163.000 zł
3368/1821/OMS Pruszków, 2 pokoje, pow. 39 m2, cena 185.000 zł
3360/1821/OMS Pruszków, 3 pokoje, pow. 60 m2, cena 269.000 zł
3359/1821/OMS Pruszków, Parzniew, 3 pokoje, pow. 71 m2, cena 445.000 zł
3364/1821/OMS Pruszków, 2 pokoje, pow. 48 m2, cena 229.000 zł
3354/1821OMS Brwinów, 3 pokoje, pow. 72 m2, cena 320.000 zł
3356/1821/OMS Ożarów Mazowiecki, stan deweloperski, kawalerka, pow. 36 m2, cena 196.000 zł
3358/1821/OMS Pruszków, 2 pokoje, pow. 48 m2, cena 223.000 zł
3355/1821/OMS Pruszków, kawalerka, pow. 18 m2, cena 120.000 zł
3353/1821/OMS Pruszków, 3 pokoje, pow. 45 m2, cena 262.000 zł
3352/1821/OMS Pruszków, 3 pokoje, pow. 45 m2, cena 245.000 zł
3350/1821/OMS Pruszków, 2 pokoje, pow. 34 m2, cena 195.000 zł
3348/1821/OMS Pruszków, 2 pokoje, pow. 35 m2, cena 199.000 zł
3343/1821/OMS Pruszków, 2 pokoje, pow. 37 m2, cena 185.000 zł
3338/1821/OMS Pruszków, 2 pokoje, pow. 38 m2, cena 232.000 zł
3339/1821/OMS Piastów, 2 pokoje, pow. 47 m2, cena 247.000 zł
3327/1821/OMS Brwinów, 3 pokoje, pow. 47 m2, cena 205.000 zł
3330/1821/OMS Milanówek, 2 pokoje, pow. 60 m2, cena 305.000 zł
3332/1821/OMS Piastów, 3 pokoje, pow. 55 m2, cena 310.000 zł
3325/1821/OMS Piastów, 2 pokoje, pow. 62 m2, cena 295.000 zł
3328/1821/OMS Pruszków, 2 pokoje, pow. 40 m2, cena 245.000 zł
3324/1821/OMS Pruszków, 3 pokoje, pow. 75 m2, cena 439.000 zł
3320/1821/OMS Piastów, 3 pokoje, pow. 64 m2, cena 310.000 zł
3318/1821/OGS Pruszków, 3 pokoje, pow. 59 m2, cena 458.000 zł
3319/1821/OMS Ursus, 2 pokoje, pow. 54 m2, cena 348.000 zł
3293/1821/OMS Brwinów, 3 pokoje, pow. 45 m2, cena 210.000 zł
3301/1821/OMS Piastów, 2 pokoje, pow. 62 m2, cena 346.000 zł
3289/1821/OMS Pruszków, 3 pokoje, pow. 60 m2, cena 339.000 zł
3288/1821/OMS Pruszków, 2 pokoje, pow. 49 m2, cena 257.000 zł
3279/1821/OMS Pruszków, 3 pokoje, pow. 48 m2, cena 229.000 zł
3236/1821/OMS Piastów, 2 pokoje, pow. 52 m2, cena 337.000 zł
3234/1821/OMS Pruszków, 4 pokoje, pow. 80 m2, cena 483.000 zł
3199/1821/OMS Milanówek, stan deweloperski, 2 pokoje, pow. 40 m2, cena 212.000 zł
3198/1821/OMS Pruszków, 2 pokoje, pow. 49 m2, cena 370.000 zł
2092/1821/OMS Warszawa, Wola, 4 pokoje, pow. 58 m2, cena 475.000 zł
2386/1821/OMS Pruszków, apartament, 4 pokoje, pow. 122 m2, cena 690.000 zł
3163/1821/OMS Pruszków, 2 pokoje, pow. 48 m2, cena 250.000 zł
3169/1821/OMS Ursus, Skorosze, 2 pokoje, pow. 56 m2, cena 407.000 zł
3151/1821/OMS Pruszków, 2 pokoje, pow. 38 m2, cena 190.000 zł
3152/1821/OMS Ożarów Mazowiecki, 3 pokoje, pow. 70 m2, cena 389.000 zł
3147/1821/OMS Pruszków, 2 pokoje, pow. 37 m2, cena 185.000 zł
3142/1821/OMS Pruszków, kamienica, 5 pokoi, pow. 104 m2, cena 460.000 zł
3135/1821/OMS Pruszków, 3 pokoje, pow. 62 m2, cena 312.000 zl
3127/1821/OMS Warszawa, Mokotów, 2 pokoje, pow. 37 m2, cena 369.000 zł
3121/1821/OMS Grodzisk Mazowiecki, 4 pokoje, pow. 79 m2, cena 330.000 zł
3123/1821/OMS Warszawa, Ursus - Skorosze, 3 pokoje, pow. 76 m2, cena 575.000 zł
2820/1821/OMS Warszawa, Bemowo, pow. 50 m2, 2 pokoje, cena 429.000 zł
3053/1821/OMS Pruszków, 3 pokoje, pow. 64 m2, cena 286.000 zł
3081/1821/OMS Piastów, 2 pokoje, pow. 62 m2, cena 299.000 zł
3068/1821/OMS Piastów, 4 pokoje, pow. 89 m2, cena 320.000 zł
3066/1821/OMS Pruszków, 2 pokoje, pow. 48 m2, cena 275.000 zł
3079/1821/OMS Pruszków, 2 pokoje, pow. 46 m2, cena 262.000 zł
3279/1821/OMS Pruszków, 3 pokoje, pow. 48 m2, cena 229.000 zł
3276/1821/OMS Pruszków, 2 pokoje, pow. 48 m2, cena 250.000 zł
3274/1821/OMS Pruszków, os. Parzniew, 3 pokoje, pow. 70 m2, cena 450.000 zł
3273/1821/OMS Pruszków, 2 pokoje, pow. 55 m2, cena 259.000 zł
3255/1821/OMS Pruszków, 3 pokoje, pow. 47 m2, cena 300.000 zł
3252/1821/OMS Pruszków, 2 pokoje, pow. 35,5 m2, cena 205.000 zł
3249/1821/OMS Pruszków, kawalerka, pow. 36 m2, cena 195.000 zł
3117/1821/OMS Warszawa, Wola, kawalerka, pow. 24 m2, cena 240.000 zł
3114/1821/OMS Brwinów, Koszajec, 2 pokoje, pow. 56 m2, cena 225.000 zł
3104/1821/OMS Brwinów, 3 pokoje, pow. 46 m2, cena 199.000 zł
2174/1821/OMS Stare Babice, Bożęcin Duży, pow. 60 m2, 3 pokoje, cena 190.000 zł

DOMY

1661/1821/ODS Grodzisk Maz., półbliźniaka, 4 pokoje, pow. 220 m2, działka 325 m2, cena 439.000 zł
1650/1821/ODS Grodzisk Mazowiecki, stan deweloperski, 4 pokoje, pow. 160m2, działka 490 m2, cena 480.000 zł
1662/1821/ODS Pruszków, pół bliźniaka, do wprowadzenia, 5 pokoi, pow. 150 m2, działka 500 m2, cena 660.000 zł
1653/1821/ODS Nadarzyn, wolnostojący, 5 pokoi, pow. 350 m2, działka 4185 m2, cena 800.000 zł
1657/1821/ODS Raszyn, pół bliźniaka, 7 pokoi, pow. 226 m2, działka 557 m2, cena 820.000 zł
1652/1821/ODS Nadarzyn, Rusiec, wolnostojący, 6 pokoi, pow. 300 m2, działka 1000 m2, cena 899.000 zł
1646/1821/ODS Podkowa Leśna, pół bliźniaka, stan deweloperki, 5 pokoi, pow. 190 m2, działka 1080 m2, cena 1.060.000 zł
1647/1821/ODS Żółwin, wolnostojący, 4 pokoje, pow. 190 m2, działka 1000 m2, cena 1.300.000 zł
1645/1821/ODS Nadarzyn, wolnostojący, stan deweloperski, 5 pokoi, pow. 130 m2, działka 1000 m2, cena 690.000 zł
1643/1821/ODS Kajetany, wolnostojący, 6 pokoi, pow. 400 m2, działka 1100 m2, cena 850.000 zł
1641/1821/ODS Piastów, bliźniak, 6 pokoi, pow. 238 m2, działka 350 m2, cena 1.100.000 zł
1642/1821/ODS Kanie, bliźniak, 5 pokoi, pow. 189 m2, działka 1200 m2, cena 1.250.000 zł
1608/1821/ODS Żyrardów, stan deweloperski, wolnostojący, 7 pokoi, pow. 255 m2, działka 1435 m2, cena 770.000 zł
1482/1821/ODS Brwinów, wolnostojący, 5 pokoi, pow. 145 m2, cena 1267 m2, cena 699.000 zł

1644/1821/ODS Pruszków, wolnostojący, magazyn wysokiego składowania wraz z wyposażeniem, pow. 600m2, działka 1400 m2, cena 3.500.000 zł
1639/1821/ODS Komorów, pół bliźniaka, do remontu, 1 pokój, pow. 36 m2, działka 200 m2, cena 199.000 zł
1630/1821/ODS Nadarzyn Stara Wieś, stan deweloperski, wolnostojący, 5 pokoi, pow. 168 m2, działka 1000 m2, cena 735.000 zł
1628/1821/ODS Nadarzyn, Rusiec, wolnostojący, 3 pokoje, pow. 125 m2, działka 1000 m2, cena 768.000 zł
1633/1821/ODS Nadarzyn, Rusiec, stan deweloperski, wolnostojący, 5 pokoi, pow. 249 m2, działka 1200 m2, cena 790.000 zł
1632/1821/ODS Nadarzyn, Urzut, wolnostojący, 5 pokoi, pow. 181 m2, działka 2000 m2, cena 834.000 zł
1635/1821/ODS Nadarzyn, Urzut, wolnostojący, 4 pokoje, pow. 240 m2, działka 1000 m2, cena 910.000 zł
1634/1821/ODS Nadarzyn, Kajetany, stan deweloperski, wolnostojący, 5 pokoi, pow. 192 m2, działka 1180 m2, cena 920.000 zł
1629/1821/ODS Nadarzyn, Strzeniówka, wolnostojący, 5 pokoi, pow. 300 m2, działka 2000 m2, cena 1.650.000 zł
1627/1821/ODS Komorów, wolnostojący, 7 pokoi, pow. 359 m2, działka 964 m2, cena 1.399.000 zl
1625/1821/ODS Michałowice, wolnostojący, 5 pokoi, pow. 195 m2, działka 1100 m2, cena 1.330.000 zł
1621/1821/ODS Brwinów, wolnostojący, 4 pokoje, pow. 140 m2, działka 1400 m2, cena 370.000 zł
1619/1821/ODS Władysławów, stan deweloperski, wolnostojący, 4 pokoje, pow. 93 m2, działka 1000 m2, cena 450.000 zł
1622/1821/ODS Stara Wieś, stan deweloperski, wolnostojący, 6 pokoi, pow. 180 m2, działka 1090 m2, cena 560.000 zł
1617/1821/ODS Nowa Wieś, wolnostojący, 11 pokoi, pow. 350 m2, działka 1200 m2, cena 950.000 zł
1624/1821/ODS Michałowice, wolnostojący, 5 pokoi, pow. 180 m2, działka 903 m2, cena 1.329.000 zł
1625/1821/ODS Michałowice, wolnostojący, 5 pokoi, pow. 195 m2, działka 1100 m2, cena 1.330.000 zł
1620/1821/ODS Janki, wolnostojący, stan idealny, 6 pokoi, pow. 300 m2, działka 1000 m2, cena 1.990.000 zł
1618/1821/ODS Huta Żabiowolska, stan deweloperski, wolnostojący, 4 pokoje, pow. 150m2, działka 1200 m2, cena 590.000 zł
1613/1821/ODS Nadarzyn, Rusiec, wolnostojący, 4 pokoje, pow. 140 m2, działka 1050 m2, cena 630.000 zł
1611/1821/ODS Nadarzyn, Rusiec, wolnostojący, 3 pokoje, pow. 120 m2, działka 1000 m2, cena 669.000 zł
1614/1821/ODS Rozalin, wolnostojący, 7 pokoi, pow. 240 m2, działka 3000 m2, cena 1.250.000 zł
1612/1821/ODS Nadarzyn, Kajetany, wolnostojący, pow. 147 m2, działka 1045 m2, cena 1.290.000 zł
1604/1821/ODS Baranów, Boża Wola, wolnostojący, 5 pokoi, pow. 200 m2, działka 800 m2, cena 670.000 zł
1603/1821/ODS Ożarów Maz., Płochocin, wolnostojący, 5 pokoi, pow. 260 m2, działka 2000 m2 cena 1.290.000 zł
1594/1821/ODS Wolica, wolnostojący, stan deweloperski, 7 pokoi, pow. 219 m2, działka 1070 m2, cena 972.000 zł
1592/1821/ODS Pęcice, wolnostojący, 5 pokoi, pow. 170 m2, działka 900 m2, cena 1.750.000 zł
1586/1821/ODS Pruszków, wolnostojący, 6 pokoi, pow. 180 m2, działka 320 m2, cena 799.000 zł
1567/1821/ODS Nadarzyn, Stara Wieś, wolnostojący, stan deweloperski, 4 pokoje, pow. 170 m2, działka 1000 m2, cena 765.000 zł
1590/1821/ODS Ożarów Mazowiecki, Ołtarzew, wolnostojący, stan do wykończenia, 6 pokoi, pow. 250m2, działka 1250m2, cena 800.000 zł
1588/1821/ODS Brwinów, bliźniak, 5 pokoi, pow. 140 m2, działka 471m2, cena 830.000 zł
1573/1821/ODS Warszawa, Ursus, wolnostojący, 7 pokoi, pow. 160 m2, działka 650 m2, cena 999.000 zł
1568/1821/ODS Warszawa, Ursus, wolnostojący, 6 pokoi, pow. 180 m2, działka 977 m2, cena 1.350.000 zł
1583/1821/ODS Grodzisk Maz, wolnostojący, mieszkalno – usługowy, pow. 1300 m2, działka 2800 m2, cena 3.150.000 zł
1574/1821/ODS Warszawa, Ursus, wolnostojący, 6 pokoi, pow. 240 m2, działka 1200 m2, cena 1.490.000 zł
1591/1821/ODS Nasielsk, Dobra Wola, wolnostojący, do drobnego remontu, 2 pokoje, pow. 40 m2, działka 3500 m2, cena 220.000 zł
1523/1821/ODS Grodzisk Mazowiecki, stan deweloperski, bliźniak, 4 pokoje, pow. 150 m2, działka 500 m2, cena 530.000 zł
1524/1821/ODS Grodzisk Mazowiecki, stan deweloperski, bliźniak, 6 pokoi, pow. 160 m2, działka 750 m2, cena 640.000 zł
1519/1821/ODS Nadarzyn, Stara Wieś, 7 pokoi, pow. 300 m2, działka 2000 m2, cena 1.999.000 zł
1516/1821/ODS Łomianki, stan deweloperski, wolnostojący, 4 pokoje, pow. 166 m2, działka 550 m2, cena 737.000 zł
1517/1821/ODS Łomianki, stan deweloperski, wolnostojący, 4 pokoje, pow. 174 m2, działka 610 m2, cena 780.000 zł
1518/1821/ODS Łomianki, stan deweloperski, wolnostojący, 6 pokoi, pow. 175 m2, działka 640 m2, cena 865.000 zł
1521/1821/ODS Piastów, stan surowy zamknięty, wolnostojący, 6 pokoi, pow. 255 m2, działka 975 m2, cena 650.000 zł
1512/1821/ODS Milanówek, stan surowy otwarty, bliźniak, 5 pokoi, pow. 150 m2, działka 500 m2, cena 380.000 zł
1508/1821/ODS Grodzisk Maz., Szczęsne, stan deweloperski, 5 pokoi, pow. 160m2, działka 550 m2, cena 519.000 zł
1502/1821/ODS Raszyn, Falenty, stan deweloperski, pół bliźniaka, 5 pokoi, pow. 215 m2, działka 550 m2, cena 550.000 zł
1499/1821/ODS Pruszków, stan deweloperski, 5 pokoi, pow. 132 m2, działka 390 m2, cena 698.000 zł
1500/1821/ODS Pruszków, stan deweloperski, 5 pokoi, pow. 122 m2, działka 370 m2, cena 698.000 zł
1598/1821/ODS Żabia Wola, wolnostojący, stan deweloperski, 5 pokoi, pow. 110 m2, działka 1000 m2, cena 360.000 zł
1491/1821/ODS Pruszków, segment, 6 pokoi, pow. 238 m2, działka 300 m2, cena 999.000 zł
1488/1821/ODS Otrębusy, wolnostojący, 4 pokoje, pow. 167 m2, działka 1535 m2, cena 999.000 zł
1487/1821/ODS Magdalenka, wolnostojący, 3 pokoje, pow. 85 m2, działka 1800 m2, cena 750.000 zł
1484/1821/ODS Nowa Wieś, bliźniak, 5 pokoi, pow. 180 m2, działka 378 m2, cena 650.000 zł

1472/1821/ODS Pruszków, Ostoja, połowa bliźniaka, 4 pokoje, pow. 200 m2, działka 605 m2, cena 599.000 zł
1465/1821/ODS Grodzisk Maz., Książenice, wolnostojący, stan deweloperski, 6 pokoi, pow. 288 m2, działka 1500 m2, cena 799.000 zł
1467/1821/ODS Nadarzyn, wolnostojący, 5 pokoi, pow. 180 m2, działka 2400 m2, cena 770.000 zł
1468/1821/ODS Rozalin, wolnostojący, 4 pokoje, pow. 185 m2, działka 1200m2, cena 895.000 zł
1444/1821/ODS Kuklówka Zarzeczna, pow. 318 m2, działka 1500 m2, 7 pokoi, cena 890.000 zł
1451/1821/ODS Milanówek, pow. 340 m2, działka 1402 m2, 3 pokoje, cena 790.000 zł
1445/1821/ODS Nadarzyn, pow. 540 m2, działka 3000 m2, 6 pokoi, cena 1.200.000 zł
1443/1821/ODS Brwinów, pow. 230 m2, działka 1300 m2, 5 pokoi, cena 1.570.000 zł
1447/1821/ODS Nadarzyn, pow. 350 m2, działka 1100 m2, 7 pokoi, cena 670.000 zł
1438/1821/ODS Nadarzyn, 3 pokoje, pow. 110 m2, działka 1200 m2, cena 780.000 zł
1448/1821/ODS Michałowice, 4 pokoje, pow. 106 m2, działka 916 m2, cena 790.000 zł
1444/1821/ODS Kuklówka Zarzeczna, 7 pokoi, pow. 318 m2, działka 1500 m2, cena 890.000 zł
1436/1821/ODS Pruszków, kamienica, pow. 1000 m2, działka 588 m2, cena 4.000.000 zł
1434/1821/ODS Wycinki Osowskie, pow. 160 m2, 4 pokoje, stan do wykończenia, działka 1500 m2, cena 395.000 zł
1425/1821/ODS Ożarów Maz. Duchnice, 4 pokoje, pow. 85 m2, działka 1405 m2, cena 349.000 zł
1435/1821/ODS Boża Wola, 7 pokoi, pow. 200 m2, działka 800 m2, cena 690.000 zł
1427/1821/ODS Nowa Wieś, 6 pokoi, pow. 300 m2, działka 1000 m2, cena 740.000 zł
1423/1821/ODS Grodzisk Mazowiecki, pow. 250 m2, działka 325 m2, 4 pokoje, cena 448.000 zł
1419/1821ODS Brwinów, pow. 156 m2, działka 1670 m2, 5 pokoi, cena 620.000 zł
1204/1821/ODS Milanówek, wolnostojący, 5 pokoi, pow. 268 m2, cena 810.000 zł
76/1821/ODS Nadarzyn, Urzut, wolnostojący, stan surowy zamknięty, pow. 200 m2, 5 pokoi, cena 320.000 zł
1449/1821/ODS Radziejowice, pow. 131 m2, działka 5900 m2, 4 pokoje, cena 350.000 zł
1452/1821/ODS Żółwin, pow. 271 m2, działka 881 m2, 4 pokoje, cena 640.000 zł
1447/1821/ODS Nadarzyn, pow. 350 m2, działka 1100 m2, 7 pokoi, cena 670.000 zł
1448/1821/ODS Michałowice, pow. 106 m2, działka 916 m2, 4 pokoje, cena 790.000 zł
845/1821/ODS Michałowice, Nowa Wieś, pow. 270 m2, 6 pokoi, działka 250 m2, cena 690.000 zł
1195/1821/ODS Ożarów Mazowiecki, pow.190 m2 ,5 pokoi, działka 380 m2, cena 685.000zł
330/1821/ODS Pruszków, pow. 270 m2, 6 pokoi, działka 250 m2, cena 750.000 zł
1018/1821/ODS Pruszków, pow.220 m2, 5 pokoi, działka 750 m2, cena 800.000 zł
1236/1821/ODS Nadarzyn, pow. 300 m2, 7 pokoi, działka 1500 m2, cena 730.000 zł
951/1821/ODS Ożarów Mazowiecki, Orły, pow. 200 m2, 3 pokoje, działka 8500 m2, cena 810.000 zł
1189/1821/ODS Nadarzyn, pow. 300 m2, 5 pokoi, działka 2400 m2, cena 724.000 zł
569/1821/ODS Łomianki, Nowy Dziekanów, pow. 220 m2, 5 pokoi, działka 600 m2, cena 740.000zł
1253/1821/ODS Nadarzyn, Rusiec, stan surowy otwarty, pow. 215 m2, 5 pokoi, cena 435.000 zł
1216/1821/ODS Otrębusy, pow. 100 m2, 4 pokoje, działka 338 m2,cena 420.000 zł
1366/1821/ODS Pruszków, Parzniew, pow. 100 m2, 4 pokoje, działka 500 m2, cena 360.000 zł
1245/1821/ODS Grodzisk Mazowiecki, pow. 176 m2, 6 pokoi, działka 1080 m2, cena 480.000zł
1218/1821/ODS Żabia Wola, pow. 155 m2, 4 pokoje, działka 1350 m2, cena 790.000 zł
1236/1821/ODS Nadarzyn, pow. 300 m2, 7 pokoi, działka 1500 m2 ,cena 730.000 zł
1057/1821/ODS Łomianki, pow.125 m2, 4 pokoje, działka 700 m2, cena 565.000 zł
1567/1821/ODS Nadarzyn, wolnostojący, stan deweloperski, 4 pokoje, pow. 170 m2, działka 1000 m2, cena 765.000 zł
1573/1821/ODS Warszawa, Ursus, wolnostojący, 7 pokoi, pow. 160 m2, działka 650 m2, cena 999.000 zł
1574/1821/ODS Warszawa, Ursus, wolnostojący, 6 pokoi, pow. 240m2, działka 1200m2, cena 1.490.000 zł
1550/1821/ODS Brwinów, wolnostojący, 2 pokoje, pow. 80 m2, działka 1320 m2, cena 390.000 zł
1553/1821/ODS Żelechów, wolnostojący, 4 pokoje, pow. 126 m2, działka 150 0 m2, cena 580.000 zł
1533/1821/ODS Grodzisk Mazowiecki, stan surowy zamknięty, bliźniak, 4 pokoje, pow. 122 m2, działka 333 m2, cena 455.000 zł
1532/1821/ODS Grodzisk Mazowiecki, stan deweloperski, bliźniak, 4 pokoje, pow. 122 m2, działka 333 m2, cena 455.000 zł
1534/1821/ODS Otrębusy, stan surowy zamknięty, bliźniak, 5 pokoi, pow. 200 m2, działka 500 m2, cena 495.000 zł
1538/1821/ODS Pęcice, stan surowy otwarty, bliźniak, 3 pokoje, pow. 170 m2, działka 400 m2, cena 495.000 zł
1536/1821/ODS Otrębusy, bliźniak, 5 pokoi, pow. 182 m2, działka 1640 m2, cena 699.000 zł
1535/1821/ODS Żbików, bliźniak, 7 pokoi, pow. 230 m2, działka 324 m2, cena 710.000 zł
1540/1821/ODS Raszyn, stan deweloperski, 6 pokoi, pow. 210 m2, działka 780 m2, cena 840.000 zł
1537/1821/ODS Piastów, kamienica, 8 pokoi, pow. 240 m2, działka 414 m2, cena 860.000 zł
1545/1821/ODS Raszyn, wolnostojący, stan do wprowadzenia, 5 pokoi, pow. 210 m2, działka 780 m2, cena 1.200.000 zł
1528/1821/ODS Nadarzyn, Rozalin, wolnostojący, 3 pokoje, pow. 180 m2, działka 1800 m2, cena 695.000 zł
1527/1821/ODS Brwinów, wolnostojący, 5 pokoi, pow. 138 m2, działka 1864 m2, cena 670.000 zł
1522/1821/ODS Wola Mrokowska, 7 pokoi, pow. 263 m2, działka 2163 m2, cena 1.100.000 zł

DZIAŁKI

2551/1821/OGS Nadarzyn, budowlana, pow. 1300 m2, cena 217.000 zł
2550/1821/OGS Nadarzyn, Stara Wieś, budowlana, pow. 1000 m2, cena 115.000 zł
2549/1821/OGS Nadarzyn, Rozalin, budowlana, pow. 5700 m2, cena 456.000 zł
2548/1821/OGS Ożarów Maz., budowlana, pow. 640 m2, cena 259.000 zł
2546/1821/OGS Ożarów Maz., budowlana, pow. 640 m2, cena 260.000 zł
2544/1821/OGS Michałowice, Pęcice Małe, budowlana, pow. 650 m2, cena 270.000 zł
2543/1821/OGS Podkowa Leśna, budowlana, pow. 2500 m2, cena 349.000 zł
2542/1821/OGS Jaktorów, Chylice, budowlana, pow. 3000m2, cena 300.000 zł
2541/1821/OGS Puszcza Mariańska, Michałów, budowlana, pow. 11000 m2, cena 220.000 zł
2540/1821/OGS Radziejowice, Nowe Budy, budowlana, pow. 8600 m2, cena 130.000 zł
2538/1821/OGS Nadarzyn, Rozalin, budowlana, pow. 9900 m2, cena 1.683.000 zł
2537/1821/OGS Nadarzyn Rozalin, budowlana, pow. 1390 m2, cena 239.000 zł
2516/1821/OGS Stare Babice, Janów, budowlana, pow. 1600 m2, cena 399.000 zł
2513/1821/OGS Grójec, usługowa, pow. 826 m2, cena 340.000 zł
2512/1821/OGS Nadarzyn, Urzut, przemysłowa, pow. 35600 m2, cena 7.137.000 zł
2511/1821/OGS Nadarzyn, Urzut, przemysłowa, pow. 10471 m2, cena 2.095.000 zł
2510/1821/OGS Nadarzyn, Rusiec, budowlana, pow. 1423m2, cena 221.000 zł
2509/1821/OGS Nadarzyn, Rusiec, budowlana, pow. 1445 m2, cena 224.000 zł
2508/1821/OGS Nadarzyn, Rusiec, budowlana, pow. 1527 m2, cena 240.000 zł
2507/1821/OGS Nadarzyn, Rusiec, budowlana, pow. 1386 m2, cena 215.000 zł
2506/1821/OGS Nadarzyn, Rusiec, budowlana, pow. 1145m2, cena 178.000 zł
2505/1821/OGS Nadarzyn, Rusiec, budowlana, pow. 1234m2, cena 192.000 zł
2504/1821/OGS Nadarzyn, Rusiec, budowlana, pow. 1575m2, cena 245.000 zł
2503/1821/OGS Grodzisk Maz., Szczęsne, budowlana, pow. 1500 m2, cena 179.000 zł
2500/1821/OGS Żabia Wola, Osowiec, budowlana, pow. 1500 m2, cena 157.000 zł
2499/1821/OGS Żabia Wola, Oddział, rolno – budowlana, pow. 18700m2, cena 748.000 zł
2498/1821/OGS Nadarzyn, Stara Wieś, budowlana, pow. 1184 m2, cena 120.000 zł
2497/1821/OGS Nadarzyn, Rusiec, budowlana, pow. 1100 m2, cena 210.000 zł
2496/1821/OGS Nadarzyn, Rusiec, budowlana, pow. 1300 m2, cena 210.000 zł
2495/1821/OGS Nadarzyn, Urzut, budowlana, pow. 1500 m2, cena 165.000 zł
2494/1821/OGS Pruszków, budowlana, pow. 1500 m2, cena 2.500.000 zł
2487/1821/OGS Stare Babice, Borzęcin Mały, budowlana, pow. 900 m2, cena 185.000 zł
2485/1821/OGS Jaktorów, Chylice, budowlana, pow. 1272 m2, cena 220.000 zł
2477/1821/ODS Brwinów, Owczarnia, budowlana, pow. 900 m2, cena 250.000 zł
2468/1821/OGS Strzeniówka, budowlana, pow. 2300 m2, cena 529.000 zł
2467/1821/OGS Stare Babice, Lipków, budowlana, pow. 2000 m2, cena 790.000 zł
2466/1821/OGS Kanie, budowlana, pow. 1001 m2, cena 200.000 zł
2464/1821/OGS Nadarzyn, inwestycyjna, pow. 5465 m2, cena 1.000.000 zł
2463/1821/OGS Mszczonów Marków-Świnice, leśna, pow. 21 700m2, cena 651.000 zł
2455/1821/OGS Kanie, budowlana, pow. 1075 m2, cena 215.000 zł
2454/1821/OGS Tarczyn, Przypki, budowlana, pow. 2000 m2, cena 145.000 zł
2453/1821/OGS Chylice, budowlana, pow. 1800 m2, cena 540.000 zł
2450/1821/OGS Nadarzyn, Stara Wieś, budowlana, pow. 1000 m2, cena 250.000 zł
2449/1821/OGS Nadarzyn, Stara Wieś, budowlana, pow. 1500 m2, cena 250.000 zł
2448/1821/OGS Tarczyn, Przypki, budowlana, pow. 1947 m2, cena 200.000 zł
2447/1821/OGS Nadarzyn, Stara Wieś, budowlana, pow. 995 m2, cena 150.000 zł
2446/1821/OGS Nadarzyn, Stara Wieś, budowlana, pow. 2073m2, cena 285.000 zł
2445/1821/OGS Nadarzyn, Stara Wieś, budowlana, pow. 1080 m2, cena 135.000 zł
2443/1821/OGS Tarczyn, Przypki, budowlana, pow. 3000 m2, cena 150.000 zł
2442/1821/OGS Tarczyn, Przypki, budowlana, pow. 9350 m2, cena 374.000 zł
2441/1821/OGS Nadarzyn, budowlana, pow. 2448 m2, cena 625.000 zł
2440/1821/OGS Nadarzyn, budowlana, pow. 1200 m2, cena 288.000 zł
2439/1821/OGS Ożarów Maz., budowlana, pow. 500 m2, cena 120.000 zł
2437/1821/OGS Brwinów, Owczarnia, pow. 2780 m2, budowlana, cena 530.000 zł
2433/1821/OGS Warszawa, budowlana, pow. 656 m2, cena 540.000 zł
2432/1821/OGS Grodzisk Maz., Odrano Wola, budowlana, pow. 2339 m2, cena 270.000 zł
2426/1821/OGS Tarczyn, Przypki, budowlana, pow. 1212 m2, cena 75.000 zł
2425/1821/OGS Tarczyn, Przypki, budowlana, pow. 1212 m2, cena 75.000 zł
2423/1821/OGS Warszawa, Ursus, budowlana, pow. 555 m2, cena 595.000 zł
2421/1821/OGS Nadarzyn, Walendów, budowlana, pow. 1000 m2, cena 160.000 zł
1070/1821/OGS Pruszków, Żbików, pow. 1670 m2, budowlana, cena 699.000 zł
1073/1821/OGS Teresin, pow. 6900 m2, budowlana, siedliskowa, cena 515.000 zł
708/1821/OGS Leszno, Wyględy, pow. 1000 m2, budowlana, cena 290.000 zł
1237/1821/OGS Pruszków, pow. 580 m2, budowlana, cena 275.000 zł
1134/1821/OGS Puszcza Mariańska, Zator, pow. 3150 m2, siedliskowa, cena 90.000 zł
1262/1821/OGS Ożarów Mazowiecki, pow. 900 m2, budowlana, cena 220.000 zł
1752/1821/OGS Milanówek, pow. 2150 m2, budowlana, cena 249.000 zł
1756/1821/OGS Brwinów, pow. 3150 m2, budowlana, cena 620.000 zł
1708/1821/OGS Nadarzyn, Rusiec, pow. 1478 m2, budowlana, cena 199.500 zł
1692/1821/OGS Strzeniówka, pow. 2000 m2, budowlana, cena 290.000 zł
1651/1821/OGS Nadarzyn, Rusiec, pow. 1000 m2, budowlana, cena 119.000 zł
1600/1821/OGS Nadarzyn, Rusiec, pow. 1200 m2, budowlana, cena 178.000 zł
1596/1821/OGS Nadarzyn, Rusiec, pow. 1500 m2 ,budowlana, cena 210.000 zł
1211/1821/OGS Nadarzyn, pow. 1000 m2, budowlana, cena 230.000 zł
777/1821/OGS Nadarzyn, pow. 1100 m2, budowlana, cena 189.000 zł
244/1821/OGS Nadarzyn, Rusiec, pow. 1500 m2, budowlana, cena 225.000 zł
197/1821/OGS Strzeniówka, pow. 1500 m2, budowlana, cena 270.000 zł
1502/1821/OGS Nadarzyn, Rusiec, pow. 1000 m2, budowlana, cena 155.000 zł
171/1821/OGS Nadarzyn, Urzut, pow. 1001 m2, budowlana, cena 184.000 zł
1341/1821/OGS Warszawa, Siekierki, pow. 696 m2, budowlana, cena 487.000 zł
1769/1821/OGS Ożarów Mazowiecki, pow. 560 m2, budowlana, cena 165.000 zł
1145/1821/OGS Raszyn, Sękocin Nowy, pow. 1200 m2, budowlana, cena 249.000 zł
1763/1821/OGS Strzeniówka, pow. 3150 m2, budowlana, cena 630.000 zł
1637/1821/OGS Duchnice, pow. 1350 m2, budowlana, cena 360.000 zł
1653/1821/OGS Grodzisk Maz., Kozerki, pow. 1427 m2, budowlana, cena 198.000 zł
1228/1821/OGS Teresin, Pawłowice, pow. 3600 m2, budowlana, cena 80.000 zł
795/1821/OGS Komorów, pow. 1000 m2, budowlana, cena 560.000 zł
1644/1821/OGS Nadarzyn, pow. 1500 m2, budowlana, cena 335.000 zł
1717/1821/OGS Strzeniówka, pow. 2150 m2, budowlana, cena 322.000 zł
1349/1821/OGS Nadarzyn, Rusiec, pow. 1000 m2, budowlana, cena 195.000 zł
819/1821/OGS Milanówek, pow. 1350 m2, budowlana, cena 375.000 zł
1764/1821/OGS Suchy Las, pow. 1000 m2, budowlana, cena 300.000 zł
1792/1821/OGS Nadarzyn, Urzut, pow. 8600 m2, budowlana, cena 616.000 zł
1502/1821/OGS Nadarzyn, Rusiec, pow. 1000 m2, budowlana, cena 155.000 zł
2039/1821/OGS Nadarzyn, Stara Wieś, pow. 3150 m2, budowlana, cena 540.000 zł

ZAINTERESOWAŁA CIĘ NASZA OFERTA, DZWOŃ: (22) 730-33-40

CHCESZ SPRZEDAĆ NIERUCHOMOŚĆ, ZGŁOŚ: (22) 730-33-43

KĄCIK ADOPCYJNY

Pruszkowskie Stowarzyszenie na Rzecz Zwierząt powstało w 2013 roku z inicjatywy mieszkańców, którym nie jest obojętny los zwierząt, szczególnie tych bezdomnych.

Jesteśmy grupą zwierzęcych pasjonatów, która nie może przejść obojętnie obok potrzebującego psa czy kotka. Staramy się pomagać zwierzakom na wszystkie możliwe sposoby, a nagrodą za nasze starania są szczęśliwi podopieczni w nowych domach. Stowarzyszenie jest też okazją do nawiązania znajomości ze wspaniałymi ludźmi oraz uczestnictwa w lokalnych wydarzeniach kulturalnych, promując tym samym adopcje zwierząt oraz odpowienią opiekę nad nimi.

Sara to około 8 letnia suczka w typie owczarka niemieckiego. Nie jest typem pieszczocha, lubi towarzystwo ludzi ale nie jest nachalna. Pięknie chodzi na smyczy, nie ciągnie i pilnuje się opiekuna. Dogaduje się z innymi psami. Jest wysterylizowana, odrobaczona i zaszczepiona.

Carmen to 4 letnia suczka, która została znaleziona razem ze swoim synkiem, który na szczęście znalazł już nowy dom. Carmen uwielbia się przytulać i rozdawać buziaki. Kocha człowieka i robi wszystko, żeby zwrócić na nią uwagę. Będzie idealną towarzyszką rodziny z dziećmi. Jest wysterylizowana, odrobaczona i zaszczepiona.

Wszystkich zainteresowanych adopcją prosimy o kontakt pod nr tel 698-940-045 lub 730-462-122

Warunkiem adopcji jest podpisanie umowy adopcyjnej zobowiązującej do należytej opieki nad psem.

www.psnrz.org.pl,
www.facebook.com/PSnRZ

BEZ TABU

Droga Redakcjo

Kupiliśmy z mężem dom z działką i po raz pierwszy musimy przygotować ją na zimę, mamy wiele pytań i wątpliwości. Ponieśliśmy duże nakłady na drzewa, kwiaty i trawnik, a teraz nie wiemy co powinniśmy zrobić z liśćmi, które opadły z drzew. Wiele osób mówi nam, że liście powinniśmy zgrabić inni natomiast, że koniecznie pozostawić jako otulinę dla trawnika. Nie wiemy co powinniśmy zrobić żeby uniknąć rozczarowania na widok trawnika wiosną.

Ola 35l.

Droga Pani Olu

Pytanie jest bardzo dobre bo faktycznie jest wiele opinii na temat tego jak postępować ze spadającymi liśćmi. Ja sugerowałabym zgrabić wszelkie liście, które spadły na trawnik ponieważ jeśli Państwo tego nie zrobicie to trawnik pod nimi zgnije i na wiosnę kiedy stopnieje śnieg trawa będzie żółta i brzydka. Wygrabiamy liście również z krzewów iglastych, igły pod liśćmi też zgniją. Liście trzeba zgrabić oczywiście z chodników i podjazdów bo nawierzchnia w miejscu gdzie są liście i pojawi się śnieg będzie śliska a usunięcie liści po zimie będzie bardzo trudne.

Niemniej jednak są drzewa i krzewy, dla których powłoka z liści będzie stanowiła nawóz i wzmocni je. Możemy nie wygrabiać liści spod drzew i krzewów liściastych.

Także rady, które dostaliście Państwo od znajomych były jak najbardziej słuszne a wymagały tylko niewielkiego doprecyzowania.

Pozdrawiam
Katarzyna Włodarczyk

O G Ł O S Z E N I A

Drobne od osób prywatnych za darmo!
Wyslij treść SMS na nr. 885 585 001

DAM PRACĘ:

-**D**uża hurtownia spożywcza w Nadarzynie zatrudni kierowców z kat. B i C tel. 604 492 736

-**D**uża hurtownia w Nadarzynie: soki, napoje, piwo zatrudni Przedstawicieli Handlowych z doświadczeniem tel. 604 492 736, 609 611 029

-**H**urtownia spożywcza w Nadarzynie zatrudni do działu handlowego z jęz.angielskim rekrutacja@flesch.pl

-**H**urtownia spożywcza w Nadarzynie zatrudni do obsługi strony sklepu internetowego z jęz.angielskim rekrutacja@flesch.pl

-**K**rawcowe do zakładu w Nowej Wsi zatrudnie. Ul. Rzemieślnicza 17. Tel. 501 236 127

-**Z**atrudnimy Van Salesów do bezpośredniej sprzedaży produktów spożywczych. Tel. 604 492 736

SZUKAM PRACY:

-**D**o opieki osoby starszej na stałe w Warszawie. Tel. 604 356 132

-**P**odejmę pracę chałupniczą. Tel. 574 215 996

-**O**piekunka bez nałogów, odpowiedzialna, tolerancyjna i wyrozumiała z referencjami szuka pracy w Warszawie. Tel. 572 489 137

AUTOMOTO:

-**K**olekcjoner kupi części do polskich, starych motocykli: sokół, sm500, lech, cws, podkowa, niemen, łucznik, perkun, tornedo. Kupię najdrobniejsze części. Tel. 505 529 328

-**K**olektor ssący do Renault Scenic 1,6 16 V stan bardzo dobry sprzedam. Cena: 50 zł. Tel. 509 635 494

-**K**upię każdy samochód osobowy i dostawczy, również rozbity i bez dokumentów. Tel. 519 353 990

-**K**upię starszego mercedesa. Może być do remontu, lub w dobrym stanie. Tel. 668 171 639

-**K**upię stare auta: warszawę, syrenę, fiata, garbusa, nysę, malucha, mikrusa oraz wszelkiego rodzaju części. Mile widziane części karoseryjne. Tel. 516 774 069

-**N**aprawa samochodów ciężarowych. Tel. 690 009 423

-**S**przedam VW GOLF KOMBI 1,9 TDI rok 2005, srebrny, cena: 7 200 PLN. Tel. 507 122 538

NIERUCHOMOŚCI:

-**B**ramki k. Błonia dom z działką 3 ha przy trasie na Poznań, media. Tel. 505 345 767

-**D**ziałkę budowlaną sprzedam 1579 m2 Odrano Wola - Grodzisk Maz. Cena: 153 zł/m2, media w ulicy. Tel. 510 407 176

-**G**rodzisk Mazowiecki dom 180 m2, działka 900 m2, dwa oddzielne garaże, budynek gospodarczy 55 m2, wszystkie media. Może być dwurodzinny. Przyjmę mieszkanie w rozliczeniu. Tel. 504 554 890

-**P**ruszków: udział w domu jednorodzinnym – 64 m2 sprzedam. Tel. 604 282 420

-**S**przedam działkę 1300 m2 w Komorowie: plan zabudowy bliźniaczej, zabudowana połowa działki – pół bliźniaka 200 m2 + domek gospodarczy i 2 garaże na samochody: ciężarowy i dostawczy. Druga połowa działki przeznaczona na nadbudowanie lub rozbudowę domu. Budynek z lat 70 – tych z cegły szczelinówki (MAX), stropodach kryty blachą. Wszystkie media. Ulica Cicha, stary Komorów, 7 min. do WKD, 3 min. do szkoły, KW. Cena: 1,6 mln. do negocjacji. Tel. 22 758 05 92

-**S**przedam działkę 1500 m2 we wsi Szczęsne k. Grodziska Maz. Posiada warunki zabudowy i media. Tel. 506 293 160

-**S**przedam działkę budowlano – rekreacyjną w Wylkowyi nad Wilgą o pow. 10850 m2. Zagospodarowana, wszystkie media. Tel. 602 621 845

-**S**przedam działkę budowlano – rekreacyjną 3000 m2 w Wylkowyi nad Wilgą. Tel. 602 621 845

-**S**przedam mieszkanie 38 m2, 4 piętro, ciepłe i słoneczne. Blisko: sklepy, szkoła, WKD, basen, szpital. Cicha okolica. Grodzisk Maz. cena: 175 000 zł. Tel. 604 724 198

-**S**zukam niezbyt drogiego pokoju w domu wolnostojącym w Warszawie lub jej obrzeżach. Mam koty i malutką sunię. Tel. 572 489 137

-**T**eresin – Niepokalanów. Sprzedam dom 150 m2 murowany, działka 850 m2, cicha, ładna okolica, blisko las. Tel. 691 793 404

-**W**ynajmę dwa pomieszczenia pod usługi (100 i 30 m2) w Ursusie. Tel. Tel. 505 345 767

MATRYMONIALNE:

-**A**trakcyjna, uczciwa, zgrabna, o młodym wyglądzie, szczupła po 50 pozna Pana: kulturalnego, uczciwego, wysokiego, o miłej aparycji, bez nałogów z W-wy, prawnie wolnego. Tel. 577 270 020

-**K**ulturalny wdowiec pozna uczciwą wdowę w wieku 70+ bez nałogów. Mile widziana Pani lubiąca gotować, czytać książki i wyjazdy na wycieczki. Poważnie myśląca o spędzaniu czasu w jesieni życia - w miejscu zamieszkania i miejscu zamieszkania wdowca. Tel. 123 433 938

-**S**zukam kobiety po 50-tce. Tel. 576 374 245

KUPIĘ - SPRZEDAM:

-**A**ntyczne meble, obrazy, srebra, platery, szable, bagnety, orzełki, książki, odznaki, odznaczenia, pocztówki, bibeloty zakupię – za gotówkę. Tel. 504 017 418; 601 336 063

-**B**iurko sprzedam. Stan bardzo dobry. Tel. 574 215 996

-**D**rewno opałowo-kominkowe, różne. Cena w zależności od gatunku drewna. Tel. 514 640 779

-**D**wie opony Bringestone 245/40/17 sprzedam. Tel. 574 215 996

-**K**ask motocyklowy sprzedam, nowy, cena: 170 zł. el. 574 215 996

-**K**olekcjoner kupi części do polskich, starych motocykli: sokół, sm500, lech, cws, podkowa, niemem, łucznik, perkun, tornedo, orle. Kupię najdrobniejsze części. Tel. 505 529 328

-**K**upię części do czołgów i samolotów sprzed 1945 r. Interesują mnie nawet drobne części. Dla Ciebie może są bez wartości, a ja dobrze zapłacę. Tel. 505 529 328

-**K**upię mały kompresor. Tel. 511 505 265

-**K**upię wojenne przedmioty: szable, bagnety, hełmy, czapki, mundury, odznaki itd. oraz stare motocykle-części: silniki, ramy, baki, koła, kosze i inne. Tel. 505 529 328

-**K**upię topole na pniu, olchę, i inne. Tel. 514 640 779

-**K**upię auta z czasów PRL: fiat, syrena, warszawa, wołga, moskwicz, mikus, zaporożec, wartburg, nysa i inne ciekawe oraz stare motocykle - części. Także stare motocykle i wszelkie części. Tel. 505 529 328

-**K**upię zabytkowe rowery: Kamiński, Rybowski, Łucznik, Wicher, Zawadzki, Lipiński, Wehren, Huragan, Jaguar i inne ciekawe oraz części. Tel. 505 529 328

-**L**epik na gorąco sprzedam ok. 200 kg, cena 250 zł do negocjacji. Tel. 660 930 281 po 15-tej

-**N**ową, czarną marynarke z weluru sprzedam. Cena: 50 zł. Wzrost: 182 cm, obwód klatki piersiowej: 96 cm,. Tel. 660 930 281 po 15-tej

-**O**dkurzacz karcher sprzedam, cena: 150 zł. Tel. 574 215 996

-**O**kazja! Sprzedam bardzo tanio: kanapę, szafę, wersalkę, fotele, dwa stoliki, stół ławę w związku z likwidacją mieszkania. Meble używane, dobrze utrzymane, ceny do uzgodnienia na miejscu. Tel. 606 450 565

-**O**kazja! Sprzedam kożuch damski z kapturem produkcji polskiez z Kurowa, brązowy, mało używany, jak nowy, cena: 300 zł. Tel. 660 930 281 po 15-tej

-**O**kazja: wyprzedaż nowych garniturów w różnych kolorach, bardzo niska cena. Wzrost: 182 cm, obwód klatki piersiowej: 96 cm, obwód pasa: 92 cm. Tel. 660 930 281 po 15-tej

-**O**pony zimowe Pirelli 195/65/15. Cena: 220 zł za komplet. Tel. 574 215 996

-**P**asjonat starej motoryzacji kupi stare motocykle, części. Płacę gotówką! Tel. 516 774 069

-**P**ianino Calipso nowe, czarne sprzedam. Tel. 505 345 767

-**P**o likwidacji szrotu sprzedam części do samochodów: resory do Fiata Ducato (4 szt.), hak holowniczy do terenówki Frontiery z atestem; lapmy: przód, tył, rozruszmiki, alternatory do różnych marek starszych aut. Do Mercedesa 123 oblachowanie całego przodu. Głownice do VW i Merc. Tel. 22 758 05 92

-**R**ower górski sprzedam. Rama męska, cena: 150 zł. Tel. 574 215 996

-**S**ilnik trójfazowy 1,5 KW 1400 obrot/min. sprzedam oraz silnik trójfazowy 1,1 KW 1400 obrot/min. Wyłacznik termiczny do w/w silników. Tel. 511 505 265

-**S**prawny kompresor sprzedam. Tel. 505 345 767

-**S**przedam klatki drewniane i plastikowe, ok. 50 sztuk. Tel. 505 345 767

-**S**przedam nowe futro z nutrii, kolor beżowy. Tel. 758 21 18 Pruszków

-**S**przedam nowe futro z nutrii, beżowe. Tel. (22) 758 21 18

-**S**przedam krewetki akwariowe, gupiki, molinezje i platki. Tel. 574 215 996

-**S**przedam ponton, stan jak nowy, biało-czerwony, cena: 240 zł. Tel. 574 215 996

-**S**przedam tanio kanapę dwuosobową i dwa fotele, kolor beżowy, stan b. dobry. Tel. 698 391 331

-**S**przedam tanio rowerek, boczne kółka+rączka do prowadzenia, konik na biegunach, hulajnogę trójkołową. Tel. 511 505 265

-**S**przedam używane DVD. Cena: 40 zł. Tel. 574 215 996

-**Z**iemia na podniesienie terenu: czarnoziem, humus. Cena do uzgodnienia. Tel. 514 640 779

USŁUGI:

-**D**ezynsekcja - deratyzacja. Skutecznie zwalczamy: prusaki, karaluchy, mrówki, pluskwy, myszy i szczury itp. Kontakt: www.insekt24.pl Tel. 533 780 170

-**J**ęzyk angielski - korepetycje, URSUS. Tel. 608 753 537 po południu

-**M**asaż klasyczny - leczniczy: SHIATSU (masaż japoński). Tel. 504 140 257; 698 030 212

-**M**ycie kostki brukowej, elewacji, podjazdów, tarasów, ogrodzeń. Tel. 606 627 986

-**N**aprawa maszyn budowlaszych. Tel. 690 009 423

-**O**dkleszczanie. Skuteczne zwalczanie KLESZCZY na Twojej posesji. Kontakt: www.insekt24.pl Tel. 533 780 170

-**O**dkomarzanie. Skutecznie zwalczamy komary na terenach zielonych. Pozbędziesz się bzyczącego problemu. Kontakt: www.insekt24.pl Tel. 533 780 170

-**P**omogę, czuję i widzę więcej, wiem co było, wiem co jest, wiem co będzie: www.tarocista.pl Tel. 600 103 891

-**P**ranie dywanów, wykładzin, tapicerki meblowej, autotapicerki. Tel. 606 627 986

RÓŻNE

-**K**RUSZENIE BETONU, DUŻE ZLECENIA. TEL. 669 450 726

-**N**aturalny DOPING-CORDYCEPS. Ponad to wzmacja POTENCJĘ: www.wojtek.ganodermakawa.pl Tel. 698 030 212, 504 140 257

-**U**padłość konsumencka. Tel. 690 085 079

-**W**YBURZANIE OBIEKTÓW PRZEMYSŁOWYCH, BUDYNKÓW, MAGAZYNÓW. DUŻE OBIEKTY. TEL. 669 450 726

-**W**ycinka drzew, wywóz, przewozy busem, pielęgnacja trawników, żywopłotów, złom, itp. Tel. 515 146 480

-**Z**iemia na podniesienie terenu. Czarnoziem, humus. Cena do uzgodnienia. Tel. 514 640 779

POLECANE OFERTY DEWELOPERSKIE

Nadarzyn, dom wolnostojący, pow. 146m², działka 1000m², **cena 690.000 zł,** tel. 693 615 825

Nadarzyn, dom wolnostojący, pow. 249m², działka 1200m², **cena 790.000 zł,** tel. 693 615 825

Nadarzyn , dom wolnostojący , pow. 200m², działka 1200m², **cena 320.000 zł,** tel. 693 615 825

Janki , pół bliźniaka , pow. 145m², działka 475m², **cena 599.000 zł,** tel. 885 585 009

Huta Żabiowolska , dom wolnostojący , pow.100m², działka 1200m², **cena 590.000 zł,** tel. 607 232 221

okolice Żabiej Woli, dom wolnostojący, pow.110m², działka 1000m², **cena 360.000 zł,** tel. 607 454 055

Nadarzyn , dom wolnostojący , pow. 168m², działka 1000m², **cena 735.000 zł,** tel. 693 615 825

PRZYJMIEMY DO SPRZEDAŻY DOMY,DZIAŁKI I MIESZKANIA

KONTAKT:
(22) 730 33 40
(22) 730 33 43

ZAPRASZAMY DEWELOPERÓW DO WSPÓŁPRACY PRZY SPRZEDAŻY MIESZKAŃ I DOMÓW

PRUSZKÓW. Spotkanie weekendowe w Muzeum Starożytnego Hutnictwa Mazowieckiego im. Stefana Woydy

Wojownicy epoki żelaza

W pierwszą sobotę października w Muzeum Starożytnego Hutnictwa Mazowieckiego im. Stefana Woydy odbyło się Rodzinne Spotkanie Weekendowe pn. „Wojownicy epoki żelaza". Mimo niesprzyjającej aury, mieszkańcy chętnie odwiedzali Muzeum.

W sobotę, 7 października mieszkańcy Pruszkowa mieli okazję poznać życie codzienne barbarzyńskich wojowników. Podczas Rodzinnego Spotkania Weekendowego zatytułowanego „Wojownicy epoki żelaza" nie zabrakło atrakcji dla najmłodszych i nieco starszych gości.

Przygotowano specjalnie pokazy walk, opowieści, zajęcia oraz warsztaty mające przybliżyć życie codzienne barbarzyńskich wojowników. Dużym zainteresowaniem najmłodszych cieszyły się gry i zabawy sprawnościowe, w szczególności zabawa polegająca na uderzaniu narzędziem walki w worek.

Za klimat minionej epoki zadbali członkowie Stowarzyszenia Archeologii Eksperymentalnej „Harjis", którzy witali gości przebrani w wiernie odtworzone stroje z epoki żelaza.

Tekst i foto:
Kinga Rochalska

GRODZISK MAZOWIECKI. Żywiołak i inni – czyli 3-cia edycja Festiwalu Muzyki Folkowej

Koncerty, które zapadają w pamięć

W weekend 6 i 7 października mieliśmy okazję gościć na własnym podwórku wyjątkowe zjawiska folkowej sceny muzycznej. Kto nie widział i nie słyszał – niech żałuje.

Festiwal rozpoczął się już tydzień wcześniej 1 października na grodziskim deptaku – tego wieczoru królowała muzyka inspirowana kulturą żydowską. Kameralny występ Klezmerskiej Kapeli Maćka Kierzkowskiego był dopiero wstępem do dalszych muzycznych wydarzeń.

Zjawiskowy folk

W sobotni wieczór w Sali Widowiskowej Centrum Kultury odbyły się trzy zjawiskowe koncerty muzyki folk, a każdy z nich dostarczył wrażeń jedynych w swoim rodzaju.

Na początek wystąpił T/Aboret – warszawski zespół etno-jazzowy, który łączy nowoczesne, z ducha miejskie improwizacje jazzowe z tradycyjnymi ludowymi pieśniami polskimi, a także klasyczne dźwięki fortepianu z dźwiękami instrumentów ludowych. Efektem są wspaniałe współczesne interpretacje takich tradycyjnych pieśni ludowych, jak „Oj, chmielu, chmielu" czy „Matulu moja, śliczną córkę masz" – z którymi słuchacze zetknęli się pewnie nie raz, ale w zapewne mniej efektownym wydaniu.

„Martyna z zespołem" czyli grupa folkowa z Zakopanego zaprezentowała z kolei energetyczne kompozycje muzyczno-wokalne inspirowane ludową kulturą Karpat, zarówno rodzimą góralską, jak i pochodzącą z dalszych południowych rejonów. Warto tu sobie pozwolić na impresję, że solistka czyli Martyna Kasprzycka ma tak specyficzny wokal, że od pierwszej chwili przykuwa uwagę.

Mocny akcent „Żywiołaka"

Sobotni wieczór uwieńczony został występem „Żywiołaka" – grupy z pogranicza heavy folku i folk rocka, o ekstatycznym, transowym brzmieniu. Kompozycje muzyczne i tekstowe „Żywiołaka" inspirowane są dziejami Słowiańszczyzny i wierzeniami z czasów przedchrześcijańskich, ostatnio zwłaszcza z terenu Pomorza, gdzie, zdaniem lidera grupy, wyjątkowo silnie przetrwały przedchrześcijańskie ślady w folklorze. Zespół wykorzystuje w swoich aranżacjach muzycznych rzadko spotykane dziś instrumenty, jak lira korbowa czy lutnia romantyczna.

Folk w „Poczekalni"

W niedzielę Folk Festiwal przeniósł się do Poczekalni PKP – grodziskiej „Przestrzeni Przyjaznej Kulturze". Podczas koncertu solowego Karoliny Cichej, wybitnie uzdolnionej i wszechstronnej osobowości muzycznej, sala pękała w szwach. Karolina Cicha to kompozytorka, multiinstrumentalistka, wokalistka śpiewająca w kilku językach mniejszości etnicznych z jej rodzinnego Podlasia – bez wątpienia obdarzona jakimś wyjątkowym darem głęboko emocjonalnej interpretacji muzyki i tekstów, tym bardziej, że jest samoukiem.

W finale Festiwalu wystąpiła Huculska Kapela Baj przybyła do Grodziska prosto z Ukrainy – w tradycyjnych huculskich strojach ludowych, z etnicznymi instrumentami, z repertuarem rytualnych pieśni weselnych z Huculszczyzny. Najpierw był koncert – a po koncercie muzykanci porwali słuchaczy do praktycznej nauki tańca huculskiego. Grupa odważnych, prowadzona przez jednego z muzykantów, w ślad za nim przystąpiła do skomplikowanych układów tanecznych – zabawa przypominała po części bardziej wesołego poloneza. Wyszła nawet poza ramy „Przestrzeni Przyjaznej Kulturze" do głównej hali biletowej, gdzie huculski wodzirej poprowadził weselny „pociąg".

Chwała organizatorom

Na zakończenie przypomnijmy, że Festiwal Muzyki Folkowej w Grodzisku organizowany jest konsekwentnie od 3 lat przez fundację Akademia Profil w osobach: Magdaleny Masewicz-Kierzkowskiej i Macieja Kierzkowskiego, muzyka.

Podobnie jak w przypadku wielu innych lokalnych eventów mecenasem wydarzenia była zarówno Unia Europejska – w ramach programu „Kreatywna Europa", jak i gmina Grodzisk Mazowiecki – w ramach wytrwałego wspierania wszelkich cennych inicjatyw. Dzięki temu na wszystkie koncerty wstęp był wolny.

Tekst i foto:
Sylwia Pańków

CHWILA RELAKSU

KRZYŻÓWKA 4x4

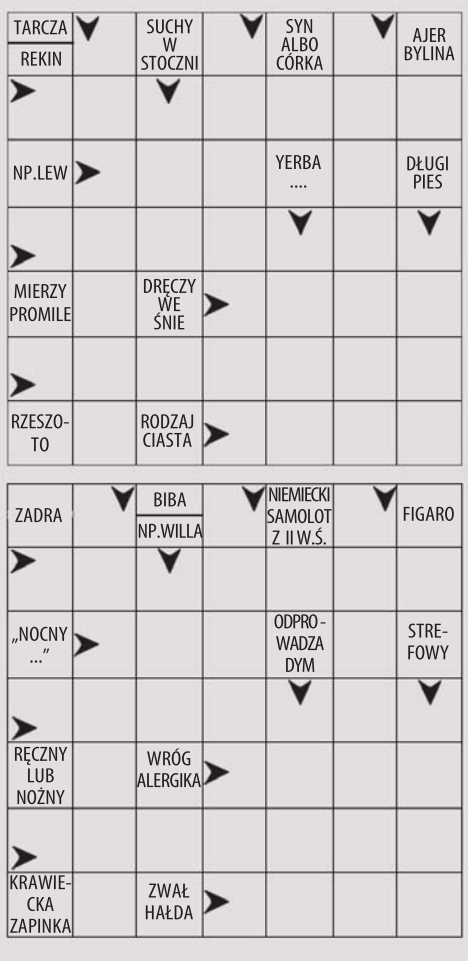

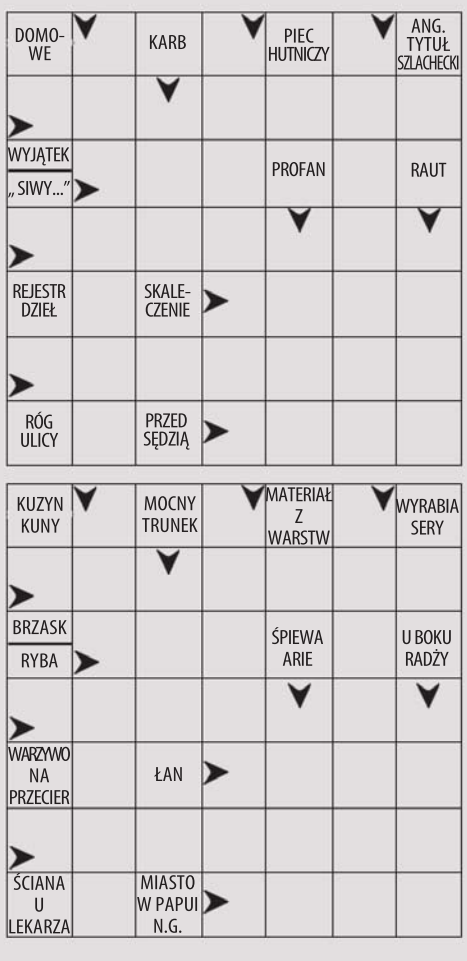

Dobry timing

Z pamiętnika detektywa:
11:34 Przybyłem na miejsce zbrodni.
11:34 Obejrzałem zwłoki.
11:34 W studzience burzowej znalazłem narzędzie zbrodni.
11:34 Zdałem sobie sprawę, że mój zegarek nie działa.

Grillowany warzywniak

- Tato, lubisz grillowane warzywa?
- A czemu miałbym nie lubić? Oczywiście, że lubię.
- To dobrze, bo ogródek nam się pali.

Grzeszne myśli

Ksiądz do Jasia przy spowiedzi:
- Pamiętaj, grzeszyć można też myślami.
- Tak, proszę księdza, ale co to za przyjemność...

Kwestia czasu

Czym się różni mąż od narzeczonego?
- Narzeczony po drodze z pracy kupuje kwiaty, mąż warzywa.

Matura w Wąchocku

Dlaczego w tym roku na maturze w Wąchocku były łatwiejsze pytania?
- Bo zdawała córka sołtysa.
A dlaczego w przyszłym roku będą jeszcze łatwiejsze?
- Bo nie zdała.

Leniwy pracownik

Idzie trzech budowlańców po budowie, dwóch niesie po jednej desce, tylko Roman dwie. Majster pyta:
- Czemu wy dwaj nosicie po jednej desce, a Roman dwie?
- Bo to leń i nie chce mu się dwa razy chodzić.

Źródło: ***http://www.dowcipy.jeja.***

U NAS. Sportowe zakończenie sezonu.

Sportowy Ursus

Tym razem Burmistrz Urszula Kierzkowska wraz z Radą Dzielnicy Ursus zaprosili nas do wspólnego spędzenia soboty na sportowo.

Na terenie Ośrodka Sportu i Rekreacji po raz kolejny zorganizowany został test Coopera ,który zakończył sportowy sezon dzielnicy Ursus. Test Coopera to próba wytrzymałościowa opracowana przez amerykańskiego lekarza Kennetha H. Coopera na potrzeby armii USA w 1968 roku, polegająca na 12-minutowym nieprzerwanym biegu. Każdy mógł się sprawdzić. Pomimo niezbyt sprzyjającej pogody chętnych nie zabrakło.

Po zmaganiach sportowych impreza z częścią artystyczną przeniosła się do Parku Czechowickiego. Na zakończenie sezonu m. in. zagrali: zespół „IMEO" z takimi przebojami jak „Dr Jackyl i Mr Hyde", „Nie budź mnie" oraz „Dwa słowa".

Nie zabrakło również humorystycznego akcentu, kiedy na scenie amfiteatru wystąpili twórcy przeboju „Wieśka Tico" – kabaret „Czwarta Fala". Na zakończenie, specjalnie na życzenie publiczności ursusowskiej, pojawił się pełen energii i niezapomnianej atmosfery zespół „Playboys" z najbardziej znanymi utworami „Lejde", „Nasza Noc", „Wchodzę na parkiet", „Ile czekać mam" – które cieszą się ogromną popularnością.

Tekst i foto: **AD**

GRODZISK MAZOWIECKI. Nauka przyjaźni w sąsiedzkiej atmosferze

Mnóstwo wspaniałej zabawy

„Przyjaźń to wspaniała rzecz, przyjaciela chciałbym mieć" – osiedlowy Dzień Sąsiada w Grodzisku Mazowieckim.

W niedzielę 8 października w samo południe (choć raczej pochmurne) rozpoczęła się impreza sąsiedzka na Osiedlu Kopernika, przygotowana z ogromnym rozmachem – i jak się okazało nadzwyczajnie udana.

Gospodarzem wydarzenia była lokalna filia grodziskiej Biblioteki Publicznej czyli Pawilon Kultury przy ul. Westfala 3. Ponieważ październikowa chłodna aura nie sprzyja już imprezom plenerowym, rolę sąsiedzkiego podwórka doskonale spełniła Hala Sportowa sąsiadująca z Pawilonem.

Obiad dla sąsiada

Zaproszony na imprezę gość specjalny Tomasz Jakubiak, kucharz i dziennikarz kulinarny, promotor rodzimej kuchni, z energią przystąpił do prezentacji, jaki obiad możemy ugotować dla swojego sąsiada.

Kulinarna Grupa Bojowa Tomasza Jakubiaka, z pomocą kuchcików z grodziskiego Technikum nr 1, sprawnie i od podstaw przygotowała kaczkę w buraczkach, z polską śliwką i pampuchami, którą z elegancją rozdysponowano wśród widzów pokazu. Więcej przepisów na dania, którymi warto uraczyć sąsiada znaleźć można w książce Tomasza Jakubiaka „Z miłości do lokalności".

Podczas gdy Tomasz Jakubiak gotował, przybyłe na imprezę dzieci oddawały się wszelkim dostępnym atrakcjom. A było ich wiele. Warsztaty plastyczne zaowocowały powstaniem zadziwiającej makiety Grodziska Mazowieckiego, zrobionej z kartonowych pudełek pomalowanych farbami, kolorowego papieru, bibuły oraz materiałów o migotliwych fakturach.

Inteligentne zabawy

Dużym powodzeniem cieszyły się zabawy ruchowe z wykorzystaniem ogromnych klocków. Dziecięca Akademia Żeglarska zaproponowała dzieciom budowę jachcików, mini-regaty rynnowe, instruktaż wiązania węzłów żeglarskich i przebieranki za piratów. Grodziski Klub Gier Bitewnych „Osgiliath" zachęcał do udziału w figurkowych grach planszowych, eksponując makiety odtwarzające pola bitwy znane z książek, filmów i historii.

Organizatorzy sąsiedzkiej imprezy zadbali też o to, aby rozrywki dziecięce miały wysokie walory edukacyjne. Szkoła programowania dla dzieci „MindCloud" oferowała chętnym naukę kodowania w formie zabawy – odbywającej się w wirtualnym świecie popularnej gry Minecraft. Uniwersytet Dziecięcy „Mali Einsteini" zaprosił ciekawskich do swojego laboratorium fizyko-chemicznego, gdzie można było podziwiać metal, który topnieje w ręku, obejrzeć pod mikroskopem fragmenty konika polnego i aktywnie uczestniczyć w innych eksperymentach i obserwacjach z zakresu nauk przyrodniczych.

Coś miłego dla rodziców

Na wypadek gdyby któryś z rodziców lub dziadków nudził się, podczas gdy jego pociecha świetnie się bawi, organizatorzy zaaranżowali mini-wypożyczalnię książek, przy okazji promując czytelnictwo pod hasłem „Bierz i czytaj". Oprócz strawy duchowej, można było w każdym momencie liczyć na lekki posiłek. Firma „Smaczny Zdzich" serwowała zupę-krem z dyni z grzankami, a kelnerzy z wspomnianego już Technikum nr 1 proponowali ciasto i kawę, roznosili jogurty, serki i jabłka.

Po dwóch godzinach wyczerpujących zabaw dzieci zaproszone zostały na interaktywny spektakl „Przygody Jerzyka Grzebyka", przygotowany przez Teatr Warszawski Koliberek. W jesiennych dekoracjach Pan Szyszka i Pan Kasztanek w towarzystwie zwierzątek leśnych roztaczali przed dziećmi sympatyczną i dydaktyczną opowieść o potrzebie przyjaźni. Opowieść ta najwyraźniej odniosła pożądany skutek – w finale dzieci wraz z aktorami entuzjastycznie śpiewały słowa świeżo wyuczonej piosenki: „Przyjaźń to wspaniała rzecz, przyjaciela chciałbym mieć".

Specjalny gość Dnia Sąsiada

Podczas gdy dzieci uczyły się o przyjaźni w Hali Sportowej, ten sam temat rozważany był przez dorosłych w Pawilonie Kultury. Marzena Rogalska, popularna dziennikarka i prezenterka telewizyjna, gość specjalny Dnia Sąsiada, opowiadała o swoich przemyśleniach, którym dała wyraz w powieści „Wyprzedaż snów", zmierzających do wniosku, że „przyjaźń jest nieprawdopodobnie cenną wartością".

Turniej o Grodzisku Mazowieckim

Przyszedł jednak czas i na rywalizację. Ostatnim i jednocześnie najzabawniejszym punktem programu był turniej „Kocham Grodzisk Mazowiecki" – w którym grodziscy samorządowcy zmierzyli się z przedstawicielami grodziskiego biznesu w dziedzinie wiedzy na temat miasta. Aby przywołać odpowiednio motywującą atmosferę, chórek dzieci ze Szkoły Podstawowej nr 2 wystąpił z zaskakująco wdzięczną piosenką, opowiadającą o historii i rozwoju Grodziska Mazowieckiego. Refren: „Moje miasto było maleńkie, stary dworek i stary park" podkreślał skalę rozwoju miasta.

Obecny od początku na imprezie burmistrz Grzegorz Benedykciński przedstawił uczestników turnieju, wśród których po stronie biznesu znaleźli się m.in. prezesi: Grodziskiej Spółdzielni Mieszkaniowej i Zakładu Wodociągów i Kanalizacji, a Marzena Rogalska wręcz brawurowo poprowadziła turniejowe zmagania. Było mnóstwo humoru, mnóstwo śmiechu, żartów i naprawdę wspaniałej zabawy. A turniej wygrali samorządowcy.

Tekst i foto:
Sylwia Pańków

OFERTY GODNE POLECENIA

Mieszkanie na sprzedaż — Pruszków
180 000 PLN — 2 pok., 39 m2

Nr oferty: 3368/1821/OMS

Rok budowy:	1956
Stan:	drobny remont
Piętro:	1
Typ kuchni:	widna
Kontakt	22 730 33 43

Mieszkanie na sprzedaż — Pruszków
183 000 PLN — 2 pok., 37 m2

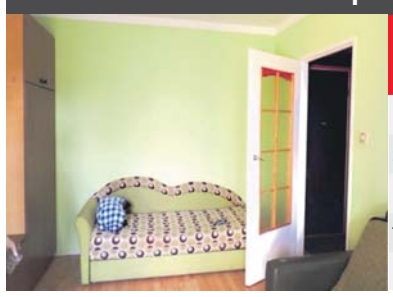

Nr oferty: 3343/1821/OMS

Rok budowy:	1984
Stan:	drobny remont
Piętro:	3
Typ kuchni:	widna
Kontakt	22 730 33 40

Mieszkanie na sprzedaż — Piastów
295 000 PLN — 3 pok., 62 m2

Nr oferty: 3325/1821/OMS

Rok budowy:	1930
Stan:	do remontu
Piętro:	1
Typ kuchni:	otwarta
Kontakt	22 730 33 43

Mieszkanie na sprzedaż — Grodzisk Mazowiecki
329 000 PLN — 4 pok., 79 m2

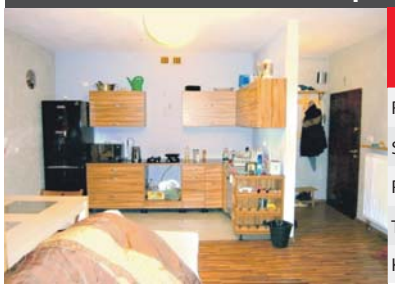

Nr oferty: 3121/1821/OMS

Rok budowy:	2010
Stan:	dobry
Piętro:	2
Typ kuchni:	aneks
Kontakt	22 730 33 40

Mieszkanie na sprzedaż — Pruszków
227 000 PLN — 2 pok., 39 m2

Nr oferty: 3283/1821/OMS

Rok budowy:	1999
Stan:	dobry
Piętro:	parter
Typ kuchni:	widna
Kontakt	22 730 33 43

Mieszkanie na sprzedaż — Piastów
163 000 PLN — 1 pok., 30 m2

Nr oferty: 3370/1821/OMS

Rok budowy:	1974
Stan:	drobny remont
Piętro:	4
Typ kuchni:	ciemna
Kontakt	22 730 33 40

Mieszkanie na sprzedaż — Pruszków
439 000 PLN — 3 pok., 70 m2

Nr oferty: 3324/1821/OMS

Rok budowy:	2008
Stan:	bardzo dobry
Piętro:	parter
Typ kuchni:	widna
Kontakt	22 730 33 43

Dom na sprzedaż — Brwinów
370 000 PLN — 4 pok., 140 m2

Nr oferty: 1621/1821/ODS

Rok budowy:	1985
Stan:	do remontu
Typ domu	wolnostojący
Pow. działki	1400 m .kw.
Kontakt	22 730 33 40

Dom na sprzedaż — Nadarzyn, Rusiec
669 000 PLN — 3 pok., 120 m2

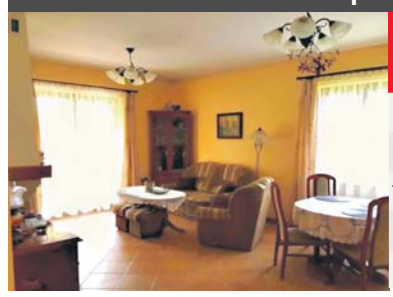

Nr oferty: 1611/1821/ODS

Rok budowy:	2008
Stan:	bardzo dobry
Typ domu	wolnostojący
Pow. działki	1000 m .kw.
Kontakt	22 730 33 43

Działka na sprzedaż — Nadarzyn, Rusiec
178 000 PLN — 1145 m2

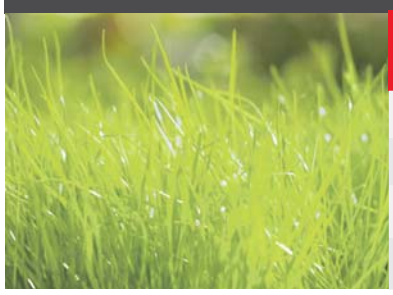

Nr oferty: 2506/1821/OGS

Rodzaj działki	budowlana
Kształt	prostokąt 25mx45m
Media	tak
Kontakt	22 730 33 40

Działka na sprzedaż — Nadarzyn, Rusiec
245 000 PLN — 1575 m2

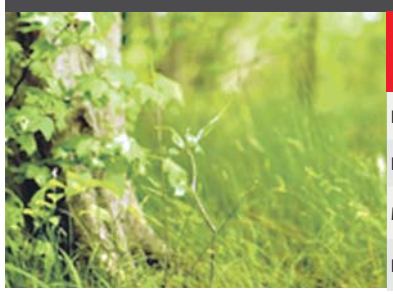

Nr oferty: 2504/1821/OGS

Rodzaj działki	budowlana
Kształt	prostokąt 28mx56m
Media	tak
Kontakt	22 730 33 43

Działka na sprzedaż — Grodzisk Maz., Szczęsne
179 000 PLN — 1500 m2

Nr oferty: 2503/1821/OGS

Rodzaj działki	budowlana
Kształt	kwadrat 37mx39m
Media	tak
Kontakt	22 730 33 40

Działka na sprzedaż — Grójec
340 000 PLN — 826 m2

Nr oferty: 2513/1821/OGS

Rodzaj działki	usługowa
Kształt	prostokąt 26mx34m
Media	tak
Kontakt	22 730 33 43

Działka na sprzedaż — Żabia Wola, Osowiec
157 000 PLN — 1500 m2

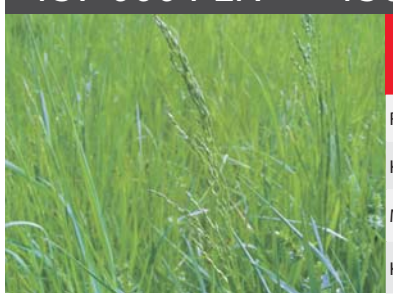

Nr oferty: 2500/1821/OGS

Rodzaj działki	budowlana
Kształt	prostokąt 30mx50m
Media	tak
Kontakt	22 730 33 40

Działka na sprzedaż — Nadarzyn, Urzut
165 000 PLN — 1500 m2

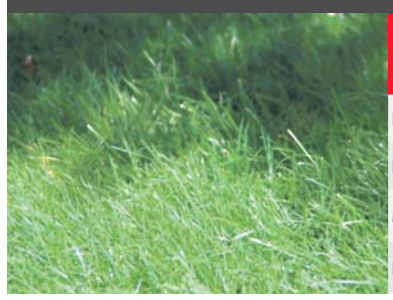

Nr oferty: 2495/1821/OGS

Rodzaj działki	budowlana
Kształt	prostokąt 30mx50m
Media	tak
Kontakt	22 730 33 43

CHCESZ SZYBKO I DOBRZE SPRZEDAĆ MIESZKANIE, DOM, DZIAŁKĘ? 22 730-33-40/43

ZATRUDNIMY AGENTÓW - POŚREDNIKÓW NIERUCHOMOŚCI TEL. 604 - 492 - 736