ROK VI NR 17
(CXXV)
28 WRZEŚNIA
2017
GAZETA BEZPŁATNA
NAKŁAD 30 000
ISSN 2084-6460

FLESCH Mazowsza

Pruszków, Warszawa, Michałowice, Reguły, Piastów, Brwinów, Nadarzyn, Opacz, Raszyn, Jaktorów, Grodzisk Mazowiecki, Milanówek, Nowa Wieś, Żabia Wola, Komorów, Ursus, Podkowa Leśna,

NIERUCHOMOŚCI
FLESCH
www.nieruchomosci.flesch.pl
e-mail: nieruchomosci@flesch.pl

05-840 Pruszków
ul.Bolesława Prusa 95
(Al.Wojska Polskiego róg ul.Plantowej)
godziny otwarcia:
pn.-pt. : 9.00-18.00
sobota: 9.00-15.00
tel. (22) 730 33 40 ; 730 33 43

U NAS str. 3

Cisza nocna na Okęciu

LUDZIE str. 7

Nożyczki z pasją

WYDARZENIA str. 15

Potwory w willi

Następne wydanie *FLESCH MAZOWSZA* ukaże się 11 października 2017

KREDYTY I POŻYCZKI
- Gotówkowe , konsolidacyjne dla FIRM i Rolników
- Specjalna oferta dla osób z komornikiem
- Bez sprawdzania w BIK
- Bankowe i pozabankowe
Zadzwoń: 883 757 868
503 093 651
MD EXPERT
Eksperci Finansowi

REGION. Wielki port lotniczy ma powstać w gminie Baranów

Nowe lotnisko już w 2027!

Znamy oficjalne deklaracje polskiego rządu. Port lotniczy „Solidarność" ma powstać w miejscowości Stanisławów w gminie Baranów. Pierwszy samolot ma odlecieć z Centralnego Portu Lotniczego w połowie 2027 roku.

Centralny Port Lotniczy (CPL) to inwestycja, która ma być odpowiedzią na stale rosnący rynek przewoźników samolotowych. Według wyliczeń i prognoz ekspertów z Urzędu Lotnictwa Cywilnego w 2030 roku rynek lotniczy w Polsce będzie blisko dwukrotnie większy niż obecnie.

Rodzi to problem przepustowości głównych lotnisk w kraju, w tym między innymi warszawskiego Okęcia, które według wskaźników do 2035 roku ma obsługiwać ponad 22 miliony pasażerów rocznie.

W styczniu ubiegłego roku Rafał Milczarski, prezes LOTu, podkreślał, że przekroczenie tej granicy będzie oznaczać dla Lotniska Chopina konieczność zmniejszenia operacji, ponieważ po prostu zabraknie na nim miejsca do obsługi pasażerów.

Fot.: http://www.flickr.com/

Plany pojawiły się już dawno

Pomysł budowy CPL nie jest niczym nowym.

Pierwsze plany stworzenia wielkiego portu lotniczego pojawiły się już 30-lat temu, jednak wówczas projekt okazał się zbyt ambitny jak na ówczesne realia komunistycznej Polski. Za rządów koalicji PO-PSL planowano powrót do śmiałych planów budowy lotniska. Jednak przede wszystkim z uwagi na wysokie koszty nie spotkał się z aprobatą ówczesnego rządu.

Teraz wydaje się, że projekt jest na dobrej drodze realizacji. Podczas trwających w tym roku konsultacji eksperci rozważali dwie lokalizacje portu lotniczego – Baranów lub Mszczonów.

W drugiej połowie września, na konferencji prasowej premier Beata Szydło i pełnomocnik rządu Mikołaj Wild oficjalnie ogłosili, że rekomendowaną lokalizacją nowego lotniska jest miejscowość Stanisławów, w gminie Baranów.

Lotnisko w Baranowie

Lotnisko miałoby nosić nazwę port lotniczy „Solidarności". Zgodnie z założeniami, pierwsze samoloty będą mogły wystartować z pasa już za około 10 lat. Tyle właśnie ma zająć budowa nie tylko lotniska, ale również potrzebnej magistrali kolejowej.

Czy to dobra wiadomość dla mieszkańców gminy? Zdania są podzielone.

- Inwestycja to na pewno szansa na rozwój gminy. Rzadko się zdarza aby na terenie jednej gminy zrealizowano projekt za 30 mld zł – mówi wójt gminy Baranów, Andrzej Kolek. – Jednak jesteśmy też świadomi zagrożeń. Mowa m.in. o hałasie i o konieczności pozyskania gruntów. Według otrzymanych przez nas informacji, do 2019 roku mają potrwać prace planistyczne. Potem mają ruszyć wywłaszczenia oraz prace budowlane. Dodatkowo inwestycję ma ułatwić specustawa. Dzięki niej pozyskanie gruntów będzie łatwiejsze – dodaje samorządowiec.

Kinga Rochalska

SKUP WŁOSÓW
SKUPUJEMY WŁOSY NATURALNE
od 40 cm
NAWET DO 8000 zł/kg
www.polskiewlosy.pl

Więcej info:
669 715 663
508 091 281

KOS-BUD
FIRMA OGÓLNOBUDOWLANA
• Budowa domów
• Dachy
• Docieplenia budynków

tel : 518 074 323

Masz doświadczenie w opiece nad osobami starszymi i swobodnie komunikujesz się w języku angielskim?
PROMEDICA24
PRACUJ JAKO OPIEKUNKA SENIORÓW W WIELKIEJ BRYTANII !
Skontaktuj się z nami !
506 289 039
promedica24.pl

R E K L A M A

Sprzedam mieszkanie w Pruszkowie
Nr oferty: 3368/1821/OMS
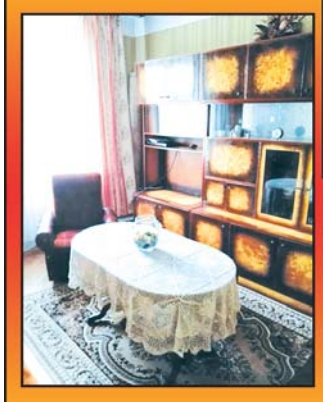

Powierzchnia:
39m2
2 pokoje
I piętro
Niski czynsz
Pełna infrastruktura
cena:
185.000 zł
kontakt: 607 454 055

FIRMA RAFLEN
oferuje wywóz zbędnych rzeczy:
- opróżnianie piwnic, mieszkań, magazynów
- wywóz mebli, złomu
- pozostałości po remontach
Tel: 502 281 186
www.raflen.pl

WYSOKIE ZAROBKI
PRACA
DLA OPIEKUNEK
W NIEMCZECH
Jani International
725 248 935

SPRZEDAM MIESZKANIE W PRUSZKOWIE
Nr oferty: 3283/1821/OMS
Powierzchnia:
39m2
2 pokoje
Duży balkon
Wysoki parter

cena: 232.000 zł
kontakt: 607 454 055

PIASTÓW. W grudniu odbędą się wybory uzupełniające

Radny zrezygnował

W związku z rezygnacją z funkcji radnego Filipa Górskiego w dniu 10 grudnia odbędą się wybory uzupełniające do rady miejskiej w Piastowie.

Reprezentujący ugrupowanie Nasz Piastów Filip Górski złożył rezygnację. Swoją decyzję argumentował przyczynami osobistymi i zawodowymi. Były już radny pełnił w radzie miejskiej funkcję przewodniczącego komisji oświaty.

Dlatego w okręgu nr 2 odbędą się wybory uzupełniające, których termin wyznaczono na 10 grudnia. Mieszkańcy ulic: St. Bodycha, J. Brandta, Dworcowej, A. Dygasińskiego, J. Fałata, Królewskiej, Krótkiej, Placu Zgody, Przejazdowej, J. Styki, Szarych Szeregów, K. Przerwy-Tetmajera i Zielonej będą głosować na nowego radnego.

Kompletowanie list wyborczych odbywać się będzie do 4 października. Kandydatów do Miejskiej Komisji Wyborczej można zgłaszać do 24 października. Przypominamy, głosowanie 10 grudnia!

(a)

R E K L A M A

Mięśniaki macicy

Jeśli jesteś kobietą, u której:
- stwierdzono mięśniaki macicy, z których conajmniej jeden ma średnicę 30mm,
- występują bardzo obfite miesiączki z dolegliwościami,
- dotychczasowe leczenie nie spełniło Twoich oczekiwań i grozi Ci operacja.

Skontaktuj się z nami, spróbujemy Ci pomóc!

Przeprowadzimy bezpłatnie badania wstępne (ogólne, hormonalne, USG, gęstość kości) **i zaproponujemy użycie najnowocześniejszych leków pod pełną kontrolą lekarską.**

W celu uzyskania dokładniejszych informacji na temat uczestnictwa w tym sponsorowanym programie, **zadzwoń:**

603 609 965 ; 603 609 832

FLESCH Mazowsza DWUTYGODNIK

Redaguje zespół:
Redaktor naczelny: MARCIN GIZIŃSKI (redakcja@flesch.pl)
Współpraca: KINGA ROCHALSKA, KRYSTYN FOK, ANNA JASKULSKA, SYLWIA PAŃKÓW - TOMCZAK, EWELINA WIELGAT,
Dyrektor artystyczna: ANNA DZIKOWSKA (a.dzikowska@flesch.pl)

ADRES REDAKCJI:
05 – 804 Pruszków
Ul. Bolesława Prusa 95 (róg Plantowej i Wojska Polskiego)
Tel. 22 730 33 41, 885 585 001
e-mail: redakcja@flesch.pl

Zespół Biura Reklamy i Ogłoszeń:
MONIKA MĄCZKA (m.maczka@flesch.pl)
Tel. 885 585 005
WOJCIECH STOLARCZYK (w.stolarczyk@flesch.pl)
Tel. 885 585 006

Biuro reklam i ogłoszeń:
Tel./fax. 22 730 33 41, 885 585 001, 601 967 788
e-mail: reklama@flesch.pl

Redakcja nie zwraca materiałów nie zamówionych i zastrzega sobie prawo do ich skracania.Nie odpowiadamy za treść zamieszczonych reklam i ogłoszeń. Na podstawie art. 25 ust. 1 pkt. 1 b Ustawy z dnia 4 lutego 1994 r. o prawie autorskim i prawach pokrewnych wydawca zastrzega, że dalsze rozpowszechnianie materiałów redakcyjnych opublikowanych w dwutygodniku „FLESCH Mazowsza" zarówno w formie elektronicznej jak i papierowej bez jego zgody jest zabronione.

Wydawca: Bogdan Przewłocki
Rusiec ul. Główna 56,
05-830 Nadarzyn

Druk: ZPR Media S.A.
ul. Matuszewska 14,
02-672 Warszawa

REGION. Ponad 4 miliony złotych na kolejne remonty Szpitala Powiatowego w Pruszkowie

Bardzo ambitna operacja

W Szpitalu Powiatowym podpisano umowę na przebudowę i modernizację trzech jego oddziałów. To kolejne z działań Zarządu Powiatu Pruszkowskiego zmierzające do poprawy jakości pracy i komfortu pacjentów szpitala „na Wrzesinie".

Inwestycja obejmie remont Oddziału Chirurgicznego, Izby Przyjęć, Poradni Endoskopowej i Przychodni Chirurgiczno-Ortopedycznej.

- Jest to bardzo duże wyzwanie logistyczne, dlatego że będziemy pracować na żywym organizmie, czyli remont będzie przebiegał w trakcie normalnej pracy szpitala. Dołożymy wszelkich starań, żeby prowadzone prace były jak najmniej uciążliwe dla pacjentów. Razem z wykonawcą chcemy precyzyjnie określić, jak wyłączymy poszczególne oddziały czy przychodnie – mówi Tomasz Sławatyniec, dyrektor Szpitala Powiatowego w Pruszkowie.

Dokładny koszt inwestycji to 4 177 364,28 zł. Według starosty Maksyma Gołosia remont obiektu znacząco podniesie komfort obsługi pacjentów.

- Wypełniamy w ten sposób nasze przedwyborcze zobowiązania. Chcemy, żeby prace przebiegły jak najszybciej i skończyły się jeszcze przed końcem roku. Zrobimy też wszystko, żeby pozyskać kolejne środki na te działania i mamy nadzieję na wsparcie w tej kwestii Wojewody Mazowieckiego – stwierdził starosta.

Władze powiatu liczą także na pozytywne rozstrzygnięcie drugiej części przetargu, poszerzającej zakres robót.

- Szpitalem nadzoruje nowy dyrektor, a firma, która wygrała przetarg ma duże doświadczenie, dlatego możemy być dobrej myśli. Przebudowa obiektu to bardzo ambitna operacja, ale wierzymy, że przebiegnie sprawnie – dodaje starosta.

Krzysztof Bukowski,
Zastępca Naczelnika Biura Zarządu

WKD. Do udziału w przetargu na remont przejazdów nie zgłosił się żaden wykonawca

Brak chętnych do remontu przejazdów

W tym roku Warszawska Kolej Dojazdowa planowała wykonanie remontu siedmiu przejazdów. Niestety do ogłoszonego przez WKD przetargu nie zgłosił się żaden wykonawca. Czy przewoźnik musi przełożyć plany inwestycyjne?

W sierpniu Warszawska Kolej Dojazdowa ogłosiła przetarg na wymianę nawierzchni drogowej z płyt wielogabarytowych CBP na płyty małogabarytowe wraz z dostosowaniem dojazdów do nowej nawierzchni przejazdów oraz chodników dla pieszych.

Remont miał zostać przeprowadzony na siedmiu przejazdach: w Opaczy (ul. Ryżowa), Michałowicach (ul. Jesionowa), Nowej Wsi Warszawskiej (ul. Główna), Kaniach Helenowskich (ul. Piłsudskiego), Podkowie Leśnej Głównej (ul. Jana Pawła II) oraz Otrębusach (ul. Przejazdowa i ul. Natalińska). Inwestycja przeprowadzona miała zostać w ciągu trzech miesięcy od podpisania umowy, tak by remont mógł zakończyć się jeszcze w tym roku.

Problem jednak w tym, że do przetargu nie zgłosił się żaden wykonawca. W związku z tym, po upływie terminu składania ofert, postępowanie – zgodnie z przepisami – zostało unieważnione. Jak wskazują drogowcy, powodem braku wykonawców chętnych do remontu przejazdów, może być duża ilość rozpoczętych inwestycji i brak wolnych rąk do pracy.

Na szczęście WKD nie poddaje się w poszukiwaniach wykonawcy inwestycji. Przewoźnik ponownie ogłosił przetarg na wymianę nawierzchni. Termin składania ofert upływa 29 września. Jeśli tym razem znajdą się chętni wykonawcy, istnieje duża szansa na zakończenie remontu przejazdów do końca roku.

Tekst i foto:
Kinga Rochalska

R E K L A M A

SKUP, SPRZEDAŻ, SERWIS, AKCESORIA: TEL. KOMÓRKOWYCH

TELKOM www.telefony-pruszkow.pl

ul. Kościuszki 39, Pruszków 05-800
Pn - Pt: 10.00 - 19.00 Sob: 10.00 - 14.00
22 758 65 16 504 304 303
888 308 602

ZAPRASZAMY NA ZAKUPY

LG HTC SONY NOKIA SAMSUNG

OKĘCIE. Ważny gest wobec ludzi zamieszkujących okolice lotniska

Cisza nocna na lotnisku Chopina

Ograniczenie uciążliwości hałasu i poprawa warunków wypoczynku nocnego. Taka idea przyświeca Lotnisku Chopina, które proponuje wprowadzenie w godzinach nocnych zakazu planowania operacji lotniczych.

Zakaz, obowiązujący już na niektórych europejskich lotniskach, to przede wszystkim ważny gest wobec zamieszkujących okolice lotniska mieszkańców, którzy często skarżą się na uciążliwy hałas startujących i lądujących samolotów. 14 września odbyło się spotkanie przedstawicieli „Portów Lotniczych" z samorządowcami sąsiadujących z lotniskiem gmin i dzielnic, na którym zaprezentowano założenia proponowanej przez PPL „ciszy nocnej".

W myśl zaprezentowanych założeniom, „Core night" miałby być wprowadzony wraz z nowym rozkładem letnim na przełomie marca i kwietnia przyszłego roku. Zakaz miałby obowiązywać we wszystkie dni tygodnia między godz. 23:30 a 5:30 i dotyczyłby wszystkich operacji lotniczych. Wyjątkiem byłyby loty państwowe, wojskowe, ratownicze czy też sytuacje kryzysowe. Na lotnisku mogłyby też lądować samoloty opóźnione z przyczyn niezależnych od przewoźnika.

- Bardzo cieszymy się z podjętej przez PPL inicjatywy wprowadzenia na terenie Lotniska Chopina w Warszawie ciszy nocnej, która z pewnością znacznie zwiększy komfort mieszkańców Ursusa w godzinach nocnych. Ursus to jedna z dzielnic Warszawy, które są najbardziej narażone na hałas lotniczy, dlatego zdecydowanie popieramy pomysł wprowadzenia nocnej przerwy od lotów na Lotnisku i mamy nadzieję, że zgodnie z przyjętymi założeniami, uda się ją wprowadzić w pierwszym kwartale 2018 roku – powiedziała podczas spotkania burmistrz Urszula Kierzkowska.

„Core night" wprowadziły już, m.in., lotniska we Frankfurcie, Monachium, Paryżu-Orly, Brukseli, Hamburgu, Zurichu. Lotnisko Chopina byłoby pierwszym portem lotniczym w Polsce wprowadzającym takie rozwiązanie.

Ostateczną decyzję w sprawie „ciszy nocnej" podejmie Urząd Lotnictwa Cywilnego. Obecnie jest ona konsultowana z przewoźnikami lotniczymi. Rozwiązanie takie wprowadziły już, m.in., lotniska we Frankfurcie, Monachium, Paryżu-Orly, Brukseli, Hamburgu, Zurichu. Lotnisko Chopina byłoby pierwszym portem lotniczym w Polsce wprowadzającym takie rozwiązanie.

Obecnie na Lotnisku Chopina liczba operacji planowanych w ciągu nocy jest regulowana przy wykorzystaniu Systemu Quota Count. Umożliwia on koordynację rozkładów lotów linii lotniczych z uwzględnieniem parametrów akustycznych samolotów oraz obowiązujących limitów hałasu w środowisku w porze nocnej. Nowe rozwiązanie idzie krok dalej, ograniczając do minimum możliwość wykonywania operacji lotniczych samolotów pasażerskich między 23:30 a 5:30 rano.

Propozycja „core night" jest obecnie konsultowana z przewoźnikami lotniczymi. Ostateczną decyzję w tej sprawie podejmie Urząd Lotnictwa Cywilnego.

Oprac. **(mg)**

MIEJSCE NA TWOJĄ REKLAMĘ
reklama@flesch.pl

R E K L A M A

NA SYGNALE

Śmierć w płomieniach

W niedzielę 24 września w budynku przy ul. Chmielowskiego w Jaktorowie doszło do pożaru. Po godz. 8.00 na miejscu pojawiło się kilka wozów strażackich. Płonęło poddasze budynku mieszkalnego.

W środku strażacy znaleźli ciało człowieka. Ciało było zwęglone dlatego przybyli na miejsce nie byli w stanie z całą pewnością określić płci ofiary. Prawdopodobnie jest to młody (21 l.) mężczyzna, który spał na poddaszu. Do chwili zamknięcia bieżącego wydania nie udało się ustalić przyczyny pożaru.

Fot.: www.policja.pl

Tragiczny wrzesień

Od początku września na żyrardowskich drogach miało miejsce 9 wypadków, w których zginęły 3 osoby, a 9 zostało rannych. Ponadto tylko w trzech pierwszych tygodniach miesiąca policja odnotowała aż 83 kolizje z czego 13 w miniony weekend.

4 września przed 6 rano na ul. Mickiewicza w Żyrardowie, kierujący samochodem mężczyzna na przejściu dla pieszych potrącił dwie kobiety – jedna z nich, 57-latka zmarła na miejscu, druga mimo starań lekarzy zmarła w szpitalu. Kilka dni później (12 września) w Zbiroży kierowca TIR-a śmiertelnie potrącił pieszego, znajdującego się na jezdni. Przebieg obu zdarzeń jest nadal w trakcie ustaleń.

Niesprzyjająca aura dodatkowo źle wpływa na kierowców, dlatego funkcjonariusze apelują o uwagę i ostrożność podczas jazdy samochodem: nadmierna prędkość, wymuszanie pierwszeństwa czy nieprawidłowe wyprzedzanie to jedne z głównych przyczyn wypadków i kolizji. Dodatkowo na koncentrację kierowców wpływ ma korzystanie z telefonu komórkowego podczas jazdy.

Zadbaj o bezpieczeństwo swoje i innych uczestników ruchu. Dodatkowo do pieszych policja zwraca się o używanie elementów odblaskowych, mimo że ich posiadanie jest obowiązkowe jedynie poza terenem zabudowanym, używajcie ich także mieście – ich posiadanie znacznie zwiększa widoczność pieszego.

Zebrał: **(mg)**

REGION. W najbliższym czasie nie będzie referendum w sprawie budowy linii 400 kV

Grodzisk odrzucił pomysł referendum

Włodarze Grodziska Mazowieckiego odrzucili pomysł przeprowadzenia referendum ws. budowy linii 400 kV. Wniosek w tej sprawie złożyła Społeczna Grupa Koordynacyjna Kozienice-Ołtarzew.

Mimo licznych protestów mieszkańców naszego regionu, Polskie Sieci Elektroenergetyczne (PSE) nie rezygnują z planów połączenia elektrowni Kozienice ze stacją Ołtarzew. Zdaniem inwestora, budowa linii wysokiego napięcia jest kluczowa dla zapewnienia bezpieczeństwa i niezawodności dostaw energii elektrycznej, szczególnie w centralnej i północno-wschodniej Polsce.

Kluczowa inwestycja dla regionu

– Zdajemy sobie sprawę, że proces budowy linii 400 kV relacji Kozienice-Ołtarzew ma za sobą długą i trudną historię. Stąd już na etapie prac analitycznych, będących wstępem do szerokich konsultacji społecznych, dopełnimy wszelkich starań, by efektywnie ograniczyć kluczowe dla tej inwestycji ryzyka. Zgodnie z wcześniejszymi zapowiedziami, chcemy włączyć społeczności lokalne w dialog dotyczący istotnych aspektów budowy planowanej inwestycji – wskazuje Eryk Kłossowski, Prezes PSE.

Jak zapewniają PSE, realizacja inwestycji odbywać będzie się w sposób transparentny, w oparciu o restrykcyjne regulacje prawne. Dla budowy połączenia zostaną pozyskane wszystkie wymagane prawem decyzje właściwych organów administracji publicznej, w tym decyzja środowiskowa.

Nie będzie referendum

PSE zobowiązały się do prowadzenia partnerskiego dialogu z właścicielami nieruchomości w celu ustanowienia służebności przesyłu. Jak zapowiada inwestor, w drugiej połowie 2018 r., przeprowadzone zostaną konsultacje społeczne, które mają pomóc w wyborze optymalnego wariantu dla połączenia Elektrowni Kozienice ze stacją elektroenergetyczną w Ołtarzewie.

Mieszkańcy mają jednak wątpliwości, czy ich głos będzie brany pod uwagę w procesie przygotowania inwestycji. Społeczna Grupa Koordynacyjna Kozienice-Ołtarzew (SGK) zwróciła się do gmin zachodniego Mazowsza o zwołanie referendów ws. budowy linii 400 kV.

Wniosek SGK dotarł również do włodarzy Grodziska Mazowieckiego. Na ostatniej sesji radni odrzucili jednak pomysł przeprowadzenia referendum ws. linii 400 kV. Władze miasta podkreślają, że przeprowadzenie referendum na obecnym etapie planowania inwestycji nie jest dobrym pomysłem.

Włodarze obawiają się, że referendum najprawdopodobniej odnotowałoby bardzo niską frekwencję, co inwestor mógłby wykorzystać, jako argument przeciwko mieszkańcom regionu.

Kinga Rochalska

U NAS. Gmina Brwinów buduje kolejne ścieżki rowerowe

Rowerem zdrowiej i czyściej

Gmina Brwinów rozpoczyna prace przy budowie i przebudowie ścieżek rowerowych oraz ciągów pieszo-rowerowych. Zostały rozstrzygnięte pierwsze przetargi.

Udało się rozstrzygnąć przetargi dla pięciu zadań z siedmiu dotyczących projektu „Rozwój systemu dróg rowerowych w Gminie Brwinów", który otrzymał dofinansowanie 4,8 mln zł ze środków UE – Regionalnego Programu Operacyjnego Województwa Mazowieckiego 2014–2020.

Wykonawca już przystąpił do pracy. Do końca listopada ma powstać ścieżka rowerowa i ciąg pieszo – rowerowy oraz punkt odpoczynku dla rowerzystów przy ulicy Sochaczewskiej w Brwinowie na odcinku od ul. Przejazd do rowu RS – 11. Koszt tego zadania to 444 tys. zł.

Do końca listopada ma też zostać wybudowana ścieżka rowerowa i ciąg pieszo – rowerowy wzdłuż ulicy Przejazd w Brwinowie na odcinku od ul. Sochaczewskiej do ul. Mszczonowskiej. W ramach tego zadania powstanie ścieżka rowerowa oddalona od jezdni o szerokości 2 m i ciąg pieszo – rowerowy o szerokości 3 m, a do przyległych działek zostaną wybudowane zjazdy. Koszt inwestycji to 300 tys. zł.

Za ponad milion zł w systemie „projektuj i buduj" ma powstać ścieżka rowerowa w ciągu ulicy Piłsudskiego w Brwinowie na odcinku od ul. Woydy w kierunku Kotowic do wiaduktu nad autostradą A2. Wykonawca ma wykonać kompletną dokumentację projektową wraz z budową ścieżki rowerowej o szerokości 2 m oddalonej od jezdni (oddzielonej pasem zieleni), punktami odpoczynku. Prace mają zakończyć się do końca czerwca 2018 r.

Niestety nie wpłynęły oferty na przebudowę ścieżki rowerowej i ciągu pieszo – rowerowego w ul. Wilsona i ul. Sportowej w Brwinowie na odcinku od skrzyżowania z DW 719 do skrzyżowania z ul. Lilpopa oraz na budowę ścieżki rowerowej w ciągu ul. Granicznej od ul. Pszczelińskiej do ronda im. F. Nowosielskiego. Przetarg na te zadania ma zostać powtórzony.

Budowa dróg rowerowych dofinansowana z Regionalnego Programu Operacyjnego WM 2014–2020 w ramach konkursu z Działania 4.3. Redukcja emisji zanieczyszczeń powietrza. Nabór ogłosiła i przeprowadziła Mazowiecka Jednostka Wdrażania Programów Unijnych.

Tekst i foto: **U.G. Brwinów**

R E K L A M A

KOMUNIKACJA. Wydłużenie honorowania biletów ZTM w WKD?

Otwarci na współpracę

Trwający remont podmiejskiej linii kolejowej między Grodziskiem Mazowieckim a Warszawą Włochy utrudnia pasażerom codzienny dojazd do stolicy. Sygnalizowanym od wielu miesięcy ułatwieniem mogłoby być poszerzenie oferty wzajemnego honorowania biletów 2. strefy ZTM w pociągach Warszawskiej Kolei Dojazdowej do stacji Pruszków.

Podczas mającego potrwać ponad rok remontu 22-kilometrowego odcinka podmiejskiej linii kolejowej ze stacji Warszawa – Włochy do stacji Grodzisk Mazowiecki, Koleje Mazowieckie zapewniły pasażerom komunikację zastępczą. Wsparcie podczas trwającego remontu zaoferował także Zarząd Transportu Miejskiego (ZTM). Przewoźnik zmodyfikował trasy i częstotliwość kursów na kilku istniejących liniach autobusowych.

Fot.: Internet

Wsparcie ze strony ZTM

W szczycie autobusy linii 717 z Piastowa jeżdżą co 7,5 minuty i nie zatrzymują się na części przystanków w Warszawie. Natomiast linia 716, łącząca Piastów z Cmentarzem Wolskim obsługiwana jest większymi, przegubowymi autobusami. Z osiedla Ursus – Niedźwiadek w stronę centrum Warszawy dwukrotnie częściej odjeżdżają autobusy linii 517, których trasa została dodatkowo skrócona do Placu Trzech Krzyży.

Więcej autobusów jeździ także na liniach 127 i 178. Wszystkie rodzaje biletów ZTM (w tym jednorazowe) honorowane są w pociągach Kolei Mazowieckich (oprócz pociągu „Słoneczny" i innych pociągów komercyjnych) na odcinku Warszawa Wschodnia – Warszawa Zachodnia, na odcinku Warszawa Wschodnia – Warszawa Służewiec. Także na odcinku Warszawa Wschodnia – Ożarów Mazowiecki (obowiązuje standardowy zakres honorowania biletów ZTM), oraz w autobusach ZB i ZG, z uwzględnieniem stref biletowych.

Bilety Kolei Mazowieckich są honorowane w pociągach Szybkiej Kolei Miejskiej na odcinku między Warszawą Wschodnią, a stacjami Warszawa Służewiec i Warszawa Lotnisko Chopina. Są też ważne w szeregu linii autobusowych.

WKD gotowa to negocjacji

Jak sygnalizują pasażerowie, podczas trwającego remontu podmiejskiej linii kolejowej, konieczne jest także wsparcie Warszawskiej Kolei Dojazdowej (WKD). Dużym ułatwieniem dla mieszkańców podwarszawskich gmin byłoby poszerzenie oferty wzajemnego honorowania biletów 2. strefy ZTM w pociągach WKD do stacji Pruszków.

Obecnie na podstawie biletów ZTM i Warszawskiej Karty Miejskiej pasażerowie mają możliwość dojazdu jedynie do przystanku w Opaczy.

Czy WKD jest gotowana na takie zmiany? O komentarz poprosiliśmy przedstawiciela przewoźnika.

-W ramach dotychczas przeprowadzonych rozmów z Zarządem Transportu Miejskiego spółka WKD przedstawiła kilka rozwiązań wariantowych dotyczących rozszerzenia honorowania biletów, w tym do przystanku osobowego „Pruszków WKD", jednak nie zyskały one akceptacji – mówi Krzysztof Kulesza, rzecznik prasowy WKD. – Spółka WKD jest jednak otwarta na współpracę i gotowa do dalszych negocjacji – dodaje.

Wszystko wskazuje więc na to, że na ewentualne wydłużenie honorowania biletów ZTM w WKD musimy jeszcze poczekać.

Kinga Rochalska

PODKOWA LEŚNA. Będzie superszybki Internet

Porozumienie z Orange

Przedstawiciel Orange Polska oraz Burmistrz Podkowy Leśnej Artur Tusiński podpisali porozumienie, które daje zielone światło dla budowy sieci światłowodowej.

Pierwszy krok na drodze do superszybkiego Internetu, kolejnym będzie wyłonienie wykonawcy projektu, a następnie budowa. Inwestycja powinna się zakończyć do roku 2020.

W pierwszej kolejności zostaną podłączone jednostki oświatowe, następnie kulturalne, instytucje i mieszkańcy. W tym celu zbierane będą deklaracje. Wszyscy, którzy zadeklarują chęć współpracy, powinni mieć dostęp do Internetu o prędkości co najmniej 100Mb/s.

Koszt przeprowadzenia inwestycji poniesie właściciel światłowodów (czyli Orange) ze środków własnych oraz pozyskanych z UE.

Źródło: ***www.podkowalesna.pl***

R E K L A M A

Usługi koszenia, równania (koparka JCB)
koszenie działek,
wycinanie drzew,
usuwanie zakrzaczenia
Kontakt: 604 492 736

R E K L A M A

Czy Twój pies jest
BEZPIECZNY?

Oznakuj swojego pupila mikroczipem,
aby w razie zaginięcia, mógł wrócić do domu!
Znakowanie mikroczipem jest:

- bezpłatne*
- szybkie, sprawne i bezbolesne
- na całe życie Twojego psa

Urząd Gminy Brwinów zaprasza do udziału w akcji bezpłatnego czipowania psów.
Akcja obejmuje oznakowanie psów do dnia **31 grudnia 2017 r.** lub do wykorzystania wszystkich mikroczipów.
Cała usługa jest bezpłatna, tylko dla właścicieli psów zamieszkałych na terenie Gminy Brwinów, po okazaniu dowodu osobistego oraz książeczki zdrowia psa.
Akcja czipowania psów jest częścią realizowanego w Gminie Brwinów „Programu zapobiegania bezdomności zwierząt".

Szczegóły na stronie www.oznakujpsa.pl

* Zapytaj lekarza weterynarii o możliwość wzięcia udziału w akcji. Lista placówek weterynaryjnych uprawnionych do czipowania psów w ramach akcji bezpłatnego znakowania na terenie Gminy Brwinów dostępna jest na stronie www.oznakujpsa.pl, na plakatach informacyjnych oraz u współorganizatora akcji, PTRIZ Sp. z o.o., pod numerem +48 58 500 85 36.

Kalendarz Imprez Kulturalnych

•Wystawy •Filmy •Koncerty •Spotkania

28 września (czwartek)

Godz. 17:00 Przedstawienie „Żyrafa, Aniołek, brak sensu i stołek" sala widowiskowa Centrum Kultury w Grodzisku Mazowieckim, ul. Spółdzielcza 9.

29 września (piątek)

Godz. 12:00 Bezpłatna konferencja „Nie daj się kleszczom": ZSTiL nr 2 ul. Kilińskiego 8c, Grodzisk Mazowiecki

Godz. 17:00 – 20:00 Rozwój poprzez taniec. Nauka tańca i zabawa taneczna. Spółdzielczy Dom Kultury, ul. Hubala 5, Pruszków;

Godz. 17:00 Szkolenie dla osób chcących rozpocząć działalność gospodarczą na obszarze LGD. Gminny Ośrodek Kultury Sportu i Rekreacji-Nowa Sucha 50a;

Godz. 18:00 Spotkanie z Beatą Gołaszewską, bohaterką książki „Ambasadorowa" Edyty Włoszek. Biblioteka Publiczna Gminy Grodzisk Maz., ul. Spółdzielcza 9.

30 września (sobota)

Godz. 16:00 Spektakl „Bajki dla dorosłych", Młodzieżowy Dom Kultury, ul. Tadeusza Kościuszki 41, Pruszków;

Godz. 16:00 „Gdzie ci mężczyźni…" – biesiada i taniec w Klubie Seniora z okazji Dnia Chłopaka. Dom Kultury „Miś" Ursus, ul. Traktorzystów 20;

Godz. 18:00 INAUGURACJA UTW 2017/2018, Nadarzyński Ośrodek Kultury, Poniatowskiego 42;

Godz. 19:00 Każdego Wolno Kochać - grodziskie wieczory z kulturą mniejszości narodowych. Cafe Queen, Grodzisk Maz., ul. 11 Listopada 13.

1 października (niedziela)

Godz. 10:30 Obchody 95 lecia GKS Pogoń. Stadion miejski GKS Pogoń ul Mokronowskich 4, Grodzisk Maz.;

Godz. 14:00 Obchody Dnia Pamięci Więźniów Obozu Dulag 121 i Niosących Im Pomoc, Pruszkowska część Marszu ruszy spod kościoła św. Kazimierza i ulicami Kraszewskiego, Prusa, Poznańską, Polskiej Organizacji Wojskowej i 3 Maja do pomnika „Tędy Przeszła Warszawa" na terenie dawnego obozu Dulag 121, gdzie odbędzie się główna część inscenizacji;

Godz. 16:00 KINO NOKUSIOWE, Nadarzyński Ośrodek Kultury, Poniatowskiego 42;

Godz. 16:00 Spotkanie z cyklu „Markowi Goście"-„Czyści jak Łza". Miejski Ośrodek Kultury im. A. Kamińskiego ul. Miry Zimińskiej-Sygietyńskiej 5, Pruszków, Wstęp wolny;

Godz. 18:30 3 Międzynarodowy Festiwal Muzyki Folkowej, (Cafe Queen / scena na deptaku) Grodzisk Maz.

2 października (poniedziałek)

Godz. 12:00 100. urodziny Leonida Teligi: uroczyste odsłonięcie pomnika pamięci Leonida Teligi, Stawy Goliana, Grodzisk Mazowiecki;

Godz. 16:00 Warsztaty poetyckie w Klubie Literackim „Metafora". Prowadzenie Anna Rykowska. Wstęp wolny. Ośrodek Kultury ARSUS, Ursus, ul. Traktorzystów 14;

Godz. 16:30 Seniorada zaprasza na wykład „Czym jest choroba Alzheimera? Czy mamy wpływ na rozwój choroby bądź jej powstanie? Na czym polega diagnoza?". Sala konferencyjna MOPS, ul. Helenowska 3a, Pruszków.

3 października (wtorek)

Godz. 11:00 Spektakl Teatru „Scena Przyfabryczna" pt. „A może się da?" na podstawie fragmentu: „Pamiętnika z Powstania Warszawskiego" Mirona Białoszewskiego (program dla szkół). Reżyseria Joanna Godlewska. Wstęp wolny. Ośrodek Kultury ARSUS, Ursus, Traktorzystów 14;

5 października (czwartek)

Godz. 18:30 MOC KOBIECEGO KRĘGU czwartkowe spotkania (od 05.10.2017 r.) w Nadarzyńskim Ośrodku Kultury, Plac Poniatowskiego 42 Nadarzyn;

Godz. 20:30 Salsa, tańce latynoamerykańskie – bezpłatna lekcja pokazowa, ul. Spółdzielcza 9, Grodzisk Maz.

7 października (sobota)

Godz. 11:00 WARSZTATY FILMOWE, Nadarzyński Ośrodek Kultury, Poniatowskiego 42;

Godz. 16:00 – 21:00 Zabawa otwarta dla Seniorów „Taneczne Senioralia". Miejski Ośrodek Kultury im. A. Kamińskiego ul. Miry Zimińskiej-Sygietyńskiej 5, Pruszków;

Godz. 17:00 „Zawód czy przesłanie?" – spotkanie z aktorką Danutą Nagórną. Młodzieżowy Dom Kultury, ul. Tadeusza Kościuszki 41, Pruszków;

Godz. 18:00 Wieczór inaugurujący Sezon Koncertowy 2017/2018. Muzeum Starożytnego Hutnictwa Mazowieckiego im. Stefana Woydy w Pruszkowie, Pl. Jana Pawła II 2, 05-800 Pruszków.

Zebrała: **EW**

ZAPRASZAMY

PODKOWA LEŚNA. III Podkowiański Festiwal Historycznych Gier Planszowych

Potrójna rocznica

W ogrodzie Podkowiańskiego Liceum Ogólnokształcącego nr 60 po raz trzeci został zorganizowany Podkowiański Festiwal Historycznych Gier Planszowych pod patronatem honorowym Instytutu Pamięci Narodowej i Starosty Powiatu Grodziskiego.

Organizatorzy Festiwalu (Podkowiańskie Liceum nr 60) za cel postawili sobie popularyzację historii poprzez zabawę i tak było w tym roku. Z okazji stulecia utworzenia Armii Polskiej we Francji (Błękitnej Armii), 80. rocznicy podniesienia bandery na legendarnym niszczycielu ORP „Błyskawica" oraz 75. rocznicy przekształcenia Związku Walki Zbrojnej w Armię Krajową, dla uczestników przygotowane zostały materiały nawiązujące do w. w rocznic (np. niebieskie tło kartki festiwalowej, czy broszury o Armii gen. Józefa Hallera) przekazane przez Instytut Pamięci Narodowej.

Przed liceum na graczy czekały stoliki z historycznymi grami planszowymi i karcianymi m.in. Awans, 111, 303, Znaj Znak, Znaj Znak Monte Cassino, Znaj Znak Sport, Kolejka, Reglamentacja, które obsługiwali przeszkoleni przez autorów gier instruktorzy.

Fot.: organizator

W Festiwalu wzięło udział 158 osób, były to reprezentacje szkół podstawowych i gimnazjalnych oraz ponadgimnazjalnych i mieszkańcy miasta. Uczestnicy otrzymali za wygrane partie nagrody, ufundowane przez Instytut Pamięci Narodowej, Starostę Powiatu Grodziskiego oraz Urząd Miasta Podkowa Leśna.

Dodatkowo podczas Festiwalu można było obejrzeć wystawę IPN delegatura Łódź: „Jarocin w obiektywie bezpieki" oraz film którego premiera przypadła na dzień Festiwalu. Festiwal wsparty został przez różne instytucje i media m.in. Warszawską Kolej Dojazdową, portal historyczny pamięc.pl , Bibliotekę Publiczną im. Poli Gojawiczyńskiej Centrum Kultury i Inicjatyw Obywatelski oraz Urząd Miasta w Podkowie Leśnej lokalne PoPradio (patron medialny) placówki edukacyjne.

Zapraszamy za rok.

Paweł Włoczewski
Wicedyrektor
Podkowiańskie Liceum
Ogólnokształcące nr 60

WYSTAWA. Felicja Witkowska – milanowianka, fotografka, kronikarka miasta

„Serwus Witkowska"

W zabytkowej Willi „Borówka" zorganizowana została wystawa zdjęć z okazji 120 rocznicy urodzin Felicji Witkowskiej – milanowskiej fotografki.

Inicjatorem wydarzenia było Stowarzyszenie „Milanowianki", działające na rzecz przywracania pamięci ciekawych kobiet, których życie i praca zawodowa związane były z historią miasta.

Wśród zaproszonych gości znalazł się syn Felicji Witkowskiej, który podzielił się ze słuchaczami wspomnieniami na temat „mimowolnej emancypantki", jaką stała się jego matka w czasach, gdy zawodowe paranie się fotografią wśród kobiet nie było częstym zjawiskiem.

Ten wątek rozwinięty został podczas wystąpienia przedstawicielki Fundacji „Przestrzeń Kobiet". Na przykładzie dawnych, pięknych zdjęć z zasobów internetowego Archiwum Historii Kobiet, opowiedziała ona o historii zakładów fotograficznych prowadzonych na przełomie XIX/XXw. w ówczesnej Polsce – w owych czasach kobiety pracowały w nich głównie jako retuszerki i kopistki. Niewielki procent zakładów fotograficznych prowadzony był samodzielnie przez kobiety, z reguły wtedy, gdy dziedziczyły zakład po zmarłym ojcu lub mężu.

Na tym tle widać, że milanowski zakład „Foto Witkowska" prowadzony od lat 20-tych do 50-tych XX w. był nietuzinkowym zjawiskiem. Warto podkreślić, że działalność fotokronikarska Felicji Witkowskiej została uhonorowana przez miasto – jedna z milanowskich ulic została nazwana jej imieniem.

Tekst i foto:
Sylwia Pańków

TU MOŻE BYĆ TWOJA REKLAMA

601 967 788, 885 585 001, 885 585 005, 885 585 006

U NAS. Nowa publikacja Książnicy Pruszkowskiej

Od folwarku do fabryki

„Życie publiczne i społeczne Pruszkowa do roku 1921" wyjaśnia niezwykłą aktywność społeczną pruszkowian od zarania dziejów do przetworzenia się w prężny ośrodek miejski.

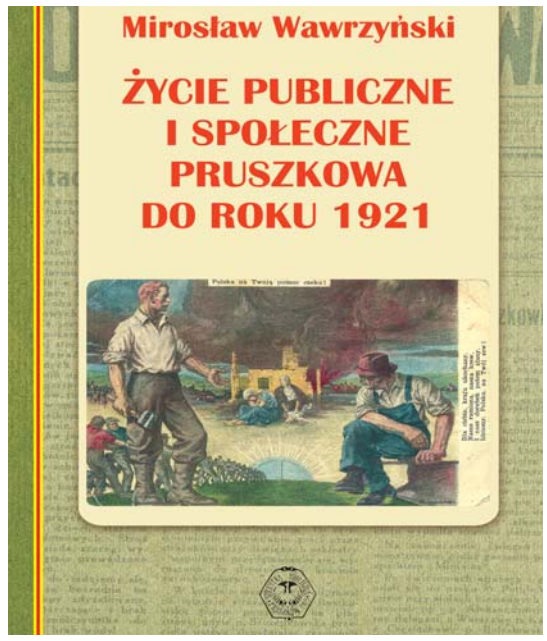

Książnica Pruszkowska ma przyjemność zaprosić do lektury swojej najnowszej publikacji, mającej na celu wyjaśnić tajemniczy fenomen naszego Miasta – niezwykłą aktywność społeczną pruszkowian od zarania dziejów do przetworzenia się w prężny ośrodek miejski.

Praca doktora Mirosława Wawrzyńskiego jest pierwszą syntezą wszystkich zjawisk, które doprowadziły od pól folwarcznych do przemysłowego miasta.

Życie publiczne i społeczne Pruszkowa – oraz samo miasto – kształtowały się w wyniku oddzielnych, przypadkowych interwencji i regulacji rosyjskiego oraz niemieckiego państwa związanych z formowaniem się nowego ładu ekonomicznego XIX wieku – kapitalizmu.

Takie zdarzenie można opisać mianem outliery, czyli niezwykle rzadkiej, pojedynczej sytuacji leżącej poza standardowym prawdopodobieństwem, czyli będącej w rzeczywistości zjawiskiem niepowtarzalnym. Uruchomiła ten cały długi proces sekwencja odrębnych czynników bezpośrednich i pośrednich w otoczeniu ogólnym – makrootoczeniu.

Na koniec można stwierdzić, że o ile życie publiczne i społeczne Pruszkowa w opisywanym okresie kształtowało się pod wpływem instytucjonalnej interwencji władz rosyjskich i niemieckich, to jednak kluczową rolę odegrała właściwa reakcja władz lokalnych, które dopasowały się do wymogów chwili. Ludzie ci potrafili wspólnie działać, myśleli w kategoriach miejscowego dobra publicznego, czego wspaniałym, choć nie do końca spodziewanym, rezultatem okazało się w 1916 roku samodzielne miasto, a wkrótce niepodległa Polska. (a)

PASJE. Praca, która sprawia przyjemność staje się sensem życia

Profesjonalne „Nożyczki" z pasją

W Ursusie przy ulicy Kolorowej 19/153 mieści się salon fryzjerki „Care". Miałam przyjemność odwiedzić go i porozmawiać z właścicielką Renatą Gajos. Podczas rozmowy dowiedziałam się, dlaczego fryzjerstwo jest jej pasją, a także jak jest ciężkim i trudnym zawodem.

Pani Renata, od dziecka wiedziała, co będzie robiła w dorosłym życiu. Jako mała dziewczynka lubiła „eksperymentować" na włosach koleżanek, a pierwszą modelką była jej mama. Kolejną jej pasją było rysowanie i projektowanie. Tworzyła sylwetki oraz twarze, którym nadawała wymyślne fryzury.

Marzenie od dziecka

Już wtedy wiedziała, że to jest to co chce robić w przyszłości. – Będę fryzjerką!!! – stanowczo stwierdziła mała dziewczynka.

Po wielu latach marzenie z dzieciństwa spełniło się i otworzyła swój salon. Krainę piękna w którą włożyła całe swoje serce, tworząc niepowtarzalną atmosferę. Klientki na pewno poczują się wyjątkowo pod opieką profesjonalistów. Mistrz fryzjerstwa dobrze wie że nie należy oszczędzać na kosmetykach, dlatego od zawsze używa produktów wysokiej jakości.

Od wielu lat współpracuje z renomowanymi markami takimi jak Goldwell i Wella. Polska jako jedyny kraj w Europie została wybrana przez Akademię Goldwell, prowadzoną przez międzynarodowy zespół pełnych pasji fryzjerów, do specjalnego programu szkoleń dla doradców tej marki. Jest to wyjątkowe wyróżnienie, a pani Renata jest jedną z niewielu mistrzyń fryzjerstwa posiadająca tytuł „Doradcy". Daje to ogromne możliwości rozwoju poprzez dążenie do kreatywnej doskonałości, satysfakcji klientów i sukcesu salonu a także przekazywanie wiedzy następcom.

Zawód z przyszłością

Okazuje się, że w Polsce zawód fryzjera jest na czasie i ma coraz więcej swoich zwolenników. Fryzjerstwo to branża, która znacznie ułatwia znalezienie zatrudnienia, ponieważ z roku na rok przybywa coraz więcej klientów i to nie tylko kobiet ale i mężczyzn dbających o wygląd swoich włosów. W końcu nasz wygląd i zadbane włosy są naszą wizytówką.

Wizyta w salonie kojarzy nam się z odrobiną luksusu, którą każdy od czasu do czasu lubi sobie zafundować. Poprawa wyglądu rzutuje na pewność siebie jak również na poprawę samopoczucia. Obecnie fryzjerstwo znacznie bardziej poszerzyło zakres swoich usług, co sprawia, że wizyta u fryzjera to czysta przyjemność i znakomity relaks.

- W dzisiejszych czasach zapotrzebowanie na fryzjerów jest duże a jednocześnie poprzeczka co do wymagań stale rośnie. Zdecydowanie jest to zawód trudny i wymagający dużego doświadczenia i ciągłego kształcenia – mówi pani Renata. Dobry fryzjer musi być dobrze wykształcony i stale nadążać za ciągle zmieniającymi się trendami.

Szkolenia i współpraca z młodzieżą

Jeśli z wykształcenia nie jesteśmy fryzjerami, a chcielibyśmy spróbować swoich sił w tym zawodzie to możemy przekwalifikować się za pomocą uczestnictwa w różnego rodzaju kursach fryzjerskich od podstaw. Dzięki nim można przygotować się do wykonywania zawodu, a w celu doskonalenia warsztatu można się również wesprzeć szkoleniami fryzjerskimi, które oprócz zapoznania nas ze stylizacją fryzur, pozwolą uzyskać wiedzę na temat zarządzania i prowadzenia biznesu.

Salon „Care" współpracuje z ursusowską Szkołą Zawodową nr 42, przy ulicy Dzieci Warszawy. Zawsze z otwartymi ramionami przyjmie nowych praktykantów. Szkolenie nowych fryzjerów jest dużym wyzwaniem. Nie zawsze edukacja i praktyka zawodowa kończą się sukcesem, ale pani Renata stara się, aby nauczyć nowych uczniów jak najwięcej, jak najlepiej i jak najrzetelniej. Spod swoich skrzydeł wypuściła już nie jednego mistrza sztuki fryzjerskiej.

– Wszystko jest do zrobienia, sukces można osiągnąć, jeśli się tylko tego chce – podkreśla właścicielka salonu „Care".

Bez szkoły zawodowej bądź technikum nie można tak po prostu przyjść do salonu i zostać fryzjerem.

- Potrzeba wielu lat nauki i ćwiczeń, a także szkoleń. Do zawodu przygotowuje się całe życie, poprzez ciągłe zdobywanie doświadczenia, szkolenia i praktykę – dodaje.

Codzienne życie salonu

Co zrobić, aby klienci do nas wracali?

Najważniejsze jest pierwsze wrażenie. W salonie powinno być schludnie i czysto, musi panować miła atmosfera. Jeżeli przy pierwszym kontakcie klienta z fryzjerem „zaiskrzy", na pewno wróci. Fryzjerstwo to fantastyczny zawód, który daje wiele zadowolenia i satysfakcji. Jest on dla ludzi kreatywnych, zdolnych, pragnących wciąż się rozwijać i tworzyć coraz to nowe „dzieła sztuki".

Nie zapominajmy również o wspaniałej załodze, która jest podstawą każdego salonu.

W „Care" pracują Panie, które szkoliły swój warsztat pod okiem pani Renaty, a teraz z nią współpracują.

– Podstawą mojego salonu jest wspaniała i zdolna załoga! – podkreśla właścicielka, która zaprasza do odwiedzenia swojego małego królestwa.

Tekst i foto:
Ewelina W.

BEZ TABU

Droga Redakcjo

Od pewnego czasu zmagam się z problemem, który z pewnością dotyczy większości rodziców.

Mój siedmioletni synek jest fanem gier komputerowych i bajek oglądanych na tablecie lub telefonie.

Do pewnego czasu nie widzieliśmy w tym nic złego natomiast ostatnio mamy wrażenie, że chęć grania i oglądania przerodziła się już w nałóg.

Syn w każdej wolnej chwili chwyta za tablet i może tak siedzieć godzinami, nie chce wychodzić na dwór, spotykać się z dziećmi.

Stosowaliśmy już zakazy, kary ale wszystko to zdaje egzamin tylko chwilowo.

Co zrobić żeby jakoś odciągnąć dziecko od takich zajęć.

Natalia 36 l.

Szanowna Pani Natalio

Muszę przyznać, że faktycznie macie Państwo problem, niemniej jednak jak słusznie Pani zauważyła jest to problem znacznej większości rodziców w obecnych czasach.

Gry i bajki w internecie są darmowe więc dzieci wciągają się w nie i spędzają wiele godzin grając lub oglądając.

Z początku niektórym rodzicom takie rozwiązanie odpowiada bo dziecko zajmie się czymś na dłuższą chwilę, a oni mają czas na obowiązki domowe lub pracę.

Z czasem jednak przeradza się to w uzależnienie i dziecko nie jest w stanie już wytrzymać nawet dnia bez telefonu, laptopa czy tabletu.

Nie sądzę jednak by karanie lub zakazywanie przyniosło oczekiwany, a przede wszystkim trwały efekt bo to co zakazane zawsze najbardziej pociąga.

Bardziej poszukałabym rozwiązań we wspólnej zabawie, grach planszowych, klockach.

Dzieci obecnego pokolenia często nie znają radości płynącej ze wspólnej zabawy bo my rodzice żyjemy w zbyt szybkim tempie i nie zawsze znajdujemy na to czas.

Myślę, że pokazanie dziecku, że zabawa bez telefonu może być równie fajna a nawet fajniejsza.

Trzymam kciuki i wierzę w to, że się Państwu uda.

Pozdrawiam
Katarzyna Włodarczyk

***

Drodzy czytelnicy czekam na Wasze maile na każdy temat: ***redakcja@flesch.pl.***

Na łamach gazety odpowiem Państwu na każde trapiące Was pytanie: gdzie najlepiej zjeść, gdzie kupić tanio i fajnie, jak usunąć plamy z tłuszczu czy jak z pompą oświadczyć się ukochanej.

R E K L A M A

Biuro Nieruchomości w Pruszkowie zatrudni
DORADCĘ KLIENTA DS. NIERUCHOMOŚCI
Stawiamy na jakość, profesjonalizm i dobrą atmosferę w pracy.

Od kandydatów oczekujemy:
- pozytywnego nastawienia
- zorganizowania i rzetelności,
- dyspozycyjności,
- umiejętności negocjacyjnych,
- motywacji do pracy oraz do osiągania założonych celów,

Oferujemy:
- stałą pracę w oparciu o sprawdzone i skuteczne standardy działania,
- atrakcyjne wynagrodzenie uzależnione od wyników pracy,
- szkolenia,
- możliwość rozwoju,
- narzędzia niezbędne do pracy.

CV prosimy przesyłać na adres e-mail: a.dzikowska@flesch.pl

NIERUCHOMOŚCI
Nadarzyn
www.n-n.pl
n-n.pl
tel. 22 739 92 66

TU MOŻE BYĆ TWOJA REKLAMA
885 585 001
885 585 005
885 585 006
601 967 788

FLESCH Mazowsza
ZATRUDNI:
SPECJALISTĘ DO SPRZEDAŻY POWIERZCHNI REKLAMOWEJ

Chcesz dołączyć do naszego zespołu? Mieszkasz w Piastowie, Ursusie, Grodziku Maz. Pruszkowie lub okolicach, a do tego masz „żyłkę handlowca"? Doświadczenie w sprzedaży reklam mile widziane. Zapraszamy do naszego zespołu!

Aplikacje (CV ze zdjęciem) z oświadczeniem o następującej treści:
„Wyrażam zgodę na przetwarzanie moich danych osobowych zawartych w mojej ofercie pracy dla potrzeb niezbędnych do realizacji procesu rekrutacji (zgodnie z ustawą z dn. 29.08.97 roku o Ochronie Danych Osobowych Dz. Ust Nr 133 poz. 883)" prosimy przesyłać na adres:
reklama@flesch.pl

NOWOŚCI HANDLOWE

ZAMÓWIENIA: (22) 729 82 23 dzialhandlowy@flesch.pl www.flesch.pl

DYSTRYBUTOR: FLESCH

NOWOŚCI HANDLOWE

ZAMÓWIENIA: (22) 729 82 23 dzialhandlowy@flesch.pl www.flesch.pl

DYSTRYBUTOR: FLESCH

SPRAWDŹ NASZE OFERTY: *www.nieruchomosci.flesch.pl*

NA SPRZEDAŻ

MIESZKANIA

3371/1821/OMS Warszawa, Ursus, 3 pokoje, pow. 78m2, cena 390.000 zł
3372/1821/OMS Warszawa, Ursus, 3 pokoje, pow. 77m2, cena 650.000 zł
3374/1821/OMS Warszawa, Ursus, 2 pokoje, pow. 43 m2, cena 300.000 zł
3369/1821/OMS Pruszków, kawalerka, pow. 26 m2, cena 179.000 zł
3373/1821/OMS Pruszków, 2 pokoje + ogród zimowy, 2 pokoje, pow. 64 m2, cena 500.000 zł
3370/1821/OMS Piastów, kawalerka, pow. 30 m2, cena 163.000 zł
3368/1821/OMS Pruszków, 2 pokoje, pow. 39 m2, cena 185.000 zł
3360/1821/OMS Pruszków, 3 pokoje, pow. 60 m2, cena 269.000 zł
3359/1821/OMS Pruszków, Parzniew, 3 pokoje, pow. 71 m2, cena 445.000 zł
3364/1821/OMS Pruszków, 2 pokoje, pow. 48 m2, cena 229.000 zł
3354/1821OMS Brwinów, 3 pokoje, pow. 72 m2, cena 320.000 zł
3356/1821/OMS Ożarów Maz., stan deweloperski, kawalerka, pow. 36 m2, cena 196.000 zł
3358/1821/OMS Pruszków, 2 pokoje, pow. 48 m2, cena 223.000 zł
3355/1821/OMS Pruszków, kawalerka, pow. 18 m2, cena 120.000 zł
3353/1821/OMS Pruszków, 3 pokoje, pow. 45 m2, cena 262.000 zł
3352/1821/OMS Pruszków, 3 pokoje, pow. 45 m2, cena 245.000 zł
3350/1821/OMS Pruszków, 2 pokoje, pow. 34 m2, cena 195.000 zł
3348/1821/OMS Pruszków, 2 pokoje, pow. 35 m2, cena 199.000 zł
3343/1821/OMS Pruszków, 2 pokoje, pow. 37 m2, cena 185.000 zł
3338/1821/OMS Pruszków, 2 pokoje, pow. 38 m2, cena 232.000 zł
3339/1821/OMS Piastów, 2 pokoje, pow. 47 m2, cena 247.000 zł
3327/1821/OMS Brwinów, 3 pokoje, pow. 47 m2, cena 205.000 zł
3330/1821/OMS Milanówek, 2 pokoje, pow. 60 m2, cena 305.000 zł
3332/1821/OMS Piastów, 3 pokoje, pow. 55 m2, cena 310.000 zł
3325/1821/OMS Piastów, 2 pokoje, pow. 62 m2, cena 295.000 zł
3328/1821/OMS Pruszków, 2 pokoje, pow. 40 m2, cena 245.000 zł
3324/1821/OMS Pruszków, 3 pokoje, pow. 75 m2, cena 439.000 zł
3320/1821/OMS Piastów, 3 pokoje, pow. 64 m2, cena 310.000 zł
3318/1821/OGS Pruszków, 3 pokoje, pow. 59 m2, cena 458.000 zł
3319/1821/OMS Ursus, 2 pokoje, pow. 54 m2, cena 348.000 zł
3293/1821/OMS Brwinów, 3 pokoje, pow. 45 m2, cena 210.000 zł
3301/1821/OMS Piastów, 2 pokoje, pow. 62 m2, cena 346.000 zł
3289/1821/OMS Pruszków, 3 pokoje, pow. 60 m2, cena 339.000 zł
3288/1821/OMS Pruszków, 2 pokoje, pow. 49 m2, cena 257.000 zł
3279/1821/OMS Pruszków, 3 pokoje, pow. 48 m2, cena 229.000 zł
3236/1821/OMS Piastów, 2 pokoje, pow. 52 m2, cena 337.000 zł
3234/1821/OMS Pruszków, 4 pokoje, pow. 80 m2, cena 483.000 zł
3199/1821/OMS Milanówek, stan deweloperski, 2 pokoje, pow. 40 m2, cena 212.000 zł
3198/1821/OMS Pruszków, 2 pokoje, pow. 49 m2, cena 370.000 zł
2092/1821/OMS Warszawa, Wola, 4 pokoje, pow. 58 m2, cena 475.000 zł
2386/1821/OMS Pruszków, apartament, 4 pokoje, pow. 122 m2, cena 690.000 zł
3163/1821/OMS Pruszków, 2 pokoje, pow. 48 m2, cena 250.000 zł
3169/1821/OMS Ursus, Skorosze, 2 pokoje, pow. 56 m2, cena 407.000 zł
3151/1821/OMS Pruszków, 2 pokoje, pow. 38 m2, cena 190.000 zł
3152/1821/OMS Ożarów Mazowiecki, 3 pokoje, pow. 70 m2, cena 389.000 zł
3147/1821/OMS Pruszków, 2 pokoje, pow. 37 m2, cena 185.000 zł
3142/1821/OMS Pruszków, kamienica, 5 pokoi, pow. 104 m2, cena 460.000 zł
3135/1821/OMS Pruszków, 3 pokoje, pow. 62 m2, cena 312.000 zl
3127/1821/OMS Warszawa, Mokotów, 2 pokoje, pow. 37 m2, cena 369.000 zł
3121/1821/OMS Grodzisk Mazowiecki, 4 pokoje, pow. 79 m2, cena 330.000 zł
3123/1821/OMS Warszawa, Ursus - Skorosze, 3 pokoje, pow. 76 m2, cena 575.000 zł
2820/1821/OMS Warszawa, Bemowo, pow. 50 m2, 2 pokoje, cena 429.000 zł
3053/1821/OMS Pruszków, 3 pokoje, pow. 64 m2, cena 286.000 zł
3081/1821/OMS Piastów, 2 pokoje, pow. 62 m2, cena 299.000 zł
3068/1821/OMS Piastów, 4 pokoje, pow. 89 m2, cena 320.000 zł
3066/1821/OMS Pruszków, 2 pokoje, pow. 48 m2, cena 275.000 zł
3079/1821/OMS Pruszków, 2 pokoje, pow. 46 m2, cena 262.000 zł
3279/1821/OMS Pruszków, 3 pokoje, pow. 48 m2, cena 229.000 zł
3276/1821/OMS Pruszków, 2 pokoje, pow. 48 m2, cena 250.000 zł
3274/1821/OMS Pruszków, os. Parzniew, 3 pokoje, pow. 70 m2, cena 450.000 zł
3273/1821/OMS Pruszków, 2 pokoje, pow. 55 m2, cena 259.000 zł
3255/1821/OMS Pruszków, 3 pokoje, pow. 47 m2, cena 300.000 zł
3252/1821/OMS Pruszków, 2 pokoje, pow. 35,5 m2, cena 205.000 zł
3249/1821/OMS Pruszków, kawalerka, pow. 36 m2, cena 195.000 zł
3117/1821/OMS Warszawa, Wola, kawalerka, pow. 24 m2, cena 240.000 zł
3114/1821/OMS Brwinów, Koszajec, 2 pokoje, pow. 56 m2, cena 225.000 zł
3104/1821/OMS Brwinów, 3 pokoje, pow. 46 m2, cena 199.000 zł
2174/1821/OMS Stare Babice, Bożęcin Duży, pow. 60 m2, 3 pokoje, cena 190.000 zł

DZIAŁKI

2516/1821/OGS Stare Babice, Janów, budowlana, pow. 1600 m2, cena 399.000 zł
2513/1821/OGS Grójec, usługowa, pow. 826 m2, cena 340.000 zł
2512/1821/OGS Nadarzyn, Urzut, przemysłowa, pow. 35600 m2, cena 7.137.000 zł
2511/1821/OGS Nadarzyn, Urzut, przemysłowa, pow. 10471 m2, cena 2.095.000 zł
2510/1821/OGS Nadarzyn, Rusiec, budowlana, pow. 1423 m2, cena 221.000 zł
2509/1821/OGS Nadarzyn, Rusiec, budowlana, pow. 1445 m2, cena 224.000 zł
2508/1821/OGS Nadarzyn, Rusiec, budowlana, pow. 1527 m2, cena 240.000 zł
2507/1821/OGS Nadarzyn, Rusiec, budowlana, pow. 1386 m2, cena 215.000 zł
2506/1821/OGS Nadarzyn, Rusiec, budowlana, pow. 1145 m2, cena 178.000 zł
2505/1821/OGS Nadarzyn, Rusiec, budowlana, pow. 1234 m2, cena 192.000 zł
2504/1821/OGS Nadarzyn, Rusiec, budowlana, pow. 1575 m2, cena 245.000 zł
2503/1821/OGS Grodzisk Maz., Szczęsne, budowlana, pow. 1500m2, cena 179.000 zł
2500/1821/OGS Żabia Wola, Osowiec, budowlana, pow. 1500 m2, cena 157.000 zł
2499/1821/OGS Żabia Wola, Oddział, rolno – budowlana, pow. 18700 m2, cena 748.000 zł
2498/1821/OGS Nadarzyn, Stara Wieś, budowlana, pow. 1184 m2, cena 120.000 zł
2497/1821/OGS Nadarzyn, Rusiec, budowlana, pow. 1100 m2, cena 210.000 zł
2496/1821/OGS Nadarzyn, Rusiec, budowlana, pow. 1300 m2, cena 210.000 zł
2495/1821/OGS Nadarzyn, Urzut, budowlana, pow. 1500 m2, cena 165.000 zł
2494/1821/OGS Pruszków, budowlana, pow. 1500 m2, cena 2.500.000 zł
2487/1821/OGS Stare Babice, Borzęcin Mały, budowlana, pow. 900 m2, cena 185.000 zł
2485/1821/OGS Jaktorów, Chylice, budowlana, pow. 1272 m2, cena 220.000 zł
2432/1821/OGS Grodzisk Mazowiecki, Odrano Wola, budowlana, pow. 2339 m2, cena 270.000 zł
2477/1821/ODS Brwinów, Owczarnia, budowlana, pow. 900 m2, cena 250.000 zł
2468/1821/OGS Strzeniówka, budowlana, pow. 2300 m2, cena 529.000 zł

SPRZEDAM KAWALERKĘ W PIASTOWIE
Powierzchnia: 30m2
Niski czynsz
Blok po termomodernizacji
Bardzo dobra lokalizacja
cena: 163.000 zł
zadzwoń: 607 454 055

2467/1821/OGS Stare Babice, Lipków, budowlana, pow. 2000 m2, cena 790.000 zł
2466/1821/OGS Kanie, budowlana, pow. 1001 m2, cena 200.000 zł
2464/1821/OGS Nadarzyn, inwestycyjna, pow. 5465 m2, cena 1.000.000 zł
2463/1821/OGS Mszczonów, Marków-Świnice, leśna, pow. 21 700 m2, cena 651.000 zł
2455/1821/OGS Kanie, budowlana, pow. 1075 m2, cena 215.000 zł
2454/1821/OGS Tarczyn, Przypki, budowlana, pow. 2000 m2, cena 145.000 zł
2453/1821/OGS Chylice, budowlana, pow. 1800 m2, cena 540.000 zł
2450/1821/OGS Nadarzyn, Stara Wieś, budowlana, pow. 1000 m2, cena 250.000 zł
2449/1821/OGS Nadarzyn, Stara Wieś, budowlana, pow. 1500 m2, cena 250.000 zł
2448/1821/OGS Tarczyn, Przypki, budowlana, pow. 1947 m2, cena 200.000 zł
2447/1821/OGS Nadarzyn, Stara Wieś, budowlana, pow. 995 m2, cena 150.000 zł
2446/1821/OGS Nadarzyn, Stara Wieś, budowlana, pow. 2073 m2, cena 285.000 zł
2445/1821/OGS Nadarzyn, Stara Wieś, budowlana, pow. 1080 m2, cena 135.000 zł
2443/1821/OGS Tarczyn, Przypki, budowlana, pow. 3000 m2, cena 150.000 zł
2442/1821/OGS Tarczyn, Przypki, budowlana, pow. 9350 m2, cena 374.000 zł
2441/1821/OGS Nadarzyn, budowlana, pow. 2448 m2, cena 625.000 zł
2440/1821/OGS Nadarzyn, budowlana, pow. 1200 m2, cena 288.000 zł
2439/1821/OGS Ożarów Maz., budowlana, pow. 500 m2, cena 120.000 zł
2437/1821/OGS Brwinów, Owczarnia, pow. 2780 m2, budowlana, cena 530.000 zł
2433/1821/OGS Warszawa, budowlana, pow. 656 m2, cena 540.000 zł
2426/1821/OGS Tarczyn, Przypki, budowlana, pow. 1212 m2, cena 75.000 zł
2425/1821/OGS Tarczyn, Przypki, budowlana, pow. 1212 m2, cena 75.000 zł
2423/1821/OGS Warszawa, Ursus, budowlana, pow. 555 m2, cena 595.000 zł
2421/1821/OGS Nadarzyn, Walendów, budowlana, pow. 1000 m2, cena 160.000 zł
1070/1821/OGS Pruszków, Żbików, pow. 1670 m2, budowlana, cena 699.000 zł
1073/1821/OGS Teresin, pow. 6900 m2, budowlana, siedliskowa, cena 515.000 zł
708/1821/OGS Leszno, Wyględy, pow. 1000 m2, budowlana, cena 290.000 zł
1237/1821/OGS Pruszków, pow. 580 m2, budowlana, cena 275.000 zł
1134/1821/OGS Puszcza Mariańska, Zator, pow. 3150 m2, siedliskowa, cena 90.000 zł
1262/1821/OGS Ożarów Mazowiecki, pow. 900 m2, budowlana, cena 220.000 zł
1752/1821/OGS Milanówek, pow. 2150 m2, budowlana, cena 249.000 zł
1756/1821/OGS Brwinów, pow. 3150 m2, budowlana, cena 620.000 zł
1758/1821/OGS Stare Babice, Koczargi Stare, pow. 1050 m2 ,budowlana, cena 400.000 zł
1708/1821/OGS Nadarzyn, Rusiec, pow. 1478 m2, budowlana, cena 199.500 zł
1692/1821/OGS Strzeniówka, pow. 2000 m2, budowlana, cena 290.000 zł
1651/1821/OGS Nadarzyn, Rusiec, pow. 1000 m2 budowlana cena 119.000 zł
1600/1821/OGS Nadarzyn, Rusiec, pow. 1200 m2 cena budowlana 178.000 zł
1596/1821/OGS Nadarzyn, Rusiec, pow. 1500 m2, budowlana, cena 210.000 zł
1211/1821/OGS Nadarzyn, pow. 1000 m2, budowlana, cena 230.000 zł
777/1821/OGS Nadarzyn, pow. 1100 m2, budowlana, cena 189.000 zł
244/1821/OGS Nadarzyn, Rusiec, pow. 1500 m2, budowlana, cena 225.000 zł
197/1821/OGS Strzeniówka, pow. 1500 m2, budowlana, cena 270.000 zł
1502/1821/OGS Nadarzyn, Rusiec, pow. 1000 m2, budowlana, cena 155.000 zł
171/1821/OGS Nadarzyn, Urzut, pow. 1001 m2, budowlana, cena 184.000 zł
1341/1821/OGS Warszawa, Siekierki, pow. 696 m2, budowlana, cena 487.000 zł
1769/1821/OGS Ożarów Mazowiecki, pow. 560 m2, budowlana, cena 165.000 zł
1145/1821/OGS Raszyn, Sękocin Nowy, pow. 1200 m2, budowlana, cena 249.000 zł
1757/1821/OGS Ożarów Mazowiecki, Ołtarzew, pow. 1000 m2, budowlana, cena 320.000 zł
1763/1821/OGS Strzeniówka, pow. 3150 m2, budowlana, cena 630.000 zł
1637/1821/OGS Duchnice, pow. 1350 m2, budowlana ,cena 360.000 zł
1653/1821/OGS Grodzisk Maz., Kozerki, pow. 1427 m2, budowlana, cena 198.000 zł
1228/1821/OGS Teresin, Pawłowice, pow. 3600 m2, budowlana, cena 80.000 zł
795/1821/OGS Komorów, pow. 1000 m2, budowlana, cena 560.000 zł
1644/1821/OGS Nadarzyn, pow. 1500 m2, budowlana ,cena 335.000 zł
1717/1821/OGS Strzeniówka, pow. 2150 m2, budowlana, cena 322.000 zł
1349/1821/OGS Nadarzyn, Rusiec, pow. 1000 m2, budowlana ,cena 195.000 zł
819/1821/OGS Milanówek, pow. 1350 m2, budowlana ,cena 375.000 zł
1764/1821/OGS Suchy Las, pow. 1000 m2, budowlana, cena 300.000 zł
1792/1821/OGS Nadarzyn, Urzut, pow. 8600 m2, budowlana, cena 616.000 zł
1502/1821/OGS Nadarzyn, Rusiec, pow. 1000 m2, budowlana, cena 155.000 zł
2039/1821/OGS Nadarzyn, Stara Wieś, pow. 3150 m2, budowlana, cena 540.000 zł
1458/1821/OGS Tarczyn, Kotorydz, pow. 1347 m2, budowlana, cena 107.000 zł
1049/1821/OGS Raszyn, pow. 1820 m2, budowlana, cena 490.000 zł
1998/1821/OGS Nadarzyn, Urzut, pow. 2165 m2, budowlana, cena 440.000 zł
787/1821/OGS Brwinów, Kanie, pow. 900 m2, budowlana, cena 400.000 zł
1336/1821/OGS Nadarzyn, Stara Wieś, pow. 1500 m2, budowlana, cena 150.000 zł
457/1821/OGS Brwinów, pow. 2700 m2, budowlana, cena 459.000 zł
2016/1821/OGS Nadarzyn, Strzeniówka, pow. 2000 m2, budowlana, cena 495.000 zł
937/1821/OGS Michałowice, Pęcice, pow. 1008 m2, budowlana, cena 270.000 zł
1425/1821/OGS Nadarzyn, pow. 1000 m2, budowlana, cena 235.000 zł
1906/1821/OGS Brwinów, Żółwin, pow. 1000 m2, budowlana, cena 135.000 zł
1050/1821/OGS Raszyn, pow. 3200 m2, budowlana, cena 576.000 zł
1465/1821/OGS Nadarzyn, Rusiec, pow. 1005 m2, budowlana, cena 155.000 zł
1781/1821/OGS Piastów, pow. 1095 m2, budowlana, cena 650.000 zł
1062/1821/OGS Brwinów, pow. 1131 m2, budowlana, cena 329.000 zł
1780/1821/OGS Raszyn, Laszczki, pow. 1018 m2, budowlana, cena 180.000 zł
2024/1821/OGS Brwinów, Kanie, pow. 1500 m2, budowlana, cena 480.000 zł
1322/1821/OGS Nadarzyn, Stara Wieś, pow. 1000 m2, budowlana, cena 149.000 zł

1761/1821/OGS Strzeniówka, pow. 2000 m2, budowlana, cena 399.000 zł
1982/1821/OGS Nadarzyn, pow. 1000 m2, budowlana, cena 165.000zł
1482/1821/OGS Michałowice, pow. 940 m2, budowlana, cena 550.000 zł
2169/1821/OGS Janki, budowlana, pow. 4500 m2, cena 1.000.000 zł
2168/1821/OGS Nadarzyn, Rusiec, budowlana, pow. 950 m2, cena 159.000 zł
2163/1821/OGS Komorów, budowlana, pow. 1650 m2, cena 678.000 zł
2162/1821/OGS Komorów, budowlana, pow. 1600 m2, cena 644.000 zł
2160/1821/OGS Nadarzyn, Stara Wieś, budowlana, pow. 2500 m2, cena 350.000 zł
2159/1821/OGS Grodzisk Maz., budowlana, pow. 1745 m2, cena 1.396.000 zł
2158/1821/OGS Grodzisk Maz., budowlana, pow. 1900 m2, cena 1.520.000 zł
1145/1821/OGS Raszyn, Sękocin Nowy, budowlana, pow. 1200 m2, cena 249.000 zł
1136/1821/OGS Milanówek, budowlana, pow. 1725 m2, cena 300.000 zł
1134/1821/OGS Puszcza Mariańska, Zator, siedliskowa, pow. 3150 m2, cena 90.000 zł
1732/1821/OGS Ożarów Mazowiecki, Szeligi, pow. 2600 m2, przemysłowa, cena 790.000 zł
1127/1821/OGS Ożarów Mazowiecki, Ołtarzew, pow. 2000 m2, inwestycyjna, cena 640.000zł
2177/1821/OGS Ojrzanów, budowlana, pow. 1001 m2, cena 139.000 zł
970/1821/OGS Kanie, pow. 1005 m2, budowlana, cena 475.000 zł
1877/1821/OGS Warszawa, Ursynów, budowlana, pow. 900, cena 749.000 zł
1151/1821/OGS Pruszków, pow. 873 m2, budowlana, cena 310.000 zł
1375/1821/OGS Babice Nowe, pow. 1100 m2, budowlana, cena 390.000 zł
1384/1821/OGS Ożarów Maz., Duchnice, pow. 960 m2, budowlana, cena 220.000 zł

DOMY

1645/1821/ODS Nadarzyn, wolnostojący, stan deweloperski, 5 pokoi, pow. 130 m2, działka 1000 m2, cena 690.000 zł
1643/1821/ODS Kajetany, wolnostojący, 6 pokoi, pow. 400 m2, działka 1100 m2, cena 850.000 zł
1641/1821/ODS Piastów, bliźniak, 6 pokoi, pow. 238 m2, działka 350 m2, cena 1.100.000 zł
1642/1821/ODS Kanie, bliźniak, 5 pokoi, pow. 189 m2, działka 1200 m2, cena 1.250.000 zł
1644/1821/ODS Pruszków, wolnostojący, magazyn wysokiego składowania wraz z wyposażeniem, pow. 600 m2, działka 1400 m2, cena 3.500.000 zł
1639/1821/ODS Komorów, pół bliźniaka, do remontu, 1 pokój, pow. 36 m2, działka 200 m2, cena 199.000 zł
1630/1821/ODS Nadarzyn, Stara Wieś, stan deweloperski, wolnostojący, 5 pokoi, pow. 168 m2, działka 1000 m2, cena 735.000 zł
1628/1821/ODS Nadarzyn, Rusiec, wolnostojący, 3 pokoje, pow. 125 m2, działka 1000 m2, cena 768.000 zł
1633/1821/ODS Nadarzyn, Rusiec, stan deweloperski, wolnostojący, 5 pokoi, pow. 249 m2, działka 1200 m2, cena 790.000 zł
1632/1821/ODS Nadarzyn, Urzut, wolnostojący, 5 pokoi, pow. 181 m2, działka 2000 m2, cena 834.000 zł
1635/1821/ODS Nadarzyn, Urzut, wolnostojący, 4 pokoje, pow. 240 m2, działka 1000 m2, cena 910.000 zł
1634/1821/ODS Nadarzyn, Kajetany, stan deweloperski, wolnostojący, 5 pokoi, pow. 192 m2, działka 1180 m2, cena 920.000 zł
1629/1821/ODS Nadarzyn, Strzeniówka, wolnostojący, 5 pokoi, pow. 300 m2, działka 2000 m2, cena 1.650.000 zł
1627/1821/ODS Komorów, wolnostojący, 7 pokoi, pow. 359 m2, działka 964 m2, cena 1.399.000 zl
1625/1821/ODS Michałowice, wolnostojący, 5 pokoi, pow. 195 m2, działka 1100 m2, cena 1.330.000 zł
1621/1821/ODS Brwinów, wolnostojący, 4 pokoje, pow. 140 m2, działka 1400 m2, cena 370.000 zł
1619/1821/ODS Władysławów, stan deweloperski, wolnostojący, 4 pokoje, pow. 93 m2, działka 1000 m2, cena 450.000 zł
1622/1821/ODS Stara Wieś, stan deweloperski, wolnostojący, 6 pokoi, pow. 180 m2, działka 1090 m2, cena 560.000 zł
1617/1821/ODS Nowa Wieś, wolnostojący, 11 pokoi, pow. 350 m2, działka 1200 m2, cena 950.000 zł
1624/1821/ODS Michałowice, wolnostojący, 5 pokoi, pow. 180 m2, działka 903 m2, cena 1.329.000 zł
1625/1821/ODS Michałowice, wolnostojący, 5 pokoi, pow. 195 m2, działka 1100 m2, cena 1.330.000 zł
1620/1821/ODS Janki, wolnostojący, stan idealny, 6 pokoi, pow. 300 m2, działka 1000 m2, cena 1.990.000 zł
1618/1821/ODS Huta Żabiowolska, stan deweloperski, wolnostojący, 4 pokoje, pow. 150 m2, działka 1200 m2, cena 590.000 zł
1613/1821/ODS Nadarzyn, Rusiec, wolnostojący, 4 pokoje, pow. 140 m2, działka 1050 m2, cena 630.000 zł
1611/1821/ODS Nadarzyn, Rusiec, wolnostojący, 3 pokoje, pow. 120 m2, działka 1000 m2, cena 669.000 zł
1604/1821/ODS Baranów, Boża Wola, wolnostojący, 5 pokoi, pow. 200 m2, działka 800 m2, cena 670.000 zł
1608/1821/ODS Żyrardów, stan deweloperski, wolnostojący, 7 pokoi, pow. 255 m2, działka 1435 m2, cena 770.000 zł
1614/1821/ODS Rozalin, wolnostojący, 7 pokoi, pow. 240 m2, działka 3000 m2, cena 1.250.000 zł
1612/1821/ODS Nadarzyn, Kajetany, wolnostojący, pow. 147 m2, działka 1045 m2, cena 1.290.000 zł
1603/1821/ODS Ożarów Mazowiecki, Płochocin, wolnostojący, 5 pokoi, pow. 260 m2, działka 2000 m2 cena 1.290.000 zł
1594/1821/ODS Wolica, wolnostojący, stan deweloperski, 7 pokoi, pow. 219 m2, działka 1070 m2, cena 972.000 zł
1592/1821/ODS Pęcice, wolnostojący, 5 pokoi, pow. 170 m2, działka 900 m2, cena 1.750.000 zł
1586/1821/ODS Pruszków, wolnostojący, 6 pokoi, pow. 180 m2, działka 320 m2, cena 799.000 zł
1567/1821/ODS Nadarzyn, Stara Wieś, wolnostojący, stan deweloperski, 4 pokoje, pow. 170 m2, działka 1000 m2, cena 765.000 zł
1590/1821/ODS Ożarów Maz., Ołtarzew, wolnostojący, stan do wykończenia, 6 pokoi, pow. 250 m2, działka 1250 m2, cena 800.000 zł
1588/1821/ODS Brwinów, bliźniak, 5 pokoi, pow. 140 m2, działka 471 m2, cena 830.000 zł
1573/1821/ODS Warszawa, Ursus, wolnostojący, 7 pokoi, pow. 160 m2, działka 650 m2, cena 999.000 zł
1568/1821/ODS Warszawa, Ursus, wolnostojący, 6 pokoi, pow. 180 m2, działka 977 m2, cena 1.350.000 zł
1583/1821/ODS Grodzisk Maz., wolnostojący, mieszkalno – usługowy, pow. 1300 m2, działka 2800 m2, cena 3.150.000 zł
1574/1821/ODS Warszawa, Ursus, wolnostojący, 6 pokoi, pow. 240 m2, działka 1200 m2, cena 1.490.000 zł
1591/1821/ODS Nasielsk, Dobra Wola, wolnostojący, do drobnego remontu, 2 pokoje, pow. 40m2, działka 3500 m2, cena 220.000 zł
1523/1821/ODS Grodzisk Mazowiecki, stan deweloperski, bliźniak, 4 pokoje, pow. 150 m2, działka 500 m2, cena 530.000 zł
1524/1821/ODS Grodzisk Mazowiecki, stan deweloperski, bliźniak, 6 pokoi, pow. 160 m2, działka 750 m2, cena 640.000 zł
1519/1821/ODS Nadarzyn, Stara Wieś, 7 pokoi, pow. 300 m2, działka 2000 m2, cena 1.999.000 zł
1516/1821/ODS Łomianki, stan deweloperski, wolnostojący, 4 pokoje, pow. 166 m2, działka 550 m2, cena 737.000 zł
1517/1821/ODS Łomianki, stan deweloperski, wolnostojący, 4 pokoje, pow. 174 m2, działka 610 m2, cena 780.000 zł
1518/1821/ODS Łomianki, stan deweloperski, wolnostojący, 6 pokoi, pow. 175 m2, działka 640 m2, cena 865.000 zł
1521/1821/ODS Piastów, stan surowy zamknięty, wolnostojący, 6 pokoi, pow. 255 m2, działka 975 m2, cena 650.000 zł
1512/1821/ODS Milanówek, stan surowy otwarty, bliźniak, 5 pokoi, pow. 150 m2, działka 500 m2, cena 380.000 zł
1508/1821/ODS Grodzisk Maz., Szczęsne, stan deweloperski, 5 pokoi, pow. 160 m2, działka 550 m2, cena 519.000 zł
1502/1821/ODS Raszyn, Falenty, stan deweloperski, pół bliźniaka, 5 pokoi, pow. 215 m2, działka 550 m2, cena 550.000 zł
1499/1821/ODS Pruszków, stan deweloperski, 5 pokoi, pow. 132 m2, działka 390 m2, cena 698.000 zł
1500/1821/ODS Pruszków, stan deweloperski, 5 pokoi, pow. 122 m2, działka 370 m2, cena 698.000 zł
1598/1821/ODS Żabia Wola, wolnostojący, stan deweloperski, 5 pokoi, pow. 110 m2, działka 1000 m2, cena 360.000 zł
1491/1821/ODS Pruszków, segment, 6 pokoi, pow. 238 m2, działka 300 m2, cena 999.000 zł
1488/1821/ODS Otrębusy, wolnostojący, 4 pokoje, pow. 167 m2, działka 1535 m2, cena 999.000 zł
1487/1821/ODS Magdalenka, wolnostojący, 3 pokoje, pow. 85 m2, działka 1800 m2, cena 750.000 zł
1484/1821/ODS Nowa Wieś, bliźniak, 5 pokoi, pow. 180 m2, działka 378 m2, cena 650.000 zł
1482/1821/ODS Brwinów, wolnostojący, 5 pokoi, pow. 145m2, cena 1267 m2, cena 699.000 zł
1472/1821/ODS Pruszków, Ostoja, połowa bliźniaka, 4 pokoje, pow. 200 m2, działka 605 m2, cena 599.000 zł
1465/1821/ODS Grodzisk Maz., Książenice, wolnostojący, stan deweloperski, 6 pokoi, pow. 288 m2, działka 1500 m2, cena 799.000 zł
1467/1821/ODS Nadarzyn, wolnostojący, 5 pokoi, pow. 180 m2, działka 2400 m2, cena 770.000 zł
1468/1821/ODS Rozalin, wolnostojący, 4 pokoje, pow. 185 m2, działka 1200 m2, cena 895.000 zł
1451/1821/ODS Milanówek, pow. 340 m2, działka 1402 m2, 3 pokoje, cena 790.000 zł
1445/1821/ODS Nadarzyn, pow. 540 m2, działka 3000 m2, 6 pokoi, cena 1.200.000 zł
1444/1821/ODS Kuklówka Zarzeczna, pow. 318 m2, działka 1500 m2, 7 pokoi, cena 890.000 zł
1443/1821/ODS Brwinów, pow. 230 m2, działka 1300 m2, 5 pokoi, cena 1.570.000 zł
1447/1821/ODS Nadarzyn, pow. 350 m2, działka 1100 m2, 7 pokoi, cena 670.000 zł
1438/1821/ODS Nadarzyn, 3 pokoje, pow. 110 m2, działka 1200 m2, cena 780.000 zł
1448/1821/ODS Michałowice, 4 pokoje, pow. 106 m2, działka 916 m2, cena 790.000 zł
1436/1821/ODS Pruszków, kamienica, pow. 1000 m2, działka 588 m2, cena 4.000.000 zł
1435/1821/ODS Boża Wola, 7 pokoi, pow. 200 m2, działka 800 m2, cena 690.000 zł
1434/1821/ODS Wycinki Osowskie, pow. 160 m2, 4 pokoje, stan do wykończenia, działka 1500 m2, cena 395.000 zł
1427/1821/ODS Nowa Wieś, 6 pokoi, pow. 300 m2, działka 1000 m2, cena 740.000 zł
1425/1821/ODS Ożarów Maz., Duchnice, 4 pokoje, pow. 85m2, działka 1405 m2, cena 349.000 zł
1423/1821/ODS Grodzisk Maz., pow. 250 m2, działka 325m2, 4 pokoje, cena 448.000 zł
1419/1821ODS Brwinów, pow. 156 m2, działka 1670 m2, 5 pokoi, cena 620.000 zł
1204/1821/ODS Milanówek, wolnostojący, 5 pokoi, pow. 268 m2, cena 810.000 zł
1444/1821/ODS Kuklówka Zarzeczna, 7 pokoi, pow. 318 m2, działka 1500 m2, cena 890.000 zł
1452/1821/ODS Żółwin, pow. 271 m2, działka 881 m2, 4 pokoje, cena 640.000 zł
1447/1821/ODS Nadarzyn, pow. 350 m2, działka 1100 m2, 7 pokoi, cena 670.000 zł
1448/1821/ODS Michałowice, pow. 106 m2, działka 916 m2, 4 pokoje, cena 790.000 zł
1449/1821/ODS Radziejowice, pow. 131 m2, działka 5900 m2, 4 pokoje, cena 350.000 zł
845/1821/ODS Michałowice, Nowa Wieś, pow. 270 m2, 6 pokoi, działka 250 m2, cena 690.000 zł
1195/1821/ODS Ożarów Mazowiecki, pow. 190 m2, 5 pokoi, działka 380m2, cena 685.000 zł
330/1821/ODS Pruszków, pow. 270 m2, 6 pokoi, działka 250 m2, cena 750.000 zł
1018/1821/ODS Pruszków, pow. 220 m2, 5 pokoi, działka 750 m2, cena 800.000 zł
1236/1821/ODS Nadarzyn, pow. 300 m2, 7 pokoi, działka 1500 m2, cena 730.000 zł
951/1821/ODS Ożarów Mazowiecki, Orły, pow. 200 m2, 3 pokoje, działka 8500 m2, cena 810.000 zł
1189/1821/ODS Nadarzyn, pow. 300 m2, 5 pokoi, działka 2400 m2, cena 724.000 zł
569/1821/ODS Łomianki, Nowy Dziekanów, pow. 220 m2, 5 pokoi, działka 600 m2, cena 740.000 zł
1253/1821/ODS Nadarzyn, Rusiec, stan surowy otwarty, pow. 215 m2, 5 pokoi, cena 435.000 zł
1216/1821/ODS Otrębusy, pow. 100m2, 4 pokoje, działka 338 m2,cena 420.000 zł
1366/1821/ODS Pruszków, Parzniew, pow.100 m2, 4 pokoje, działka 500 m2, cena 360.000 zł
1245/1821/ODS Grodzisk Maz., pow. 176 m2, 6 pokoi, działka 1080 m2, cena 480.000 zł
1218/1821/ODS Żabia Wola, pow. 155 m2, 4 pokoje, działka 1350 m2, cena 790.000 zł
1236/1821/ODS Nadarzyn, pow. 300 m2, 7 pokoi, działka 1500 m2, cena 730.000 zł
1057/1821/ODS Łomianki, pow. 125 m2, 4 pokoje, działka 700 m2, cena 565.000 zł
1567/1821/ODS Nadarzyn, wolnostojący, stan deweloperski, 4 pokoje, pow. 170 m2, działka 1000 m2, cena 765.000 zł
1573/1821/ODS Warszawa, Ursus, wolnostojący, 7 pokoi, pow. 160 m2, działka 650 m2, cena 999.000 zł
1574/1821/ODS Warszawa Ursus, wolnostojący, 6 pokoi, pow. 240 m2, działka 1200 m2, cena 1.490.000 zł
1550/1821/ODS Brwinów, wolnostojący, 2 pokoje, pow. 80 m2, działka 1320 m2, cena 390.000 zł
1553/1821/ODS Żelechów, wolnostojący, 4 pokoje, pow. 126 m2, działka 1500 m2, cena 580.000 zł
1533/1821/ODS Grodzisk Mazowiecki, stan surowy zamknięty, bliźniak, 4 pokoje, pow. 122 m2, działka 333 m2, cena 455.000 zł
1532/1821/ODS Grodzisk Mazowiecki, stan deweloperski, bliźniak, 4 pokoje, pow. 122 m2, działka 333 m2, cena 455.000 zł
1534/1821/ODS Otrębusy, stan surowy zamknięty, bliźniak, 5 pokoi, pow. 200 m2, działka 500 m2, cena 495.000 zł
1538/1821/ODS Pęcice, stan surowy otwarty, bliźniak, 3 pokoje, pow. 170 m2, działka 400 m2, cena 495.000 zł
1536/1821/ODS Otrębusy, bliźniak, 5 pokoi, pow. 182 m2, działka 1640 m2, cena 699.000 zł

SPRZEDAM MIESZKANIE W BRWINOWIE

Nr oferty: 3366/1821/OMS
Powierzchnia: 47m2
3 pokoje
Centrum Brwinowa
Ciche i zielone osiedle
cena: 199.000 zł
zadzwoń: 607 454 055

ZAINTERESOWAŁA CIĘ NASZA OFERTA, DZWOŃ: (22) 730-33-40

CHCESZ SPRZEDAĆ NIERUCHOMOŚĆ, ZGŁOŚ: (22) 730-33-43

KĄCIK ADOPCYJNY

Pruszkowskie Stowarzyszenie na Rzecz Zwierząt powstało w 2013 roku z inicjatywy mieszkańców, którym nie jest obojętny los zwierząt, szczególnie tych bezdomnych.

Jesteśmy grupą zwierzęcych pasjonatów, która nie może przejść obojętnie obok potrzebującego psa czy kotka. Staramy się pomagać zwierzakom na wszystkie możliwe sposoby, a nagrodą za nasze starania są szczęśliwi podopieczni w nowych domach. Stowarzyszenie jest też okazją do nawiązania znajomości ze wspaniałymi ludźmi oraz uczestnictwa w lokalnych wydarzeniach kulturalnych, promując tym samym adopcje zwierząt oraz odpowienią opiekę nad nimi.

Bąbel to filigranowy psiak o wielkim sercu .Uwielbia się przytulać i rozdawać buziaki, ale najpierw musi sprawdzić, czy jesteś tego godzien. Pięknie chodzi na smyczy i dogaduje się z innymi psiakami. Będzie świetnym towarzyszem osoby starszej, może mieszkać w bloku.

Więcej informacji pod nr tel 698-940-045 lub 730-462-122. Pies jest wykastrowany, odrobaczony i zaszczepiony.

Fiona gościła na Punkcie już kilka razy. Przy kolejnej wizycie i telefonie do właścicieli, nie przyznali się do psa. Fiona ma ok 3 lat, jest piękną i łagodną suczką. Szukamy dla niej odpowiedzialnego domu.

Więcej informacji o Fionie pod nr tel 698-940-045 lub 730-462-122. Sunia jest wysterylizowana, odrobaczona i zaszczepiona.

Wszystkich zainteresowanych adopcją prosimy o kontakt pod nr tel 698-940-045 lub 730-462-122
Warunkiem adopcji jest podpisanie umowy adopcyjnej zobowiązującej do należytej opieki nad psem.

www.psnrz.org.pl,
www.facebook.com/PSnRZ

O G Ł O S Z E N I A

Drobne od osób prywatnych za darmo!
Wyslij treść SMS na nr. 885 585 001

DAM PRACĘ:

-**D**uża hurtownia spożywcza w Nadarzynie zatrudni kierowców z kat. B i C tel. 604 492 736

-**D**uża hurtownia w Nadarzynie: soki, napoje, piwo zatrudni Przedstawicieli Handlowych z doświadczeniem tel. 604 492 736, 609 611 029

-**H**urtownia spożywcza w Nadarzynie zatrudni do działu handlowego z jęz.angielskim rekrutacja@flesch.pl

-**H**urtownia spożywcza w Nadarzynie zatrudni do obsługi strony sklepu internetowego z jęz.angielskim rekrutacja@flesch.pl

-**Z**atrudnimy Van Salesów do bezpośredniej sprzedaży produktów spożywczych. Tel. 604 492 736

SZUKAM PRACY:

-**P**ani podejmie się sprzątania mieszkań, domów, mycia okien. Tel. 511 090 872

-**P**odejmę pracę chałupniczą. Tel. 511 090 872

-**P**odejmę pracę chałupniczą. Tel. 574 215 996

-**Z**aopiekuję się starszą osobą wymagającą stałej opieki. Mogę zamieszkać u tej osoby. Tel. 733 608 230

AUTOMOTO:

-**C**części do Poloneza 1500 z 1980 r sprzedam. Tel. (22) 66 777 25

-**K**olektor ssący do Renault Scenic 1,6 16 V stan bardzo dobry sprzedam. Cena: 50 zł. Tel. 509 635 494

-**K**upię każdy samochód osobowy i dostawczy, również rozbity i bez dokumentów. Tel. 519 353 990

-**K**olekcjoner kupi części do polskich, starych motocykli: sokół, sm500, lech, cws, podkowa, niemen, łucznik, perkun, tornedo. Kupię najdrobniejsze części. Tel. 505 529 328

-**K**upię każdego starszego mercedesa. Może być do remontu, lub w dobrym stanie. Tel. 668 171 639

-**K**upię stare auta: warszawę, syrenę, fiata, garbusa, nysę, malucha, mikrusa oraz wszelkiego rodzaju części. Mile widziane części karoseryjne. Tel. 516 774 069

-**S**przedam Peugot Partner II Tepee, rok 2008, srebrny, 5-cio os. 1,6 HDI. Cena: 14 500 PLN. Tel. 694 146 194

NIERUCHOMOŚCI:

-**B**ramki k. Błonia dom z działką 3 ha przy trasie na Poznań, media. Tel. 505 345 767

-**D**om 180 m2, dzialka 900 m2, dwa garaże, budynek gospodarczy: 50 m2, media miejskie. Stan: do zamieszkania. Grodzisk Maz. Tel. 504 554 890

-**D**ziałkę budowlaną sprzedam 1579 m2 Odrano Wola - Grodzisk Maz. Cena: 250 tys. zł, media w ulicy. Tel. 510 407 176

-**S**przedam działkę 1300 m2 w Komorowie: plan zabudowy bliźniaczej, zabudowana połowa działki – pół bliźniaka 200 m2 + domek gospodarczy i 2 garaże na samochody: ciężarowy i dostawczy. Druga połowa działki przeznaczona na nadbudowanie lub rozbudowę domu. Budynek z lat 70 – tych z cegły szczelinówki (MAX), stropodach kryty blachą. Wszystkie media. Ulica Cicha, stary Komorów, 7 min. do WKD, 3 min. do szkoły, KW. Cena: 1,6 mln. do negocjacji. Tel. 22 758 05 92

-**S**przedam działkę 1500 m2 we wsi Szczęsne k. Grodziska Maz. Posiada warunki zabudowy i media. Tel. 506 293 160

-**S**przedam mieszkanie 38 m2, 4 piętro, ciepłe i słoneczne. Blisko: sklepy, szkoła, WKD, basen, szpital. Cicha okolica. Grodzisk Maz. cena: 175 000 zł. Tel. 604 724 198

-**S**zukam niezbyt drogiego pokoju w domu wolnostojącym w Warszawie lub jej obrzeżach. Mam koty i malutką sunię. Tel. 572 489 137

-**T**eresin – Niepokalanów. Sprzedam dom 150 m2 murowany, działka 850 m2, cicha, ładna okolica, blisko las. Tel. 691 793 404

-**W**ynajmę dwa pomieszczenia pod usługi (100 i 30 m2) w Ursusie. Tel. Tel. 505 345 767

MATRYMONIALNE:

-**A**trakcyjna, uczciwa, zgrabna, o młodym wyglądzie, szczupła po 50 pozna Pana: kulturalnego, uczciwego, wysokiego, o miłej aparycji, bez nałogów z W-wy, prawnie wolnego. Tel. 577 270 020

-**P**ani szuka Pana. Tel. 663 504 944

-**P**oznam Pana wysokiego, mądrego z poczuciem humoru, ok. 65 lat mogącego zawrzeć ślub kościelny (ewentualnie). Tel. 608 753 537

-**S**zukam kobiety po 50-tce. Tel. 576 374 245

-**W**dowa lat 69 pozna w odpowiednim wieku do stałego związku poważnie myślącego o życiu. Mogę zmienić miejsce zamieszkania. Tel. 506 287 071

-**W**dowiec 69 lat: złota rączka, dobrze gotujący, szerokie zainteresowania: działka, ogród, medycyna naturalna; pozna miłą Panią z poczuciem humoru. Tel. 607 185 207

KUPIĘ - SPRZEDAM:

-**A**ntyczne meble, obrazy, srebra, platery, szable, bagnety, orzełki, książki, odznaki, odznaczenia, pocztówki, bibeloty zakupię – za gotówkę. Tel. 504 017 418; 601 336 063

-**D**rewno opałowo-kominkowe, różne. Cena w zależności od gatunku drewna. Tel. 514 640 779

-**D**wie opony Bringestone 245/40/17 sprzedam. Tel. 574 215 996

-**K**ask motocyklowy sprzedam, nowy, cena: 170 zł. el. 574 215 996

-**K**olekcjoner kupi części do polskich, starych motocykli: sokół, sm500, lech, cws, podkowa, niemem, łucznik, perkun, tornedo, orle. Kupię najdrobniejsze części. Tel. 505 529 328

-**K**olekcjoner kupi części do czołgów i samolotów sprzed 1945 r. Interesują mnie nawet drobne części. Dla Ciebie może są bez wartości, a ja dobrze zapłacę. Tel. 505 529 328

-**K**upię mały kompresor. Tel. 511 505 265

-**K**upię wojenne przedmioty: szable, bagnety, hełmy, czapki, mundury, odznaki itd. oraz stare motocykle/części: silniki, ramy, baki, koła, kosze i inne. Tel. 505 529 328

-**K**upię topole na pniu, olchę, i inne. Tel. 514 640 779

-**K**upię auta z czasów PRL: fiat, syrena, warszawa, wołga, moskwicz, mikus, zaporożec, wartburg, nysa i inne ciekawe oraz stare motocykle - części. Także stare motocykle i wszelkie części. Tel. 505 529 328

-**K**upię zabytkowe rowery: Kamiński, Rybowski, Łucznik, Wicher, Zawadzki, Lipiński, Wehren, Huragan, Jaguar i inne oraz ciekawe części. Tel. 505 529 328

-**L**epik na gorąco sprzedam ok. 200 kg, cena 250 zł do negocjacji. Tel. 660 930 281 po 15-tej

-**O**dkurzacz sprzedam, karcher, cena: 150 zł. Tel. 574 215 996

-**O**kazja! Sprzedam kożuch damski z kapturem produkcji polskiez z Kurowa, brązowy, mało używany, jak nowy, cena: 300 zł. Tel. 660 930 281 po 15-tej

-**O**kazja: wyprzedaż nowych garniturów w różnych kolorach, bardzo niska cena. Wzrost: 182 cm, obwód klatki piersiowej: 96 cm, obwód pasa: 92 cm. Tel. 660 930 281 po 15-tej

-**O**pony zimowe Pirelli 195/65/15. Cena: 220 zł za komplet. Tel. 574 215 996

-**P**asjonat starej motoryzacji kupi stare motocykle, części. Płacę gotówką! Tel. 516 774 069

-**P**ianino Calipso nowe, czarne sprzedam. Tel. 505 345 767

-**P**o likwidacji szrotu sprzedam części do samochodów: resory do Fiata Ducato (4 szt.), hak holowniczy do terenówki Frontiery z atestem; lapmy: przód, tył, rozruszmiki, alternatory do różnych marek starszych aut. Do Mercedesa 123 oblachowanie całego przodu. Głownice do VW i Merc. Tel. 22 758 05 92

-**R**ower górski sprzedam. Rama męska, cena: 150 zł. Tel. 574 215 996

-**S**prawny kompresor sprzedam. Tel. 505 345 767

-**S**przedam nową czarną marynarkę z weluru, cena 50 zł, wzrost: 182 cm, obwód klatki piersiowej: 96 cm. Tel. 660 930 281 po 15-tej

-**S**przedam nowe futro z nutrii, beżowe. Tel. (22) 758 21 18

-**S**przedam krewetki akwariowe, gupiki, molinezje i platki. Tel. 574 215 996

-**S**przedam ponton, stan jak nowy, biało-czerwony, cena: 240 zł. Tel. 574 215 996

-**S**przedam tanio rowerek, boczne kółka+rączka do prowadzenia, konik na biegunach, hulajnogę trójkołową. Tel. 511 505 265

-**S**przedam używane DVD. Cena: 40 zł. Tel. 574 215 996

-**Z**iemia na podniesienie terenu: czarnoziem, humus. Cena do uzgodnienia. Tel. 514 640 779

USŁUGI:

-**D**ezynsekcja - deratyzacja. Skutecznie zwalczamy: prusaki, karaluchy, mrówki, pluskwy, myszy i szczury itp. Kontakt: www.insekt24.pl Tel. 533 780 170

-**J**ęzyk angielski - korepetycje, URSUS. Tel. 608 753 537 po południu

-**M**asaż klasyczny - leczniczy: SHIATSU (masaż japoński). Tel. 504 140 257; 698 030 212

-**M**ycie kostki brukowej, elewacji, podjazdów, tarasów, ogrodzeń. Tel. 606 627 986

-**O**dkleszczanie. Skuteczne zwalczanie KLESZCZY na Twojej posesji. Kontakt: www.insekt24.pl Tel. 533 780 170

-**O**dkomarzanie. Skutecznie zwalczamy komary na terenach zielonych. Pozbędziesz się bzyczącego problemu. Kontakt: www.insekt24.pl Tel. 533 780 170

-**P**ranie dywanów, wykładzin, tapicerki meblowej, autotapicerki. Tel. 606 627 986

-**P**rzepowiednie, doradztwo i wsparcie duchowe: www.tarocista.pl Tel. 600 103 891

RÓŻNE

-**K**RUSZENIE BETONU, DUŻE ZLECENIA. TEL. 669 450 726

-**N**aturalny DOPING-CORDYCEPS. Ponad to wzmacja POTENCJĘ: www.wojtek.ganodermakawa.pl Tel. 698 030 212, 504 140 257

-**O**ddam kotki ok. 5 miesięczne. tel. 517 816 019

-**W**YBURZANIE OBIEKTÓW PRZEMYSŁOWYCH, BUDYNKÓW, MAGAZYNÓW. DUŻE OBIEKTY. TEL. 669 450 726

-**W**ycinka drzew, wywóz, przewozy busem, pielęgnacja trawników, żywopłotów, złom, itp. Tel. 515 146 480

TU MOŻE BYĆ TWOJA REKLAMA
601 967 788, 885 585 001, 885 585 005, 885 585 006

POLECANE OFERTY DEWELOPERSKIE

Nadarzyn, dom wolnostojący, pow. 249m², działka 1200m², **cena 790.000 zł,** tel. 693 615 825

Nadarzyn, dom wolnostojący, pow. 146m², działka 1000m², **cena 690.000 zł,** tel. 693 615 825

Nadarzyn , dom wolnostojący , pow. 168m², działka 1000m², **cena 735.000 zł,** tel. 693 615 825

Huta Żabiowolska , dom wolnostojący , pow.100m², działka 1200m², **cena 590.000 zł,** tel. 607 232 221

Nadarzyn , dom wolnostojący , pow. 93m², działka 1000m², **cena 450.000 zł,** tel. 693 615 825

Nadarzyn , dom wolnostojący , pow. 200m², działka 1200m², **cena 320.000 zł,** tel. 693 615 825

okolice Żabiej Woli, dom wolnostojący, pow.110m², działka 1000m², **cena 360.000 zł,** tel. 607 454 055

PRZYJMIEMY DO SPRZEDAŻY DOMY,DZIAŁKI I MIESZKANIA

KONTAKT: (22) 730 33 40
(22) 730 33 43

ZAPRASZAMY DEWELOPERÓW DO WSPÓŁPRACY PRZY SPRZEDAŻY MIESZKAŃ I DOMÓW

U NAS. „Pieśń o Rolandzie" – w Podkowie Leśnej i Turczynku

Wspólne dziedzictwo

W Podkowie Leśnej i Milanówku odbyły się imprezy z okazji Europejskich Dni Dziedzictwa – inicjatywy, w której uczestniczą wszystkie państwa członkowskie Unii Europejskiej, także od 2007 r. Polska.

EDD to najważniejsze „święto zabytków" w Europie, zakładające bezpłatne udostępnianie i zwiedzanie historycznych obiektów. Celem EDD jest ponadto edukacja historyczna – z jednej strony przypominanie dziedzictwa historycznego w jego różnorodności w poszczególnych regionach i krajach, z drugiej zaś akcentowanie wspólnych korzeni historycznych Europy.

W tą koncepcję doskonale wpisał się spektakl teatralny oparty na „Pieśni o Rolandzie", jaki dane nam było ujrzeć w dwóch odsłonach.

Tym, którzy nie wiedzą lub nie pamiętają, warto przypomnieć - „Pieśń o Rolandzie" to najsławniejszy epos rycerski powstały we wczesnym średniowieczu, który opiewa legendarne czyny i śmierć na polu walki Rolanda, jednego z rycerzy Karola Wielkiego. A czasy karolińskie to właśnie ten moment w historii Europy, gdy po raz pierwszy pojawiło się określenie „Europenses" – Europejczycy.

Widowisko przygotowane zostało przez połączone siły dwóch lokalnych teatrów amatorskich: Stowarzyszenia „T-Art" z Milanówka oraz Nieformalnej Grupy Teatralnej „Między Słowami" z Podkowy Leśnej. Trupom teatralnym towarzyszyła Drużyna Najemna „Utlagar Hirde", specjalizująca się w rekonstrukcjach historycznych i bitewnych z okresu wczesnego średniowiecza.

Intencją twórców spektaklu była taka interpretacja dzieła literackiego, która połączy historię ze współczesnością. Dlatego też średniowieczny, heroiczny z ducha tekst „Pieśni o Rolandzie", czytany przez lektorów, zderzony został z emocjami, jaki wywołuje w dzisiejszych widzach obraz klęski i śmierci na polu walki.

Niewątpliwym walorem widowiska była pomysłowo zaprojektowana scena plenerowa. Obie odsłony spektaklu odbyły się o godz. 20-tej, na tle budynków rozświetlonych światłami – w sobotę w Parku Miejskim przy Pałacyku Kasyno w Podkowie oraz w niedzielę w scenerii parku i dawnego szpitala w Turczynku.

Warto zwrócić uwagę, że w związku z plenerowym charakterem imprezy, heroizmem i poświęceniem chyba nie mniejszym niż Roland wykazali się aktorzy – w niedzielny wieczór cały spektakl przyszło im grać w ulewnym deszczu. Tym bardziej ogromne brawa dla nich.

Sylwia Pańków
Fot. ***www.ckiopodkowa.pl***

PRUSZKÓW. Festyn z gwiazdą wieczoru Małgorzatą Ostrowską

Szklana pogoda na Gąsinie

Mieszkańcy Pruszkowa, którzy mimo niesprzyjającej aury wybrali się na „Festyn na Gąsinie", mieli okazję uczestniczyć w wydarzeniu zorganizowanym na najwyższym poziomie. Gwiazdą wieczoru była Małgorzata Ostrowska.

Na terenie Szkoły Podstawowej nr 10 przy ul. Pływackiej w Pruszkowie zorganizowano „Festyn na Gąsinie". Mimo ulewnego deszczu wydarzenie cieszyło się zainteresowaniem pruszkowian.

Magnesem dla mieszkańców okazały się koncerty. Przed godz. 17.00 zaprezentował się zespół „Imperium", któremu ogromną popularność przyniosła płyta „Żółte tulipany". O godz. 18.00 na scenie wystąpiła gwiazda wieczoru – Małgorzata Ostrowska, która zaśpiewała swoje największe przeboje.

Nie zabrakło także innych atrakcji. Przygotowano m.in. konkurencje sportowe, smaczne domowe wypieki, szkolenie z bukieciarstwa, malowanie twarzy, a także gry i konkursy dla dzieci z nagrodami. Ciekawym punktem programu było także objazdowe planetarium.

Chłodna i deszczowa aura sprzyjała rozmowom o Pruszkowie z prezydentem miasta Janem Starzyńskim, który był gospodarzem gąsińskiego festynu. Jak zdradza magistrat, mieszkańców Pruszkowa najbardziej interesowała budowa tunelu w ciągu ulicy Działkowej.

Tekst i foto:
Kinga Rochalska

CHWILA RELAKSU

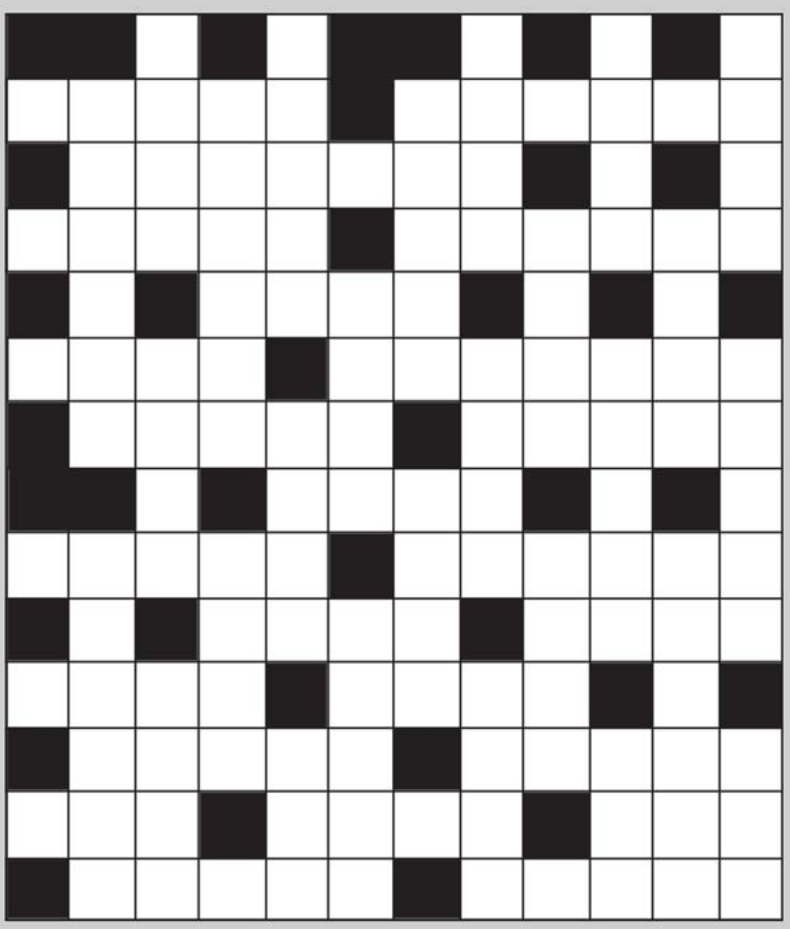

7 literowe
narybek
melonik

6 literowe
anatom
syrena
urywek
rokita
zygzak
ambona
pionek

5 literowe
całun
katar
maksi
osika
kamyk
spray
nalot
obłok
Sumac
nisza
wnyki
kapka
serce
enter

4 literowe
apel
pole
trud
laur
lama
role
nako
sens
pled
trik
kłam
wiec
lawa
kara
kłos
uzda
lody
koss
łyko
glob
kepi
emir
styl

3 literowe
ona
osa
łom
kac
zew

Spokój strażaka

Dowódca straży pożarnej wchodzi do dyżurki. Powoli nastawia wodę na kawę i zapala papierosa. Po upływie kilkunastu minut mówi do strażaków:
- Panowie, powoli się zbierajmy, urząd skarbowy się pali.

Pana imię?

W trakcie ślubu u Dominikanów ojciec prowadzący zapomniał, jak pan młody ma na imię, więc odsunął mikrofon na bok i po cichu pyta:
- Jak pan ma na imię?
Pan młody zestresowany nic się nie odzywa i patrzy jak na głupka, więc Dominikanin powtarza trochę głośniej:
- Jak pan ma na imię?
Pan młody dalej nic, a cały kościół powoli, nie wiedząc o co chodzi, zaczyna szemrać, więc Dominikanin jeszcze głośniej:
- Jak pan ma na imię?
Pan młody w końcu zebrał się w sobie. Wstał, podszedł do mikrofonu, pochylił się i odpowiada:
- Pan ma na imię Jezus.

Źródło: ***http://www.dowcipy.jeja.pl***

GRODZISK MAZOWIECKI. Podsumowanie pełnych dziecięcej inwencji i fantazji wakacji

Potwory w Radogoszczy

Zaproszenie brzmiało intrygująco, mianowicie odbyć się miała „Potworna impreza w dobrym stylu". Trudno oprzeć się czemuś takiemu…

I rzeczywiście – organizatorzy (czyli Stowarzyszenie Działań Twórczych „Parabuch") w niczym nie przesadzili. Przybyli na imprezę do Willi Radogoszcz w sobotę 23 września mieli okazję obcować ze sporą ilością potworów w bardzo sympatycznej atmosferze.

Dzieci uczestniczące w „Wilkoniadzie – Lato z wyobraźnią", która odbywała się w tym roku w Kozerkach, stworzyły, najpierw na papierze, wraz z opisem cech charakterystycznych, różne potwory (dość często smoczego rodzaju). Następnie część projektów przekształciła się w realne stwory. Dzieci, często zresztą wykorzystując do pomocy rodziców, stworzyły z różnorakich odpadków (butelki plastikowe, masa papierowa i inne) odwzorowanie swoich projektów. „Potworna impreza" była podsumowaniem tych działań.

Mieliśmy okazję obcować chociażby z Darknicą będącą humanoidem międzygalaktycznym, żywiącym się światłem i kolorem, swojskim Błażejem, który przestraszony galaretowacieje a powraca z deszczem, Zefirem – straszliwym bazyliszkiem czy Zebirogiem Zamkogłowym, smokiem dwugłowym, z których jedna gazem zieje a druga ten gaz podpala. To tylko niektóre z potworów które „straszyły, bawiły, tumaniły" i były doskonałą ilustracją wspaniałej dziecięcej inwencji i fantazji.

W trakcie imprezy umilał czas zespół muzyczny, dodatkową atrakcją było wspólne śpiewanie „Na wyspach Bergamutach".

Zasmucić trzeba wszystkich, którzy chcieliby jeszcze tę wystawę zobaczyć. Jej już nie ma – na zakończenie odbyła się wielka licytacja stworów. Wylicytowano wszystkie, a rekordzista osiągnął cenę stu pięciu złotych.

Szkoda jedynie, że pogoda pokrzyżowała plany organizatorom. Pierwotnie wystawa miała być prezentowana w plenerze, jednak aura na to nie pozwoliła. Ciekawostką jest, że z okazji wernisażu został bardzo ładnie wydany katalog. W ilości dwudziestu sztuk.

Tekst i foto: **(kf)**

U NAS.I Dzień Energii w Grodzisku Mazowieckim – energia, ekologia, oszczędność

Pro-eko uczy oszczędności

Na terenie grodziskiego Centrum Kultury odbyła się impreza gminna, poświęcona nowoczesnym, ekologicznym i tanim sposobom pozyskiwania energii. Swoje stoiska otworzyły firmy i instytucje związane z energią i ekologią.

Niedawno Grodzisk Mazowiecki przystąpił do międzynarodowego projektu CitiEnGov – „Zarządzanie Energią przez Miasta", współfinansowanego przez Unię Europejską. Nadrzędnym celem projektu jest ograniczenie niekorzystnych zmian w klimacie i środowisku, dzięki wdrażaniu ekologicznej polityki energetycznej przez miasta i władze miejskie. Z tego też tytułu w Urzędzie Miasta utworzony został Energetyczny Punkt Informacyjny, gdzie mieszkańcy mogą zwracać się z pytaniami i wątpliwościami dotyczącymi modernizacji źródeł energii w domach i firmach.

Dla dzieci i dorosłych

24 września na terenie grodziskiego Centrum Kultury odbyła się impreza gminna, poświęcona nowoczesnym, ekologicznym i tanim sposobom pozyskiwania energii. Wydarzenie miało charakter edukacyjny i doradczy. Mieszkańcy Grodziska i okolic mogli zapoznać się z eko-urządzeniami służącymi do wytwarzania energii i zasięgnąć fachowych porad, jak minimalizować ekologiczne i finansowe koszty zużywania energii.

Dzieci uczyły się poprzez zabawę o procesach przemiany energii chemicznej w cieplną. Regionalni działacze, samorządowcy i osoby zawodowo związane z energią uczestniczyli w warsztatach dotyczących czystych źródeł energii i ochrony powietrza.

Lokalne firmy doradzają

Swoje stoiska otworzyły firmy i instytucje związane z energią i ekologią. Na imprezie obecni byli przedstawiciele grodziskiego Zakładu Wodociągów i Kanalizacji. Podlegająca ZWiK Oczyszczalnia Ścieków oraz Stacja Uzdatniania Wody przy ul. Cegielnianej wykorzystują na swoje potrzeby właśnie ekologiczne, odnawialne źródła energii.

Narodowy Fundusz Ochrony Środowiska i Gospodarki Wodnej przedstawił ofertę doradztwa energetycznego, skierowaną m.in. do osób fizycznych, przedsiębiorstw, gmin, wspólnot i spółdzielni mieszkaniowych. Powołani przez NFOŚiGW regionalni doradcy energetyczni, działający w obrębie poszczególnych województw, służą nieodpłatną pomocą w planowaniu, wdrażaniu i finansowaniu inwestycji przyjaznych dla środowiska.

Firma Danfoss, mająca jeden ze swoich zakładów produkcyjnych na terenie Grodziska Mazowieckiego, zaprezentowała zaawansowane technologicznie rozwiązania grzewcze dla budownictwa – pompy ciepła oraz termostaty grzejnikowe. Konstrukcja pomp ciepła służy pozyskiwaniu energii zakumulowanej w gruncie, powietrzu lub wodzie gruntowej, na potrzeby ogrzewania i chłodzenia budynków oraz wytwarzania ciepłej wody. Ideą jest tu wykorzystanie zasobów energii odnawialnej, by zminimalizować negatywny wpływ na środowisko naturalne, przy jednoczesnym obniżeniu kosztów konsumpcji

energii. Z ofertą pomp ciepła opartych na podobnej zasadzie wystąpiła również firma „Enreco", dystrybuująca tego typu urządzenia dla budynków mieszkalnych i większych obiektów.

Energia odnawialna=oszczędność

Działająca na terenie powiatu grodziskiego firma „Zybel" również zaprezentowała urządzenia bazujące na energii odnawialnej: pompy ciepła oraz instalacje fotowoltaiczne. Panele fotowoltaiczne, przypominające wyglądem kolektory słoneczne, służą podobnie jak one pozyskiwaniu energii słonecznej – jednak w przeciwieństwie do kolektorów przetwarzają ją nie na ciepło, ale na energię elektryczną. Instalacje fotowoltaiczne zaoferowała również firma Sun Electric, pod hasłem „Zbudujemy Ci własną elektrownię słoneczną".

Firma „Cichewicz" z podgrodziskiego Natolina przedstawiła ofertę bardziej tradycyjnych urządzeń grzewczych, ale opartych również o energię odnawialną – kotłów c.o. do spalania biomasy, czyli paliwa roślinnego lub zwierzęcego, w tym coraz bardziej popularnego pelletu.

Ekologiczna rozrywka

Kolorowym akcentem Dnia Energii były charakterystyczne zielone produkty firmy Cargo Green z Pruszkowa – rower oraz riksza z napędem elektrycznym, zasilane przy pomocy baterii. Tego typu rower elektryczny, zależnie od modyfikacji, może służyć do rekreacji lub przewożenia ładunków, riksza doskonale sprawdza się jako atrakcja turystyczna.

Podczas gdy dorośli zajmowali się energią i ekologią, dzieci mogły uczestniczyć w warsztatach zabawowo – edukacyjnych zorganizowanych przez firmę Lingo – Star. Do dyspozycji miały zajęcia „Robotricks" – budowanie i programowanie robotów oparte na zestawach klocków Lego oraz warsztaty fizyko – chemiczne pod hasłem „Mały Edison", bazujące na eksperymentach i doświadczeniach pod okiem edukatora.

Tekst i foto: **Sylwia Pańków**

OFERTY TYLKO U NAS

Mieszkanie na sprzedaż — Warszawa - Wola
475 000 PLN — 4 pok., 58 m2

Nr oferty: 2092/1821/OMS

Rok budowy:	1972
Stan:	dobry
Piętro:	9/15
Typ kuchni:	widna
Kontakt	22 730 33 43

Mieszkanie na sprzedaż — Pruszków
185 000 PLN — 2 pok., 37 m2

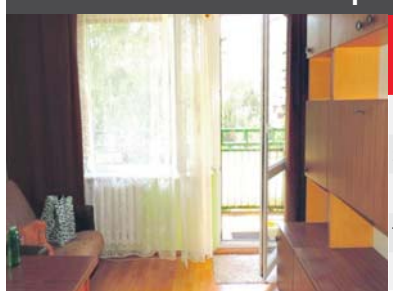

Nr oferty: 3343/1821/OMS

Rok budowy:	1984
Stan:	do remontu
Piętro:	3
Typ kuchni:	widna
Kontakt	22 730 33 40

Mieszkanie na sprzedaż — Pruszków
690 000 PLN — 4 pok., 122 m2

Nr oferty: 2386/1821/OMS

Rok budowy:	2013
Stan:	idealny
Piętro:	1
Typ kuchni:	otwarta
Kontakt	22 730 33 43

Mieszkanie na sprzedaż — Grodzisk Mazowiecki
330 000 PLN — 4 pok., 79 m2

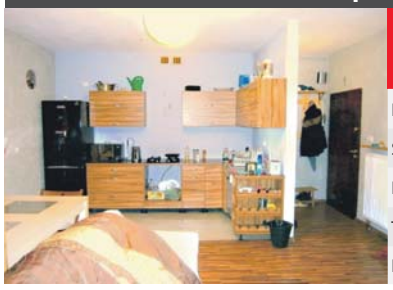

Nr oferty: 3121/1821/OMS

Rok budowy:	2010
Stan:	dobry
Piętro:	2
Typ kuchni:	otwarta
Kontakt	22 730 33 40

Mieszkanie na sprzedaż — Pruszków
232 000 PLN — 2 pok., 39 m2

Nr oferty: 3283/1821/OMS

Rok budowy:	1999
Stan:	dobry
Piętro:	parter
Typ kuchni:	widna
Kontakt	22 730 33 43

Mieszkanie na sprzedaż — Warszawa - Bemowo
447 000 PLN — 2 pok., 55 m2

Nr oferty: 3030/1821/OMS

Rok budowy:	2010
Stan:	idealny
Piętro:	1
Typ kuchni:	widna
Kontakt	22 730 33 40

Mieszkanie na sprzedaż — Ożarów Mazowiecki
389 000 PLN — 3 pok., 70 m2

Nr oferty: 3152/1821/OMS

Rok budowy:	2000
Stan:	bardzo dobry
Piętro:	parter
Typ kuchni:	otwarta
Kontakt	22 730 33 43

Dom na sprzedaż — Ołtarzew
800 000 PLN — 6 pok., 250 m2

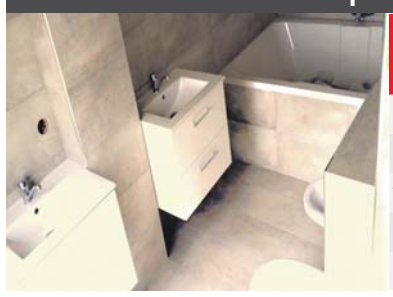

Nr oferty: 1590/1821/ODS

Rok budowy:	2015
Stan:	do wykończenia
Typ domu	wolnostojący
Garaż	TAK
Kontakt	22 730 33 40

Dom na sprzedaż — Ożarów Mazowiecki
699 000 PLN — 4 pok., 165 m2

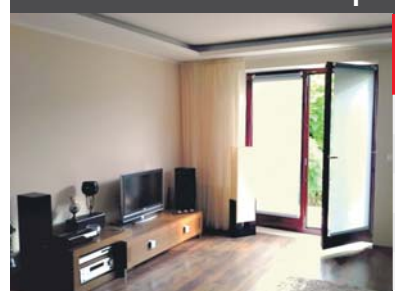

Nr oferty: 1601/1821/ODS

Rok budowy:	1999
Stan:	bardzo dobry
Typ domu	szeregowy
Pow. działki	352 m .kw.
Kontakt	22 730 33 43

Dom na sprzedaż — Duchnice
349 000 PLN — 4 pok., 85 m2

Nr oferty: 1425/1821/ODS

Rok budowy:	1937
Stan:	do remontu
Typ domu	wolnostojący
Pow. działki	1405 m .kw.
Kontakt	22 730 33 40

Dom na sprzedaż — Stare Babice
1 150 000 PLN — 6 pok., 210 m2

Nr oferty: 1202/1821/ODS

Rok budowy:	2000
Stan:	bardzo dobry
Typ domu	wolnostojący
Pow. działki	1500 m .kw.
Kontakt	22 730 33 43

Dom na sprzedaż — Ożarów Mazowiecki
2 200 000 PLN — 6 pok., 200 m2

Nr oferty: 895/1821/ODS

Rok budowy:	2008
Stan:	idealny
Typ domu	wolnostojący
Pow. działki	1400 m .kw.
Kontakt	22 730 33 40

Działka na sprzedaż — Kajetany
635 000 PLN — 4100 m2

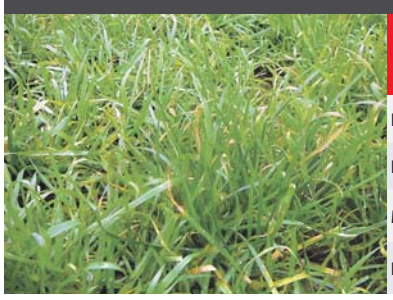

Nr oferty: 2032/1821/OGS

Rodzaj działki	przemysłowa
Kształt	prostokąt 28mx150m
Media	tak
Kontakt	22 730 33 43

Działka na sprzedaż — Nadarzyn, Stara Wieś
175 000 PLN — 1200 m2

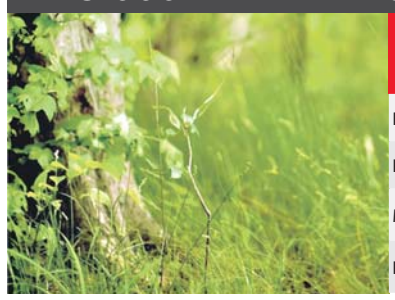

Nr oferty: 2130/1821/OGS

Rodzaj działki	budowlana
Kształt	prostokąt 30mx40m
Media	tak
Kontakt	22 730 33 40

Działka na sprzedaż — Pruszków
242 000 PLN — 903 m2

Nr oferty: 1359/1821/OGS

Rodzaj działki	rolna
Kształt	prostokąt 15mx60m
Media	w ulicy
Kontakt	22 730 33 43

CHCESZ SZYBKO I DOBRZE SPRZEDAĆ MIESZKANIE, DOM, DZIAŁKĘ? 22 730-33-40/43

ZATRUDNIMY AGENTÓW - POŚREDNIKÓW NIERUCHOMOŚCI TEL. 604 - 492 - 736