ROK VI NR 15
(CXXIII)
31 SIERPNIA
2017
GAZETA BEZPŁATNA
NAKŁAD 30 000
ISSN 2084-6460

FLESCH Mazowsza

Pruszków, Warszawa, Michałowice, Reguły, Piastów, Brwinów, Nadarzyn, Opacz, Raszyn, Jaktorów, Grodzisk Mazowiecki, Milanówek, Nowa Wieś, Żabia Wola, Komorów, Ursus, Podkowa Leśna,

FLESCH NIERUCHOMOŚCI
www.nieruchomosci.flesch.pl
e-mail: nieruchomosci@flesch.pl

05-840 Pruszków
ul.Bolesława Prusa 95
(Al.Wojska Polskiego róg ul.Plantowej)
godziny otwarcia:
pn.-pt. : 9.00-18.00
sobota: 9.00-15.00
tel. (22) 730 33 40 ; 730 33 43

U NAS str. 3

Kolejowy to już historia

KOMUNIKACJA str. 5

Rusza remont torowiska

WYDARZENIA str. 15

MOTOGRODZISKO 2017

Następne wydanie
FLESCH MAZOWSZA ukaże się
13 września 2017

KOS-BUD
FIRMA OGÓLNOBUDOWLANA
- Budowa domów
- Dachy
- Docieplenia budynków

tel : 518 074 323

SKUP WŁOSÓW
SKUPUJEMY WŁOSY NATURALNE
od 40 cm
NAWET DO 8000 zł/kg
www.polskiewlosy.pl

Więcej info:
669 715 663
508 091 281

FIRMA RAFLEN
oferuje wywóz zbędnych rzeczy:
- opróżnianie piwnic, mieszkań, magazynów
- wywóz mebli, złomu
- pozostałości po remontach
Tel: 502 281 186
www.raflen.pl

jesteśmy
w internecie
www.fleschmazowsza.com.pl

KREDYTY I POŻYCZKI
- Gotówkowe , konsolidacyjne dla FIRM i Rolników
- Specjalna oferta dla osób z komornikiem
- Bez sprawdzania w BIK
- Bankowe i pozabankowe
Zadzwoń: 883 757 868
503 093 651
MD EXPERT
Eksperci Finansowi

WYSOKIE ZAROBKI
PRACA
DLA OPIEKUNEK
W NIEMCZECH
Jani International
725 248 935

R E K L A M A

PRUSZKÓW. Drogowcy szykują się do remontu wiaduktu w ciągu ul. Poznańskiej

We wrześniu remont wiaduktu

Kierowcy muszą przygotować się na kolejne utrudnia drogowe w Pruszkowie. Jak informuje Mazowiecki Zarząd Dróg Wojewódzkich, od połowy września do końca października br. planowane jest przeprowadzenie remontu wiaduktu w ciągu ul. Poznańskiej.

O złym stanie technicznym pruszkowskiego wiaduktu mówi się już od dawna. Konstrukcja przeprawy stwarza zagrożenie dla użytkowników ruchu drogowego, dlatego remont wiaduktu stał się jednym z priorytetów Mazowieckiego Zarządu Dróg Wojewódzkich.

Planowane w tym roku prace remontowe objąć mają przede wszystkim umocnienie przyczółków na wiadukcie płytami ażurowymi, naprawę przęseł na wiadukcie oraz wykonanie zabezpieczeń przeciwporażeniowych.

Czy to oznacza, że przeprawa zostanie całkowicie wyłączona z ruchu?

-W trakcie remontu ograniczenia w ruchu będą uzależnione od prowadzanych robót. Jednak na czas remontu obiekt nie zostanie wyłączony z ruchu – zaznacza Monika Burdon, rzecznik prasowy Mazowieckiego Zarządu Dróg Wojewódzkich. – Prace remontowe potrwać mają od połowy września do końca października tego roku – dodaje.

Tekst i foto: **Kinga Rochalska**

WARSZAWA URSUS. Trwa procedura odwołania dyrektora Biblioteki Publicznej

Od września nowy dyrektor

Po informacjach prasowych na temat nieprawidłowości jakie miały miejsce w Bibliotece Publicznej w Ursusie wobec dyrektora placówki wszczęto procedurę odwoławczą.

Przypomnijmy: śledztwo nadzoruje Prokuratura Rejonowa na Ochocie. Dyrektor biblioteki i jego zastępczyni usłyszeli siedem zarzutów. W latach 2010 – 2016 mieli wspólnie wyłudzić z podległej im biblioteki ok. 190 tys. zł, posługując się „nierzetelnymi" dokumentami w rozliczaniu pieniędzy w ramach projektów unijnych. Do zatrzymania doszło 18 kwietnia br.

Mechanizm polegał na zawieraniu umów na fikcyjne usługi z zaprzyjaźnionymi i spokrewnionymi osobami bądź na zawieraniu dodatkowych umów na rzekome usługi świadczone w ramach normalnego stosunku pracy. Czasem towarzyszyło temu podwójne księgowanie wydatków.

Przykładowo kupowano książki i rozliczano zakup równocześnie z budżetu biblioteki i z programu unijnego. Stan inwentarza się zgadzał, ale powstawała nadwyżka kasowa. Wygenerowaną nadwyżkę wyprowadzano na podstawie fikcyjnej umowy.

Jak podał portal „Ursus wiadomości" oficjalny profil Urzędu Dzielnicy Ursus m.st. Warszawy poinformował, że „Procedura odwołania dyrektora Biblioteki Publicznej w Ursusie została wdrożona bezpośrednio po otrzymaniu oficjalnej informacji z Prokuratury Rejonowej Warszawa – Ochota o stawianych dyrektorowi i jego zastępcy zarzutach. Zarząd Dzielnicy wystąpił do Prezydenta (warszawy – przyp. Red.) o przeprowadzenie kontroli finansów placówki; kontrola jest w trakcie. (...) Urząd Dzielnicy Ursus wystąpił do związków zawodowych oraz stowarzyszeń branżowych działających na terenie Warszawy w celu uzyskania opinii w sprawie zasadności odwołania dyrektora biblioteki w Ursusie. W związku ze zwolnieniem lekarskim dyrektora została wyznaczona pracowniczka biblioteki do wykonywania czynności dyrektora. Jednocześnie trwały rozmowy z kandydatami, którym zgodnie z ustawą można by było powierzyć kierowanie biblioteką do czasu przeprowadzenia konkursu. Zarząd dwukrotnie wystąpił do Prezydenta m.st. Warszawy o wyznaczenie kandydata na to stanowisko. Osoba taka została już wyłoniona i obecnie trwa procedura w przedmiocie wydania przez Prezydenta m.st. Warszawy stosownych Zarządzeń - o odwołaniu obecnego dyrektora biblioteki i powołaniu osoby, która czasowo będzie kierowała jednostką kultury. Mamy nadzieję, że procedura zakończy się do końca bieżącego miesiąca, o czym niezwłocznie poinformujemy."

Oprac. **(mg)**

R E K L A M A

Zadzwoń teraz: 666 826 239
GWARANTUJEMY:
- legalną i bezpieczną pracę z pełnymi składkami ZUS od ponad 4200 zł brutto,
- wysokie i pewne zarobki nawet od 10000zł za wyjazd,
- jedna, polska, czytelna umowa
Centrum Rekrutacyjne w Warszawie
Al. Jana Pawła II 34 lok.3, piętro 3, tel.666 826 239
e-mail: m.nogaj@interkadra.pl

Biuro Nieruchomości w Pruszkowie zatrudni
DORADCĘ KLIENTA DS. NIERUCHOMOŚCI
Stawiamy na jakość, profesjonalizm i dobrą atmosferę w pracy.
Od kandydatów oczekujemy:
- pozytywnego nastawienia
- zorganizowania i rzetelności,
- dyspozycyjności,
- umiejętności negocjacyjnych,
- motywacji do pracy oraz do osiągania założonych celów,
Oferujemy:
- stałą pracę w oparciu o sprawdzone i skuteczne standardy działania,
- atrakcyjne wynagrodzenie uzależnione od wyników pracy,
- szkolenia,
- możliwość rozwoju,
- narzędzia niezbędne do pracy.
CV prosimy przesyłać na adres e-mail: a.dzikowska@flesch.pl

FLESCH Mazowsza
ZATRUDNI:
SPECJALISTĘ DO SPRZEDAŻY POWIERZCHNI REKLAMOWEJ
Chcesz dołączyć do naszego zespołu? Mieszkasz w Piastowie, Ursusie, Grodziku Maz. Pruszkowie lub okolicach, a do tego masz „żyłkę handlowca"? Doświadczenie w sprzedaży reklam mile widziane. Zapraszamy do naszego zespołu!
Aplikacje (CV ze zdjęciem) z oświadczeniem o następującej treści:
„Wyrażam zgodę na przetwarzanie moich danych osobowych zawartych w mojej ofercie pracy dla potrzeb niezbędnych do realizacji procesu rekrutacji (zgodnie z ustawą z dn. 29.08.97 roku o Ochronie Danych Osobowych Dz. Ust Nr 133 poz. 883)" prosimy przesyłać na adres:
reklama@flesch.pl

Jesteśmy na
www.facebook.com/Flesch Mazowsza

SKUP, SPRZEDAŻ, SERWIS, AKCESORIA: TEL. KOMÓRKOWYCH
TELKOM www.telefony-pruszkow.pl
ul. Kościuszki 39, Pruszków 05-800
Pn - Pt: 10.00 - 19.00 Sob: 10.00 - 14.00
22 758 65 16 504 304 303
888 308 602
FIRMA TELKOM WSZYSTKIM KLIENTOM ŻYCZY MIŁYCH WAKACJI
ZAPRASZAMY NA ZAKUPY

LG HTC SONY NOKIA SAMSUNG

PRUSZKÓW. Szpital Kolejowy połączył się ze spółką Mazowieckie Centrum Rehabilitacji „STOCER"

Szpital Kolejowy przeszedł do historii

Od 1 sierpnia br. największa pruszkowska placówka medyczna została połączona ze Spółką Mazowieckie Centrum Rehabilitacji „STOCER" Sp z o.o. z siedzibą w Konstancinie-Jeziornie. Tym samym dawna nazwa Szpitala Kolejowego im. Włodzimierza Roeflera przeszła do historii. Władze pruszkowskiej placówki zapewniają, że przyłączenie było konieczne, żeby zapewnić szpitalowi finansowanie.

Planowane zmiany w resorcie zdrowia stwarzały realne zagrożenie likwidacji Szpitala Kolejowego im. dr med. Włodzimierza Roeflera w Pruszkowie. Pod koniec marca br. Sejm uchwalił nowelizację ustawy wprowadzającej tzw. sieć szpitali, czyli grupę placówek, które będą miały zagwarantowane pieniądze na leczenie.

Aby otrzymać finansowanie z Narodowego Funduszu Zdrowia, placówki spełniać powinny ściśle określone kryteria. Przede wszystkim powinny prowadzić w pełnym zakresie dwa z pięciu profili tj.: chirurgia ogólna, choroby wewnętrzne, położnictwo i ginekologia, neonatologia lub pediatria.

Szpital Kolejowy mógł zostać bez finansowania

Pruszkowska placówka samodzielnie nie spełniała tych kryteriów, ponieważ prowadziła więcej specjalizacji, ale w węższym zakresie. Niezakwalifikowanie placówki do tzw. sieci szpitali oznaczałoby brak gwarancji finansowania szpitala przez następne cztery lata. Realnym zagrożeniem dla Szpitala Kolejowego w związku z uchwaloną ustawą byłaby więc jego likwidacja.

– Aby wejść do pierwszego poziomu kwalifikacji sieci szpitali trzeba spełnić dwa z pięciu profili. Niestety Szpital Kolejowy spełnia tylko jeden, czyli choroby wewnętrzne. Drugi poziom przewiduje niekoniecznie uzyskanie dwóch profili tylko minimalnej liczby, czyli jednego. W rozporządzeniu minister wskazał, że mogą być to choroby wewnętrzne lub ich 50 proc., ale świadczonych przez jednego świadczeniodawcę na terenie danego powiatu. Trzeci tryb, o którym mówi ustawa: po pozytywnej opinii ministra zdrowia dyrektor może wpisać do sieci taki szpital jak nasz – mówi Prezes Zarządu dawnego Szpitala Kolejowego, Ilona Nasiadka.

Konieczne połączenie z inną placówką

Władze Szpitala Kolejowego podjęły walkę o finansowanie. Rozpoczęła się akcja zbierania podpisów pod listą poparcia, która miała zostać wysłana do ministra zdrowia z prośbą o wpisanie placówki przez ministra do tzw. sieci szpitali.

Niezależnie od tego, organ prowadzący Szpital Kolejowy, czyli zarząd województwa mazowieckiego, podjął decyzję o połączeniu go z innym prowadzonym przez siebie podmiotem – spółką Mazowieckie Centrum Rehabilitacji „Stocer" Sp. z o.o. z siedzibą w Konstancinie-Jeziornie.

Tym samym pruszkowski szpital, 1 sierpnia br., otrzymał gwarancję finansowania przez najbliższe cztery lata. Na razie władze szpitala przy ulicy Warsztatowej w Pruszkowie nie wiedzą, czy od października nadal będą tam funkcjonowały wszystkie dotychczasowe oddziały.

- Szpital w Pruszkowie na tę chwilę będzie funkcjonował w tych samych zakresach co do tej pory – mówi Prezes Zarządu dawnego Szpitala Kolejowego, Ilona Nasiadka. – Mamy do końca września podpisaną umowę z Narodowym Funduszem Zdrowia. Po 1 października (tj. po wejściu w życie tzw. „sieci szpitali" – przyp. red.) możemy dowiedzieć się o zmianach w zakresach, które w tej chwili świadczymy dla naszych pacjentów – dodaje.

Kinga Rochalska
Fot. ***www.pruszkow.pl***

NA SYGNALE

Z narkotykami, bronią i amunicją

Żyrardowscy policjanci z Wydziału Kryminalnego zatrzymali 23-latka, u którego znaleźli amfetaminę, mefedron i marihuanę. Mężczyzna posiadał też broń i amunicję bez wymaganego pozwolenia. Na dodatek kierował samochodem mimo, że miał cofnięte uprawnienia. Teraz młodemu żyrardowianinowi grozi do 8 lat pozbawienia wolności.

23-latka zatrzymali do kontroli drogowej żyrardowscy policjanci. Mężczyzna kierował samochodem mimo, że starosta wydał decyzję o cofnięciu mu uprawnień. Był on już wcześniej notowany i jest dobrze znany stróżom prawa. W pojeździe u młodego mężczyzny funkcjonariusze znaleźli susz roślinny. Mundurowi podejrzewali, że w mieszkaniu żyrardowianina może być więcej narkotyków. Przeczucie ich nie myliło. Po przeszukaniu lokum kryminalni znaleźli ponad 130 gramów narkotyków. Zabezpieczony został mefedron, amfetamina i marihuana, a także sprzęt przeznaczony do porcjowania używek. Ponadto w mieszkaniu mężczyzny policjanci znaleźli broń palną wraz z amunicją, na którą mężczyzna nie posiadał pozwolenia.

23-latek został zatrzymany i przewieziony do policyjnego aresztu. Usłyszał już zarzuty obrotu znacznych ilości środków psychotropowych, posiadania broni palnej i amunicji bez wymaganego pozwolenia oraz kierowania samochodem mimo wydanej decyzji o cofnięciu uprawnień. Decyzją sądu młody żyrardowianin najbliższe trzy miesiące spędzi w areszcie. Grozi mu do 8 lat pozbawienia wolności. **AC**

R E K L A M A

PRUSZKÓW. 400 mieszkań w ramach rządowego programu Mieszkanie Plus

Mieszkanie Plus w Pruszkowie

W ramach rządowego programu Mieszkanie Plus grupa Polnord S.A. wybuduje w Pruszkowie aż 400 mieszkań z wielkiej płyty „na wynajem". Inwestycja zostanie zrealizowana do 2019 roku.

W Pruszkowie powstanie pierwszy w województwie mazowieckim projekt mieszkalny w ramach rządowego programu Mieszkanie Plus. Grupa Polnord S.A. (która zbudowała m.in. Miasteczko Wilanów) poinformowała, że do 2019 roku wybuduje aż 400 mieszkań.

Powstaną one przy ul. Waryńskiego 5/7. Będzie to jednocześnie pierwsze od co najmniej 20 lat tak duże osiedle zbudowane w Polsce w całości w technologii prefabrykowanej, czyli z tzw. wielkiej płyty. Zamawiane będą gotowe elementy konstrukcji, które na miejscu zostaną złożone. Znacząco skróci to czas pracy jej oraz koszty.

– Wiemy, że zostało wydane pozwolenie na budowę pierwszych 80 lokali. W przyszłym roku te mieszkania mają być oddane do użytku. Obecnie nie znamy zasad na jakich lokale będą rozdzielane i nie wiemy jaka będzie dokładna wysokość czynszu – mówi Andrzej Kurzela, wiceprezydent Pruszkowa.

Zgodnie z założeniami programu Mieszkanie Plus, nie uwzględniając kosztów eksploatacji i mediów, cena najmu wyniesie od 10 do 20 zł za metr kwadratowy. Możliwość najmu z docelowym wykupieniem mieszkania oznacza, że te kwoty będą nieco wyższe, bo ok. 12-24 zł za metr kwadratowy. Po około 30 latach regularnego płacenia czynszu będziemy mogli zostać właścicielami lokalu.

Do udziału w programie Mieszkanie Plus preferowane mają być rodziny wielodzietne o niskich dochodach, jednak także inne osoby będą mogły ubiegać się o najem.

Tekst i foto:
Kinga Rochalska

R E K L A M A

GRODZISK MAZ. W szkołach praca wre

Pierwszy dzwonek tuż, tuż

Niejednokrotnie można usłyszeć o wakacyjnych remontach placówek oświatowych w naszym regionie. Również gmina Grodzisk Mazowiecki doskonale wykorzystuje ten letni czas na przeprowadzenie niezbędnych prac, które dostosują szkoły do potrzeb uczniów.

Ruszyła lawina zakupów szkolnych. Rodzice coraz częściej udają się ze swoimi pociechami na poszukiwania plecaka, zeszytów, kredek i długopisów, a tymczasem szkoły pracują pełną parą aby jak najlepiej przywitać swoich uczniów.

W grodziskiej Szkole Podstawowej nr 2 przy ulicy Westfala od ubiegłego roku trwa remont, który ma dostosować placówkę do wymogów przeciwpożarowych.

– Wciąż trwają prace w Szkole Podstawowej nr 2, które mają odpowiadać wymogom PPOŻ. Remontowane są także klatki schodowe – jak informuje grodziskie Biuro Oświaty, Kultury i Sportu remonty mogą potrwać nawet do zimowych ferii przyszłego roku.

Renowacji podlegają także dwa przedszkola – grodziskie Przedszkole nr 1, w którym trwa wymiana instalacji elektrycznej i cieplnej, oraz Przedszkole nr 7, które również dostosowuje się do wymogów PPOŻ.

Warto także wspomnieć o gimnazjum nr 3, które już od września przemieni się w podstawówkę i tak jak inne placówki ciężko pracuje, aby dostosować się do potrzeb tych najmłodszych pociech. W budynku trwa budowa szatni oraz przebudowa sal, które mają spełniać wymagania młodszych dzieci.

W pozostałych szkołach na terenie gminy trwają kosmetyczne zmiany, bo jak wiadomo wakacje to najlepszy czas, aby coś w sobie zmienić. **AJ**

ŻÓŁWIN. Samodoskonalenie oraz kompetencje społeczne uczniów

Wiedza moją potrzebą

Gmina Brwinów otrzymała dotację na projekt edukacyjny „Wiedza moją potrzebą", który będzie realizowany przez dwa lata w szkole w Żółwinie.

Wartość projektu wynosi 148 056, 25 zł, a kwota pozyskanego dofinansowania ze środków Regionalnego Programu Operacyjnego w ramach Zintegrowanych Inwestycji Terytorialnych to 110 496, 25 zł.

Projekt realizowany będzie w Zespole Szkół w Żółwinie od października 2017 r. do maja 2019 r. Obejmie 151 uczniów klas IV-VII szkoły podstawowej oraz II i III gimnazjum, w tym uczniów z niepełnosprawnościami.

Celem projektu jest wsparcie kompetencji niezbędnych na rynku pracy oraz właściwych postaw i umiejętności takich jak kreatywność, innowacyjność, umiejętność pracy zespołowej i przedsiębiorczość.

Wsparcie dotyczyć będzie podniesienia wiedzy, umiejętności i potencjału edukacyjnego poprzez realizację zajęć dydaktyczno-wyrównawczych z matematyki, języka angielskiego, fizyki, chemii; zajęć rozwijających dla uczniów zdolnych z matematyki i języka angielskiego; kół zainteresowań: informatycznych i szachowych.

W ramach projektu realizowane będą wyjazdy edukacyjne oraz doposażona zostanie baza dydaktyczna szkoły: 24 roboty do nauki programowania i laptop z oprogramowaniem.

Wszystkie działania służyć będą kształtowaniu już w młodym wieku umiejętności i postaw ułatwiających funkcjonowanie w przyszłości na dynamicznie zmieniającym się rynku pracy, a także przyczyni się do kształtowania nawyku uczenia się przez całe życie. Uczniowie będą też mieć wyjazdy edukacyjne do Ośrodka Edukacji Informatycznej i Zastosowań Komputerów w Warszawie na lekcje „Przyroda z komputerem".

Projekt zgodnie z zasadą zrównoważonego rozwoju zaspokaja potrzeby uczniów w zakresie edukacji, samodoskonalenia oraz kompetencji społecznych.

Tekst i foto: **U.G. Brwinów**

URSUS. Wakacyjne remonty w placówkach oświatowych

Trzy miliony na modernizację

Każdego roku, gdy milknie ostatni dzwonek w szkołach i przedszkolach rozpoczynają się remonty. Tym razem zakres modernizacji został poszerzony o prace adaptacyjne, które trzeba przeprowadzić w związku z likwidacją gimnazjów. Kwota przeznaczona na ten cel to ok. 3 mln zł.

Największy zakres prac remontowych zaplanowano w budynkach przy ul Warszawskiej i przy ul. Drzymały, gdzie do tej pory mieściły się gimnazja. Od września staną się one Szkołami Podstawowymi o numerach: 381 i 383. Obecnie trwają prace mające na celu dostosowanie obydwu placówek do nowego profilu działalności tj. budowa przyszkolnych placów zabaw oraz wydzielenie oddziałów dla klas „O".

W szkołach zostaną także wykonane prace remontowe pomieszczeń dydaktycznych, korytarzy, szatni i sanitariatów, łącznie z malowaniem i naprawą posadzek. Gruntowny remont przejdzie dach budynku głównego w SP nr 381. Uszczelnienie komina oraz naprawa poszycia dachowego jest konieczna także nad salą gimnastyczną i łącznikiem w SP nr 383.

Kolejne placówki oświatowe, w których zostaną przeprowadzone remonty to SP nr 4 przy ul. W. Sławka i SP nr 14 mieszcząca się przy ul. gen. K. Sosnkowskiego. Zostaną tam zrealizowane prace dostosowujące poszczególne sale do potrzeb klas 7 i 8. Powstaną m.in. pracownie naukowe: fizyczna, chemiczna i biologiczna. Oprócz bieżących prac remontowych, w SP nr 14 został już wykonany remont sanitariatów na I piętrze. Zamontowano także instalację zamknięć ogniowych drzwi prowadzących na klatki schodowe oraz przeprowadzono remont dachu z likwidacją przecieków i naprawą kominów w budynku.

W SP nr 382 przy ul. Konińskiej, tak jak w innych szkołach, przeprowadzone zostaną prace przystosowujące sale do potrzeb klas 7 i 8, oraz remont instalacji elektrycznej. Duży zakres prac remontowych zaplanowano do realizacji w Zespole Szkół nr 80 mieszczącym się przy ul. Orłów Piastowskich. Do końca wakacji nastąpi w obiekcie wymiana opraw oświetleniowych w salach lekcyjnych oraz remont hali sportowej z uwzględnieniem napraw sanitariatów, szatni, instalacji elektrycznej i wodno-kanalizacyjnej.

Remont czeka również SP nr 11 przy ul. Keniga. Do końca sierpnia br. w placówce zostaną doszczelnione fundamenty części budynku. Instalacja wodno-kanalizacyjna i c.w. zostanie dostosowana do instalacji hydrantowej w budynku szkoły.

Letnie remonty nie omijają także dzielnicowych przeszkoli. W większości placówek już przeprowadzono prace, które obejmowały m.in. przystosowanie sanitariatów i sal do zajęć dla najmłodszych dzieci w przedszkolu, wyremontowanie schodów wejściowych do budynku z remontem tarasów, czy wydzielenie sal do zajęć dydaktycznych.

Izolację ścian fundamentowych części budynku, od strony południowej przeprowadzono w przedszkolu nr 194 przy ul. W. Sławka. W przedszkolu nr 343 przy ul. Warszawskiej prowadzony jest obecnie remont pomieszczeń na potrzeby dwóch oddziałów. Przygotowane zostaną także nowe pomieszczenia dydaktyczne z wyposażeniem, wyremontowane korytarze, szatnie, sanitariaty, posadzki, podłogi, instalacja elektryczna i wodno-kanalizacyjna.

Remont pomieszczeń Przedszkola nr 418 przy ul. Szancera pozwoli uruchomić dwa dodatkowe oddziały w placówce.

Oprac. **(mg)**
Fot. ***www.ursus.warszawa.pl***

PRUSZKÓW. Remonty w placówkach

Wakacyjne prace

Czas trwającej ponad dwa miesiące przerwy w nauce wykorzystywany jest na przeprowadzenie prac remontowych w szkołach i przedszkolach. Sprawdziliśmy jakie zmiany czekają pruszkowską młodzież po powrocie z wakacji.

W tym roku miasto Pruszków przeznaczy 770 tys zł na remonty w szkołach podstawowych, gimnazjach, przedszkolach oraz żłobkach. Jakie zmiany czekają placówki?

Przedszkola i żłobki

Jak zapowiadają władze miasta, w przedszkolu miejskim nr 2 nastąpi wymiana posadzki w kuchni, a także zostanie opracowana dokumentacja projektowa na modernizację kuchni – wykonanie wentylacji mechanicznej. W przedszkolu miejskim nr 3 naprawiony zostanie dach oraz wykonana zostanie wentylacja mechaniczna w pomieszczeniach piwnicznych.

Z kolei w przedszkolu miejskim nr 5 zaplanowano wymianę instalacji elektrycznych w pomieszczeniach piwnicznych, a w przedszkolu miejskim nr 6 – modernizację kuchni tj. wykonanie wentylacji mechanicznej oraz wykonanie klimatyzacji w magazynie spożywczym. Remont schodów wejściowych do budynku zaplanowano w przedszkolu miejskim nr 7.

Co więcej, w przedszkolu miejskim nr 8 przeprowadzony zostanie remont sali zajęć wraz z łazienką, zaś w „dziewiątce" wymienione zostaną grzejniki w kilku pomieszczeniach.

W przedszkolu nr 10 oraz w placówce nr 12 zaplanowano remont sali zajęć. Remont dachu oraz modernizacja instalacji c.o miała miejsce w przedszkolu nr 11.

Zmiany czekają także przedszkole miejskie nr 14, gdzie przeprowadzony zostanie remont części tarasu oraz naprawiona zostanie instalacja kanalizacyjna. Natomiast w przedszkolu nr 13 przewidziano jedynie dostawę i montaż markiz przeciwsłonecznych przy trzech salach.

Prace remontowe zaplanowano także w żłobku nr 1, gdzie przeprowadzona zostanie modernizacja kuchni – wykonanie instalacji wentylacji mechanicznej oraz opracowana zostanie dokumentacja projektowa na wymianę instalacji wodno – kanalizacyjnej.

Remonty w szkołach

Zmiany czekają także pruszkowskie szkoły. W placówce nr 1 zostanie uszczelniona elewacja budynku od strony boiska, natomiast w szkole podstawowej nr 2 oraz nr 3 zostanie wymieniona instalacja elektryczna w kilku salach lekcyjnych. Remont tarasu nad wejściem głównym do budynku oraz wymianę parkietu w sali gimnastycznej zaplanowano w „ósemce". Z kolei w szkołach nr 9 i 10 zostanie przeprowadzony remont dachu.

Włodarze miasta zapowiedzieli naprawę pochylni dla niepełnosprawnych w gimnazjum nr 3, zaś w gimnazjum nr 4 – remont łazienki i pomieszczenia gospodarczego, a także dostosowanie szatni do reformy oświaty.

Inwestycje w placówki oświatowe przewidział także powiat pruszkowski, który odpowiada za pruszkowskie szkoły ponadgimnazjalne. W tym roku powiat przebuduje ogrodzenie przy Zespole Szkół Ogólnokształcących i Sportowych przy ul. Gomulińskiego w Pruszkowie. Przeznaczy 3 mln zł na budowę internatu przy Zespole Szkół.

W budżecie powiatu na 2017 r. przewidziano także kwotę blisko 12 mln zł, która zostanie przeznaczona na budowę siedziby Liceum Ogólnokształcącego im. T. Zana w Pruszkowie.

Tekst i foto: **Kinga Rochalska**

R E K L A M A

NIERUCHOMOŚCI
Nadarzyn
www.n-n.pl
n-n.pl
tel. 22 739 92 66

TU MOŻE BYĆ TWOJA REKLAMA
885 585 001, 601 967 788,
885 585 005, 885 585 006

KOLEJ. Od 3 września br. na co najmniej rok zostanie wstrzymany ruch pociągów

Rusza remont torowiska

Od 3 września br. wstrzymany zostanie ruch pociągów na trasie Warszawa Włochy – Grodzisk Mazowiecki. Remont tej trasy potrwa co najmniej rok. Sprawdziliśmy, jak w tym czasie będzie przebiegała komunikacja zastępcza.

Remont 22-kilometrowego odcinka podmiejskiej linii kolejowej ze stacji Warszawa – Włochy do Grodziska Mazowieckiego wchodzi w zasadniczą fazę. Od 3 września br. będą prowadzone intensywne prace na całkowicie wyłączonej z ruchu linii.

Konieczna modernizacja linii

Po zakończeniu modernizacji, czyli na przełomie 2018 r. i 2019 r., maksymalna prędkość pociągów na linii podmiejskiej wzrośnie do 120 km/h. Czas dojazdu z Grodziska Mazowieckiego do Warszawy Zachodniej ma więc skrócić się o 4-5 minut.

Co więcej, podczas modernizacji wszystkie stacje na trasie mają zostać przystosowane dla osób niepełnosprawnych, a między Brwinowem i Pruszkowem powstanie nowa stacja – Parzniew. Odnowione zostaną także wiaty na peronach.

Dodatkowo powstanie tunel drogowy pod torami przy ul. Działkowej w Pruszkowie. Wcześniej jednak pasażerowie muszą przygotować się na gigantyczne utrudnienia, które potrwają co najmniej rok. Sprawdziliśmy, jak przez ten czas będzie wyglądała komunikacja na trasie Grodzisk Mazowiecki – Warszawa.

Uruchomiona zostanie komunikacja zastępcza

Jak zapowiada przewoźnik, po 3 września br. utrzymane zostaną bezpośrednie połączenia bez postojów na przystankach i stacjach pośrednich między Grodziskiem Mazowieckim a Warszawą. Na czas przebudowy pociągi podmiejskie Kolei Mazowieckich pojadą linią dalekobieżną. Podróżni w dni robocze będą mieli do dyspozycji 46 połączeń do Warszawy.

Podczas porannego szczytu przewozowego pomiędzy godz. 5 a 8 rano w stronę Warszawy wyruszy 13 składów. Po południu od godziny 15 do 20 w stronę Grodziska Mazowieckiego wyruszy zaś 14 pociągów.

Dodatkowo pasażerowie będą mogli skorzystać z zastępczej komunikacji autobusowej. Koleje Mazowieckie planują uruchomienie czterech specjalnych linii autobusowych. Przystanki będą pokrywać się ze stacjami na zamkniętej linii, a dodatkowo w każdym mieście będą 2-3 dodatkowe przystanki na żądanie.

Między Dworcem Zachodnim a Grodziskiem Mazowieckim kursować będzie linia oznaczona ZG. W dni robocze jej autobusy mają jeździć co kwadrans, w dni wolne od pracy – co pół godziny. Czas przejazdu całej trasy oszacowano na 74 – 89 minut. Co więcej, pomiędzy końcowymi stacjami zamkniętego odcinka – Grodziskiem i Milanówkiem – powstanie wahadłowa linia ZM. Autobusy na niej mają jeździć co kwadrans, a ich kursy będą skomunikowane z przyjazdami i odjazdami pociągów ze stacji Grodzisk Mazowiecki. Czas dojazdu z Milanówka do Warszawy Zachodniej autobusem ZG będzie wynosił 62 – 75 min., tymczasem korzystając z ZM i bezpośredniego pociągu do Warszawy ze stacji Grodzisk Mazowiecki czas ten wyniesie 30 – 45 min.

Mieszkańcy Brwinowa do Warszawy dotrą linią ZB. Autobusy pojadą Alejami Jerozolimskimi. Popołudniami co drugi kurs (oznaczony jako ZBa) będzie przebiegał autostradą A2. W szczycie autobusy tej linii mają kursować co 10 min. Podróż do Brwinowa ma potrwać 34 – 45 min.

Mieszkańcy Pruszkowa do Warszawy dojadą linią ZP, na której autobusy w szczycie mają kursować co 5 min. Przejechanie całej trasy ma zająć 33 – 39 min.

Wzajemne honorowanie biletów

Co istotne, Zarząd Transportu Miejskiego (ZTM) ma także zmodyfikować trasy i częstotliwość kursów na kilku istniejących liniach autobusowych. W szczycie autobusy linii 717 z Piastowa mają jeździć co 7,5 minuty i nie będą się zatrzymywać na części przystanków w Warszawie. Natomiast linia 716, łącząca Piastów z Cmentarzem Wolskim będzie obsługiwana większymi – przegubowymi – autobusami.

Z osiedla Ursus – Niedźwiadek w stronę centrum Warszawy dwukrotnie częściej odjeżdżać będą autobusy linii 517, których trasa zostanie dodatkowo skrócona do Placu Trzech Krzyży. Więcej autobusów pojedzie też na liniach 127 i 178.

Wszystkie rodzaje biletów ZTM (w tym jednorazowe) honorowane będą w pociągach Kolei Mazowieckich na odcinku Warszawa Wschodnia – Warszawa Zachodnia (oprócz pociągu „Słoneczny" i innych pociągów komercyjnych), na odcinku Warszawa Wschodnia – Warszawa Służewiec, na odcinku Warszawa Wschodnia – Ożarów Mazowiecki (obowiązuje standardowy zakres honorowania biletów ZTM), a także w autobusach ZB i ZG, z uwzględnieniem stref biletowych.

Bilety Kolei Mazowieckich będą honorowane w pociągach Szybkiej Kolei Miejskiej na odcinku między Warszawą Wschodnią, a stacjami Warszawa Służewiec i Warszawa Lotnisko Chopina. Będą też ważne w szeregu linii autobusowych. Żadnych zmian w tym zakresie nie przewiduje na razie jedynie Warszawska Kolej Dojazdowa.

Tekst i foto:
Kinga Rochalska

R E K L A M A

Modernizacja linii kolejowej 447

Od września przesiądziemy się do komunikacji zastępczej

Od 3 września podróżujących linią kolejową nr 447 czekają zmiany – z Grodziska Mazowieckiego do stacji Warszawa Włochy pojedziemy autobusami komunikacji zastępczej.

Całkowite zamknięcie ruchu na tym odcinku, na okres 12 miesięcy, wiąże się z utrudnieniami dla pasażerów, jednak znacznie przyspieszy prowadzone prace budowlane i skróci czas modernizacji. A przecież najważniejsze jest aby pociągi jak najszybciej wróciły na trasę.

Z pociągu do autobusu

Przez najbliższy rok zastępczą formą komunikacji dla osób, które do tej pory jeździły pociągiem na trasie Grodzisk Mazowiecki – Warszawa, będzie komunikacja autobusowa. Za jej sprawną organizację odpowiada Zarząd Transportu Miejskiego w Warszawie oraz Koleje Mazowieckie we współpracy z PKP Polskimi Liniami Kolejowymi S.A.Rozkład jazdy autobusów został dostosowany do potrzeb podróżnych. Zwiększy się częstotliwość kursowania istniejących linii wewnątrzmiejskich (m.in. autobusy 517 czy 127). Uruchomione zostaną także cztery nowe linie dedykowane mieszkańcom podwarszawskich miejscowości. Do stolicy z Grodziska Mazowieckiego dojedziemy linią ZG, z Brwinowa linią ZB a z Pruszkowa linią ZP. Dodatkowo powstanie linia ZM dowożąca pasażerów z Milanówka do Grodziska Mazowieckiego, skąd będą odjeżdżały pociągi i autobusy do Warszawy. Natomiast mieszkańcy Piastowa mogą spodziewać się wzmocnienia istniejącej linii autobusowej 717 (Piastów – Warszawa) – na trasie pojawi się znacznie więcej autobusów.

Podróż pociągiem nadal możliwa

Mieszkańcy Grodziska Mazowieckiego mogą nadal korzystać z usług kolei (w relacjach ze Skierniewic, Żyrardowa oraz Grodziska Mazowieckiego). Pociągi do Warszawy nie będą się jednak zatrzymywały na przystankach: Milanówek, Brwinów, Pruszków, Piastów, Warszawa Niedźwiadek, Warszawa Ursus i Warszawa Włochy.

A po zakończeniu inwestycji czeka nas…

…podróż szybsza, bardziej komfortowa i bezpieczniejsza. Zmodernizowane zostaną usytuowane na trasie obiekty, takie jak: stacje, przystanki, mosty, wiadukty oraz przejścia podziemne. Na odcinku pojawią się również nowe przejścia podziemne, tunel drogowy w Pruszkowie oraz przystanek w Parzniewie.

Realizacja projektu „Prace na linii kolejowej Warszawa Włochy – Grodzisk Mazowiecki (linia 447)" rozpoczęła się w maju br. Inwestycja o wartości 285 milionów złotych jest współfinansowana przez Unię Europejską z Instrumentu „Łącząc Europę".

www.grodzisk-warszawa.pl

PKP Polskie Linie Kolejowe S.A. | ul. Targowa 74, 03-734 Warszawa | www.plk-sa.pl
www.plk-inwestycje.pl | www.funduszeeuropejskie.gov.pl | www.portalpasazera.pl

Wyłączną odpowiedzialność za treść publikacji ponosi jej autor. Unia Europejska nie odpowiada za ewentualne wykorzystanie informacji zawartych w takiej publikacji.

Projekt „Prace na linii kolejowej Warszawa Włochy – Grodzisk Mazowiecki (linia nr 447)" jest współfinansowany przez Unię Europejską z Instrumentu „Łącząc Europę".

PKP POLSKIE LINIE KOLEJOWE S.A.

Współfinansowane przez Unię Europejską
Instrument „Łącząc Europę"

Kalendarz Imprez Kulturalnych

•Wystawy •Filmy •Koncerty •Spotkania

1 września (piątek)

Godz. 17:00 Cmentarz przy ul. Rakuszanki (Ursus) – złożenie wieńców, zapalenie zniczy z okazji 78 rocznicy wybuchu II wojny światowej;

Godz. 17.30 Pomnik przy ul. Cierlickiej (Ursus) – złożenie wieńców i przemówienie Burmistrza z okazji 78 rocznicy wybuchu II wojny światowej. W uroczystości wezmą udział poczty sztandarowe ze wszystkich szkół z terenu dzielnicy oraz organizacji kombatanckich;

Godz. 18:00 Msza Św. w intencji poległych i Ojczyzny w kościele św. Józefa Oblubieńca NMP przy ul. Sosnkowskiego 34.

2 września (sobota)

Godz. 8:00 Amatorski Turniej Tenisa Stołowego, Hala Sportowa ul. Westfala 3a Grodzisk Mazowiecki;

Godz. 10:00 Mistrzostwa Polski w Dirt Jumpingu, Stadion Miejski ul. Turczynek 7 Milanówek;

Godz. 11:00 „Fotograf przyjechał!" Warsztaty XIX-wiecznej fotografii, na których zobaczyć będzie można historyczne chemikalia, ale także samemu stworzyć starożytną fotografię, pl. Jana Pawła II 2 Pruszków;

Godz. 18:00 koncert Dawida Kwiatkowskiego i Andrzeja Piasecznego z okazji święta miasta Grodziska Mazowieckiego, Park Skarbków ul. Gen. Leopolda Okulickiego, Grodzisk Mazowiecki.

3 września (niedziela)

Dożynki Gminne Nadarzyn (stadion Gminnego Ośrodka Sportu, ul. Żółwińska 20)

Godz. 15:00 Msza Św. Polowa,

Godz. 16:00 Pokaz karate w wykonaniu Mazowieckiego Klubu Karate Kyokushin

Godz. 17:00 Koncert Trio Woźniak/Wachowiak/Kinaszewska,

Godz. 20:30 Jacek Kawalec „Niezapomniany Joe Cocker" – koncert.

Godz.16:00 „Głuchoniemi i niemiecki generał w powstańczych szeregach" – spacer z cyklu „Niedzielne wyprawy szlakiem powstańczej Warszawy". Zapraszają: Maksym Gołoś Starosta Pruszkowski oraz Muzeum Dulag 121. Miejsce zbiórki: Kamienica pod Gigantami, Al. Ujazdowskie 24. Przewidywany czas trwania spaceru: 2, 5 h. Udział bezpłatny.

Godz. 19:00 „Warszawa dla Seniorów" koncert Alicji Majewskiej i Włodzimierza Korcza w sali Teatru Dramatycznego z udziałem kwartetu smyczkowego.

4 września (poniedziałek)

Festiwal obrazy z Conrada

Godz. 18:30 Spotkanie z Jarosławem Siwińskim i Leszkiem Zduniem w restauracji Babie Lato, Spółdzielcza 9, Grodzisk Mazowiecki;

Godz. 19:30 Koncert w sali widowiskowej w CK Grodzisk Mazowiecki: prawykonanie „Opowieści z płytkiego morza" w wykonaniu Jarosława Siwińskiego na podstawie powieści Josepha Conrada „Ocalenie", ul. Spółdzielcza 9 Grodzisk Mazowiecki.

5 września (wtorek)

Godz. 9:00 Gimnastyka dla seniorów. Od września rusza cykl zajęć organizowanych przez Miejski Ośrodek Pomocy Społecznej, ul. Księcia Józefa 1 Pruszków.

10 wrzesień (niedziela)

Godz. 18:00 Koncert Don Vasyl z zespołem z okazji Dożynek Powiatowych, ul. Montwiłła Grodzisk Mazowiecki

godz. 16:00 Europejskie Dni Dziedzictwa 2017:„Dziedzictwo przyrody nieożywionej w Pruszkowie" - spacer historyczny po Pruszkowie. Zapraszają: Maksym Gołoś Starosta Pruszkowski oraz Muzeum Dulag 121. O pochodzeniu licznych pruszkowskich głazów opowiedzą znawcy tematu: prof. UJK dr hab. Maria Górska – Zabielska i dr Ryszard Zabielski. Miejsce zbiórki: Park Bersohna (skwer przy dworcu PKP). Przewidywany czas trwania spaceru: 2 h. Udział bezpłatny.

12 września (wtorek)

Godz. 17:00 Przedsiębiorczy Grodzisk: Wsparcie na wdrażanie operacji w ramach strategii rozwoju lokalnego kierowanego przez społeczność dla mieszkańców z terenu gminy Grodzisk Mazowiecki, sala konferencyjna Centrum Kultury, ul. Spółdzielcza 9.

13 września (środa)

Pl. Jana Pawła II, Pruszków – Bezpłatne Badania Mammograficzne dla kobiet w wieku 50-69 lat w ramach Populacyjnego Programu Wczesnego Wykrywania Raka Piersi. Rejestracja telefoniczna: 58 767 34 55 lub 58 767 34 77.

Zebrała: **AJ**

ZAPRASZAMY

U NAS. Profesjonalne warsztaty rysunku i malarstwa dla dzieci i młodzieży w milanowskim „Kurniku"

Rysuj i maluj jak Picasso i Dali!

***Wszystko może być wykonane dobrze albo źle. Podobnie jest z malarstwem* – Salvador Dali.**

W milanowskim „Kurniku", filii MCK przy ul. Piasta 14, we wrześniu ponownie rozpoczną się profesjonalne warsztaty rysunku i malarstwa dla dzieci i młodzieży. Tobiasz Bułynko, absolwent liceum plastycznego i student warszawskiej ASP, przekazując własne doświadczenia uczy młodych miłośników sztuk pięknych jak świadomie rozwijać plastyczne pasje.

Zajęcia wprowadzają adeptów w świat rysunku, jego narzędzi i technik: od zastosowania ołówków o różnej

twardości, poprzez czarną i białą kredkę na szarym papierze, do tuszu jako wstępu do działania pędzlem. Zajęcia z malarstwa zapoznają uczestników z elementami całego procesu – od szkicu i podmalówki, po pracę skończoną, uczą mieszania farb i kolorów, pokazują efekty stosowania tempery, pasteli olejnych i kredek akwarelowych.

Postrzeganie i obserwacja świata

Tobiasz Bułynko podkreśla, że w sztukach plastycznych nie chodzi jedynie o techniki i narzędzia, ale o wypracowanie w sobie specjalnego sposobu postrzegania i obserwacji świata. Uczestnicy zajęć zachęcani są, by uważnie patrzeć na świat w kategoriach istotnych dla malarstwa.

Jedną z nich jest światłocień – malarz musi obserwować, jak działa światło, jak zmieniają się kolory, jak pada cień zależnie od tego, skąd pada światło.

-Żeby umieć zobaczyć, że to co oświetlone jest najciekawsze. Że cienie są zazwyczaj zimne, a tam gdzie pada światło jest ciepły kolor – tłumaczy.

Ważnym sposobem obserwacji świata jest skupienie uwagi na pewnym wycinku rzeczywistości – przy pomocy prostej metody kadrowania palcami.

-Świat jest otwarty, dzieło zamknięte. Dzieciaki muszą umieć wybrać spośród nieskończoności to, co je interesuje najbardziej, wyciąć sobie fragment – wyjaśnia.

Podczas pleneru malarskiego dzieci malowały willę Józefina w Milanówku.

-Starałem się pokazać uczestnikom zajęć, że nie trzeba odtwarzać całego budynku, można się ograniczyć do elementu, który im odpowiada – dodaje.

Przemyślane, zaplanowane działanie

Jednym z kluczowych pojęć teorii sztuki, o którym dzieci uczą się w praktyce, jest kompozycja.

-Trzeba zacząć od tego, jak zakomponować sobie kartkę. Poprawne zakomponowanie to takie, aby zagospodarować jak największą przestrzeń, żeby nie było pustych plam.

Na przykładach znanych dzieł sztuki uczestnicy zajęć uczą się różnicowania rodzajów kompozycji: zamkniętej, gdzie cała treść mieści się w obrazie, oraz otwartej, która w domyśle wychodzi poza obraz.

-To jest wysoki poziom jak na dzieci. Jest to dla nich dobry wstęp, jeśli w przyszłości będą miały zanalizować dzieło sztuki.

Tobiasz Bułynko stara się przekazać dzieciom, że tworzenie dzieła sztuki to od początku do końca działanie zaplanowane, przemyślane.

-Zachęcam, żeby byli świadomi tego co robią. Nie zostawiajmy tego przypadkowi. Ludzie uważają, że artysta nie myśli, pracuje ręką i coś powstaje. To jest zamierzona praca – wyjaśnia.

Niewyrobieni artystycznie odbiorcy dzieł sztuki często mają problem z odczytaniem zamysłu malarza, zwłaszcza kiedy posługuje się symboliką.

-Są elementy, które mają swoje znaczenie. Ktoś przechodzi sobie obok dzieła sztuki i widzi, o ładna praca, na której jest czaszka i zegar, i nic mu to nie mówi. A tu chodzi o przekazanie motywu vanitas, przemijania - tłumaczy.

Zarówno młodzi twórcy, jak i odbiorcy sztuki, aby tworzyć i czytać w języku symboli, muszą najpierw przyswoić język literatury, który operuje podobną symboliką jak język sztuk plastycznych.

Efekt perspektywy i martwa natura

Trzecim, obok światłocienia i kompozycji, pojęciem z zakresu teorii sztuki, z jakim zapoznają się uczestnicy zajęć, jest perspektywa. Jednopunktowa, którą wyznacza punkt na horyzoncie, do którego zbiegają się wszystkie linie poziome, dwupunktowa pomocna w wytyczaniu ulic i budynków oraz perspektywa powietrzna.

-Powietrze wydaje nam się przejrzyste, ale wcale takie nie jest. Im dalej widzimy, tym zachodzi nam taką lekką mgłą. Dlatego drzewa, które są w odległości będą miały bardziej znikomy kolor, niż to co jest na pierwszym planie – naucza.

Dzieci uczą się, że efekt perspektywy można osiągnąć również za pomocą zmiany intensywności koloru.

Martwa natura, przedmioty, budynki w przestrzeni, obiekty architektoniczne – na razie uczestnicy zajęć ćwiczą odwzorowywanie prostych i statycznych elementów rzeczywistości, malowanie postaci i uchwycenie ruchu to wyższy poziom zaawansowania.

Dążenie do perfekcji i szukanie siebie

Zdaniem Tobiasza Bułynko punktem wyjścia dla malarza powinno być dążenie do doskonałości w odwzorowaniu świata, jak robili to dawni mistrzowie – tylko w ten sposób może pokazać, że ma wyrobiony warsztat.

-Muszą zacząć od pewnego dążenia do perfekcji w malarstwie, samokształcenia się, żeby później móc wyrobić własny styl. Jeśli umie się odzwierciedlać rzeczywistość jak najbardziej się da, to jest ten moment, kiedy powinno się przestać to robić i tworzyć własną sztukę. Jeśli ktoś już osiągnie perfekcję, może szukać siebie – zdradza.

Podaje przykład Pabla Picassa, współtwórcy kubizmu, który zanim zaczął tworzyć we własnym kierunku, już osiągnął mistrzostwo w malarstwie tradycyjnym, odzwierciedlającym rzeczywistość.

- Dlatego staram się trzymać wszystko w ryzach i uczyć dzieci, żeby poznawały sztukę jaka była kiedyś, czyli poznawały warsztat.

Ale też nie zabijać w nich wyobraźni – dodaje.

Różnorodność to podstawa

Pomimo opanowania tych samych narzędzi i technik, i opracowywania tych samych tematów, rysunki i obrazy, które powstają na zajęciach, są zróżnicowane.

-O to chodzi w malarstwie, nie o odzwierciedlenie w stu procentach tego co widzimy, tylko o zrobienie swojej wizji tego. Bo nawet jak ustawię martwą naturę, nikt nie robi tego w ten sam sposób, nigdy nie użyje tych samych kolorów -wyjaśnia.

W miarę opanowywania warsztatu dzieci operują też taką techniką, jaka najbardziej im odpowiada.

Prace plastyczne wykonywane przez dzieci są wyrazem indywidualnych różnic w postrzeganiu świata. -Różnice są kolosalne. Są dzieci, które mają tak rozbudowaną wyobraźnię, że nie dopuszczą do siebie tego co widzą, wygra wyobraźnia. Dany element zostanie namalowany, ale przerobiony w głowie dziecka kompletnie nie do poznania. Jeden z uczestników zawsze ożywiał elementy, np. zegarek – musiał mieć oczy, nóżki, musiał żyć. Zawsze są dzieci, które nie będą odzwierciedlać. Są dzieci, które wręcz przeciwnie, starają się kreska po kresce wszystko co widzą powtórzyć. I są dzieci, które nie będą się skupiać na szczegółach – dzieli się swoimi obserwacjami.

Te różne podejścia nie podlegają wartościowaniu, bo sztuka zakłada wielość sposobów postrzegania i działania.

-Każdy przekazuje to co chce. To jest cząstka jego, którą chce przekazać robiąc prace i tego nie można w dziecku zabijać. Robić w zgodzie ze sobą – jeśli ktoś się czuje dobrze w odwzorowaniu, niech to robi, jeśli w abstrakcji – też, jeśli sprawia to radość – dodaje.

Nie tylko talent

Jakie cechy u dziecka sprzyjają osiąganiu rezultatów w sztukach plastycznych? Czy ważny jest talent? Po czym poznać, że dziecko uczęszczające na zajęcia plastyczne podąża swoją własną drogą?

Tobiasz Bułynko wyjaśnia, że w malarstwie i rysunku istotna jest cierpliwość, która nie jest mocną stroną zwłaszcza młodszych dzieci, z drugiej zaś strony malarstwo i rysunek uczą cierpliwości.

-Trzeba stać w miejscu przez półtorej godziny i patrzeć w jeden punkt cały czas. Skupić się, słuchać co się mówi. Pośpiechem się nic nie osiągnie – stwierdza.

W potocznym mniemaniu artysta-malarz to ktoś obdarzony specjalnym talentem, z którym się po prostu urodził. Może się okazać jednak, że na szali przeważą takie cechy jak pracowitość i wytrwałość.

-Niektóre osoby mają dar postrzegania i od razu przerysowywania, lepiej widzą świat i łatwiej im przenosić go na kartkę czy na jakąkolwiek formę plastyczną. Ale są osoby na tyle zdeterminowane, że choćby tego widzenia nie miały, ciężką pracą nadrobią to. Na początku w to nie wierzyłem, ale sztuki plastyczne to coś, czego można się nauczyć – tłumaczy.

Po czym więc poznać, że młody adept sztuk plastycznych podąża właściwą drogą?

-Jeśli u dziecka jest coś takiego, że ma ochotę siedzieć i cierpliwie rysować, to jest najlepszy wyznacznik, że to dziecko powinno iść w tym kierunku. Bo przede wszystkim potrzeba chęci do pracy - odpowiada.

Sylwia Pańków
Fot. ***Joanna Szamota***

WAKACJE. Podsumowanie akcji „lato w mieście"

Różnorodne pomysły na „zabicie" czasu

Tegoroczne wakacje dobiegają końca, lada moment nasze dzieci wrócą do szkoły. Podsumujmy więc ofertę letnich zajęć wakacyjnych, jakie w lipcu i sierpniu były dostępne na terenie naszych miast.

Dzieki porozumieniu Ośrodka Pomocy Społecznej i Zespołu Szkół w Podkowie Leśnej, zorganizowano na przełomie lipca i sierpnia 12-dniowy obóz dla dzieci i młodzieży w wieku 11 – 18 lat na Riwierze Olimpijskiej w Grecji. Uczestnicy spędzali atrakcyjnie czas w jednym z tamtejszych kurortów, dodatkowo podczas podróży autokarem zwiedzili Wiedeń i Budapeszt. Dzięki rozłożeniu opłaty na raty i możliwości zapłaty w dłuższym okresie czasu zainteresowanie wycieczką było ogromne – na wakacje wyjechało aż 86 osób! Fot. ***Robert Jarząbek***

Grodzisk Mazowiecki

„Lato w Mieście" zorganizowane na terenie gminy Grodzisk Mazowiecki przez Centrum Kultury zebrało ogromną liczbę uczestników. Bezpłatne zajęcia, finansowane przez gminę i przeznaczone dla dzieci w wieku 6-13 lat, odbywały się w lipcu i sierpniu w salach Centrum Kultury oraz w podlegających mu świetlicach: w Łąkach i w Kozerkach.

Codzienne, kilkugodzinne warsztaty zostały tak zaprojektowane, aby zapewnić dzieciom zarówno aktywność artystyczną, jak i ruchową, a tradycyjnie największy entuzjazm wzbudzały zajęcia plastyczne – wzbogacone o techniki pracy z wikliną i pracy nad witrażem. W tym roku jako novum wprowadzono gimnastykę korekcyjną, z zadowoleniem przyjętą przez rodziców oraz zajęcia detektywistyczne – rozwijające m.in. logiczne myślenie, spostrzegawczość, koncentrację oraz percepcję zmysłową.

Willa Radogoszcz zaprosiła dzieci na nieodpłatne seanse starych bajek – kreskówek. Z kolei „Lato w Kinie" grodziskiego Centrum Kultury zaoferowało młodym uczestnikom filmy familijne w bardzo niskiej, promocyjnej cenie biletów. W ciągu dwóch miesięcy grodziskie atrakcje dla młodych odbiorców zostały tak rozplanowane, aby stale działo się coś ciekawego.

Milanówek

Milanowskie Centrum Kultury również zorganizowało „Lato w Mieście", a w jego ramach dwie edycje półkolonii, w lipcu i sierpniu. Pod opieką znalazło się ok. 100 dzieci w wieku od 6 do 12 lat, które łącznie przez cztery tygodnie po dziewięć godzin dziennie brały udział w zajęciach kulturalno-edukacyjnych i sportowych.

Na zakończenie każdego tygodnia odbyły się szczególnie lubiane przez dzieci wycieczki, m.in. do Parku Rozrywki w Julinku. Odpłatność była nieduża i obejmowała jedynie koszt obiadków i wycieczek.

W lipcu, po zakończeniu pierwszego turnusu półkolonii, w filii MCK czyli „Kurniku", odbywały się warsztaty, w których wzięło udział ok. 50 młodych uczestników. Instruktorzy i animatorzy przygotowali pomysłowe zajęcia: m.in. muzykowanie na instrumentach skonstruowanych z rzeczy codziennego użytku, szycie maszynowe i ręczne wyszywanie, zabawy ekologiczno-survivalowe, przyspieszony kurs fotografii i malarstwa.

Przez całe wakacje działało Miejskie Podwórko, stworzone przez MCK na terenie dawnego basenu miejskiego. Przez 6 godzin dziennie dziećmi zajmowały się dyżurujące animatorki, organizowane były również ciekawe wydarzenia dla dzieci i młodzieży. Zarówno zajęcia w „Kurniku", jak i na „Miejskim Podwórku" były bezpłatne.

Brwinów

Gminny Ośrodek Kultury w Brwinowie „OKej" również zorganizował „Lato w Mieście". Przez pierwsze dwa tygodnie wakacji ok. setka dzieci w wieku 7-12 lat wzięła udział w codziennych kilkugodzinnych wycieczkach w atrakcyjne miejsca, m.in. do Term Mszczonowskich, do kina, parku linowego, do Puszczy Bolimowskiej.

Od samego początku wakacji do połowy lipca „OKej" zorganizował również półkolonie w swojej filialnej Świetlicy „OWCA" w Owczarni, które zapewniły opiekę mniejszym dzieciom od wczesnych godzin rannych do godz. 17-tej. Pod opieką doświadczonych instruktorek dzieci spędzały czas na zajęciach plastycznych i wspólnych zabawach na świeżym powietrzu, raz w tygodniu jeździły do kina lub na basen.

W ciągu całych wakacji w filialnej świetlicy „OKeja" w Otrębusach pracownia artystyczna Caramel prowadziła komercyjne półkolonie dla dzieci przez 8 godzin dziennie. Mali uczestnicy spędzali czas na zajęciach plastycznych i twórczych zabawach.

Podkowa Leśna

Podobnie jak w poprzednich latach CKiO w Podkowie Leśnej zorganizowało w lipcu Artwakacje, w formie półkolonii, przeznaczone dla dzieci od 7 do 12 lat, trwające przez cztery tygodnie, codziennie po 6 godzin. Z zajęć skorzystało 120 dzieci. Utrzymane były tradycyjnie w konwencji warsztatów artystycznych. Uczestnicy bawili się w staroświeckie zabawy, kręcili filmy, projektowali modę i robili przedmioty ze szkła artystycznego. Każdy tydzień kończył się wielkim finałem i prezentacją rezultatów dla rodziców.

W sierpniu dla starszych uczestników, w przedziale wiekowym 10-14 lat, CKiO zorganizowało trwające po 2 godziny dziennie warsztaty: didżejsko-hiphopowe oraz samby batucady – grupowego muzykowania na instrumentach perkusyjnych, które wywodzi się z tradycji Ameryki Południowej. Te ostatnie okazały się niekwestionowanym hitem. Zajęcia zakończone zostały koncertem.

Podkowiański Ośrodek Pomocy Społecznej zorganizował w sierpniu trzytygodniowe półkolonie, dla dzieci i młodzieży w wieku 7-18 lat, po części odpłatne, po części dofinansowane z Urzędu Miasta. Wychodząc naprzeciw preferencjom młodych uczestników miały one charakter codziennych wycieczek: do kina, na basen, do Term Mszczonowskich, do parku trampolin i wielu innych atrakcyjnych miejsc.

Również podkowiański OPS, w porozumieniu z Zespołem Szkół w Podkowie Leśnej, zorganizował na przełomie lipca i sierpnia 12-dniowy obóz dla dzieci i młodzieży w wieku 11 – 18 lat, na Riwierze Olimpijskiej w Grecji. Uczestnicy spędzali atrakcyjnie czas w jednym z tamtejszych kurortów, dodatkowo podczas podróży autokarem zwiedzili Wiedeń i Budapeszt. Zainteresowanie wycieczką było ogromne – na wakacje wyjechało aż 86 osób. Tak ogromna frekwencja możliwa była m.in. dzięki temu, że opłatę rozłożono na raty, płatne w dłuższym okresie czasu.

Zebrała:
Sylwia Pańków

ROZRYWKA. Aquapark pod Mszczonowem już na przełomie 2018 i 2019 roku

Budowa Park of Poland idzie pełną parą

Pod Mszczonowem trwa budowa Park of Poland, czyli największego parku rozrywki w Polsce. Wszystko wskazuje na to, że Aquapark Suntago Wodny Świat, będący częścią planowanego obiektu, zostanie otwarty już na przełomie 2018 i 2019 roku. Sprawdziliśmy, co obecnie dzieje się na terenie inwestycji.

Park rozrywki Park of Poland pod Mszczonowem to inwestycja, o której słyszymy od lat. W końcu jednak budowa ogromnego parku rozrywki ruszyła. Przedstawiciele spółki Global City Holdings – inwestora inwestycji – zapewniają, że w Park of Poland stworzone będą atrakcje turystyczne dla klientów w każdym wieku, a część z nich będzie działała przez cały rok.

Największy zadaszony park wodny w Europie

Pierwszym etapem Park of Poland ma być największy zadaszony park wodny w Europie – Suntago Wodny Świat. Aquapark będzie składał się z trzech różnych stref tematycznych.

W pierwszej strefie Saunaria znajdzie się ponad 10 różnego rodzaju saun, prywatne gabinety masażu, mineralne baseny zdrowotne oraz solaria. W strefie Relaks goście będą mogli odpocząć w otoczeniu 700 prawdziwych palm, popływać w zakrytym basenie o powierzchni 1 000 m kw. oraz w basenie usytuowanym obok ogrodu o powierzchni 20 000 m kw. z otwieranym w słoneczne dni dachem. W strefie wodnej dżungli Jamango zaplanowano zaś ponad 3 km zjeżdżalni wodnych, w tym najdłuższą krytą zjeżdżalnię w Europie o długości 320 m.

Prace nie są zagrożone

Z wielką ciekawością przyglądamy się budowie wodnego parku rozrywki pod Mszczonowem. Co dzieje się na terenie inwestycji?

– W drugiej połowie lipca zostały wylane pierwsze fundamenty pod słupy w części obiektu, gdzie zlokalizowany będzie basen termalny Suntago – poinformował na portalu społecznościowym Facebook Global City Holding, inwestor obiektu.

Systematycznie także na stronie Park of Poland na portalu społecznościowym Facebook oraz Instagram pojawiają się aktualne zdjęcia z placu budowy. Wygląda więc na to, że prace budowalne przebiegają zgodnie z planem, a otwarcie części parku rozrywki na przełomie 2018 i 2019 roku nie jest zagrożone.

Kinga Rochalska
Fot. ***Facebook/Park of Poland***

PRUSZKÓW. Mieszkańcy skonsultują strefę płatnego parkowania

Wraca temat strefy płatnego parkowania

O strefie płatnego parkowania w Pruszkowie mówi się już od dawna. Wydawałoby się, że władze miasta zrezygnowały z tego pomysłu. Okazuje się jednak, że temat powraca, a zarząd powiatu pruszkowskiego planuje przeprowadzić w tej sprawie konsultacje społeczne.

Idea uruchomienia strefy płatnego parkowania niestrzeżonego w Pruszkowie zrodziła się już kilka lat temu. Głównym zadaniem płatnej strefy byłoby zwiększenie rotacji na miejscach postojowych i tym samym ułatwienie dostępu do sklepów, punktów usługowych, urzędów oraz przychodni.

Strefa płatnego parkowania

Przypomnijmy, że strefa składać miałaby się z trzech różnych podstref: A, B i C. W podstrefach A i C parkowanie byłoby płatne od poniedziałku do piątku w godz. 8.00–18.00, a w strefie B – we wtorki i piątki w godz. 6.00–13.00. Poza tymi godzinami oraz w dni ustawowo wolne od pracy parkowanie miałoby być bezpłatne.

Podstrefa A objąć miałaby ulice w centrum miasta: Kraszewskiego, Kościuszki, Sienkiewicza, Chopina, Lipową (od Al. Armii Krajowej do ul. Kopernika), Potulickiego, Niecałą, Drzymały, Radnych, Niepodległości, Kościelną, Sprawiedliwości, Berenta, Hubala, Kopernika, Prusa (od ul. Powstańców do ul. Miry Zimińskiej-Sygietyńskiej), Ołówkową (od ul. Sienkiewicza do ul. Mokrej) i Ewy.

Podstrefa B objąć miałaby ulice: Komorowską (od ul. Gordziałkowskiego do ul. Ceramicznej), Ceramiczną (od ul. Komorowskiej do ul. Prusa) i Targową, zaś strefa C – parking wzdłuż torów Warszawskiej Kolei Dojazdowej (od ul. Ewy do garaży).

Mimo dalekosiężnych planów, do tej pory projekt nie wszedł w życie. Sprawdziliśmy, czy władze miasta zrezygnowały z pomysłu wprowadzenia strefy płatnego parkowania.

We wrześniu konsultacje społeczne

Okazuje się, że prace nad strefą wstrzymują uzgodnienia pomiędzy władzami miasta a starostwem powiatowym, w którego zarządzie jest większość ważnych dróg znajdujących się w centrum Pruszkowa m.in. Al. Niepodległości, ul. Bolesława Prusa, ul. Sienkiewicza.

- Projekt jest przygotowany, natomiast mamy blokadę ze strony starostwa. Od początku kadencji nie uzyskaliśmy odpowiedzi i zgody na wprowadzenie płatnych stref parkowania na drogach powiatowych – mówi Andrzej Kurzela, wiceprezydent Pruszkowa.

Co na to władze starostwa?

- Jestem przeciwny wprowadzaniu takiego rozwiązania czemu niejednokrotnie dawałem już wyraz. Oczekując, że wobec opłat parkingowych mieszkańcy zdecydują się zrezygnować z własnych samochodów należałoby zapewnić im odpowiednio rozwiniętą komunikację zbiorową. Jej obecny stan w mojej ocenie jest niewystarczający do pełnienia roli alternatywy dla przemieszczania się autem – mówi Maksym Gołoś, starosta pruszkowski. – Niemniej jednak należy pamiętać, że ostateczną decyzję w sprawie podejmie kolegialnie zarząd powiatu. Zarząd na wrzesień tego roku zaplanował przeprowadzenie konsultacji społecznych na ten temat – dodaje Maksym Gołoś.

Kinga Rochalska

NOWOŚCI HANDLOWE

ZAMÓWIENIA: (22) 729 82 23 dzialhandlowy@flesch.pl www.flesch.pl

DYSTRYBUTOR: FLESCH

NOWOŚCI HANDLOWE

ZAMÓWIENIA: (22) 729 82 23 dzialhandlowy@flesch.pl www.flesch.pl

DYSTRYBUTOR: FLESCH

SPRAWDŹ NASZE OFERTY: *www.nieruchomosci.flesch.pl*

NA SPRZEDAŻ

DZIAŁKI

2500/1821/OGS Żabia Wola, Osowiec, budowlana, pow. 1500 m2, cena 157.000 zł
2499/1821/OGS Żabia Wola, Oddział, rolno – budowlana, pow. 18700 m2, cena 748.000 zł
2498/1821/OGS Nadarzyn, Stara Wieś, budowlana, pow. 1184 m2, cena 120.000 zł
2497/1821/OGS Nadarzyn, Rusiec, budowlana, pow. 1100 m2, cena 210.000 zł
2496/1821/OGS Nadarzyn, Rusiec, budowlana, pow. 1300 m2, cena 210.000 zł
2495/1821/OGS Nadarzyn, Urzut, budowlana, pow. 1500 m2, cena 165.000 zł
2494/1821/OGS Pruszków, budowlana, pow. 1500 m2, cena 2.500.000 zł
2487/1821/OGS Stare Babice, Borzęcin Mały, budowlana, pow. 900 m2, cena 185.000 zł
2485/1821/OGS Jaktorów, Chylice, budowlana, pow. 1272 m2, cena 220.000 zł
2477/1821/ODS Brwinów, Owczarnia, budowlana, pow. 900 m2, cena 250.000 zł
2476/1821/OGS Nadarzyn, Rusiec, budowlana, pow. 1422 m2, cena 206.000 zł
2475/1821/OGS Nadarzyn, Rusiec, budowlana, pow. 1500 m2, cena 202.500 zł
2474/1821/OGS Nadarzyn, Rusiec, budowlana, pow. 2339 m2, cena 315.000 zł
2473/1821/OGS Nadarzyn, Rusiec, budowlana, pow. 1200 m2, cena 156.000 zł
2468/1821/OGS Strzeniówka, budowlana, pow. 2300 m2, cena 529.000 zł
2467/1821/OGS Stare Babice, Lipków, budowlana, pow. 2000 m2, cena 790.000 zł
2466/1821/OGS Kanie, budowlana, pow. 1001 m2, cena 200.000 zł
2464/1821/OGS Nadarzyn, inwestycyjna, pow. 5465 m2, cena 1.000.000 zł
2463/1821/OGS Mszczonów, Marków-Świnice, leśna, pow. 21 700 m2, cena 651.000 zł
2455/1821/OGS Kanie, budowlana, pow. 1075 m2, cena 215.000 zł
2454/1821/OGS Tarczyn, Przypki, budowlana, pow. 2000 m2, cena 145.000 zł
2453/1821/OGS Chylice, budowlana, pow. 1800 m2, cena 540.000 zł
2450/1821/OGS Nadarzyn, Stara Wieś, budowlana, pow. 1000 m2, cena 250.000 zł
2449/1821/OGS Nadarzyn, Stara Wieś, budowlana, pow. 1500 m2, cena 250.000 zł
2448/1821/OGS Tarczyn, Przypki, budowlana, pow. 1947 m2, cena 200.000 zł
2448/1821/OGS Tarczyn, Przypki, budowlana, pow. 1947 m2, cena 200.000 zł
2447/1821/OGS Nadarzyn, Stara Wieś, budowlana, pow. 995 m2, cena 135.000 zł
2446/1821/OGS Nadarzyn, Stara Wieś, budowlana, pow. 2073 m2, cena 290.000 zł
2445/1821/OGS Nadarzyn, Stara Wieś, budowlana, pow. 1080 m2, cena 148.000 zł
2443/1821/OGS Tarczyn, Przypki, budowlana, pow. 3000 m2, cena 150.000 zł
2442/1821/OGS Tarczyn, Przypki, budowlana, pow. 9350 m2, cena 374.000 zł
2441/1821/OGS Nadarzyn, budowlana, pow. 2448 m2, cena 625.000 zł
2440/1821/OGS Nadarzyn, budowlana, pow. 1200 m2, cena 300.000 zł
2439/1821/OGS Ożarów Mazowiecki, budowlana, pow. 500 m2, cena 120.000 zł
2437/1821/OGS Brwinów, Owczarnia, pow. 2780 m2, budowlana, cena 5.300.000 zł
2434/1821/OGS Stare Babice, Lipków, budowlana, pow. 2000 m2, cena 790.000 zł
2433/1821/OGS Warszawa, budowlana, pow. 656 m2, cena 540.000 zł
2432/1821/OGS Grodzisk Mazowiecki, Odrano Wola, budowlana, pow. 2339 m2
2426/1821/OGS Tarczyn, Przypki, budowlana, pow. 1212 m2, cena 95.000 zł
2425/1821/OGS Tarczyn, Przypki, budowlana, pow. 1212 m2, cena 95.000 zł
2423/1821/OGS Warszawa, Ursus, budowlana, pow. 555 m2, cena 590.000 zł
2421/1821/OGS Nadarzyn, Walendów, budowlana, pow. 1000 m2, cena 160.000 zł
1479/1821/OGS Strzeniówka, pow. 1500 m2, budowlana, cena 269.000 zł
1070/1821/OGS Pruszków, Żbików, pow. 1670 m2, budowlana, cena 699.000 zł
1073/1821/OGS Teresin, pow. 6900 m2, budowlana, siedliskowa, cena 515.000 zł
708/1821/OGS Leszno, Wyględy, pow. 1000 m2,budowlana, cena 290.000 zł
1237/1821/OGS Pruszków, pow. 580 m2, budowlana, cena 220.000 zł
1134/1821/OGS Puszcza Mariańska, Zator, pow. 3150 m2, siedliskowa, cena 90.000 zł
1262/1821/OGS Ożarów Mazowiecki, pow. 900 m2, budowlana, cena 220.000 zł
1752/1821/OGS Milanówek, pow. 2150 m2, budowlana, cena 249.000 zł
1756/1821/OGS Brwinów, pow. 3150 m2, budowlana, cena 620.000 zł
1735/1821/OGS Komorów, pow. 1500 m2, budowlana, cena 515.000 zł
1708/1821/OGS Nadarzyn, Rusiec, pow. 1478 m2, budowlana, cena 199.500 zł
1692/1821/OGS Strzeniówka, pow. 2000 m2, budowlana, cena 334.000 zł
1651/1821/OGS Nadarzyn, Rusiec, pow. 1000 m2, budowlana, cena 119.000 zł
1600/1821/OGS Nadarzyn, Rusiec, pow. 1200 m2, budowlana, cena 178.000 zł
1596/1821/OGS Nadarzyn, Rusiec, pow. 1500 m2 ,budowlana, cena 210.000 zł
1211/1821/OGS Nadarzyn, pow. 1000 m2, budowlana, cena 230.000 zł
777/1821/OGS Nadarzyn, pow. 1100 m2, budowlana, cena 189.000 zł
244/1821/OGS Nadarzyn, Rusiec, pow. 1500 m2, budowlana, cena 225.000 zł
197/1821/OGS Strzeniówka, pow. 1500 m2, budowlana, cena 270.000 zł
1502/1821/OGS Nadarzyn, Rusiec, pow. 1000 m2, budowlana, cena 155.000 zł
171/1821/OGS Nadarzyn, Urzut, pow. 1001 m2, budowlana, cena 184.000 zł
1341/1821/OGS Warszawa, Siekierki, pow. 696 m2, budowlana, cena 487.000 zł
1769/1821/OGS Ożarów Mazowiecki, pow. 560 m2 ,budowlana, cena 165.000 zł
1145/1821/OGS Raszyn, Sękocin Nowy, pow. 1200 m2, budowlana, cena 249.000 zł
1763/1821/OGS Strzeniówka, pow. 3150 m2, budowlana, cena 630.000 zł
1637/1821/OGS Duchnice, pow. 1350 m2, budowlana, cena 360.000 zł
1653/1821/OGS Grodzisk Mazowiecki, Kozerki, pow. 1427 m2, budowlana, cena 198.000 zł
1228/1821/OGS Teresin, Pawłowice, pow. 3600 m2, budowlana, cena 80.000 zł
795/1821/OGS Komorów, pow. 1000 m2, budowlana, cena 620.000 zł
1644/1821/OGS Nadarzyn, pow. 1500 m2, budowlana ,cena 335.000 zł
1717/1821/OGS Strzeniówka, pow. 2150 m2, budowlana, cena 322.000 zł
806/1821/OGS Piastów, pow. 950 m2, budowlana, cena 550.000 zł
1349/1821/OGS Nadarzyn, Rusiec, pow. 1000 m2, budowlana, cena 195.000 zł
819/1821/OGS Milanówek, pow. 1350 m2, budowlana, cena 375.000 zł
1764/1821/OGS Suchy Las, pow. 1000 m2, budowlana, cena 300.000 zł
1792/1821/OGS Nadarzyn, Urzut, pow. 8600 m2, budowlana, cena 616.000 zł
1502/1821/OGS Nadarzyn, Rusiec, pow. 1000 m2, budowlana, cena 155.000 zł
2039/1821/OGS Nadarzyn, Stara Wieś, pow. 3150 m2, budowlana, cena 540.000 zł
1458/1821/OGS Tarczyn, Kotorydz, pow. 1347 m2, budowlana, cena 107.000 zł
1049/1821/OGS Raszyn, pow. 1820 m2, budowlana, cena 490.000 zł
1998/1821/OGS Nadarzyn, Urzut, pow. 2165 m2, budowlana, cena 440.000 zł
787/1821/OGS Brwinów, Kanie, pow. 900 m2, budowlana, cena 400.000zł
1336/1821/OGS Nadarzyn, Stara Wieś, pow. 1500 m2, budowlana, cena 150.000 zł
457/1821/OGS Brwinów, pow. 2700 m2, budowlana, cena 459.000 zł
2016/1821/OGS Nadarzyn, Strzeniówka, pow. 2000 m2, budowlana, cena 495.000 zł
937/1821/OGS Michałowice, Pęcice, pow. 1008 m2, budowlana, cena 270.000 zł
1425/1821/OGS Nadarzyn, pow. 1000 m2, budowlana, cena 235.000zł
1906/1821/OGS Brwinów, Żółwin, pow. 1000 m2, budowlana, cena 135.000 zł
1050/1821/OGS Raszyn, pow. 3200 m2, budowlana, cena 576.000 zł
1465/1821/OGS Nadarzyn, Rusiec, pow. 1005 m2, budowlana, cena 155.000 zł
1781/1821/OGS Piastów, pow. 1095 m2, budowlana, cena 650.000 zł

1062/1821/OGS Brwinów, pow. 1131 m2, budowlana, cena 329.000 zł
1780/1821/OGS Raszyn, Laszczki, pow. 1018 m2, budowlana, cena 180.000 zł
2024/1821/OGS Brwinów, Kanie, pow. 1500 m2, budowlana, cena 480.000zł
1322/1821/OGS Nadarzyn, Stara Wieś, pow. 1000 m2, budowlana, cena 149.000 zł
1761/1821/OGS Strzeniówka, pow. 2000 m2, budowlana, cena 399.000 zł
1982/1821/OGS Nadarzyn, pow. 1000 m2, budowlana, cena 165.000 zł
1758/1821/OGS Stare Babice, Koczargi Stare, pow. 1050 m2 ,budowlana, cena 400.000 zł
1482/1821/OGS Michałowice, pow. 940 m2, budowlana, cena 550.000 zł
2169/1821/OGS Janki, budowlana, pow. 4500 m2, cena 1.000.000 zł
2168/1821/OGS Nadarzyn, Rusiec, budowlana, pow. 950 m2, cena 159.000 zł
2163/1821/OGS Komorów, budowlana, pow. 1650 m2, cena 678.000 zł
2162/1821/OGS Komorów, budowlana, pow. 1600 m2, cena 644.000 zł
2160/1821/OGS Nadarzyn, Stara Wieś, budowlana, pow. 2500 m2, cena 350.000 zł
2159/1821/OGS Grodzisk Mazowiecki, budowlana, pow. 1745 m2, cena 1.396.000 zł
2158/1821/OGS Grodzisk Mazowiecki, budowlana, pow. 1900 m2, cena 1.520.000 zł
2155/1821/OGS Wycinki Osowskie, budowlana, pow. 1220 m2, cena 85.000 zł
1145/1821/OGS Raszyn, Sękocin Nowy, budowlana, pow.1200 m2, cena 249.000zł
1136/1821/OGS Milanówek, budowlana, pow. 1725 m2, cena 300.000 zł
1134/1821/OGS Puszcza Mariańska, Zator, siedliskowa, pow.3150 m2, cena 90.000zł
1127/1821/OGS Ożarów Mazowiecki, Ołtarzew, inwestycyjna, pow. 2000 m2, cena 640.000zł
1757/1821/OGS Ożarów Maz., Ołtarzew, pow. 1000 m2, budowlana, cena 320.000 zł
1732/1821/OGS Ożarów Mazowiecki, Szeligi, pow. 2600 m2, przemysłowa, cena 790.000 zł
1127/1821/OGS Ożarów Mazowiecki, Ołtarzew, pow.2000 m2, inwestycyjna, cena 640.000zł
2177/1821/OGS Ojrzanów, budowlana, pow. 1001 m2, cena 139.000 zł
970/1821/OGS Kanie, pow. 1005 m2, budowlana, cena 475.000 zł
1890/1821/OGS Pruszków, pow. 700 m2, budowlana, cena 217.000 zł
1886/1821/OGS Pruszków, pow. 1600 m2, budowlana, cena 352.000 zł
1877/1821/OGS Warszawa, Ursynów, budowlana, pow. 900 m2, cena 749.000 zł
1151/1821/OGS Pruszków, pow. 873 m2, budowlana, cena 300.000 zł
1821/1821/OGS Warszawa, Siekierki, pow. 737 m2, budowlana, cena 515.000 zł
1375/1821/OGS Babice Nowe, pow. 1100 m2, budowlana, cena 390.000 zł
1384/1821/OGS Ożarów Maz., Duchnice, pow. 960 m2, budowlana, cena 220.000 zł
1968/1821/OGS Stare Babice, Blizne Łaszczyńskiego, pow. 770 m2, budowlana, cena 525.000zł
1919/1821/OGS Tomaszów Maz., Tresta, pow. 1002 m2,rolna, cena 115.000 zł
1851/1821/OGS Stare Babice, Janów, pow. 735 m2, budowlana, cena 370.000 zł
1825/1821/OGS Brwinów, Domaniew, pow.1570 m2, budowlana, cena 430.000 zł
1759/1821/OGS Nadarzyn, Stara Wieś, pow. 983 m2, budowlana, cena 218.000 zł
1810/1821/OGS Stare Babice, Kwirynów, pow. 800 m2, budowlana, cena 420.000 zł
1466/1821/OGS Nadarzyn, Parole, pow. 1000 m2, budowlana, cena 100.000 zł
2023/1821/OGS Brwinów, Otrębusy, pow. 1765 m2, budowlana, cena 499.000 zł
1741/1821/OGS Strzeniówka, pow. 1300 m2, budowlana, cena 225.000 zł
1687/1821/OGS Nadarzyn, Kajetany, pow. 1800 m2, budowlana, cena 340.000 zł
1561/1821/OGS Brwinów, Żółwin, pow. 1250 m2, budowlana, cena 249.000 zł
1984/1821/OGS Nadarzyn, Kajetany, pow. 1065 m2, budowlana, cena 160.000 zł
1967/1821/OGS Podkowa Leśna, pow. 2600 m2, budowlana, cena 550.000 zł
1838/1821/OGS Milanówek, pow. 2200 m2, budowlana, cena 250.000 zł
1880/1821/OGS Nadarzyn, Stara Wieś, pow. 1000 m2, budowlana, cena 149.000 zł
2185/1821/OGS Radziejowice, usługowa, pow. 3200 m2, cena 70.000 zł
1809/1821/OGS Stare Babice, pow. 1000 m2, budowlana, cena 465.000 zł
1774/1821/OGS Stare Babice, Latchorzew, pow. 550 m2, budowlana, cena 359.000 zł
1555/1821/OGS Nadarzyn, Kajetany, pow. 1148 m2, budowlana, cena 178.000 zł
818/1821/OGS Michałowice, Granica, pow. 973 m2, budowlana, cena 730.000 zł
2062/1821/OGS Jaktorów-Kolonia, pow. 2070 m2, budowlana, cena 160.000 zł
2187/1821/OGS Grodzisk Mazowiecki, budowlana, pow. 1000 m2, cena 250.000 zł
2186/1821/OGS Radziejowice, usługowa, pow. 5900 m2, cena 350.000 zł
2075/1821/OGS Jaktorów–Kolonia, pow. 2176 m2, budowlana, cena206.000 zł
2057/1821/OGS Milanówek, pow. 552 m2, budowlana, cena 175.000 zł
891/1821/OGS Piastów, pow. 720 m2, budowlana, cena 410.000 zł
845/1821/OGS Żabia Wola, Musuły, pow. 8100 m2, budowlana, cena 283.000 zł
781/1821/OGS Michałowice, pow. 1000 m2, budowlana, cena 690.000zł
477/1821/OGS Nieporęt ,Rynia, pow. 5200 m2, budowlana, cena 650.000 zł
2423/1821/OGS Warszawa, Ursus, budowlana, pow. 555 m2, cena 590.000 zł
2421/1821/OGS Nadarzyn, Walendów, budowlana, pow. 1000 m2, cena 160.000 zł
2420/1821/OGS Łochów, Pogorzelec, budowlana, pow. 2100 m2, dom pow. 70 m2, cena 290.000 zł

DOMY

1621/1821/ODS Brwinów, wolnostojący, 4 pokoje, pow. 140 m2, działka 1400 m2, cena 370.000 zł
1619/1821/ODS Władysławów, stan deweloperski, wolnostojący, 4 pokoje, pow. 93 m2, działka 1000 m2, cena 450.000 zł
1622/1821/ODS Stara Wieś, stan deweloperski, wolnostojący, 6 pokoi, pow. 180 m2, działka 1090 m2, cena 560.000 zł
1617/1821/ODS Nowa Wieś, wolnostojący, 11 pokoi, pow. 350 m2, działka 1200 m2, cena 950.000 zł
1624/1821/ODS Michałowice, wolnostojący, 5 pokoi, pow. 180m2, działka 903m2, cena 1.329.000 zł
1625/1821/ODS Michałowice, wolnostojący, 5 pokoi, pow. 195 m2, działka 1100 m2, cena 1.330.000 zł
1620/1821/ODS Janki, wolnostojący, stan idealny, 6 pokoi, pow. 300 m2, działka 1000 m2, cena 1.990.000 zł
1618/1821/ODS Huta Żabiowolska, stan deweloperski, wolnostojący, 4 pokoje, pow. 150 m2, działka 1200 m2, cena 590.000 zł

1613/1821/ODS Nadarzyn, Rusiec, wolnostojący, 4 pokoje, pow. 140 m2, działka 1050 m2, cena 630.000 zł

1611/1821/ODS Nadarzyn, Rusiec, wolnostojący, 3 pokoje, pow. 120 m2, działka 1000 m2, cena 669.000 zł

1604/1821/ODS Baranów, Boża Wola, wolnostojący, 5 pokoi, pow. 200 m2, działka 800 m2, cena 670.000 zł

1608/1821/ODS Żyrardów, stan deweloperski, wolnostojący, 7 pokoi, pow. 255 m2, działka 1435 m2, cena 770.000 zł

1614/1821/ODS Rozalin, wolnostojący, 7 pokoi, pow. 240 m2, działka 3000 m2, cena 1.250.000 zł

1612/1821/ODS Nadarzyn, Kajetany, wolnostojący, pow. 147 m2, działka 1045 m2, cena 1.290.000 zł

1603/1821/ODS Ożarów Maz., Płochocin, wolnostojący, 5 pokoi, pow. 260 m2, działka 2000 m2 cena 1.290.000 zł

1594/1821/ODS Wolica, wolnostojący, stan deweloperski, 7 pokoi, pow. 219 m2, działka 1070 m2, cena 985.000 zł

1592/1821/ODS Pęcice, wolnostojący, 5 pokoi, pow. 170 m2, działka 900 m2, cena 1.750.000 zł

1586/1821/ODS Pruszków, wolnostojący, 6 pokoi, pow. 180 m2, działka 320 m2, cena 739.000 zł

1570/1821/ODS Michałowice, bliźniak, stan do wykończenia, 5 pokoi, pow. 150 m2, działka 560 m2, cena 760.000 zł

1567/1821/ODS Nadarzyn, Stara Wieś, wolnostojący, stan deweloperski, 4 pokoje, pow. 170 m2, działka 1000 m2, cena 765.000 zł

1590/1821/ODS Ożarów Maz., Ołtarzew, wolnostojący, stan do wykończenia, 6 pokoi, pow. 250 m2, działka 1250 m2, cena 800.000 zł

1588/1821/ODS Brwinów, bliźniak, 5 pokoi, pow. 140 m2, działka 471 m2, cena 830.000 zł

1573/1821/ODS Warszawa, Ursus, wolnostojący, 7 pokoi, pow. 160 m2, działka 650 m2, cena 999.000 zł

1568/1821/ODS Warszawa, Ursus, wolnostojący, 6 pokoi, pow. 180 m2, działka 977 m2, cena 1.100.000 zł

1583/1821/ODS Grodzisk Maz., wolnostojący, mieszkalno – usługowy, pow. 1300 m2, działka 2800 m2, cena 3.150.000 zł

1574/1821/ODS Warszawa, Ursus, wolnostojący, 6 pokoi, pow. 240 m2, działka 1200 m2, cena 1.490.000 zł

1591/1821/ODS Nasielsk, Dobra Wola, wolnostojący, do drobnego remontu, 2 pokoje, pow. 40 m2, działka 3500 m2, cena 220.000 zł

1523/1821/ODS Grodzisk Mazowiecki, stan deweloperski, bliźniak, 4 pokoje, pow. 150 m2, działka 500 m2, cena 530.000 zł

1524/1821/ODS Grodzisk Mazowiecki, stan deweloperski, bliźniak, 6 pokoi, pow. 160 m2, działka 750 m2, cena 640.000 zł

1519/1821/ODS Nadarzyn, Stara Wieś, 7 pokoi, pow. 300 m2, działka 2000 m2, cena 1.999.000 zł

1516/1821/ODS Łomianki, stan deweloperski, wolnostojący, 4 pokoje, pow. 166 m2, działka 550 m2, cena 737.000 zł

1517/1821/ODS Łomianki, stan deweloperski, wolnostojący, 4 pokoje, pow. 174 m2, działka 610 m2, cena 780.000 zł

1518/1821/ODS Łomianki, stan deweloperski, wolnostojący, 6 pokoi, pow. 175 m2, działka 640 m2, cena 865.000 zł

1521/1821/ODS Piastów, stan surowy zamknięty, wolnostojący, 6 pokoi, pow. 255 m2, działka 975 m2, cena 693.000 zł

1512/1821/ODS Milanówek, stan surowy otwarty, bliźniak, 5 pokoi, pow. 150 m2, działka 500m2, cena 380.000 zł

1508/1821/ODS Grodzisk Maz., Szczęsne, stan deweloperski, 5 pokoi, pow. 160 m2, działka 550 m2, cena 519.000 zł

1502/1821/ODS Raszyn, Falenty, stan deweloperski, pół bliźniaka, 5 pokoi, pow. 215 m2, działka 550 m2, cena 550.000 zł

1499/1821/ODS Pruszków, stan deweloperski, 5 pokoi, pow. 132 m2, działka 390 m2, cena 698.000 zł

1500/1821/ODS Pruszków, stan deweloperski, 5 pokoi, pow. 122 m2, działka 370 m2, cena 698.000 zł

1598/1821/ODS Żabia Wola, wolnostojący, stan deweloperski, 5 pokoi, pow. 110 m2, działka 1000 m2, cena 360.000 zł

1491/1821/ODS Pruszków, segment, 6 pokoi, pow. 238 m2, działka 300m2, cena 999.000 zł

1490/1821/ODS Nowa Wieś, wolnostojący, 5 pokoi, pow. 175 m2, działka 680 m2, cena 700.000 zł

1488/1821/ODS Otrębusy, wolnostojący, 4 pokoje, pow. 167 m2, działka 1535 m2, cena 999.000 zł

1487/1821/ODS Magdalenka, wolnostojący, 3 pokoje, pow. 85 m2, działka 1800 m2, cena 750.000 zł

1484/1821/ODS Nowa Wieś, bliźniak, 5 pokoi, pow. 180 m2, działka 378 m2, cena 650.000 zł

1482/1821/ODS Brwinów, wolnostojący, 5 pokoi, pow. 145 m2, cena 1267 m2, cena 699.000 zł

1472/1821/ODS Pruszków, Ostoja, połowa bliźniaka, 4 pokoje, pow. 200 m2, działka 605 m2, cena 599.000 zł

1465/1821/ODS Grodzisk Maz., Książenice, wolnostojący, stan deweloperski, 6 pokoi, pow. 288 m2, działka 1500 m2, cena 799.000 zł

1467/1821/ODS Nadarzyn, wolnostojący, 5 pokoi, pow. 180 m2, działka 2400 m2, cena 785.000 zł

1468/1821/ODS Rozalin, wolnostojący, 4 pokoje, pow. 185 m2, działka 1200 m2, cena 895.000 zł

1444/1821/ODS Kuklówka Zarzeczna, pow. 318 m2, działka 1500 m2, 7 pokoi, cena 890.000 zł

1441/1821/ODS Nadarzyn, pow. 200 m2, działka 1000 m2, 5 pokoi, cena 930.000 zł

1451/1821/ODS Milanówek, pow. 340 m2, działka 1402 m2, 3 pokoje, cena 790.000 zł

1445/1821/ODS Nadarzyn, pow. 540 m2, działka 3000 m2, 6 pokoi, cena 1.200.000 zł

1443/1821/ODS Brwinów, pow. 230 m2, działka 1300 m2, 5 pokoi, cena 1.570.000 zł

1447/1821/ODS Nadarzyn, pow. 350 m2, działka 1100 m2, 7 pokoi, cena 670.000 zł

1438/1821/ODS Nadarzyn, 3 pokoje, pow. 110 m2, działka 1200 m2, cena 780.000 zł

1448/1821/ODS Michałowice, 4 pokoje, pow. 106 m2, działka 916 m2, cena 790.000 zł

1444/1821/ODS Kuklówka Zarzeczna, 7 pokoi, pow. 318 m2, działka 1500 m2, cena 890.000 zł

1436/1821/ODS Pruszków, kamienica, pow. 1000 m2, działka 588 m2, cena 4.000.000 zł

1434/1821/ODS Wycinki Osowskie, pow. 160 m2, 4 pokoje, stan do wykończenia, działka 1500 m2, cena 395.000 zł

1425/1821/ODS Ożarów Maz., Duchnice, 4 pokoje, pow. 85 m2, działka 1405 m2, cena 349.000 zł

1435/1821/ODS Boża Wola, 7 pokoi, pow. 200 m2, działka 800 m2, cena 690.000 zł

1427/1821/ODS Nowa Wieś, 6 pokoi, pow. 300 m2, działka 1000 m2, cena 820.000 zł

1423/1821/ODS Grodzisk Mazowiecki, pow. 250 m2, działka 325 m2, 4 pokoje, cena 448.000 zł

1419/1821ODS Brwinów, pow. 156 m2, działka 1670 m2, 5 pokoi, cena 620.000 zł

1204/1821/ODS Milanówek, wolnostojący, 5 pokoi, pow. 268 m2, cena 810.000 zł

76/1821/ODS Nadarzyn, Urzut, wolnostojący, stan surowy zamknięty, pow. 200 m2, 5 pokoi, cena 320.000 zł

1449/1821/ODS Radziejowice, pow. 131 m2, działka 5900 m2, 4 pokoje, cena 350.000 zł

1457/1821/ODS Sękocin Nowy, pow. 115 m2, działka 380 m2, 5 pokoi, cena 360.000 zł

1458/1821/ODS Sękocin Stary, pow. 115 m2, działka 380 m2, 5 pokoi, cena 479.000 zł

1452/1821/ODS Żółwin, pow. 271 m2, działka 881 m2, 4 pokoje, cena 640.000 zł

1447/1821/ODS Nadarzyn, pow. 350 m2, działka 1100 m2, 7 pokoi, cena 670.000 zł

1448/1821/ODS Michałowice, pow. 106 m2, działka 916 m2, 4 pokoje, cena 790.000 zł

1461/1821/ODS Warszawa, Ursynów, pow. 245 m2, działka 490 m2, 6 pokoi, stan do wykończenia, cena 839.000 zł

845/1821/ODS Michałowice, Nowa Wieś, pow. 270 m2, 6 pokoi, działka 250 m2, cena 690.000 zł

1195/1821/ODS Ożarów Mazowiecki, pow. 190 m2 ,5 pokoi, działka 380 m2, cena 665.000 zł

330/1821/ODS Pruszków, pow. 270 m2, 6 pokoi, działka 250 m2, cena 750.000 zł

1018/1821/ODS Pruszków, pow. 220 m2, 5 pokoi, działka 750 m2, cena 800.000 zł

1236/1821/ODS Nadarzyn, pow. 300 m2, 7 pokoi, działka 1500 m2, cena 730.000 zł

951/1821/ODS Ożarów Mazowiecki, Orły, pow. 200 m2, 3 pokoje, działka 8500 m2, cena 970.000 zł

1189/1821/ODS Nadarzyn, pow. 300 m2, 5 pokoi, działka 2400 m2, cena 724.000 zł

569/1821/ODS Łomianki, Nowy Dziekanów, pow. 220 m2, 5 pokoi, działka 600 m2, cena 740.000zł

1253/1821/ODS Nadarzyn, Rusiec, stan surowy otwarty, pow. 215 m2, 5 pokoi, cena 435.000 zł

1216/1821/ODS Otrębusy, pow. 100 m2, 4 pokoje, działka 338 m2,cena 420.000 zł

1366/1821/ODS Pruszków, Parzniew, pow. 100 m2, 4 pokoje, działka 500 m2, cena 360.000 zł

1245/1821/ODS Grodzisk Mazowiecki, pow. 176 m2, 6 pokoi, działka 1080 m2, cena 480.000zł

1218/1821/ODS Żabia Wola, pow. 155 m2, 4 pokoje, działka 1350 m2, cena 790.000 zł

1236/1821/ODS Nadarzyn, pow. 300 m2, 7 pokoi, działka 1500 m2 ,cena 730.000 zł

1057/1821/ODS Łomianki, pow.125 m2, 4 pokoje, działka 700 m2, cena 565.000 zł

1570/1821/ODS Michałowice, bliźniak, stan do wykończenia, 5 pokoi, pow. 150 m2, działka 560 m2, cena 760.000 zł

1567/1821/ODS Nadarzyn, wolnostojący, stan deweloperski, 4 pokoje, pow. 170 m2, działka 1000 m2, cena 765.000 zł

1573/1821/ODS Warszawa, Ursus, wolnostojący, 7 pokoi, pow. 160 m2, działka 650 m2, cena 999.000 zł

1568/1821/ODS Warszawa, Ursus, wolnostojący, 6 pokoi, pow. 180 m2, działka 977 m2, cena 1.100.000 zł

1574/1821/ODS Warszawa, Ursus, wolnostojący, 6 pokoi, pow. 240 m2, działka 1200 m2, cena 1.490.000 zł

1550/1821/ODS Brwinów, wolnostojący, 2 pokoje, pow. 80 m2, działka 1320 m2, cena 390.000 zł

1553/1821/ODS Żelechów, wolnostojący, 4 pokoje, pow. 126 m2, działka 1500 m2, cena 580.000 zł

1533/1821/ODS Grodzisk Mazowiecki, stan surowy zamknięty, bliźniak, 4 pokoje, pow. 122 m2, działka 333 m2, cena 370.000 zł

1532/1821/ODS Grodzisk Mazowiecki, stan deweloperski, bliźniak, 4 pokoje, pow. 122 m2, działka 333 m2, cena 455.000 zł

1534/1821/ODS Otrębusy, stan surowy zamknięty, bliźniak, 5 pokoi, pow. 200 m2, działka 500 m2, cena 495.000 zł

1538/1821/ODS Pęcice, stan surowy otwarty, bliźniak, 3 pokoje, pow. 170 m2, działka 400 m2, cena 495.000 zł

1536/1821/ODS Otrębusy, bliźniak, 5 pokoi, pow. 182 m2, działka 1640 m2, cena 699.000 zł

1535/1821/ODS Żbików, bliźniak, 7 pokoi, pow. 230 m2, działka 324 m2, cena 725.000 zł

1540/1821/ODS Raszyn, stan deweloperski, 6 pokoi, pow. 210 m2, działka 780 m2, cena 840.000 zł

1537/1821/ODS Piastów, kamienica, 8 pokoi, pow. 240 m2, działka 414 m2, cena 926.000 zł

1545/1821/ODS Raszyn, wolnostojący, stan do wprowadzenia, 5 pokoi, pow. 210 m2, działka 780 m2, cena 1.200.000 zł

1528/1821/ODS Nadarzyn, Rozalin, wolnostojący, 3 pokoje, pow. 180 m2, działka 1800 m2, cena 695.000 zł

1527/1821/ODS Brwinów, wolnostojący, 5 pokoi, pow. 138 m2, działka 1864 m2, cena 850.000 zł

1522/1821/ODS Wola Mrokowska, 7 pokoi, pow. 263 m2, działka 2163 m2, cena 1.100.000 zł

MIESZKANIA

3354/1821OMS Brwinów, 3 pokoje, pow. 72 m2, cena 320.000 zł

3356/1821/OMS Ożarów Mazowiecki, stan deweloperski, kawalerka, pow. 36 m2, cena 196.000 zł

3357/1821/OMS Piastów, 2 pokoje, pow. 38 m2, cena 220.000 zł

3349/1821/OMS Piastów, 2 pokoje, pow. 52 m2, cena 225.000 zł

3358/1821/OMS Pruszków, 2 pokoje, pow. 48 m2, cena 223.000 zł

3355/1821/OMS Pruszków, kawalerka, pow. 18 m2, cena 125.000 zł

3353/1821/OMS Pruszków, 3 pokoje, pow. 45 m2, cena 262.000 zł

3352/1821/OMS Pruszków, 3 pokoje, pow. 45 m2, cena 245.000 zł

3351/1821/OMS Pruszków, 2 pokoje, pow. 30 m2, cena 180.000 zł

3350/1821/OMS Pruszków, 2 pokoje, pow. 34 m2, cena 195.000 zł

3348/1821/OMS Pruszków, 2 pokoje, pow. 35 m2, cena 199.000 zł

3347/1821/OMS Warszawa, Włochy, kawalerka, pow. 19 m2, cena 178.000 zł

3343/1821/OMS Pruszków, 2 pokoje, pow. 37 m2, cena 185.000 zł

3338/1821/OMS Pruszków, 2 pokoje, pow. 38 m2, cena 232.000 zł

3339/1821/OMS Piastów, 2 pokoje, pow. 47 m2, cena 247.000 zł

3327/1821/OMS Brwinów, 3 pokoje, pow. 47 m2, cena 205.000 zł

3326/1821/OMS Grodzisk Mazowiecki, 3 pokoje, pow. 55m2, cena 240.000 zł

3330/1821/OMS Milanówek, 2 pokoje, pow. 60 m2, cena 305.000 zł

3332/1821/OMS Piastów, 3 pokoje, pow. 55 m2, cena 306.000 zł

3325/1821/OMS Piastów, 2 pokoje, pow. 48 m2, cena 310.000 zł

3329/1821/OMS Pruszków, kawalerka, pow. 22 m2, cena 145.000 zł

3328/1821/OMS Pruszków, 2 pokoje, pow. 40 m2, cena 245.000 zł

3324/1821/OMS Pruszków, 3 pokoje, pow. 75 m2, cena 450.000 zł

3320/1821/OMS Piastów, 3 pokoje, pow. 64 m2, cena 310.000 zł

3322/1821/OMS Pruszków, 2 pokoje, pow. 48 m2, cena 259.000 zł

3318/1821/OGS Pruszków, 3 pokoje, pow. 59 m2, cena 458.000 zł

3319/1821/OMS Ursus, 2 pokoje, pow. 54 m2, cena 357.000 zł

3315/1821/OMS Ursus, 2 pokoje, pow. 40,5 m2, cena 318.000 zł

3287/1821/OMS Pruszków, Bąki, 2 pokoje, pow. 44 m2, cena 316.000 zł

3293/1821/OMS Brwinów, 3 pokoje, pow. 45 m2, cena 210.000 zł

3299/1821/OMS Grodzisk Mazowiecki, 2 pokoje, pow. 43 m2, cena 195.000 zł

3199/1821/OMS Milanówek, stan deweloperski, 2 pokoje, pow. 40 m2, cena 212.000 zł

Sprzedam mieszkanie w Piastowie

Powierzchnia: 62m2
3 pokoje
I piętro
Ogródek: 200m2
Bardzo dobra lokalizacja
cena: 295.000 zł
kontakt: 665 555 375

ZAINTERESOWAŁA CIĘ NASZA OFERTA, DZWOŃ: (22) 730-33-40

CHCESZ SPRZEDAĆ NIERUCHOMOŚĆ, ZGŁOŚ: (22) 730-33-43

BEZ TABU

Droga Redakcjo

Wyjeżdżamy z mężem na urlop za granicę. Problem polega na tym , że oboje nie posiadamy kont bankowych, boimy się kart, bankomatów. Tyle w dzisiejszych czasach słyszy się o skanowaniu i podrabianiu kart oraz o włamaniach na konta.

Musimy zabrać całą gotówkę przeznaczoną na wyjazd ze sobą.

Jak się zabezpieczyć przed kradzieżą? Co zrobić żeby nie nosić całej gotówki ze sobą, żeby też nie zostawiać w pokoju hotelowym?

Maria 61 l.

Szanowna Pani Mario

Faktycznie wiele się słyszy o włamaniach na konta i podrobionych kartach, faktycznie trzeba być bardzo ostrożnym podczas korzystania z kart płatniczych.

Jednak wyjazd z całą gotówką w przysłowiowej kieszeni też powinien być dobrze przemyślany i solidnie przygotowany.

W pierwszej kolejności powinniście Państwo zadbać o to by na czas podróży podzielić się posiadaną gotówką i rozłożyć ją w możliwie najwięcej miejsc.

Proszę nie trzymać wszystkich pieniędzy w portfelu umieszczonym w kieszeni spodni lub damskiej torebce.

Musimy pamiętać, że to złodziej pilnuje nas a nie my złodzieja.

Sugerowałabym również nie zostawiać gotówki w pokoju hotelowym.

Praktycznie w każdym hotelu istnieje możliwość przechowywania pieniędzy w sejfie, w wielu miejscach jest to usługa bezpłatna, w innych jednak należy wykupić sobie taką możliwość.

Niemniej jednak wtedy macie Państwo pewność, że Wasze środki są zabezpieczone.

Dobrze jest też zrezygnować z noszenia drogocennej biżuterii poza hotelem, warto umieścić ją również w sejfie.

Pamiętajmy, że złodzieje to przeważnie fachowcy i stosują takie chwyty, że zanim się zorientujemy znikną razem z naszymi dobrami.

Wierzę, że wszystko odbędzie się bezpiecznie i po Państwa myśli a urlop będzie niezapomniany.

Katarzyna Włodarczyk

***

Drodzy czytelnicy czekam na Wasze maile na każdy temat: ***redakcja@flesch.pl.***

Na łamach gazety odpowiem Państwu na każde trapiące Was pytanie: gdzie najlepiej zjeść, gdzie kupić tanio i fajnie, jak usunąć plamy z tłuszczu czy jak z pompą oświadczyć się ukochanej.

FLESCH Mazowsza DWUTYGODNIK

Redaguje zespół:
Redaktor naczelny: MARCIN GIZIŃSKI (redakcja@flesch.pl)
Współpraca: KINGA ROCHALSKA, EWELINA WIELGAT, ANNA JASKULSKA, SYLWIA PAŃKÓW - TOMCZAK
Dyrektor artystyczna: ANNA DZIKOWSKA (a.dzikowska@flesch.pl)

ADRES REDAKCJI:
05 – 804 Pruszków
Ul. Bolesława Prusa 95 (róg Plantowej i Wojska Polskiego)
Tel. 22 730 33 41, 885 585 001
e-mail: redakcja@flesch.pl

Zespół Biura Reklamy i Ogłoszeń:
MONIKA MĄCZKA (m.maczka@flesch.pl)
Tel. 885 585 005
WOJCIECH STOLARCZYK (w.stolarczyk@flesch.pl)
Tel. 885 585 006

Biuro reklam i ogłoszeń:
Tel./fax. 22 730 33 41, 885 585 001, 601 967 788
e-mail: reklama@flesch.pl

Redakcja nie zwraca materiałów nie zamówionych i zastrzega sobie prawo do ich skracania.Nie odpowiadamy za treść zamieszczonych reklam i ogłoszeń. Na podstawie art. 25 ust. 1 pkt. 1 b Ustawy z dnia 4 lutego 1994 r. o prawie autorskim i prawach pokrewnych wydawca zastrzega, że dalsze rozpowszechnianie materiałów redakcyjnych opublikowanych w dwutygodniku „FLESCH Mazowsza" zarówno w formie elektronicznej jak i papierowej bez jego zgody jest zabronione.

Wydawca: Bogdan Przewłocki
Rusiec ul. Główna 56,
05-830 Nadarzyn

Druk: ZPR Media S.A.
ul. Matuszewska 14,
02-672 Warszawa

OGŁOSZENIA

Drobne od osób prywatnych za darmo!
Wyslij treść SMS na nr. 885 585 001

DAM PRACĘ:

-**D**uża hurtownia spożywcza w Nadarzynie zatrudni kierowców z kat. B i C tel. 604 492 736

-**D**uża hurtownia w Nadarzynie: soki, napoje, piwo zatrudni Przedstawicieli Handlowych z doświadczeniem tel. 604 492 736, 609 611 029

-**H**urtownia spożywcza w Nadarzynie zatrudni do działu handlowego z jęz.angielskim rekrutacja@flesch.pl

-**H**urtownia spożywcza w Nadarzynie zatrudni do obsługi strony sklepu internetowego z jęz.angielskim rekrutacja@flesch.pl

-**S**kuba Polska Jawczyce zatrudni MAGAZYNIERA umowa o pracę tel. 533 112 012

-**Z**atrudnimy Van Salesów do bezpośredniej sprzedaży produktów spożywczych. Tel. 604 492 736

SZUKAM PRACY:

-**Z**aopiekuję się lub pomogę starszej, samotnej osobie. Tel. 508 238 540

-**Z**aopiekuję się starszą osobą, nawet całododbowo, mam doświadczenie. Tel. 506 387 071

AUTOMOTO:

-**K**olektor ssący do Renault Scenic 1,6 16 V stan bardzo dobry sprzedam. Cena: 50 zł. Tel. 509 635 494

-**K**upię każdego mercedesa sprintera z lat 1995 - 2000. Stan techniczny bez znaczenia. Tel. 668 171 639

-**K**upię każdy samochód osobowy i dostawczy, również rozbity i bez dokumentów. Tel. 519 353 990

-**K**olekcjoner kupi części do polskich, starych motocykli: sokół, sm500, lech, cws, podkowa, niemen, łucznik, perkun, tornedo. Kupię najdrobniejsze części. Tel. 505 529 328

-**K**upię każdego mercedesa sprintera z lat 1995 - 2000. Stan techniczny bez znaczenia. Tel. 668 171 639

-**K**upię stare auta: warszawę, syrenę, fiata, garbusa, nysę, malucha, mikrusa oraz wszelkiego rodzaju części. Mile widziane części karoseryjne. Tel. 516 774 069

-**K**upię starszego mercedesa. Może być do remontu, lub w dobrym stanie. Tel. 668 171 639

-**P**asjonat-hobbysta kupi części do aut z lat PRL-u: fiat 125 p, fiat 126p, warszawa, syrena. Tel. 503 727 186

-**S**okół 600 poj. Kupię części do takiego motocykla: zbiornik paliwa, koła. Tel. 516 774 069

NIERUCHOMOŚCI:

-**B**ramki k. Błonia dom z działką 3 ha przy trasie na Poznań, media. Tel. 505 345 767

-**P**ruszków, bezczynszowe mieszkanie 64 m2 blisko Alej Jerozolimskich sprzedam. Tel. 604 282 420

-**S**przedam działkę 1300 m2 w Komorowie: plan zabudowy bliźniaczej, zabudowana połowa działki – pół bliźniaka 200 m2 + domek gospodarczy i 2 garaże na samochody: ciężarowy i dostawczy. Druga połowa działki przeznaczona na nadbudowanie lub rozbudowę domu. Budynek z lat 70 – tych z cegły szczelinówki (MAX), stropodach kryty blachą. Wszystkie media. Ulica Cicha, stary Komorów, 7 min. do WKD, 3 min. do szkoły, KW. Cena: 1,6 mln. do negocjacji. Tel. 22 758 05 92

-**S**przedam działkę budowlaną w Ruścu, gm. Nadarzyn o pw. 1,34 ha. Tel. 519 812 632

-**S**przedam działki budowlane w Kaniach. Tel. (22) 758 82 74

-**S**przedam w Piastowie zadbane mieszkanie: 30 m2 w bloku 4/4. Cicha, zielona dzielnica. Cena 160 000 zł. Tel. 664 114 764

-**S**zukam pokoju w domku wolnostojącym z ogrodem i z dala od jezdni bo mam koty i małego pieska. Tel. 572 489 137

-**W**ynajmę dwa pomieszczenia (100 i 30 m2) w Ursusie. Tel. Tel. 505 345 767

MATRYMONIALNE:

-**M**iła, serdeczna, uczciwa o młodym wyglądzie i kobiecych kształtach pozna Pana 65 - 75 lat, dżentelmena, uczciwego, wrażliwego, dobrego przyjaciela, bez nałogów z Warszawy. Tel. (22) 635 53 38 od 12.00 do 22.00. P.S. gawędziarzom i kłamczuchom dziekuję

-**M**iła, uczciwa, niezależna pozna Pana do lat 60-ciu, prawnie wolnego, zadbanego, kulturalnego, bez nałogów, chętnie zmotoryzowanego. Tel. 693 151 868

-**S**zukam kobiety do spotkań po 50-tce. Tel. 576 374 245

-**W**dowa 64 lata, bez nałogów, średni wzrost i waga, niebrzydka blondynka. Emerytura i własne M. Pozna Pana, tylko wdowca do 70-ciu lat bez nałogów z wł. M poważnie myślącego o życiu z okolic W-wy, najchętniej ze wsi. Tel. 663 504 944

KUPIĘ - SPRZEDAM:

-**A**ntyczne meble, obrazy, srebra, platery, szable, bagnety, orzełki, książki, odznaki, odznaczenia, pocztówki, bibeloty zakupię – za gotówkę. Tel. 504 017 418; 601 336 063

-**D**rewno opałowo-kominkowe, różne. Cena w zależności od gatunku drewna. Tel. 514 640 779

-**K**olekcjoner poszukuje do kupna motocykla z lat 30-tych marki Tornedo. Kupię cały pojazd lub części. Nawiążę kontakt z posiadaczami tego pięknego pojazdu. Tel. 505 529 328

-**K**olekcjoner kupi części do czołgów i samolotów sprzed 1945 r. Interesują mnie nawet drobne części. Dla Ciebie może są bez wartości, a ja dobrze zapłacę. Tel. 505 529 328

-**K**upię wojenne przedmioty: szable, bagnety, hełmy, czapki, mundury, odznaki itd. oraz stare motocykle/części: silniki, ramy, baki, koła, kosze i inne. Tel. 505 529 328

-**K**upię topole na pniu, olchę, i inne. Tel. 514 640 779

-**K**upię stare auta: fiat 125p i 126p, syrena, warszawa, wołga, moskwicz, mikus, zaporożec, wartburg, nysa i inne ciekawe oraz stare motocykle - części. Tel. 505 529 328

-**K**upię stare motocykle z PRL: wsk, wfm, shl, junak, motorynka, komar oraz wszelkie części. Kupię również każdy wózek boczny (kosz). Stan obojętny. Tel. 505 529 328

-**L**epik na gorąco sprzedam ok. 200 kg, cena 250 zł do negocjacji. Tel. 660 930 281 po 15-tej

-**O**kazja: wyprzedaż nowych garniturów w różnych kolorach, bardzo niska cena. Wzrost: 182 cm, obwód klatki piersiowej: 96 cm, obwód pasa: 92 cm. Tel. 660 930 281 po 15-tej

-**P**asjonat starej motoryzacji kupi stare motocykle, części. Płacę gotówką! Tel. 516 774 069

-**P**o likwidacji szrotu sprzedam części do samochodów: resory do Fiata Ducato (4 szt.), hak holowniczy do terenówki Frontiery z atestem; lapmy: przód, tył, rozruszmiki, alternatory do różnych marek starszych aut. Do Mercedesa 123 oblachowanie całego przodu. Głownice do VW i Merc. Tel. 22 758 05 92

-**P**ozłacane ramy do obrazów, listwy sprzedam. Tel. 505 345 767

-**R**aportówkę skórzaną, brązową sprzedam za 40 zł. Tel. 695 681 450

-**S**prawny kompresor sprzedam. Tel. 505 345 767

-**S**przedam 2 opony Bringestone 245/40/17 oraz 2 opony Pirelli 235/35/17. Tel. 574 215 996

-**S**przedam dvd, używane, sprawne. Cena: 40 zł. Tel. 574 215 996

-**S**przedam kask motocyklowy, nowy, cena: 170 zł. Tel. 574 215 996

-**S**przedam krewetki akwariowe, gupiki, molinezje i platki. Tel. 574 215 996

-**S**przedam kożuch damski z kapturem produkcji polskiej z Kurowa, rozmiar 44, kolor brązowy, bardzo mało używany, jak nowy, cena: 300 zł. Tel. 660 930 281 po 15-tej

-**S**przedam nową czarną marynarkę z weluru, cena 50 zł, wzrost: 182 cm, obwód klatki piersiowej: 96 cm. Tel. 660 930 281 po 15-tej

-**S**przedam opony zimowe Pirelli: 195/65/15. Cena: 220 zł za komplet. Tel. 574 215 996

-**S**przedam ponton, stan jak nowy: biało - czerwony, cena: 240 zł. Tel. 574 215 996

-**S**przedam rower rórski, rama męska, cena: 150 zł. Tel. 574 215 996

-**S**przedam witrynę chłodniczą o wymiarach: 1,10/1,20/90. Tel. 696 778 316

-**Z**iemia na podniesienie terenu: czarnoziem, humus. Cena do uzgodnienia. Tel. 514 640 779

-**Ż**yrandol 8-ramienny, mosiężny, wypełniony, tzw. „księstwo warszawskie" sprzedam. Tel. (22) 723 40 99

USŁUGI:

-**D**ezynsekcja - deratyzacja. Skutecznie zwalczamy: prusaki, karaluchy, mrówki, pluskwy, myszy i szczury itp. Kontakt: www.insekt24.pl Tel. 533 780 170

-**O**dkleszczanie. Skuteczne zwalczanie KLESZCZY na Twojej posesji. Kontakt: www.insekt24.pl Tel. 533 780 170

-**S**tolarstwo, schody, podłogi, cyklinowanie, wszystko z drewna. Tel. 608 196 348

-**U**sługi wróżbiarskie: więcej informacji na stronie: ***www.tarocista.pl***

-**Z**iemia na wyrównanie terenu. Czarnoziem, humus. Tel. 514 640 779

RÓŻNE

-**P**oszukuję psa owczarka belgijskiego czarnego do pokrycia suki za opłatą lub otrzymania szczeniaka. Tel 500 185 628

-**P**oszukuję nauczyciela historii: szkoła zawodowa do egzaminu poprawkowego aby przygotować ucznia w miesiącu lipcu. Tel. 500 185 628

R E K L A M A

MIESZKANIA GOTOWE DO WPROWADZENIA

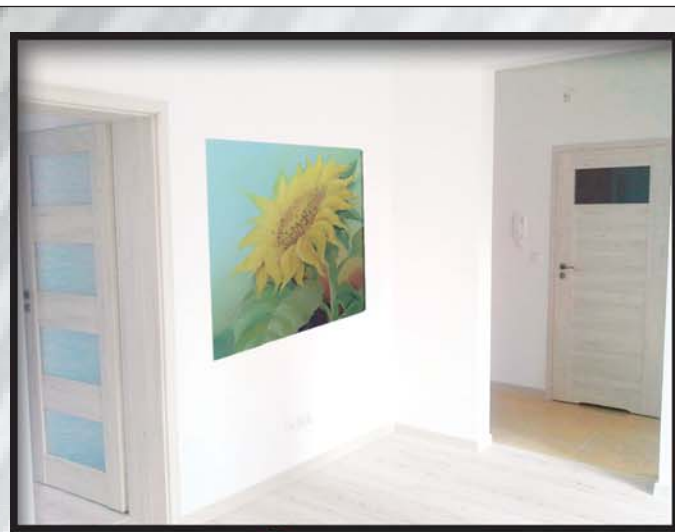
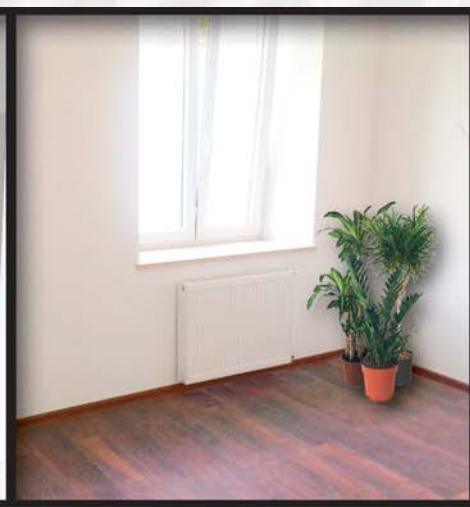
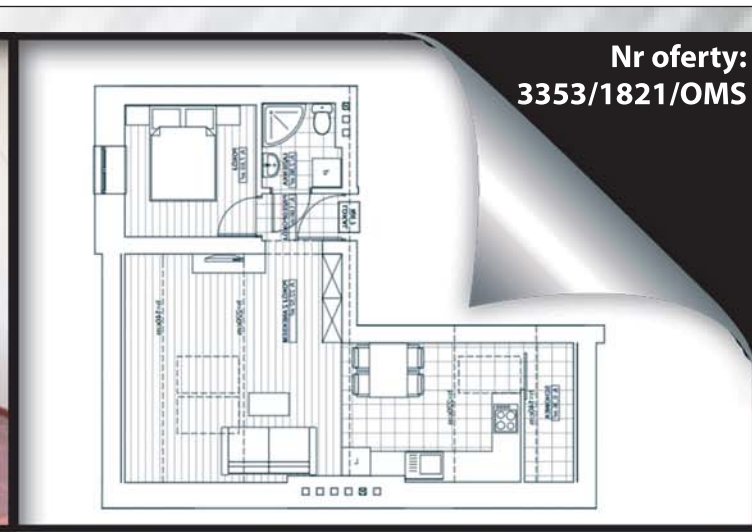

Nr oferty: 3353/1821/OMS

PRUSZKÓW, 3 pokoje, parter, powierzchnia: 45m2, cena: 262.000 zł

Nr oferty: 3352/1821/OMS

PRUSZKÓW, 3 pokoje, parter, powierzchnia: 45m2, cena: 245.000 zł

Nr oferty: 3351/1821/OMS

PRUSZKÓW, 2 pokoje, II piętro, powierzchnia: 30m2, cena: 180.000 zł

Nr oferty: 3348/1821/OMS

PRUSZKÓW, 2 pokoje, I piętro, powierzchnia: 35m2, cena: 199.000 zł

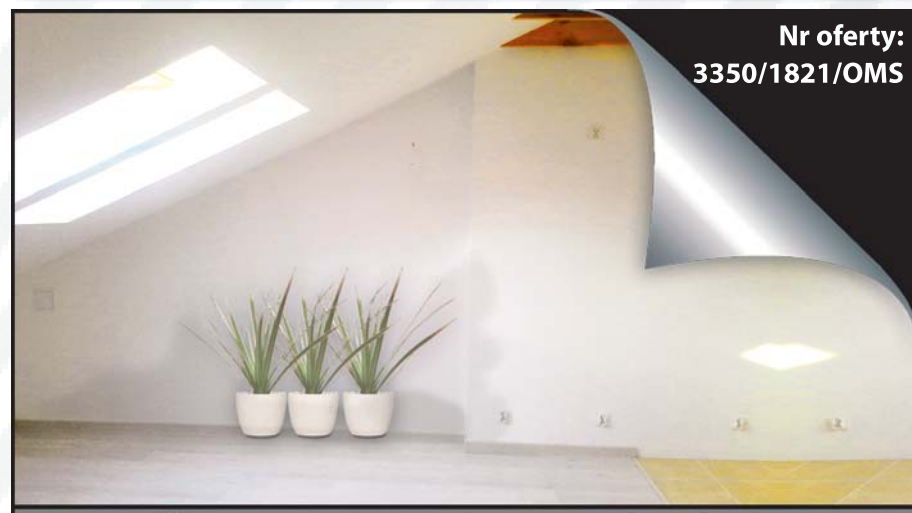

Nr oferty: 3350/1821/OMS

PRUSZKÓW, 2 pokoje, II piętro, powierzchnia: 34m2, cena: 195.000 zł

MIESZKANIA DO WPROWADZENIA OD ZARAZ

KUPUJĄCY NIE PŁACI PROWIZJI !!!

KONTAKT: 605 541 258

PRZYJMIEMY DO SPRZEDAŻY DOMY, DZIAŁKI I MIESZKANIA

KONTAKT: (22) 730 33 40
(22) 730 33 43

ZAPRASZAMY DEWELOPERÓW DO WSPÓŁPRACY PRZY SPRZEDAŻY MIESZKAŃ I DOMÓW

U NAS. Grupa Mocarta na dniach Milanówka

Lata 20, lata 30

Już w sobotę 9 września Milanówek po raz kolejny przeniesie się do lat 20. i 30. W owym klimacie organizatorzy imprezy przygotowali dla mieszkańców miasta mnóstwo atrakcji i niespodzianek, a między innymi występ znanej i chętnie oglądanej Grupy Mocarta.

– Święto Miasta Milanówka to inicjatywa, mająca na celu integrację społeczności lokalnej i pokazanie współczesnego potencjału miasta. Dwudziestolecie międzywojenne to dla Milanówka okres pozytywnych zmian i rozwoju społeczno-kulturalnego. Wracamy do tej atmosfery by pokazać korzenie miasta i przypomnieć mieszkańcom klimat tamtych lat – mówią organizatorzy. Impreza odbędzie się w samym centrum miasta na ulicy Krakowskiej, a także na kortach tenisowych w Milanówku.

Tak jak w poprzednich latach program wydarzeń nawiązuje do lat 20. i 30. W tym roku klimat retro zostanie nieco odświeżony o nowoczesną technologię, mianowicie w mieście pojawi się telebim, na którym organizatorzy będą wyświetlać ciekawostki związane z miastem. Wśród licznych atrakcji będziemy mogli zobaczyć kataryniarza, szczudlarzy, rowerowe riksze oraz wspaniale przebranych w klimacie dwudziestolecia mieszkańców Milanówka.

Imprezę wzbogacać będą rozmaite warsztaty i pokazy. Podczas wydarzenia odbędzie się Swing Spacer, pokaz mody z okresu międzywojennego oraz wybór jednego z najlepszych produktów lokalnych miasta Milanówka. Główną atrakcją sobotniego programu (9 września) będzie znana i lubiana Grupa Mocarta, ale także występ Orkiestry Sentymentalnej, która zaprezentuje „Szlagier Warszawy".

– Wieczór zakończymy potańcówką prowadzoną przez DJ-a Wika oraz Michała Fogga, prawnuka Mieczysława Fogga – opowiadają organizatorzy z Milanowskiego Centrum Kultury. **Anna Jaskulska**

Program:
14:00 Uroczyste rozpoczęcie Święta Miasta Milanówka
14:00 Piosenki z lat 20/30 w wykonaniu uczestników zajęć wokalnych Dariusza Biernackiego w MCK
Od 14:00 warsztaty modowe na stoisku „Modystka i stylistka", miasteczko warsztatowe i animacje dla dzieci
15:00 Spacer swingowy ulicą Kościuszki
16:00 SPOTKANIE AUTORSKIE z Agnieszką Fitkau-Perepeczko
16:40 Rewia mody w reżyserii Roksany Szlaskiej
17:00 Koncert Warszawskiej Orkiestry Sentymentalnej
19:00 Gwiazda wieczoru: Grupa MoCarta - występ muzyczno-kabaretowy
20:30 Potańcówka z Dj Wiką & Dj Foggiem (w ramach XIV Ogólnopolskiego Festiwalu Piosenki Retro im. Mieczysława Fogga).
W trakcie Święta zapraszamy do klimatycznych kawiarenek, ogrodu Bolesława Prusa, miasteczka warsztatowego dla dzieci - gry i zabawy, przejażdżki dorożką, zrobienia okolicznościowego makijażu, a także na warsztaty fotograficzne - cyjanotypie, prezentacja fotografii w XIX wiecznej technice oleju i sprzętu, kiermasz z dawnych lat, rozstrzygnięcie konkursu na Milanowski Produkt Lokalny.
Szczegóły na stronach: www.mckmilanowek.pl i www.milanowek.pl

GRODZISK MAZOWIECKI. Motogrodzsko 2017

MOTO - atrakcje

Jako slogan reklamujący imprezę organizatorzy zapewniali na rozlicznych plakatach „wiele atrakcji ociekających benzyną". Faktycznie, wiele atrakcji ociekało, ale bardzo niskooktanową wodą. Aura nie rozpieszczała uczestników zlotu motocyklistów, który odbył się w Natolinie.

Mimo kłopotów z pogodą udało się zorganizować paradę motocykli, zajęcia z pierwszej pomocy (wraz z ćwiczeniami praktycznymi), pokaz działań strażaków przy wycinaniu osób uwięzionych w rozbitych samochodach. Stanęły kramy z różnościami bliżej lub dalej powiązanymi z motoryzacją. Nie obyło się bez „pańskiej skórki" i waty cukrowej. Na estradzie pojawiły się zespoły „Blueberry Hill Trio", „4 Szmery" i absolutna gwiazda wieczoru – „Wilki". Z powodów atmosferycznych „wyciekł" z programu show kulinarny Tomasza Jakubiaka. Nie odbył się. Z tego samego zapewne powodu bardzo nieliczną obsadę miała, kończąca zlot, msza w intencji szczęśliwego powrotu. **(kf)**

NADARZYN. Świetlica w Parolach otwarta

Miejsce integracji i zabawy

W ostatnią niedzielę sierpnia zgodnie z zapowiedziami została otwarta świetlica w Parolach. Uroczystość rozpoczęła się o godzinie 15.00. Pojawili się na niej samorządowcy wraz z wójtem, duchowni a także mieszkańcy Gminy Nadarzyn.

Otwarcie rozpoczęło się od krótkich przemówień samorządowców, a także historii powstania Parol. Następnie został przedstawiony rys historycznych powstania świetlicy. Osoby zaangażowane w jej budowę otrzymały również pamiątkowe tabliczki, a następnie nastąpiło tradycyjne przecięcie wstęgi i poświęcenie obiektu.

Gdy świetlica była już oficjalnie otwarta, mieszkańcy mogli zwiedzać pomieszczenia, posilić się przygotowanym posiłkiem, a także posłuchać afrykańskiej muzyki granej przez zespół Moribaya.

Na dzieci czekało wiele atrakcji m.in. dmuchańce, malowanie buziek, warsztaty ceramiczne, gigantyczne bańki i wiele innych.

Budowę świetlicy rozpoczęto na początku 2016 roku. Jej powierzchnia użytkowa to prawie 1000 m2 (989,92), a oprócz niej na terenie działki powstało jeszcze boisko do gry w piłkę nożną z nawierzchnią z trawy syntetycznej oraz plac zabaw, siłownia zewnętrzna i boisko do koszykówki. Inwestycja kosztowała 2 963 652,27 zł plus 100 000 wyposażenie.

Tekst i foto: **Ewelina Wielgat**

BRWINÓW. Wielkie bzykanie na Pszczelinie

Międzypokoleniowa zabawa

W związku z ukończeniem modernizacji ul. Pszczelińskiej w Brwinowie, w niedzielę 27 sierpnia odbyła się impreza miejska pod nazwą „Wielkie Bzykanie na Pszczelinie". Organizatorem było Stowarzyszenie „Projekt Brwinów".

Wydarzenie miało charakter imprezy rodzinnej, tłumnie dopisali przedstawiciele wszystkich pokoleń. Było mnóstwo rodzin z dziećmi, pełno młodzieży i ogromna ilość seniorów. Pogoda również szczęśliwie dopisała.

Impreza zorganizowana została z ogromnym rozmachem. Było gwarno, rojno i wesoło. Wpadającą w ucho oprawę muzyczną zapewniał młodzieżowy zespół muzyki ludowej w barwnych, regionalnych strojach łowickich. Ludowe rzewne piosenki miały dużą publiczność, w znacznej mierze spośród seniorów.

Zadbano o wygodę uczestników imprezy, ustawiając wszędzie słomiane, wygodne i malownicze siedziska. Dla dzieci przygotowano kolorowe zabawy plastyczne, rysowanie na asfalcie oraz miasteczko rowerowe, w którym maluchy wytrwale uczyły się zasad ruchu drogowego.

Całe rodziny brały udział w grze miejskiej, głowiąc się zespołowo nad zadaniami. Straż pożarna dawała pokazy gaszenia ognia i otworzyła wnętrza pojazdów dla zaciekawionych dzieci. Policjanci wpuścili maluchy do radiowozów, aby mogły uruchamiać sygnały dźwiękowe.

Imponująco wyglądała oprawa kulinarna imprezy: w ramach pikniku wieprzowego zaserwowano potrawy z grilla, w ogromnych ilościach, które w razie potrzeby mogłyby wyżywić całe miasto.

Była degustacja serów dojrzewających dla chętnych, słone przekąski dla młodzieży, wata cukrowa i obwarzanki dla dzieci, ciepłe i zimne napoje. Ogromną popularnością cieszyły się stragany z różnymi gatunkami miodów.

Możemy sobie tylko życzyć, oby tak świetnie zorganizowanych imprez miejskich było w naszych miasteczkach jak najwięcej.

Tekst i foto: **Sylwia Pańków**

PODKOWA LEŚNA. Piknik historyczno-militarny

Hej, hej ułani!

27 sierpnia w Podkowie Leśnej odbył się piknik historyczno-militarny, zorganizowany z okazji święta pułkowego 2 Pułku Ułanów Grochowskich, polskiej formacji kawaleryjskiej powstałej w 1917r. Pułk brał udział w walkach o granice Rzeczpospolitej podczas I wojny światowej, w czasie wojny polsko – bolszewickiej, w kampanii wrześniowej i w ramach Armii Krajowej w 1944 r.

Obecnie tradycje Pułku przypomina i podtrzymuje Stowarzyszenie Ułanów Grochowskich im. gen. Józefa Dwernickiego, zawiązane w 2003r. przez członków klubu jeździeckiego TKKF „Podkowa". Celem stowarzyszenia jest historyczna rekonstrukcja wizerunku i wyszkolenia polskich kawalerzystów.

Niedzielny piknik poprzedzony został mszą w intencji kawalerzystów z 2 Pułku Ułanów Grochowskich w Kościele św. Krzysztofa. Następnie zrekonstruowany oddział konny, w pełnym umundurowaniu i uzbrojeniu, przemaszerował ulicami Podkowy do Stawiska.

Na terenie Muzeum im. Iwaszkiewiczów rozpoczęły się kolejno pokazy: konnej prezentacji kopii sztandaru pułkowego, którego oryginał po klęsce wrześniowej w 1939r. został wywieziony do Wielkiej Brytanii, następnie pokaz musztry kawaleryjskiej w szyku konnym oraz pokaz konny władania białą bronią: szablą i lancą.

Pokazom towarzyszył komentarz, prezentujący historię i tradycję Pułku (sięgającą czasów powstania listopadowego z 1831r.), wyjaśniający symbolikę barw mundurowych, znaczenie zmiany szyków konnych w terenie oraz mity związane z rodzajem broni używanej przez kawalerię.

Wyjątkowo efektownie i kolorowo prezentowała się kopia munduru kawalerzysty z czasów Królestwa Polskiego oraz kopia munduru galowego z okresu wojny polsko – bolszewickiej, wzorowanego na mundurach armii carskiej.

Po pokazach kawalerzystów przyszła kolej na pokaz jeździecki podkowiańskiego klubu TKKF. Dziewczęta z klubu zaprezentowały, podobnie jak kawalerzyści, umiejętność

zmiany szyków konnych oraz skoków przez przeszkody. W dalszej części pikniku odbyły się przejazdy pojazdów militarnych: transportera opancerzonego tzw. tankietki i ciężarówki wojskowej.

Chętni mogli poćwiczyć jazdę konną pod okiem kawalerzystów, przejechać się pojazdem wojskowym lub bryczką, postrzelać z wiatrówki na strzelnicy. Ostatnim punktem programu był pokaz sokolniczy, podczas którego zaprezentowane zostały przeloty ptaków drapieżnych.

Tekst i foto: **Sylwia Pańków**

R E K L A M A

OFERTY TYLKO U NAS

Mieszkanie na sprzedaż — Pruszków
690 000 PLN — 4 pok., 122 m2

Nr oferty: 2386/1821/OMS

Rok budowy:	2013
Stan:	idealny
Piętro:	1
Typ kuchni:	otwarta
Kontakt	22 730 33 43

Mieszkanie na sprzedaż — Ożarów Mazowiecki
369 000 PLN — 4 pok., 93 m2

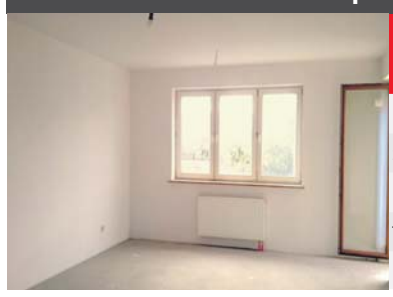

Nr oferty: 2450/1821/OMS

Rok budowy:	2010
Stan:	deweloperski
Piętro:	3/3
Typ kuchni:	oddzielna
Kontakt	22 730 33 40

Mieszkanie na sprzedaż — Warszawa - Wola
475 000 PLN — 4 pok., 58 m2

Nr oferty: 2092/1821/OMS

Rok budowy:	1972
Stan:	dobry
Piętro:	9/15
Typ kuchni:	widna
Kontakt	22 730 33 43

Mieszkanie na sprzedaż — Warszawa - Bemowo
447 000 PLN — 2 pok., 55 m2

Nr oferty: 3030/1821/OMS

Rok budowy:	2010
Stan:	idealny
Piętro:	1
Typ kuchni:	widna
Kontakt	22 730 33 40

Mieszkanie na sprzedaż — Ożarów Mazowiecki
389 000 PLN — 3 pok., 70 m2

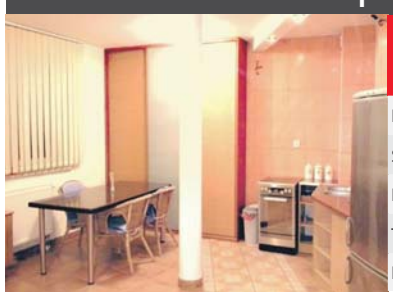

Nr oferty: 3152/1821/OMS

Rok budowy:	2000
Stan:	bardzo dobry
Piętro:	parter
Typ kuchni:	otwarta
Kontakt	22 730 33 43

Mieszkanie na sprzedaż — Grodzisk Mazowiecki
330 000 PLN — 4 pok., 79 m2

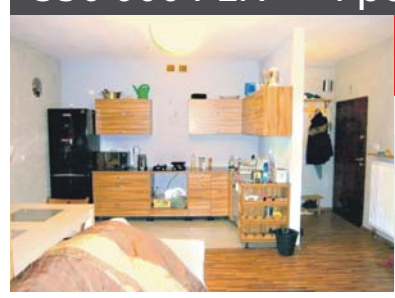

Nr oferty: 3121/1821/OMS

Rok budowy:	2010
Stan:	dobry
Piętro:	2
Typ kuchni:	otwarta
Kontakt	22 730 33 40

Mieszkanie na sprzedaż — Warszawa - Ursus
540 000 PLN — 4 pok., 72 m2

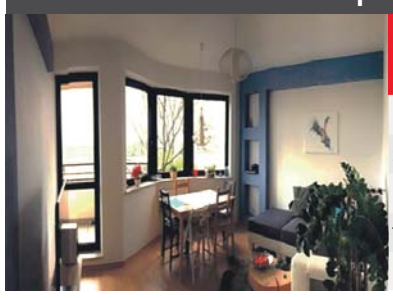

Nr oferty: 3260/1821/OMS

Rok budowy:	2012
Stan:	bardzo dobry
Piętro:	1
Typ kuchni:	widna
Kontakt	22 730 33 43

Dom na sprzedaż — Ożarów Mazowiecki
2 200 000 PLN — 6 pok., 200 m2

Nr oferty: 895/1821/ODS

Rok budowy:	2008
Stan:	idealny
Typ domu	wolnostojący
Pow. działki	1400 m .kw.
Kontakt	22 730 33 40

Dom na sprzedaż — Stare Babice
1 150 000 PLN — 6 pok., 210 m2

Nr oferty: 1202/1821/ODS

Rok budowy:	2000
Stan:	bardzo dobry
Typ domu	wolnostojący
Pow. działki	1500 m .kw.
Kontakt	22 730 33 43

Dom na sprzedaż — Ołtarzew
800 000 PLN — 6 pok., 250 m2

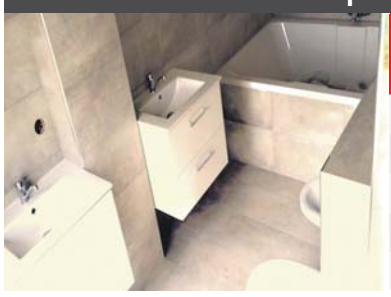

Nr oferty: 1590/1821/ODS

Rok budowy:	2015
Stan:	do wykończenia
Typ domu	wolnostojący
Garaż	TAK
Kontakt	22 730 33 40

Dom na sprzedaż — Ożarów Mazowiecki
699 000 PLN — 4 pok., 165 m2

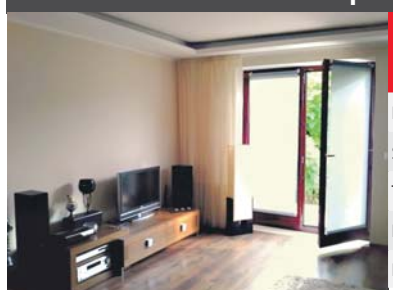

Nr oferty: 1601/1821/ODS

Rok budowy:	1999
Stan:	bardzo dobry
Typ domu	szeregowy
Pow. działki	352 m .kw.
Kontakt	22 730 33 43

Dom na sprzedaż — Duchnice
349 000 PLN — 4 pok., 85 m2

Nr oferty: 1425/1821/ODS

Rok budowy:	1937
Stan:	do remontu
Typ domu	wolnostojący
Pow. działki	1405 m .kw.
Kontakt	22 730 33 40

Działka na sprzedaż — Pruszków
242 000 PLN — 903 m2

Nr oferty: 1359/1821/OGS

Rodzaj działki	rolna
Kształt	prostokąt 15mx60m
Media	w ulicy
Kontakt	22 730 33 43

Działka na sprzedaż — Nadarzyn, Stara Wieś
175 000 PLN — 1200 m2

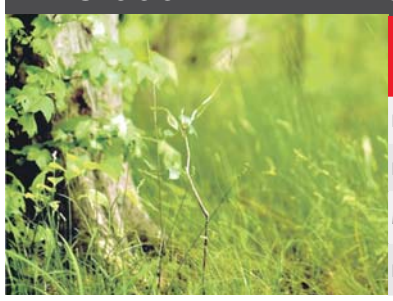

Nr oferty: 2130/1821/OGS

Rodzaj działki	budowlana
Kształt	prostokąt 30mx40m
Media	tak
Kontakt	22 730 33 40

Działka na sprzedaż — Kajetany
635 000 PLN — 4100 m2

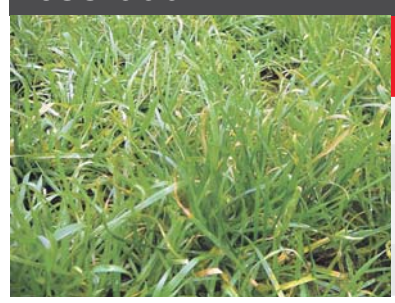

Nr oferty: 2032/1821/OGS

Rodzaj działki	przemysłowa
Kształt	prostokąt 28mx150m
Media	tak
Kontakt	22 730 33 43

CHCESZ SZYBKO I DOBRZE SPRZEDAĆ MIESZKANIE, DOM, DZIAŁKĘ? 22 730-33-40/43

ZATRUDNIMY AGENTÓW - POŚREDNIKÓW NIERUCHOMOŚCI TEL. 604 - 492 - 736