ROK VI NR 14
(CXXII)
3 SIERPNIA
2017
GAZETA BEZPŁATNA
NAKŁAD 30 000
ISSN 2084-6460

FLESCH Mazowsza

Pruszków, Warszawa, Michałowice, Reguły, Piastów, Brwinów, Nadarzyn, Opacz, Raszyn, Jaktorów, Grodzisk Mazowiecki, Milanówek, Nowa Wieś, Żabia Wola, Komorów, Ursus, Podkowa Leśna,

NIERUCHOMOŚCI
FLESCH
www.nieruchomosci.flesch.pl
e-mail: nieruchomosci@flesch.pl

05-840 Pruszków
ul.Bolesława Prusa 95
(Al.Wojska Polskiego róg ul.Plantowej)
godziny otwarcia:
pn.-pt. : 9.00-18.00
sobota: 9.00-15.00
tel. (22) 730 33 40 ; 730 33 43

Następne wydanie *FLESCH MAZOWSZA* ukaże się 30 sierpnia 2017

SKUP WŁOSÓW
SKUPUJEMY WŁOSY NATURALNE
od 40 cm
NAWET DO 8000 zł/kg
www.polskiewlosy.pl

Więcej info:
669 715 663
508 091 281

jesteśmy
w internecie
www.fleschmazowsza.com.pl

PRUSZKÓW. Prace na Al. Jerozolimskich potrwają jeszcze cztery miesiące

Armagedon do końca listopada!

Prace związane z poszerzeniem 800-metrowego odcinka Alei Jerozolimskich przed wjazdem do Pruszkowa miały potrwać do końca sierpnia 2017 r. Niestety już dziś wiadomo, że modernizacja przedłuży się o dodatkowe trzy miesiące.

Poszerzenie „wąskiego gardła" na drodze wojewódzkiej nr 719 przed wjazdem do Pruszkowa było jednym z najdłużej wyczekiwanych przedsięwzięć drogowych w powiecie. W końcu udało się uzyskać wszystkie wymagane zgody. Roboty ruszyły na początku listopada ubiegłego roku.

Wówczas władze Pruszkowa były dobrej myśli. Włodarze spodziewali się, że największe utrudnienia w ruchu potrwają do kwietnia br., a 31 sierpnia br. inwestycja będzie gotowa. Taki termin firma Strabag dostała od Mazowieckiego Zarządu Dróg Wojewódzkich. Wszystko po to, by paraliż komunikacyjny nie nałożył się na planowany na wrzesień początek remontu linii kolejowej.

Trzy miesiące opóźnienia

Niestety wszystko wskazuje na to, że firma Strabag nie dotrzyma planowanego terminu oddania inwestycji. Jak wyjaśnia Mazowiecki Zarząd Dróg Wojewódzkich, opóźnienie spowodowane jest koniecznością wykonania dodatkowej (znacznie większej niż zakładał to projekt) wymiany gruntów nienośnych. Podyktowane było to koniecznością doprowadzenia podłoża rodzimego pod nowo zaprojektowanym układem drogowym do odpowiedniej nośności.

Kolejnym powodem przesunięcia terminu zakończenia prac była konieczność wykonania dokumentacji zamiennej w branży teletechnicznej. Było to konieczne ze względu na napotkane w terenie kolizje z infrastrukturą podziemną, wysoki poziom wód gruntowych oraz nowo wybudowany budynek Centrum Dziedzictwa Kulturowego i brak możliwości wykonania kanalizacji teletechnicznej zgodnie z dokumentacją projektową.

Dokończenie na str. 2

WYSOKIE ZAROBKI
PRACA
DLA OPIEKUNEK
W NIEMCZECH

Jani International
725 248 935

KOS-BUD
FIRMA OGÓLNOBUDOWLANA
• Budowa domów
• Dachy
• Docieplenia budynków

tel : 518 074 323

R E K L A M A

Dokończenie ze str. 1

Dodatkowo w okresie pomiędzy opracowaniem dokumentacji projektowej w zakresie przebudowy kabli teletechnicznych a stanem obecnym, zmianie uległa ilość kabli światłowodowych oraz miedzianych, które należy uwzględnić podczas przebudowy.

Organizacja ruchu bez dużych zmian

Wszystko wskazuje jednak na to, że częściowo modernizacja zakończy się jeszcze w sierpniu.

- Wykonawca podtrzymuje, że od dnia 15.08.2017 r. w stronę Warszawy przejezdne będą dwa pasy ruchu, natomiast w stronę Pruszkowa jeden pas – jezdnia południowa. Natomiast od 15.10.2017 r. przejezdne będą po dwa pasy w obu kierunkach wraz ze skrzyżowaniem – mówi Monika Burdon, Rzecznik Prasowy Mazowieckiego Zarządu Dróg Wojewódzkich. – Zakończenie wszystkich robót przewidziane jest na dzień 30.11.2017 r. – dodaje.

Jednak zanim Aleje Jerozolimskie zostaną udostępnione kierowcom szykują się dodatkowe utrudnienia – wyłączenie z ruchu skrzyżowania DW719 i ul. Bohaterów Warszawy.

– Prace na szczęście mają potrwać zaledwie pięć dni. Od 10 do 15 sierpnia – mówi Andrzej Kurzela, wiceprezydent Pruszkowa.

Jak będzie wyglądała organizacja ruchu podczas remontu? Mazowiecki Zarząd Dróg Wojewódzkich informuje, że objazdy nie ulegną zmianie w stosunku do stanu obecnego. Jedynie podczas przebudowy skrzyżowania możliwe będą czasowe utrudnienia w postaci zwężeń jezdni.

- Dokładny schemat prowadzenia prac zostanie podany po uzgodnieniu i zatwierdzeniu projektu czasowej organizacji przez wykonawcę – informuje Monika Burdon.

Tekst i foto: **Kinga Rochalska**

ŚWIADCZENIA. Zmiany w programie 500 plus

Można już składać wnioski

Od 1 sierpnia można składać nowe wnioski w programie 500 plus. Sprawdziliśmy komu przysługuje świadczenie i jakie zmiany nastąpiły w programie.

Program 500 plus skierowany jest do rodziców oraz opiekunów dzieci do ukończenia przez nie 18. roku życia. Warunkiem otrzymania 500 zł miesięcznie jest posiadanie co najmniej dwójki niepełnoletnich dzieci.

Dla kogo program 500 plus?

Świadczenie przysługuje na drugie i kolejne dziecko niezależenie od dochodu. Takie rodziny nie muszą dokumentować sytuacji finansowej, bowiem kryterium dochodowe nie ma znaczenia przy przyznaniu 500 zł na drugie i kolejne dzieci.

W przypadku rodzin, których dochód wynosi mniej niż 800 zł netto na osobę wsparcie przysługuje rodzicom lub opiekunom również na pierwsze dziecko nawet jeśli jest jedynakiem. Jednak takie rodziny muszą udokumentować swoją sytuację finansową. Przy obliczaniu dochodu na osobę brane są pod uwagę dzieci do 25. roku życia, które pozostają na utrzymaniu rodziców.

Wliczane są także dzieci, które ukończyły 25. rok życia, ale mają orzeczenie o znacznym stopniu niepełnosprawności, jeżeli w związku z tą niepełnosprawnością przysługuje świadczenie pielęgnacyjne lub specjalny zasiłek opiekuńczy albo zasiłek dla opiekuna.

Zmiany w programie

Od 1 października br. władze zapowiadają drobne zmiany w programie, które mają wyeliminować nadużycia wskazane podczas kontroli prowadzonej przez resort rodziny.

Zmiany dotyczą m.in. osób, które osiągają przychody rozliczane zryczałtowanymi formami, czyli kartą podatkową, czy ryczałtem ewidencjonowanym. Takie osoby będą musiały dołączyć do wniosku zaświadczenie z urzędu skarbowego.

Zmiany dotyczą także fikcyjnego rozwiązywania umów o pracę przez beneficjentów. Od października, jeżeli umowa z pracodawcą zostanie rozwiązana, a później te same strony podpiszą kolejną, świadczenie wychowawcze na pierwsze dziecko będzie można otrzymać dopiero po trzech miesiącach. Inna ważna zmiana dotyczy osób, które deklarują, że samotnie wychowują dzieci. Takie osoby, aby otrzymać świadczenie 500 plus, będą musiały mieć zasądzone alimenty.

- Ważne, że te osoby samotne, które nie mają zasądzonych alimentów z różnych powodów, powinny jak najszybciej pójść do sądu złożyć wniosek o powództwo alimentacyjne i bardzo ważne jest, żeby przy tym wniosku złożyły również wniosek o zabezpieczenie powództwa. Wówczas w terminie do 30 dni sąd takie zabezpieczenie wydaje. I to już będzie wystarczające do otrzymania świadczenia z programu „Rodzina 500 plus" – wyjaśnia Olgierd Podgórski z Ministerstwa Rodziny, Pracy i Polityki Społecznej.

Nowe wnioski

Dotychczas złożone wnioski w programie 500 plus obowiązują do 30 września br. Dlatego, aby otrzymać 500 zł od 1 października br., rodzice będą musieli złożyć nowy wniosek. Dokumenty na nowy okres rozliczeniowy, obowiązujący od października tego roku do końca września 2018 r., będą przyjmowane od 1 sierpnia br. do 30 września br.

Jak zapowiada resort rodziny, osobom które złożą wniosek do 30 sierpnia br. przyznanie i wypłacone zostanie świadczenie do 31 października br. Jeżeli zaś wniosek zostanie złożony we wrześniu, wypłata nastąpi nie później niż do 30 listopada br., z wyrównaniem za październik i listopad.

Wszystkie potrzebne formularze zainteresowani znajdą bezpośrednio w gminach. Co więcej, wnioski będzie można złożyć on-line poprzez ministerialny Portal Informacyjno-Usługowy Emp@tia, bankowość elektroniczną, PUE ZUS – Platformę Usług Elektronicznych ZUS oraz ePUAP – elektroniczną Platformę Usług Administracji Publicznej.

Kinga Rochalska

Kochani Fani,

Po raz kolejny zwracamy się do Państwa z ogromną prośbą o pomoc. Nie raz udowodniliście, że na WAS zawsze możemy liczyć. Tym razem nie prosimy o wsparcie dla naszych zwierzaków ale dla Prezes naszego Stowarzyszenia - Moniki Czech.

Zapewne każdy z Was kojarzy Monikę, która nigdy nie odmawiała pomocy, a zwierzęta były dla niej wszystkim. Od lat prowadziła dom tymczasowy dla kociaków zbieranych z Pruszkowa i okolic. W dniu 13.06.2017 r. Monika zasłabła w pracy. Okazało się, że w jej mózgu pękł tętniak, co doprowadziło do wylewu krwi do mózgu. Lekarze ze szpitala w Warszawie przy ul. Banacha przeprowadzili operację, jednak Monika nie wybudziła się z narkozy. Po kilku dniach Monika przeszła kolejną operację – aby ratować obumierający przez obfite krwawienie mózg, lekarze zdecydowali się usunąć jego płat. Po niecałych trzech tygodniach Monika została przewieziona do szpitala w Tworkach, gdzie wszyscy odetchnęliśmy z ulgą. Nowe leki zaczynają działać, Monika zaczyna już poruszać rękoma i nogami, oraz reaguje na proste polecenia. Słyszy co do niej mówimy i prostymi gestami daje znać, że rozumie. W dalszym ciągu jednak nie mówi i nie otwiera samodzielnie oczu, jednak wierzymy, że już wkrótce jej terapia poczyni dalsze postępy. Przed Moniką jeszcze bardzo daleka droga do powrotu do zdrowia, jej częścią będzie długa i kosztowna rehabilitacja. Z całego serca chcemy jej pomóc w tej niewyobrażalnie trudnej sytuacji, dlatego szukamy specjalistycznych ośrodków, które pomogą nam znowu postawić Monikę na nogi. Potrzebujemy pieniędzy na zakup środków higienicznych, specjalistycznych pokarmów, leków a przede wszystkim na rehabilitację i ewentualnie opłaty w specjalistycznym ośrodku. Z całego serca prosimy WAS o wsparcie i pomoc w pozyskaniu tych funduszy. Aby zbiórka była jak najbardziej efektywna, podjęliśmy współpracę z warszawską Fundacją „Znajdź Pomoc", gdzie zostało utworzone specjalne subkonto dla Moniki. Wszystkie środki zebrane w ostatnich dniach zostały przelane na poniższe konto - tam też prosimy kierować wpłaty.

52 1050 1025 1000 0090 3010 4252
tytuł przelewu: „darowizna dla Moniki Czech"
Fundacja „Znajdź Pomoc"
ul. Woziwody 8, 02-908 Warszawa
KRS 0000414091

Każda wpłacona złotówka będzie darem serca dla Moniki, za który z góry bardzo dziękujemy. Będziemy również niezwykle wdzięczni za każde udostępnienie tego posta oraz przekazanie informacji o zbiórce.

Członkowie Pruszkowskiego Stowarzyszenia na Rzecz Zwierząt

Niestety od kilku dni stan Moniki nie ulega poprawie, jednak jest stabilny i co najważniejsze, nie pogarsza się. Monika ma już wybranego świetnego rehabilitanta który niebawem powinien zacząć z nią zajęcia.

W chwili obecnej staramy się przenieść Monikę do specjalistycznego szpitala z własnym oddziałem rehabilitacyjnym gdzie jej opiekun będzie mógł z nią swobodnie pracować. Niestety, rehabilitacja będzie kosztowna – oszacowaliśmy, że w ciągu roku będziemy potrzebować ok. 50 000 PLN.

Zrobiliście już bardzo wiele, ale niestety wciąż brakuje nam dużo pieniędzy do zapewnienia Monice najlepszej możliwej opieki. Bardzo prosimy o wsparcie finansowe a także udostępnianie tego wydarzenia oraz zapraszanie znajomych!

Uruchomiliśmy zbiórkę dla Moniki na portalu pomagam.pl .

https://pomagam.pl/obudzmymonike

Bardzo prosimy o wsparcie i udostępnianie zbiórki!

Jeśli ktoś z Państwa chciałby pomóc w inny sposób to Monika najbardziej potrzebuje posiłków NutriDrink, podkładów higienicznych, pampersów, pianek do mycia ciała, nawilżanych chusteczek. Wszystkie rzeczy można przynieść na Punkt Adopcyjny przy ul. Południowej 12.

REKLAMA

NADARZYN. Prawie 6 mln zł na odnawialne źródła energii

Cieplej i efektywniej

Mazowsze ma zagwarantowane ponad 8 mld zł unijnego wsparcia w ramach Regionalnego Programu Operacyjnego Województwa Mazowieckiego 2014-2020, skierowanego głównie do biznesu, administracji, sektora naukowego i organizacji pozarządowych. Prawie 6 mln zł trafi do gminy Nadarzyn na wykorzystanie odnawialnych źródeł energii w indywidualnych budynkach mieszkalnych

Za wydatkowanie środków odpowiada Mazowiecka Jednostka Wdrażania Programów Unijnych oraz Wojewódzki Urząd Pracy. Maksymalne dofinansowanie wynosi 80 proc. wartości projektu. Na 2017 r. zaplanowano ponad 40 konkursów na przeszło 1,1 mld zł.

Fot.: Michał Słaby

Większa efektywność energetyczna

Kolejne miliony z UE na inwestycje w poprawę efektywności energetycznej. Do gminy Nadarzyn trafi prawie 6 mln zł z przeznaczeniem na wykorzystanie odnawialnych źródeł energii w domach. Gmina Mszczonów ponad 2,8 mln zł z funduszy zainwestuje w termomodernizację budynków użyteczności publicznej.

Na ten sam cel Zielonka przeznaczy ze środków unijnych blisko 1,2 mln zł, gmina Pokrzywnica ponad 400 tys. zł, a do gminy Kołbiel trafi ponad 280 tys. zł wsparcia. Decyzją zarządu województwa mazowieckiego projekty otrzymają łącznie dofinansowanie w wysokości ponad 10,6 mln zł w ramach Regionalnego Programu Operacyjnego dla Mazowsza w latach 2014 - 2020.

Tytuł projektu:
OZE W GMINIE NADARZYN
Beneficjent: Gmina Nadarzyn
Całkowita wartość projektu:
7 494 650,00 zł
Kwota dofinansowania:
5 995 720,00 zł
Działanie:.4.1
Odnawialne źródła energii (OZE)
O RPO WM 2014-2020

OZE w gminie Nadarzyn

Dobre wieści dla mieszkańców gminy Nadarzyn. Dzięki blisko 6 mln zł wsparcia ze środków unijnych do końca tego roku w indywidualnych budynkach mieszkalnych zamontowane zostaną instalacje: powietrznych pomp ciepła, kolektorów słonecznych oraz paneli fotowoltaicznych. Zakres inwestycji obejmie: wykonanie dokumentacji projektowej dla każdego budynku, zakup i dostawę urządzeń oraz wykonanie kompletnych instalacji.

Realizacja inwestycji zmniejszy koszty ponoszone w związku z zakupem energii pochodzącej z konwencjonalnych źródeł energii takich jak węgiel kamienny czy drewno oraz zmniejszy emisję szkodliwych substancji do środowiska.

Partnerami w projekcie są: Parafia Rzymskokatolicka p.w. Św. Michała Archanioła w Młochowie, Dom Zakonny Zgromadzenia Sióstr Franciszkanek Rodziny Maryi w Kostowcu oraz Parafia Rzymskokatolicka p.w. Najświętszej Maryi Panny Wspomożenia Wiernych w Kostowcu.

Oprac. **(mg)**

URSUS. 40. rocznica przyłączenia do Warszawy

Degradacja zamiast rozwoju

1 sierpnia 1977 roku rozporządzeniem ministra administracji, gospodarki terenowej i ochrony środowiska Marii Milczarek miasto z niedźwiedziem w herbie znalazło się w granicach administracyjnych stolicy. Ursus jako miasto istniał tylko 25 lat, zdegradowano go do roli osiedla w dzielnicy Ochota.

Włączenie Ursusa do stolicy nie było przypadkiem. Stało się to rok po głośnym proteście robotników fabryki traktorów z 25 czerwca 1976 roku. Jednak proces przyłączania Ursusa do Warszawy był dość długi.

Dopiero po półtora roku zmieniono nazwy ulic, a także numerację domów, bo w stolicy ulice biegnące równolegle do Wisły, musiały mieć numerację z biegiem rzeki, a prostopadłe do rzeki numeracje od Wisły.

Zmieniono kod pocztowy z 05-810 na 02-495 oraz pierwsze dwie cyfry telefonów z 52 na 62. Podmiejski autobus 210, jadący z osiedla Niedźwiadek na pętlę przy Cmentarzu Wolskim, otrzymał numer 194. Natomiast jesienią 1979 roku przedłużono też nocną linię autobusową 605 do Ursusa.

Jednak przyłączenie Ursusa do Warszawy nie spowodowało jego rozwoju, a degradację. Nie tylko był peryferiami stolicy, ale coraz wyraźniej było widać, że staje się odległymi przedmieściami samej Ochoty.

W sierpniu 1979 roku – w drugą rocznicę włączenia Ursusa do Warszawy naczelnik dzielnicy Ochota Zbigniew Lippe powiedział w wywiadzie udzielonym dziennikarzowi „Głosu Ursusa": „Kiedy oglądamy Ursus poprzez osiedle Kolorowa, czy okolice dawnego placu 1000-lecia to wydaje się on bardzo nowoczesnym i wielkomiejskim. Ale Ursus to również ulica Regulska oraz dawna Sosnowa i wiele im podobnych. Jeśli więc spojrzymy na Ursus od tych zaniedbanych uliczek, dopiero wtedy widzimy jak wiele pozostało do zrobienia".

Dopiero początek lat dziewięćdziesiątych XX wieku zmienił radykalnie sytuację Ursusa. 1 stycznia 1993 roku, decyzją rządu Hanny Suchockiej, Ursus został wyłączony z Ochoty. W wyniku zmiany ustroju m.st. Warszawy dokonanej na mocy ustawy z dnia 25 marca 1994 roku Warszawa stała się związkiem komunalnym 11 gmin, w którego skład wchodziła gmina Warszawa - Ursus.

Następnie, na podstawie ustawy z dnia 15 marca 2002 roku o ustroju miasta stołecznego Warszawy stolica Rzeczypospolitej Polskiej miasto stołeczne Warszawa stało się gminą mającą status miasta na prawach powiatu, a Ursus jedną z 18 dzielnic. Usamodzielnienie się Ursusa zbiegło się ze 100–leciem istnienia fabryki Ursus. Dla Ursusa powiał lepszy wiatr.

EW

PRUSZKÓW. Miasto przygotowuje się do wdrożenia pilotażowego systemu

Rower miejski

Już po wakacjach w Pruszkowie zostanie wprowadzony pilotażowy projekt systemu wypożyczalni rowerów miejskich. Jeżeli wypożyczalnie będą cieszyły się zainteresowaniem mieszkańców, władze miasta zamierzają uruchomić usługę Pruszkowskiego Roweru Miejskiego na kolejne lata.

Systemy rowerów miejskich cieszą się ogromną popularnością wśród mieszkańców Polski. Wypożyczalnie rozwijają nie tylko w największych miastach kraju, ale również chociażby w podwarszawskim Konstancinie, Grodzisku Mazowieckim czy Michałowicach.

Do tej pory władze Pruszkowa, mimo licznych petycji mieszkańców, do pomysłu wprowadzenia miejskiej wypożyczalni rowerów podchodziły ostrożnie. Jednak na początku lipca oficjalnie potwierdzono, że pilotażowy system roweru miejskiego zostanie wprowadzony tuż po wakacjach. System będzie obejmował cztery dwunastostanowiskowe stacje rowerowe każda na 8 rowerów. Do dyspozycji mieszkańców oddane zostaną 32 rowery miejskie.

Gdzie pojawią się wspomniane stacje? Miasto zaproponowało rejon stacji Warszawskiej Kolei Dojazdowej, teren przy studni oligoceńskiej na osiedlu Staszica – ul. Helenowska, Plac Kościuszki w dzielnicy Żbików oraz rejon elektrowni na Gąsinie – ul. Waryńskiego. Decydując się na te lokalizacje miasto uwzględniło m.in. lokalizację istniejących oraz planowanych do budowy ścieżek rowerowych, a także zasięg monitoringu miejskiego.

System ma być kompatybilny z systemem michałowickim, grodziskim, czy warszawskim. Użytkownicy będą mogli więc wypożyczyć rower w Pruszkowie, a oddać w innym mieście. System wypożyczalni rowerów miejskich przygotowuje firma zewnętrzna. Koszt, który poniesie miasto to około 150 tys. zł. To kwota, która obejmuje sprzęt i montaż stacji, a także udzielenie instruktażu w pierwszych dniach działania systemu przez pracowników wypożyczalni, którzy będą stacjonować przy punktach wypożyczeń.

Władze miasta planują uruchomienie pilotażowego projektu systemu wypożyczalni na dwa miesiące – od 3 września do 5 listopada.

- Jeśli system rowerów miejskich w trybie pilotażowym będzie cieszył się zainteresowaniem mieszkańców gmina planuje uruchomienie usługi Pruszkowskiego Roweru Miejskiego na kolejne lata – informuje Andrzej Kurzela, wiceprezydent Pruszkowa.

Tekst i foto: **Kinga Rochalska**

R E K L A M A

R E K L A M A

Kalendarz Imprez Kulturalnych

•Wystawy •Filmy •Koncerty •Spotkania

5 sierpnia (sobota)

Godz. 19:00 Koncert Dj Fogg'a. Koncert odbędzie się w Pałacyku Kasyno, Podkowa Leśna, ul. Lilpopa 18, Wstęp wolny!

6 sierpnia (niedziela)

Godz. 12:00 Bajki plenerowe dla najmłodszych:„Czerwony kapturek". Park Czechowicki;

Godz. 17:30 Potańcówka z zespołem „Pretex". Willa Radogoszcz, Grodzisk Maz. ul. H. Sienkiewicza 31;

8 sierpnia (wtorek)

Godz. 19:00 Letnie Kino CKR. Letnie kino Raszyn zaprasza na pokaz filmu: „Chce się żyć" z udziałem Dawida Ogrodnika, Kamila Tkacza, Arkadiusza Jakubika i in. Centrum Kultury w Raszynie, Al. Krakowska 29A. Wstęp wolny!

12 sierpnia (sobota)

Godz. 21:00 Kino na Leżakach – „Rozumiemy się bez słów". Stawy Walczewskiego, Grodzisk Maz.

13 sierpnia (niedziela)

Godz. 16:00 „Klasyka w Parku" – Muzyczny Seans Filmowy. Grodzisk Maz. Park Skarbków;

Godz. 16:00 „Zośka" i „Magda – Pudel. Pluton pancerny batalionu „Zośka". Spacer historyczny po dzielnicy Wola. Pierwszy spacer z cyklu „Niedzielne wyprawy szlakiem powstańczej Warszawy", poświęcony walkom powstańczym w okolicy cmentarzy wolskich. Miejsce zbiórki: róg ul. Żytniej i Karolkowej. Przewidywany czas trwania spaceru: 2, 5 h.

15 sierpnia (wtorek)

Otwarcie wystawy plenerowej „Sąd Boży 1920. Wojna polsko – bolszewicka". Ta atrakcyjna graficznie i bogata w dokumenty i fotografie wystawa opowiada o przyczynach wybuchu wojny, najważniejszych bitwach i ich przywódcach. Miejsce wystawy: dziedziniec Żbikowskiego kościoła Niepokalanego Poczęcia NMP w Pruszkowie, ul. 3 Maja 124.

18 sierpień (piątek) – 20 sierpień (niedziela)

Godz. 18:00 XIII międzynarodowy zlot fanów Electric Light Orchestra. W programie wiele atrakcji: przejazd piętro busem po Warszawie, konkursy, karaoke, zwiedzanie Muzeum Motoryzacji i wiele innych. Miejsce wydarzenia: Otrębusy, ul. Krótka 10. Zlot fanów trwać będzie cały weekend!

MOTOGRODZISKO III – otwaty zlot motocyklowy. Koncerty zespołów: Swear The Empress, Blueberry Hill Trio, 4 Szmery oraz gwiazda: zespół Wilki. Natolin.

19 sierpnia (sobota)

Godz. 17:00 Wernisaż wystawy malowanych kobierców oraz oryginalnych perskich dywanów. Koncert muzyki etnicznej i jazzu w wykonaniu Stilo i Gości, wystąpią m.in. Adam Rozenman – bębny, Zuza Kaczbajska – skrzypce, Szymon Struzik – wokal i inni. Pałacyk Kasyno, ul. Lilpopa 18, Podkowa Leśna, Wstęp wolny!

20 sierpnia (niedziela)

Godz. 12:00 Bajki plenerowe dla najmłodszych: „O smoku i królu Leniuchu". Park Czechowicki;

Godz. 20:00 Spacer historyczny po dzielnicy Stare Miasto. Spacer poświęcony będzie walkom powstańczym w sierpniu 1944 roku w obronie południowej rubieży Starego Miasta. Miejsce zbiórki: Plac Teatralny, naprzeciw Pałacu Blanka. Przewidywany czas trwania spaceru: 2,5 h.

25 sierpnia (piątek)

Godz. 20:30 Kino Letnie – „Tajne przez Poufne". Osiedle Książenice, Grodzisk Maz.

26 sierpnia (sobota)

Godz. 20:00 Koncert „Chopin – Nokturny" w ramach Letniej Sceny Muzeum. Muzeum Starożytnego Hutnictwa organizuje koncert, w którym będą mogli Państwo usłyszeć utwory F. Chopina w wykonaniu Marcina Maseckiego. Miejsce koncertu : Muzeum Starożytnego Hutnictwa Mazowieckiego im. Stefana Woydy w Pruszkowie, Pl. Jana Pawła II 2, Pruszków

27 sierpnia (niedziela)

Godz. 12:30 – 14:30 Ziołowa mandala – warsztaty rozpoznawania ziół oraz wykonanie mandali. Warsztaty poprowadzi Anna Zajdel. Zajęcia odbędą się w CKiLO, ul. Lilpopa 18, Podkowa Leśna, Wstęp wolny!

Zebrała: **AJ**

ZAPRASZAMY

LATO. Seans w plenerze, czemu nie?

Moc wrażeń z letnim kinem!

Niezapomniana atmosfera, parkowa sceneria i świetny film! To wszystko czeka na Was podczas letnich projekcji.

Kina w plenerze cieszą się ogromną popularnością. Zatem nic dziwnego, że coraz więcej miast i gmin chce serwować swoim mieszkańcom tego typu rozrywkę. Z tego powodu Żyrardów, Grodzisk Mazowiecki, Pruszków oraz Ursus przygotowały dla Was moc filmowych wrażeń, a my postanowiliśmy sprawdzić co dla nas szykują.

Kino letnie to wspaniała forma rozrywki dla tych, którzy w wakacje pozostają w mieście Fot. ***ze strony Pruszkowskie Kino Letnie***

Żyrardów

W Żyrardowie w każdą wakacyjną sobotę będzie można obejrzeć ciekawy film na świeżym powietrzu. Do tej pory produkcje jakie pojawiły się na letnim telebimie to „Kick Ass",„Idol"„Juno" i „Love, Rosie".

Kino plenerowe w Żyrardowie tradycyjnie odbywać się będzie na placu Jana Pawła II –w lipcu o godzinie 21.30, a w sierpniu o godzinie 21.00. Ekranizacje jakie jeszcze będziecie mogli tam obejrzeć w nadchodzące letnie wieczory to: 5.08 („Transcendencja"), 12.08 („SpiritedAway: W krainie Bogów"), 19.08 („Slumdog: Milioner z ulicy"), a także 26.08 („Gra Endera").

Grodzisk Mazowiecki

Tegoroczne letnie kino w Grodzisku Mazowieckim odbędzie się na Stawach Walczewskiego. Na razie zaplanowane zostały dwie projekcje filmowe. Pierwszy pokaz odbył się 22 lipca o godzinie 22. Pokazany został wówczas film dokumentalny „The Rolling Stones OléOléOlé!".

Opowiada o trasie koncertowej kultowego zespołu The Rolling Stones, która odbyła się w 2016 roku i podbiła serca fanów Ameryki Południowej. Podróż pełna emocji wypełniona po brzegi rockandrollem i najbardziej wielbionymi utworami Stone'sów. Zwieńczeniem całej trasy jest historyczny występ grupy w Hawanie, w którym udział wzięło 1 200 000 osób!

Kolejny seans zaś odbędzie się 13 sierpnia o godzinie 21.00, gdzie goście na ekranie będą mogli zobaczyć francuski klasyk – „Rozumiemy się bez słów". Jest to komediodramat, który zarówno doprowadzi Cię do łez jak i rozbawi do rozpuku. Nie możesz tego przegapić!

Pruszków

Szósta edycja letniego kina zawitała do Pruszkowa. Dziewięć wakacyjnych sobót pod chmurką, malowniczy Park Potulickich i magiczna atmosfera! W sobotę 29 lipca odbyła się piąta już projekcja kina plenerowego. Następna sesja zaplanowana została na 5.08 („Furia"), 12.08 („X-Men:Apocalypse"), 19.08 („Co Ty wiesz o swoim dziadku?"), a także 26.08 („Sicario"). Każdy pokaz odbywać się będzie zawsze o godzinie 20.30!

Warszawa Ursus

Letnia Stolica Kina zawitała również do Parku Czechowickiego w Ursusie. Seanse odbywać się będą w każdy piątek, aż do końca wakacji – w lipcu o godz. 21.45, w sierpniu zaś o godz. 21.15. Pierwszy pokaz odbył się 7 lipca, zaprezentowany został film „Czekolada". Projekcja przyciągnęła tłumy mieszkańców Ursusa i okolic. Najbliższy seans odbędzie się już w piątek 04.08 („A właśnie, że tak!"), 11.08 („Połów szczęścia w Jemenie") i 18.08 („Ciekawy przypadek Benjamina Buttona").

Nie przegapcie!

Nad głową bezchmurne niebo, na ekranie ulubieni aktorzy, w ręku świeży popcorn, czego chcieć więcej? Kino letnie to wspaniała forma rozrywki dla tych, którzy w wakacje pozostają w mieście. Wstęp na wszystkie seanse plenerowe jest wolny. Wystarczy zabrać ze sobą ciepły koc, szeroki uśmiech, rodzinę, znajomych i cieszyć się filmem pod chmurką.

Gorąco zapraszamy w imieniu wszystkich miast i gmin!

Anna Jaskulska

U NAS. (nie)Zakazane piosenki w Pruszkowie

Szkoła patriotyzmu

W niedziele 30 lipca odbyły się obchody 73. rocznicy wybuchu Powstania Warszawskiego. Przez cały dzień w różnych punktach miasta miały miejsce występy zespołu Kapsell. Kulminacyjnym punktem obchodów Powstania był koncert finałowy przed Domem Kultury w Parku Kościuszki. To tam przez godzinę wspólnie z Pruszkowianami śpiewaliśmy piosenki okupacyjne, wzbogacone o elementy teatralne przygotowane przez młodych aktorów z Teatru Strzelców.

-Polacy w momencie próby podnieśli broń, powstali przeciwko okupantowi nie oglądając się na pomoc z zewnątrz. To chyba najwspanialsze w Powstaniu Warszawskim – tymi słowami przywitał mieszkańców na finałowym koncercie w Parku Kościuszkowskim starosta Maksym Gołoś. – Bohaterom Powstania Warszawskiego należy się szacunek i pamięć. W większości byli to bardzo młodzi ludzie, których marzenie o wolnej Polsce pchało do heroicznych czynów. Chcemy uczcić ich odwagę śpiewając wspólnie te same piosenki, które im dodawały otuchy.

Mieszkańcy otrzymali broszury, w których znaleźć można było teksty piosenek powstańczych (m.in. „Siekiera, motyka", „Teraz jest wojna", „Serce w plecaku"), ale także historię wydarzeń jakie miały miejsce na terenie elektrociepłowni, czyli Pruszkowskiego epizodu Powstania Warszawskiego. Dorożka wraz z zespołem odwiedziła m.in. Park Hosera, Plac Kardynała Stefana Wyszyńskiego, Urząd Stanu Cywilnego i wiele innych miejsc.

-Organizowanie tych koncertów to już tradycja – mówi Małgorzata Bojanowska, dyrektor muzeum Dulag 121 – Mamy różne formy świętowania, koncerty to tylko jedna z nich. Bardzo dla nas ważną rzeczą jest to, aby społeczność Pruszkowa spotykała się razem i wspólnie śpiewała piosenki okupacyjne. Jest w nich olbrzymia energia i niewyobrażalna pamięć – dodaje.

Występy przyciągnęły spore grono mieszkańców. Miasto przygotowało dla nich ponad 1000 pamiątkowych biało – czerwonych opasek, na których każdy mógł własnoręcznie namalować powstańczą kotwicę.

-To szkoła patriotyzmu – mówi jeden z mieszkańców miasta – Bardzo cieszymy się, że miasto przygotowuje takie wydarzenia, popieramy to i bardzo chętnie bierzemy w tym udział.

Tekst i foto:
Anna Jaskulska

U NAS. Z wizytą w Muzeum Motoryzacji w Otrębusach

KABRIOLETY, CZOŁGI, AMERYKAŃSKIE BUICKI, RIKSZE

Wszyscy ci, którzy przemierzają trasę Warszawa – Żyrardów samochodem „znają z widzenia" Muzeum Motoryzacji w Otrębusach. Za sprawą czerwonego autobusu nie sposób go przeoczyć. Jeżeli zrobimy krok dalej i wybierzemy się z wizytą, wejdziemy w świat historii i techniki, filmowych rekwizytów i rodzinnych eventów.

Historia muzeum sięga peerelowskich lat 70-tych, kiedy w domach królowały meblościanki, a szczytem motoryzacyjnych aspiracji był Polski Fiat 125p. Stare samochody popadły w niełaskę.

- Była to taka epoka, gdy ludzie się ich wręcz wstydzili. Zalegały w podwórkach, starych ogródkach, na ulicach, dzieciaki robiły sobie w nich zabawy, piaskownice, niszczały – opowiada współzałożycielka Muzeum Joanna Mikiciuk.

Szansa dla kolekcjonerów

Socjalistyczna, narzucona nowoczesność dawała jednak szansę na niedrogie realizowanie kolekcjonerskiej pasji. Ludzie pozbywali się kłopotliwych „wraków" bez sentymentów,„za przysłowiowe posprzątanie podwórka". W ten też sposób kolekcja została zapoczątkowana. Momentem zwrotnym okazało się spotkanie z reżyserem filmu„Sekret Enigmy".

- Tak się zaczęła przygoda z filmem. Pozwoliło nam to na dalsze zakupy samochodów. I tak pomalutku, jak każda pasja, zaczęło nas to wciągać. Mąż został przewodniczącym Sekcji Pojazdów Zabytkowych Automobilklubu – wspomina Joanna Mikiciuk.

Marzenie stało się ciałem

Kolekcja się rozrastała, zaczęła się również krystalizować idea utworzenia muzeum, w którym uratowane od zapomnienia auta mogłyby zostać pokazane światu. W latach 90-tych marzenie to udało się wcielić w życie – Muzeum Motoryzacji w Otrębusach zostało oficjalnie otwarte.

Od początku istnienia kolekcji właściciele stanęli przed problemem, jak restaurować stare auta, aby przywrócić je do stanu w pełni sprawnych, jeżdżących pojazdów, a zarazem zachować ich autentyczność.

Z konieczności musieli postawić na samokształcenie i wymianę doświadczeń z zagranicznymi kolekcjonerami. W efekcie przy Muzeum powstały warsztaty wyspecjalizowane w restauracji i naprawach zabytkowych aut, z użyciem oryginalnych części.

Bogata i zróżnicowana kolekcja

Ekspozycja Muzeum jest bardzo bogata, zróżnicowana i efektowna. Znajdą w niej coś dla siebie zarówno zapamiętali miłośnicy motoryzacji, jak i wszelkich zabytkowych klimatów, amatorzy aranżacji przestrzeni w stylu industrialnym lub peerelowskim, pasjonaci historii, wielbiciele rowerów, admiratorzy pięknych przedmiotów, dorośli i dzieci.

Jest amerykański Buick Józefa Cyrankiewicza, jest pierwszy samochód na naftę z 1897 r., czarny Austin wożący ongiś Bolesława Bieruta, biały Mercedes przedwojennej tancerki Lody Halamy i pierwszy polski samochód Praga z 1928 r.

Są limuzyny niemieckiej generalicji i jeden z siedmiu Zis-ów wyprodukowanych na zamówienie Stalina, żołnierski rower z miejscem na karabin i kultowy czołg „Rudy". O wszystkich eksponatach, ich historii, tej poważnej i tej ujętej

w anegdotach opowiedzieć może, jeśli chcemy poznać je bliżej, przewodnik.

Edukacyjna rola kolekcji

W Muzeum prowadzone są lekcje muzealne dla dzieci i młodzieży szkolnej dotyczące historii motoryzacji – przekrojowe, pokazujące ewolucję motoryzacji począwszy od wynalezienia koła, albo tematyczne. Odbywają się szkolenia dla rzeczoznawców pojazdów zabytkowych.

Od wielu już lat założyciele Muzeum służą swoją wiedzą jako konsultanci przy produkcjach filmowych, szczególnie z okresu II wojny światowej – na podstawie dostarczonego scenariusza sugerują, jakie rekwizyty w postaci samochodów, rowerów czy riksz będą zgodne z tłem epoki.

Pojazdy muzealne wypożyczane są regularnie do produkcji filmowych, również zagranicznych – „brały udział" m.in. w tak znanych filmach jak „Katyń" czy „Czas honoru". Muzeum współpracuje z biurami podróży, które w programie wycieczek oferują przejazdy samochodami zabytkowymi.

Możliwość wynajmu aut i nie tylko

Pojazdy wynajmowane są również na wszelkiego rodzaju imprezy rodzinne: nie tylko na śluby, ale również chrzciny i komunie, imieniny lub urodziny. Modną obecnie okazją do przejazdu dawnym samochodem jest odnowienie ślubów małżeńskich – dorosłe dzieci wynajmują dla rodziców model samochodu, jakim kilkadziesiąt lat temu jechali do ślubu, nierzadko radziecką Wołgę lub polską Warszawę.

Aby dopełnić całości obrazu, trzeba wspomnieć o możliwości zorganizowania eventów firmowych lub rodzinnych w budynku Muzeum. W specjalnie zaaranżowanej sali na piętrze, w towarzystwie kolekcji zabytkowych rowerów i innych intrygujących rekwizytów, odbywają się konferencje, spotkania firmowe, a nawet chrzciny, komunie i weselne obiady.

Na parterze, w bezpośrednim towarzystwie zabytkowych aut, można zorganizować małe przyjęcie z okazji dziecięcych urodzin – do dyspozycji jest grill – lokomotywka oraz kameralna kawiarenka.

O szczegółach można się dowiedzieć na ***www.muzeum-motoryzacji.com.pl***

Tekst i foto: **Sylwia Pańków**

R E K L A M A

Czy Twój pies jest BEZPIECZNY?

Oznakuj swojego pupila mikroczipem, aby w razie zaginięcia, mógł wrócić do domu! Znakowanie mikroczipem jest:

- ✔ **bezpłatne***
- ✔ **szybkie, sprawne i bezbolesne**
- ✔ **na całe życie Twojego psa**

Urząd Gminy Brwinów zaprasza do udziału w akcji bezpłatnego czipowania psów.
Akcja obejmuje oznakowanie psów do dnia **31 grudnia 2017 r.** lub do wykorzystania wszystkich mikroczipów.
Cała usługa jest bezpłatna, tylko dla właścicieli psów zamieszkałych na terenie Gminy Brwinów, po okazaniu dowodu osobistego oraz książeczki zdrowia psa.
Akcja czipowania psów jest częścią realizowanego w Gminie Brwinów „Programu zapobiegania bezdomności zwierząt".

Szczegóły na stronie www.oznakujpsa.pl

* Zapytaj lekarza weterynarii o możliwość wzięcia udziału w akcji. Lista placówek weterynaryjnych uprawnionych do czipowania psów w ramach akcji bezpłatnego znakowania na terenie Gminy Brwinów dostępna jest na stronie www.oznakujpsa.pl, na plakatach informacyjnych oraz u współorganizatora akcji, PTRIZ Sp. z o.o., pod numerem +48 58 500 85 36.

NOWOŚCI HANDLOWE

ZAMÓWIENIA: (22) 729 82 23 dzialhandlowy@flesch.pl www.flesch.pl

DYSTRYBUTOR: FLESCH

NOWOŚCI HANDLOWE

ZAMÓWIENIA: (22) 729 82 23 dzialhandlowy@flesch.pl www.flesch.pl

DYSTRYBUTOR: FLESCH

SPRAWDŹ NASZE OFERTY: *www.nieruchomosci.flesch.pl*

NA SPRZEDAŻ

DOMY

1618/1821/ODS Huta Żabiowolska, stan deweloperski, wolnostojący, 4 pokoje, pow. 50 m2, działka 1200 m2, cena 590.000 zł

1613/1821/ODS Nadarzyn, Rusiec, wolnostojący, 4 pokoje, pow. 140 m2, działka 1050 m2, cena 630.000 zł

1611/1821/ODS Nadarzyn, Rusiec, wolnostojący, 3 pokoje, pow. 120 m2, działka 1000 m2, cena 669.000 zł

1604/1821/ODS Baranów, Boża Wola, wolnostojący, 5 pokoi, pow. 200 m2, działka 800 m2, cena 670.000 zł

1608/1821/ODS Żyrardów, stan deweloperski, wolnostojący, 7 pokoi, pow. 255 m2, działka 1435 m2, cena 770.000 zł

1614/1821/ODS Rozalin, wolnostojący, 7 pokoi, pow. 240 m2, działka 3000 m2, cena 1.250.000 zł

1612/1821/ODS Nadarzyn, Kajetany, wolnostojący, pow. 147 m2, działka 1045 m2, cena 1.290.000 zł

1603/1821/ODS Ożarów Maz., Płochocin, wolnostojący, 5 pokoi, pow. 260 m2, działka 2000 m2 cena 1.290.000 zł

1594/1821/ODS Wolica, wolnostojący, stan deweloperski, 7 pokoi, pow. 219 m2, działka 1070 m2, cena 985.000 zł

1592/1821/ODS Pęcice, wolnostojący, 5 pokoi, pow. 170 m2, działka 900 m2, cena 1.750.000 zł

1586/1821/ODS Pruszków, wolnostojący, 6 pokoi, pow. 180 m2, działka 320 m2, cena 739.000 zł

1570/1821/ODS Michałowice, bliźniak, stan do wykończenia, 5 pokoi, pow. 150 m2, działka 560 m2, cena 760.000 zł

1567/1821/ODS Nadarzyn, Stara Wieś, wolnostojący, stan deweloperski, 4 pokoje, pow. 170 m2, działka 1000 m2, cena 765.000 zł

1590/1821/ODS Ożarów Mazowiecki, Ołtarzew, wolnostojący, stan do wykończenia, 6 pokoi, pow. 250 m2, działka 1250 m2, cena 800.000 zł

1588/1821/ODS Brwinów, bliźniak, 5 pokoi, pow. 140 m2, działka 471 m2, cena 830.000 zł

1573/1821/ODS Warszawa, Ursus, wolnostojący, 7 pokoi, pow. 160 m2, działka 650 m2, cena 999.000 zł

1568/1821/ODS Warszawa, Ursus, wolnostojący, 6 pokoi, pow. 180 m2, działka 977 m2, cena 1.100.000 zł

1583/1821/ODS Grodzisk Maz., wolnostojący, mieszkalno – usługowy, pow. 1300 m2, działka 2800 m2, cena 3.150.000 zł

1574/1821/ODS Warszawa, Ursus, wolnostojący, 6 pokoi, pow. 240 m2, działka 1200 m2, cena 1.490.000 zł

1591/1821/ODS Nasielsk, Dobra Wola, wolnostojący, do drobnego remontu, 2 pokoje, pow. 40 m2, działka 3500 m2, cena 220.000 zł

1523/1821/ODS Grodzisk Mazowiecki, stan deweloperski, bliźniak, 4 pokoje, pow. 150 m2, działka 500 m2, cena 530.000 zł

1524/1821/ODS Grodzisk Mazowiecki, stan deweloperski, bliźniak, 6 pokoi, pow. 160 m2, działka 750 m2, cena 640.000 zł

1519/1821/ODS Nadarzyn, Stara Wieś, 7 pokoi, pow. 300 m2, działka 2000 m2, cena 1.999.000 zł

1516/1821/ODS Łomianki, stan deweloperski, wolnostojący, 4 pokoje, pow. 166 m2, działka 550 m2, cena 737.000 zł

1517/1821/ODS Łomianki, stan deweloperski, wolnostojący, 4 pokoje, pow. 174 m2, działka 610 m2, cena 780.000 zł

1518/1821/ODS Łomianki, stan deweloperski, wolnostojący, 6 pokoi, pow. 175 m2, działka 640 m2, cena 865.000 zł

1521/1821/ODS Piastów, stan surowy zamknięty, wolnostojący, 6 pokoi, pow. 255 m2, działka 975 m2, cena 650.000 zł

1512/1821/ODS Milanówek, stan surowy otwarty, bliźniak, 5 pokoi, pow. 150 m2, działka 500 m2, cena 380.000 zł

1508/1821/ODS Grodzisk Mazowiecki, Szczęsne, stan deweloperski, 5 pokoi, pow. 160 m2, działka 550 m2, cena 519.000 zł

1502/1821/ODS Raszyn, Falenty, stan deweloperski, pół bliźniaka, 5 pokoi, pow. 215 m2, działka 550 m2, cena 550.000 zł

1499/1821/ODS Pruszków, stan deweloperski, 5 pokoi, pow. 132 m2, działka 390 m2, cena 698.000 zł

1500/1821/ODS Pruszków, stan deweloperski, 5 pokoi, pow. 122 m2, działka 370 m2, cena 698.000 zł

1598/1821/ODS Żabia Wola, wolnostojący, stan deweloperski, 5 pokoi, pow. 110 m2, działka 1000 m2, cena 360.000 zł

1491/1821/ODS Pruszków, segment, 6 pokoi, pow. 238 m2, działka 300 m2, cena 999.000 zł

1490/1821/ODS Nowa Wieś, wolnostojący, 5 pokoi, pow. 175 m2, działka 680 m2, cena 700.000 zł

1488/1821/ODS Otrębusy, wolnostojący, 4 pokoje, pow. 167 m2, działka 1535 m2, cena 999.000 zł

1487/1821/ODS Magdalenka, wolnostojący, 3 pokoje, pow. 85 m2, działka 1800 m2, cena 750.000 zł

1484/1821/ODS Nowa Wieś, bliźniak, 5 pokoi, pow. 180 m2, działka 378 m2, cena 650.000 zł

1482/1821/ODS Brwinów, wolnostojący, 5 pokoi, pow. 145 m2, cena 1267 m2, cena 699.000 zł

1472/1821/ODS Pruszków, Ostoja, połowa bliźniaka, 4 pokoje, pow. 200 m2, działka 605 m2, cena 599.000 zł

1465/1821/ODS Grodzisk Maz., Książenice, wolnostojący, stan deweloperski, 6 pokoi, pow. 288 m2, działka 1500 m2, cena 799.000 zł

1467/1821/ODS Nadarzyn, wolnostojący, 5 pokoi, pow. 180 m2, działka 2400 m2, cena 785.000 zł

1468/1821/ODS Rozalin, wolnostojący, 4 pokoje, pow. 185 m2, działka 1200 m2, cena 895.000 zł

1444/1821/ODS Kuklówka Zarzeczna, pow. 318 m2, działka 1500 m2, 7 pokoi, cena 890.000 zł

1441/1821/ODS Nadarzyn, pow. 200 m2, działka 1000 m2, 5 pokoi, cena 930.000 zł

1451/1821/ODS Milanówek, pow. 340 m2, działka 1402 m2, 3 pokoje, cena 790.000 zł

1445/1821/ODS Nadarzyn, pow. 540 m2, działka 3000 m2, 6 pokoi, cena 1.200.000 zł

1443/1821/ODS Brwinów, pow. 230 m2, działka 1300 m2, 5 pokoi, cena 1.570.000 zł

1447/1821/ODS Nadarzyn, pow. 350 m2, działka 1100 m2, 7 pokoi, cena 670.000 zł

1438/1821/ODS Nadarzyn, 3 pokoje, pow. 110 m2, działka 1200 m2, cena 780.000 zł

1448/1821/ODS Michałowice, 4 pokoje, pow. 106 m2, działka 916 m2, cena 790.000 zł

1444/1821/ODS Kuklówka Zarzeczna, 7 pokoi, pow. 318 m2, działka 1500 m2, cena 890.000 zł

1436/1821/ODS Pruszków, kamienica, pow. 1000 m2, działka 588 m2, cena 4.000.000 zł

1434/1821/ODS Wycinki Osowskie, pow. 160 m2, 4 pokoje, stan do wykończenia, działka 1500 m2, cena 395.000 zł

1425/1821/ODS Ożarów Maz. Duchnice, 4 pokoje, pow. 85 m2, działka 1405m2, cena 349.000 zł

1435/1821/ODS Boża Wola, 7 pokoi, pow. 200 m2, działka 800 m2, cena 690.000 zł

1427/1821/ODS Nowa Wieś, 6 pokoi, pow. 300 m2, działka 1000 m2, cena 820.000 zł

1423/1821/ODS Grodzisk Maz., pow. 250 m2, działka 325m2, 4 pokoje, cena 448.000 zł

1419/1821ODS Brwinów, pow. 156 m2, działka 1670 m2, 5 pokoi, cena 620.000 zł

1204/1821/ODS Milanówek, wolnostojący, 5 pokoi, pow. 268 m2, cena 810.000 zł

76/1821/ODS Nadarzyn, Urzut, wolnostojący, stan surowy zamknięty, pow. 200 m2, 5 pokoi, cena 320.000 zł

1449/1821/ODS Radziejowice, pow. 131 m2, działka 5900 m2, 4 pokoje, cena 350.000 zł

1457/1821/ODS Sękocin Nowy, pow. 115 m2, działka 380 m2, 5 pokoi, cena 360.000 zł

1458/1821/ODS Sękocin Stary, pow. 115 m2, działka 380 m2, 5 pokoi, cena 479.000 zł

1452/1821/ODS Żółwin, pow. 271 m2, działka 881 m2, 4 pokoje, cena 640.000 zł

1447/1821/ODS Nadarzyn, pow. 350 m2, działka 1100 m2, 7 pokoi, cena 670.000 zł

1448/1821/ODS Michałowice, pow. 106 m2, działka 916 m2, 4 pokoje, cena 790.000 zł

1461/1821/ODS Warszawa, Ursynów, pow. 245 m2, działka 490 m2, 6 pokoi, stan do wykończenia, cena 839.000 zł

845/1821/ODS Michałowice, Nowa Wieś, pow. 270 m2, 6 pokoi, działka 250 m2, cena 690.000 zł

1195/1821/ODS Ożarów Mazowiecki, pow. 190 m2 ,5 pokoi, działka 380 m2, cena 665.000 zł

330/1821/ODS Pruszków, pow. 270 m2, 6 pokoi, działka 250 m2, cena 750.000 zł

1018/1821/ODS Pruszków, pow. 220 m2, 5 pokoi, działka 750 m2, cena 800.000 zł

1236/1821/ODS Nadarzyn, pow. 300 m2, 7 pokoi, działka 1500 m2, cena 730.000 zł

951/1821/ODS Ożarów Mazowiecki, Orły, pow. 200 m2, 3 pokoje, działka 8500 m2, cena 970.000zł

1189/1821/ODS Nadarzyn, pow. 300 m2, 5 pokoi, działka 2400 m2, cena 724.000 zł

569/1821/ODS Łomianki, Nowy Dziekanów, pow. 220 m2, 5 pokoi, działka 600 m2, cena 740.000zł

1253/1821/ODS Nadarzyn, Rusiec, stan surowy otwarty, pow. 215 m2, 5 pokoi, cena 435.000 zł

1216/1821/ODS Otrębusy, pow. 100 m2, 4 pokoje, działka 338 m2, cena 420.000 zł

1366/1821/ODS Pruszków, Parzniew, pow. 100 m2, 4 pokoje, działka 500 m2, cena 360.000 zł

1245/1821/ODS Grodzisk Mazowiecki, pow. 176 m2, 6 pokoi, działka 1080 m2, cena 480.000zł

1218/1821/ODS Żabia Wola, pow. 155 m2, 4 pokoje, działka 1350 m2, cena 790.000 zł

1236/1821/ODS Nadarzyn, pow. 300 m2, 7 pokoi, działka 1500 m2, cena 730.000 zł

1057/1821/ODS Łomianki, pow. 125 m2, 4 pokoje, działka 700 m2, cena 565.000 zł

1570/1821/ODS Michałowice, bliźniak, stan do wykończenia, 5 pokoi, pow. 150 m2, działka 560 m2, cena 760.000 zł

1567/1821/ODS Nadarzyn, wolnostojący, stan deweloperski, 4 pokoje, pow. 170 m2, działka 1000 m2, cena 765.000 zł

1573/1821/ODS Warszawa, Ursus, wolnostojący, 7 pokoi, pow. 160 m2, działka 650 m2, cena 999.000 zł

1568/1821/ODS Warszawa, Ursus, wolnostojący, 6 pokoi, pow. 180 m2, działka 977 m2, cena 1.100.000 zł

1574/1821/ODS Warszawa, Ursus, wolnostojący, 6 pokoi, pow. 240 m2, działka 1200 m2, cena 1.490.000 zł

1550/1821/ODS Brwinów, wolnostojący, 2 pokoje, pow. 80 m2, działka 1320 m2, cena 390.000 zł

1553/1821/ODS Żelechów, wolnostojący, 4 pokoje, pow. 126 m2, działka 1500 m2, cena 580.000 zł

1533/1821/ODS Grodzisk Mazowiecki, stan surowy zamknięty, bliźniak, 4 pokoje, pow. 122 m2, działka 333 m2, cena 370.000 zł

1532/1821/ODS Grodzisk Mazowiecki, stan deweloperski, bliźniak, 4 pokoje, pow. 122 m2, działka 333 m2, cena 455.000 zł

1534/1821/ODS Otrębusy, stan surowy zamknięty, bliźniak, 5 pokoi, pow. 200 m2, działka 500 m2, cena 495.000 zł

1538/1821/ODS Pęcice, stan surowy otwarty, bliźniak, 3 pokoje, pow. 170m2, działka 400 m2, cena 495.000 zł

1536/1821/ODS Otrębusy, bliźniak, 5 pokoi, pow. 182 m2, działka 1640 m2, cena 699.000 zł

1535/1821/ODS Żbików, bliźniak, 7 pokoi, pow. 230 m2, działka 324 m2, cena 725.000 zł

1540/1821/ODS Raszyn, stan deweloperski, 6 pokoi, pow. 210 m2, działka 780 m2, cena 840.000 zł

1537/1821/ODS Piastów, kamienica, 8 pokoi, pow. 240 m2, działka 414 m2, cena 926.000 zł

1545/1821/ODS Raszyn, wolnostojący, stan do wprowadzenia, 5 pokoi, pow. 210 m2, działka 780 m2, cena 1.200.000 zł

1528/1821/ODS Nadarzyn, Rozalin, wolnostojący, 3 pokoje, pow. 180 m2, działka 1800 m2, cena 695.000 zł

1527/1821/ODS Brwinów, wolnostojący, 5 pokoi, pow. 138 m2, działka 1864 m2, cena 850.000 zł

1522/1821/ODS Wola Mrokowska, 7 pokoi, pow. 263 m2, działka 2163 m2, cena 1.100.000 zł

MIESZKANIA

3343/1821/OMS Pruszków, 2 pokoje, pow. 37 m2, cena 185.000 zł

3338/1821/OMS Pruszków, 2 pokoje, pow. 38 m2, cena 232.000 zł

3339/1821/OMS Piastów, 2 pokoje, pow. 47 m2, cena 247.000 zł

3327/1821/OMS Brwinów, 3 pokoje, pow. 47 m2, cena 205.000 zł

3326/1821/OMS Grodzisk Mazowiecki, 3 pokoje, pow. 55 m2, cena 240.000 zł

3330/1821/OMS Milanówek, 2 pokoje, pow. 60 m2, cena 305.000 zł

3332/1821/OMS Piastów, 3 pokoje, pow. 55 m2, cena 306.000 zł

3325/1821/OMS Piastów, 2 pokoje, pow. 48 m2, cena 310.000 zł

3329/1821/OMS Pruszków, kawalerka, pow. 22 m2, cena 145.000 zł

3328/1821/OMS Pruszków, 2 pokoje, pow. 40 m2, cena 245.000 zł

3324/1821/OMS Pruszków, 3 pokoje, pow. 75 m2, cena 450.000 zł

3320/1821/OMS Piastów, 3 pokoje, pow. 64 m2, cena 310.000 zł

3322/1821/OMS Pruszków, 2 pokoje, pow. 48 m2, cena 259.000 zł

3318/1821/OGS Pruszków, 3 pokoje, pow. 59 m2, cena 458.000 zł

3319/1821/OMS Ursus, 2 pokoje, pow. 54 m2, cena 357.000 zł

3315/1821/OMS Ursus, 2 pokoje, pow. 40,5 m2, cena 318.000 zł

3287/1821/OMS Pruszków, Bąki, 2 pokoje, pow. 44 m2, cena 316.000 zł

3293/1821/OMS Brwinów, 3 pokoje, pow. 45 m2, cena 210.000 zł

3299/1821/OMS Grodzisk Mazowiecki, 2 pokoje, pow. 43 m2, cena 195.000 zł

3301/1821/OMS Piastów, 2 pokoje, pow. 62 m2, cena 346.000 zł

3289/1821/OMS Pruszków, 3 pokoje, pow. 60 m2, cena 339.000 zł

3288/1821/OMS Pruszków, 2 pokoje, pow. 49 m2, cena 257.000 zł

3279/1821/OMS Pruszków, 3 pokoje, pow. 48 m2, cena 229.000 zł

3236/1821/OMS Piastów, 2 pokoje, pow. 52 m2, cena 337.000 zł

3239/1821/OMS Pruszków, osiedle strzeżone, 3 pokoje, pow. 67 m2, cena 540.000 zł

3234/1821/OMS Pruszków, 4 pokoje, pow. 80 m2, cena 490.000 zł

3213/1821/OMS Pruszków, 2 pokoje, pow. 54 m2, cena 275.000 zł

3226/1821/OMS Warszawa, Ursus, 2 pokoje, pow. 40 m2, cena 389.000 zł

3199/1821/OMS Milanówek, stan deweloperski, 2 pokoje, pow. 40 m2, cena 212.000 zł

3198/1821/OMS Pruszków, 2 pokoje, pow. 49 m2, cena 370.000 zł

3204/1821/OMS Warszawa, Ursus, 2 pokoje, pow. 51 m2, cena 395.000 zł

3196/1821/OMS Pruszków, 3 pokoje, pow. 43 m2, cena 255.000 zł

3195/1821/OMS Piastów, 3 pokoje, pow. 60 m2, cena 330.000 zł

3178/1821/OMS Pruszków, 3 pokoje, pow. 60 m2, cena 274.000 zł

3182/1821/OMS Piastów, 2 pokoje, pow. 38 m2, cena 240.000 zł

3191/1821/OMS Pruszków, 3 pokoje, pow. 60 m2, cena 260.000 zł

2092/1821/OMS Warszawa, Wola, 4 pokoje, pow. 58 m2, cena 475.000 zł
2386/1821/OMS Pruszków, apartament, 4 pokoje, pow. 122 m2, cena 690.000 zł
3165/1821/OMS Piastów, kawalerka, pow. 30 m2, cena 180.000 zł
3163/1821/OMS Pruszków, 2 pokoje, pow. 48 m2, cena 250.000 zł
3162/1821/OMS Pruszków, 3 pokoje, pow. 44 m2, cena 235.000 zł
3169/1821/OMS Ursus, Skorosze, 2 pokoje, pow. 56 m2, cena 407.000 zł
3151/1821/OMS Pruszków, 2 pokoje, pow. 38 m2, cena 190.000 zł
3152/1821/OMS Ożarów Mazowiecki, 3 pokoje, pow. 70 m2, cena 389.000 zł
3147/1821/OMS Pruszków, 2 pokoje, pow. 37 m2, cena 185.000 zł
3145/1821/OMS Piastów, 3 pokoje, pow. 60 m2, cena 300.000 zł
3142/1821/OMS Pruszków, kamienica, 5 pokoi, pow. 104 m2, cena 460.000 zł
3141/1821/OMS Pruszków, kawalerka, pow. 23 m2, cena 145.000 zł
3135/1821/OMS Pruszków, 3 pokoje, pow. 62 m2, cena 312.000 zl
3127/1821/OMS Warszawa, Mokotów, 2 pokoje, pow. 37 m2, cena 369.000 zł
3121/1821/OMS Grodzisk Mazowiecki, 4 pokoje, pow. 79 m2, cena 367.000 zł
3123/1821/OMS Warszawa, Ursus - Skorosze, 3 pokoje, pow. 76 m2, cena 575.000 zł
2820/1821/OMS Warszawa, Bemowo, pow. 50 m2, 2 pokoje, cena 429.000 zł
3053/1821/OMS Pruszków, 3 pokoje, pow. 64 m2, cena 286.000 zł
3020/1821/OMS Pruszków, kawalerka, pow. 32 m2, cena 195.000 zł
3081/1821/OMS Piastów, 2 pokoje, pow. 62 m2, cena 299.000 zł
3068/1821/OMS Piastów, 4 pokoje, pow. 89 m2, cena 350.000 zł
3066/1821/OMS Pruszków, 2 pokoje, pow. 48 m2, cena 275.000 zł
3079/1821/OMS Pruszków, 2 pokoje, pow. 46 m2, cena 262.000 zł
3279/1821/OMS Pruszków, 3 pokoje, pow. 48 m2, cena 229.000 zł
3276/1821/OMS Pruszków, 2 pokoje, pow. 48 m2, cena 250.000 zł
3274/1821/OMS Pruszków, os. Parzniew, 3 pokoje, pow. 70 m2, cena 450.000 zł
3273/1821/OMS Pruszków, 2 pokoje, pow. 55 m2, cena 259.000 zł
3280/1821/OMS Warszawa, Włochy, kawalerka, pow. 24 m2, cena 189.500 zł
3255/1821/OMS Pruszków, 3 pokoje, pow. 47 m2, cena 300.000 zł
3252/1821/OMS Pruszków, 2 pokoje, pow. 35,5 m2, cena 205.000 zł
3249/1821/OMS Pruszków, kawalerka, pow. 36 m2, cena 195.000 zł
3247/1821/OMS Pruszków, 2 pokoje, pow. 38 m2, cena 219.000 zł
3246/1821/OMS Warszawa, Włochy, 2 pokoje, pow. 64 m2, cena 380.000 zł
3117/1821/OMS Warszawa, Wola, kawalerka, pow. 24 m2, cena 240.000 zł
3114/1821/OMS Brwinów, Koszajec, 2 pokoje, pow. 56 m2, cena 225.000 zł
3112/1821/OMS Stary Ursus, 3 pokoje, pow. 67 m2, cena 445.000 zł
3104/1821/OMS Brwinów, 3 pokoje, pow. 46 m2, cena 199.000 zł
3002/1821/OMS Grodzisk Mazowiecki, 3 pokoje, pow. 55 m2, cena 255.000 zł
2976/1821/OMS Warszawa, Ursus, pow. 75 m2, 3 pokoje, cena 549.000 zł
2174/1821/OMS Stare Babice, Bożęcin Duży, pow. 60 m2, 3 pokoje, cena 190.000 zł

DZIAŁKI

2487/1821/OGS Stare Babice, Borzęcin Mały, budowlana, pow. 900 m2, cena 185.000 zł
2485/1821/OGS Jaktorów, Chylice, budowlana, pow. 1272 m2, cena 220.000 zł
2477/1821/ODS Brwinów, Owczarnia, budowlana, pow. 900 m2, cena 250.000 zł
2476/1821/OGS Nadarzyn, Rusiec, budowlana, pow. 1422 m2, cena 206.000 zł
2475/1821/OGS Nadarzyn, Rusiec, budowlana, pow. 1500 m2, cena 202.500 zł
2474/1821/OGS Nadarzyn, Rusiec, budowlana, pow. 2339 m2, cena 315.000 zł
2473/1821/OGS Nadarzyn, Rusiec, budowlana, pow. 1200 m2, cena 156.000 zł
2468/1821/OGS Strzeniówka, budowlana, pow. 2300 m2, cena 529.000 zł
2467/1821/OGS Stare Babice, Lipków, budowlana, pow. 2000 m2, cena 790.000 zł
2466/1821/OGS Kanie, budowlana, pow. 1001 m2, cena 200.000 zł
2464/1821/OGS Nadarzyn, inwestycyjna, pow. 5465 m2, cena 1.000.000 zł
2463/1821/OGS Mszczonów, Marków-Świnice, leśna, pow. 21 700 m2, cena 651.000 zł
2455/1821/OGS Kanie, budowlana, pow. 1075 m2, cena 215.000 zł
2454/1821/OGS Tarczyn, Przypki, budowlana, pow. 2000 m2, cena 145.000 zł
2453/1821/OGS Chylice, budowlana, pow. 1800 m2, cena 540.000 zł
2450/1821/OGS Nadarzyn, Stara Wieś, budowlana, pow. 1000 m2, cena 250.000 zł
2449/1821/OGS Nadarzyn, Stara Wieś, budowlana, pow. 1500 m2, cena 250.000 zł
2448/1821/OGS Tarczyn, Przypki, budowlana, pow. 1947 m2, cena 200.000 zł
2448/1821/OGS Tarczyn, Przypki, budowlana, pow. 1947 m2, cena 200.000 zł
2447/1821/OGS Nadarzyn, Stara Wieś, budowlana, pow. 995 m2, cena 135.000 zł
2446/1821/OGS Nadarzyn, Stara Wieś, budowlana, pow. 2073 m2, cena 290.000 zł
2445/1821/OGS Nadarzyn, Stara Wieś, budowlana, pow. 1080 m2, cena 148.000 zł
2443/1821/OGS Tarczyn, Przypki, budowlana, pow. 3000 m2, cena 150.000 zł
2442/1821/OGS Tarczyn, Przypki, budowlana, pow. 9350 m2, cena 374.000 zł
2441/1821/OGS Nadarzyn, budowlana, pow. 2448 m2, cena 625.000 zł
2440/1821/OGS Nadarzyn, budowlana, pow. 1200 m2, cena 300.000 zł
2439/1821/OGS Ożarów Maz., budowlana, pow. 500 m2, cena 120.000 zł
2437/1821/OGS Brwinów, Owczarnia, pow. 2780 m2, budowlana, cena 5.300.000 zł
2434/1821/OGS Stare Babice, Lipków, budowlana, pow. 2000 m2, cena 790.000 zł
2433/1821/OGS Warszawa, budowlana, pow. 656 m2, cena 540.000 zł
2432/1821/OGS Grodzisk Maz., Odrano Wola, budowlana, pow. 2339 m2,
2426/1821/OGS Tarczyn, Przypki, budowlana, pow. 1212 m2, cena 95.000 zł
2425/1821/OGS Tarczyn, Przypki, budowlana, pow. 1212 m2, cena 95.000 zł
2423/1821/OGS Warszawa, Ursus, budowlana, pow. 555 m2, cena 590.000 zł
2421/1821/OGS Nadarzyn, Walendów, budowlana, pow. 1000 m2, cena 160.000 zł
1479/1821/OGS Strzeniówka, pow. 1500 m2, budowlana, cena 269.000 zł
1070/1821/OGS Pruszków, Żbików, pow. 1670 m2, budowlana, cena 699.000 zł
1073/1821/OGS Teresin, pow. 6900 m2, budowlana, siedliskowa, cena 515.000 zł
708/1821/OGS Leszno, Wyględy, pow. 1000 m2, budowlana, cena 290.000 zł
1237/1821/OGS Pruszków, pow. 580 m2, budowlana, cena 220.000 zł
1134/1821/OGS Puszcza Mariańska, Zator, pow. 3150 m2, siedliskowa, cena 90.000 zł
1262/1821/OGS Ożarów Mazowiecki, pow. 900 m2, budowlana, cena 220.000 zł
1752/1821/OGS Milanówek, pow. 2150 m2, budowlana, cena 249.000 zł
1756/1821/OGS Brwinów, pow. 3150 m2, budowlana, cena 620.000 zł
1735/1821/OGS Komorów, pow. 1500 m2, budowlana, cena 515.000 zł
1708/1821/OGS Nadarzyn, Rusiec, pow. 1478 m2, budowlana, cena 199.500 zł
1692/1821/OGS Strzeniówka, pow. 2000 m2, budowlana, cena 334.000 zł
1651/1821/OGS Nadarzyn, Rusiec, pow. 1000 m2, budowlana cena 119.000 zł
1600/1821/OGS Nadarzyn, Rusiec, pow. 1200 m2, budowlana, cena 178.000 zł
1596/1821/OGS Nadarzyn, Rusiec, pow. 1500 m2, budowlana, cena 210.000 zł
1211/1821/OGS Nadarzyn, pow. 1000 m2, budowlana, cena 230.000 zł
777/1821/OGS Nadarzyn, pow. 1100 m2, budowlana, cena 189.000 zł
244/1821/OGS Nadarzyn, Rusiec, pow. 1500 m2, budowlana, cena 225.000 zł
197/1821/OGS Strzeniówka, pow. 1500 m2, budowlana, cena 270.000 zł
1502/1821/OGS Nadarzyn, Rusiec, pow. 1000 m2, budowlana, cena 155.000 zł
171/1821/OGS Nadarzyn, Urzut, pow. 1001 m2, budowlana, cena 184.000 zł
1341/1821/OGS Warszawa, Siekierki, pow. 696 m2, budowlana, cena 487.000 zł
1769/1821/OGS Ożarów Mazowiecki, pow. 560 m2, budowlana, cena 165.000 zł
1145/1821/OGS Raszyn, Sękocin Nowy, pow. 1200 m2, budowlana, cena 249.000 zł
1763/1821/OGS Strzeniówka, pow. 3150 m2, budowlana, cena 630.000 zł
1637/1821/OGS Duchnice, pow. 1350 m2, budowlana, cena 360.000 zł
1653/1821/OGS Grodzisk Maz., Kozerki, pow. 1427 m2, budowlana, cena 198.000 zł
1228/1821/OGS Teresin, Pawłowice, pow. 3600 m2, budowlana, cena 80.000 zł
795/1821/OGS Komorów, pow. 1000 m2, budowlana, cena 620.000 zł
1644/1821/OGS Nadarzyn, pow. 1500 m2, budowlana, cena 335.000 zł
1717/1821/OGS Strzeniówka, pow. 2150 m2, budowlana, cena 322.000 zł
806/1821/OGS Piastów, pow. 950 m2, budowlana, cena 550.000 zł
1349/1821/OGS Nadarzyn, Rusiec, pow. 1000 m2, budowlana, cena 195.000 zł
819/1821/OGS Milanówek, pow. 1350 m2, budowlana ,cena 375.000 zł
1764/1821/OGS Suchy Las, pow. 1000 m2, budowlana, cena 300.000 zł
1792/1821/OGS Nadarzyn, Urzut, pow. 8600 m2, budowlana, cena 616.000 zł
1502/1821/OGS Nadarzyn, Rusiec, pow. 1000 m2, budowlana, cena 155.000 zł
2039/1821/OGS Nadarzyn, Stara Wieś, pow. 3150 m2, budowlana, cena 540.000 zł
1458/1821/OGS Tarczyn, Kotorydz, pow. 1347 m2, budowlana, cena 107.000 zł
1049/1821/OGS Raszyn, pow. 1820 m2, budowlana, cena 490.000 zł
1998/1821/OGS Nadarzyn, Urzut, pow. 2165 m2, budowlana, cena 440.000 zł
787/1821/OGS Brwinów, Kanie, pow. 900 m2, budowlana, cena 400.000 zł
1336/1821/OGS Nadarzyn, Stara Wieś, pow. 1500 m2, budowlana, cena 150.000 zł
457/1821/OGS Brwinów, pow. 2700 m2, budowlana, cena 459.000 zł
2016/1821/OGS Nadarzyn, Strzeniówka, pow. 2000 m2, budowlana, cena 495.000 zł
937/1821/OGS Michałowice, Pęcice, pow. 1008 m2, budowlana, cena 270.000 zł
1425/1821/OGS Nadarzyn, pow. 1000 m2, budowlana, cena 235.000 zł
1906/1821/OGS Brwinów, Żółwin, pow. 1000 m2, budowlana, cena 135.000 zł
1050/1821/OGS Raszyn, pow. 3200 m2, budowlana, cena 576.000 zł
1465/1821/OGS Nadarzyn, Rusiec, pow. 1005 m2, budowlana, cena 155.000 zł
1781/1821/OGS Piastów, pow. 1095 m2, budowlana, cena 650.000 zł
1062/1821/OGS Brwinów, pow. 1131 m2, budowlana, cena 329.000 zł
1780/1821/OGS Raszyn, Laszczki, pow. 1018 m2, budowlana, cena 180.000 zł
2024/1821/OGS Brwinów, Kanie, pow. 1500 m2, budowlana, cena 480.000 zł
1322/1821/OGS Nadarzyn, Stara Wieś, pow. 1000 m2, budowlana, cena 149.000 zł
1761/1821/OGS Strzeniówka, pow. 2000 m2, budowlana ,cena 399.000 zł
1982/1821/OGS Nadarzyn, pow. 1000 m2, budowlana, cena 165.000 zł
1758/1821/OGS Stare Babice, Koczargi Stare, pow. 1050 m2, budowlana, cena 400.000 zł
1482/1821/OGS Michałowice, pow. 940 m2, budowlana, cena 550.000 zł
2169/1821/OGS Janki, budowlana, pow. 4500 m2, cena 1.000.000 zł
2168/1821/OGS Nadarzyn, Rusiec, budowlana, pow. 950 m2, cena 159.000 zł
2163/1821/OGS Komorów, budowlana, pow. 1650 m2, cena 678.000 zł
2162/1821/OGS Komorów, budowlana, pow. 1600 m2, cena 644.000 zł
2160/1821/OGS Nadarzyn, Stara Wieś, budowlana, pow. 2500 m2, cena 350.000 zł
2159/1821/OGS Grodzisk Mazowiecki, budowlana, pow. 1745 m2, cena 1.396.000 zł
2158/1821/OGS Grodzisk Mazowiecki, budowlana, pow. 1900 m2, cena 1.520.000 zł
2155/1821/OGS Wycinki Osowskie, budowlana, pow. 1220 m2, cena 85.000 zł
1145/1821/OGS Raszyn, Sękocin Nowy, budowlana, pow. 1200 m2, cena 249.000 zł
1136/1821/OGS Milanówek, budowlana, pow. 1725 m2, cena 300.000 zł
1134/1821/OGS Puszcza Mariańska, Zator, siedliskowa, pow. 3150 m2, cena 90.000 zł
1127/1821/OGS Ożarów Mazowiecki, Ołtarzew, inwestycyjna, pow. 2000 m2, cena 640.000 zł
1757/1821/OGS Ożarów Maz., Ołtarzew, pow. 1000 m2, budowlana, cena 320.000 zł
1732/1821/OGS Ożarów Mazowiecki, Szeligi, pow. 2600 m2, przemysłowa, cena 790.000 zł
1127/1821/OGS Ożarów Mazowiecki, Ołtarzew, pow. 2000 m2, inwestycyjna, cena 640.000 zł
2177/1821/OGS Ojrzanów, budowlana, pow. 1001 m2, cena 139.000 zł
970/1821/OGS Kanie, pow. 1005 m2, budowlana, cena 475.000 zł
1890/1821/OGS Pruszków, pow. 700 m2, budowlana, cena 217.000 zł
1886/1821/OGS Pruszków, pow. 1600 m2, budowlana, cena 352.000 zł
1877/1821/OGS Warszawa, Ursynów, budowlana, pow. 900 m2, cena 749.000 zł
1151/1821/OGS Pruszków, pow. 873 m2, budowlana, cena 300.000 zł
1821/1821/OGS Warszawa, Siekierki, pow. 737 m2, budowlana, cena 515.000 zł
1375/1821/OGS Babice Nowe, pow. 1100 m2, budowlana, cena 390.000 zł
1384/1821/OGS Ożarów Maz., Duchnice, pow. 960 m2, budowlana, cena 220.000 zł
1968/1821/OGS Stare Babice, Blizne Łaszczyńskiego, pow. 770 m2, budowlana, cena 525.000zł
1919/1821/OGS Tomaszów Mazowiecki, Tresta, pow. 1002 m2, rolna, cena 115.000 zł
1851/1821/OGS Stare Babice, Janów, pow. 735 m2, budowlana, cena 370.000 zł
1825/1821/OGS Brwinów, Domaniew, pow. 1570 m2, budowlana, cena 430.000 zł
1759/1821/OGS Nadarzyn, Stara Wieś, pow. 983 m2, budowlana, cena 218.000 zł
1810/1821/OGS Stare Babice, Kwirynów, pow. 800 m2, budowlana, cena 420.000 zł
1466/1821/OGS Nadarzyn, Parole, pow. 1000 m2, budowlana, cena 100.000 zł

Sprzedam mieszkanie w Pruszkowie
Nr oferty: 3289/1821/OMS
Powierzchnia: 60m2
3 pokoje
Parter
Wysoki standard
cena: 339.000 zł
zadzwoń: 693 615 825

ZAINTERESOWAŁA CIĘ NASZA OFERTA, DZWOŃ: (22) 730-33-40

CHCESZ SPRZEDAĆ NIERUCHOMOŚĆ, ZGŁOŚ: (22) 730-33-43

OBWIESZCZENIE WOJEWODY MAZOWIECKIEGO o wydaniu decyzji

Na podstawie art. 11f ust. 3 ustawy z dnia 10 kwietnia 2003 r. o szczególnych zasadach przygotowania i realizacji inwestycji w zakresie dróg publicznych (t.j. Dz. U. z 2015 r., poz. 2031 ze zm.) zawiadamia się, że w dniu 12.07.2017 r. Wojewoda Mazowiecki wydał decyzję Nr 280/II/2017 o zezwoleniu na realizację inwestycji drogowej pn. **„Rozbudowa drogi wojewódzkiej nr 720 ul. Biskupickiej w Brwinowie na odcinku od km 10+005 do km 10+461", powiat pruszkowski, województwo mazowieckie**.

Inwestorem przedsięwzięcia jest Zarząd Województwa Mazowieckiego, na rzecz którego działa Mazowiecki Zarządu Dróg Wojewódzkich w Warszawie z siedzibą przy ul. Mazowieckiej 14, 00-048 Warszawa reprezentowany przez Pana Zbigniewa Ostrowskiego, na mocy uchwały Nr 2098/209/16 Zarządu Województwa Mazowieckiego, działający przez pełnomocnika Pana Arkadiusza Kosińskiego – Burmistrza Gminy Brwinów.

Działki usytuowania obiektu - drogi:

- w projektowanym pasie drogowym (tłustym drukiem – numery działek do przejęcia pod inwestycję w nawiasach - numery działek po podziale):

obręb 03 Brwinów: 358/2 (**358/3,** 358/4), 286/4;
obręb 05 Brwinów: 13, 28/5;
obręb 08 Brwinów: 249/1, 222/27, 225/1, 249/2, 250/3.

- numery działek przeznaczone pod przebudowę innych dróg publicznych, niewchodzące w skład projektowanego pasa drogowego tłustym drukiem - numery działek po podziale przeznaczone pod budowę/przebudowę):

obręb 03 Brwinów: 335/16, 335/7, 335/15, 287;
obręb 05 Brwinów: 2, 4, 28/4;
obręb 08 Brwinów: 250/4, 203/1.

- numery działek poza pasem drogowym przeznaczone pod budowę lub przebudowę sieci uzbrojenia terenu (tłustym drukiem - numery działek po podziale przeznaczone pod budowę/przebudowę):

obręb 03 Brwinów: 287, 356, 358/1, 358/2, 357;
obręb 05 Brwinów: 2, 4, 28/4, 21, 11, 10, 7;
obręb 08 Brwinów: 204, 203/1, 250/4.

Od powyższej decyzji przysługuje prawo do wniesienia odwołania w terminie 14 dni od dnia jej doręczenia, do Ministra Infrastruktury i Budownictwa za pośrednictwem Wojewody Mazowieckiego, pl. Bankowy 3/5, 00-950 Warszawa. Zgodnie z art. 49 ustawy Kodeks postępowania administracyjnego, doręczenie uważa się za dokonane po upływie czternastu dni od dnia publicznego ogłoszenia.

Akta sprawy do wglądu znajdują się w Wydziale Infrastruktury Mazowieckiego Urzędu Wojewódzkiego w Warszawie (pl. Bankowy 3/5, 00-950 Warszawa, pokój nr 641, w godzinach 13-16 – pon., 8-12 – śr. i piąt.), gdzie można zgłaszać ewentualne uwagi i wnioski do czasu wydania orzeczenia w sprawie. **WI-II.7820.2.4.2017.MP**

R E K L A M A

NIERUCHOMOŚCI
Nadarzyn
www.n-n.pl
n-n.pl
tel. 22 739 92 66

FLESCH Mazowsza DWUTYGODNIK

Redaguje zespół:
Redaktor naczelny: MARCIN GIZIŃSKI (redakcja@flesch.pl)
Współpraca: KINGA ROCHALSKA, EWELINA WIELGAT, ANNA JASKULSKA, SYLWIA PAŃKÓW - TOMCZAK
Dyrektor artystyczna: ANNA DZIKOWSKA (a.dzikowska@flesch.pl)

ADRES REDAKCJI:
05 – 804 Pruszków
Ul. Bolesława Prusa 95 (róg Plantowej i Wojska Polskiego)
Tel. 22 730 33 41, 885 585 001
e-mail: redakcja@flesch.pl

Zespól Biura Reklamy i Ogłoszeń:
MONIKA MĄCZKA (m.maczka@flesch.pl)
Tel. 885 585 005
WOJCIECH STOLARCZYK (w.stolarczyk@flesch.pl)
Tel. 885 585 006

Biuro reklam i ogłoszeń:
Tel./fax. 22 730 33 41, 885 585 001, 601 967 788
e-mail: reklama@flesch.pl

Redakcja nie zwraca materiałów nie zamówionych i zastrzega sobie prawo do ich skracania.Nie odpowiadamy za treść zamieszczonych reklam i ogłoszeń. Na podstawie art. 25 ust. 1 pkt. 1 b Ustawy z dnia 4 lutego 1994 r. o prawie autorskim i prawach pokrewnych wydawca zastrzega, że dalsze rozpowszechnianie materiałów redakcyjnych opublikowanych w dwutygodniku „FLESCH Mazowsza" zarówno w formie elektronicznej jak i papierowej bez jego zgody jest zabronione.

Wydawca: Bogdan Przewłocki
Rusiec ul. Główna 56,
05-830 Nadarzyn

Druk: ZPR Media S.A.
ul. Matuszewska 14,
02-672 Warszawa

O G Ł O S Z E N I A

Drobne od osób prywatnych za darmo!
Wyslij treść SMS na nr. 885 585 001

DAM PRACĘ:

-**D**uża hurtownia spożywcza w Nadarzynie zatrudni kierowców z kat. B i C tel. 604 492 736

-**D**uża hurtownia w Nadarzynie: soki, napoje, piwo zatrudni Przedstawicieli Handlowych z doświadczeniem tel. 604 492 736, 609 611 029

-**H**urtownia spożywcza w Nadarzynie zatrudni do działu handlowego z jęz.angielskim rekrutacja@flesch.pl

-**H**urtownia spożywcza w Nadarzynie zatrudni do obsługi strony sklepu internetowego z jęz.angielskim rekrutacja@flesch.pl

-**Z**atrudnię cukiernika. Milanówek 22 755 85 02

-**Z**atrudnimy Van Salesów do bezpośredniej sprzedaży produktów spożywczych. Tel. 604 492 736

SZUKAM PRACY:

-**D**oświadczona opiekunka z przygotowaniem pedagogicznym (emerytka), uczciwa, zdrowa, nie paląca, odpowiedzialna, wzorowo zaopiekuje się dzieckiem od lat 2, najchętniej na 1/2 etatu. Mogę dojechać. Piastów. Tel. 695 482 531

-**O**piekunka z doświadczeniem bez nałogów dająca radę z kapryśnymi seniorami szuka pracy bez zamieszkania w Wa-wie. Tel. 572 489 137

-**Z**aopiekuję się starszą osobą wymagającą stałej opieki. Mogę zamieszkać u tej osoby. Tel. 733 608 230

-**Z**aopiekuję się starszą osobą z zamieszkaniem. Tel. 788 310 948

AUTOMOTO:

-**K**olektor ssący do Renault Scenic 1,6 16 V stan bardzo dobry sprzedam. Cena: 50 zł. Tel. 509 635 494

-**K**upię każdy samochód osobowy i dostawczy, również rozbity i bez dokumentów. Tel. 519 353 990

-**K**upię motocykle: wfm, wsk, motorynka, komar, osa, junak oraz wszelkie części z okresu PRL i przedwojenne. Tel. 516 774 069

-**K**upię stare auta: warszawę, syrenę, fiata, garbusa, nysę, malucha, mikrusa oraz wszelkiego rodzaju części. Mile widziane części karoseryjne. Tel. 516 774 069

-**P**asjonat-hobbysta kupi części do aut z lat PRL-u: fiat 125 p, fiat 126p, warszawa, syrena. Tel. 503 727 186

-**S**okół 600 poj. Kupię części do takiego motocykla: zbiornik paliwa, koła. Tel. 516 774 069

NIERUCHOMOŚCI:

-**9**00 m2 działka Grodzisk Maz. miasto. Bezpośrednio. Tel 517 578 850

-**B**ramki k. Błonia dom z działką 3 ha przy trasie na Poznań, media. Tel. 505 345 767

-**D**om w Jaktorowie sprzedam: stan surowy zamknięty, 60 m2, garaż 18 m. Cena: 247 tys. zł do negocjacji. Tel. 694 283 275

-**P**ruszków dwupoziomowe mieszkanie ok. 70 m2 w domu jednorodzinnym sprzedam. Tel. 604 282 420

-**P**ół bliźniaka w Parzniewie sprzedam. Tel. 535 487 338

-**S**przedam dom w Grodzisku Maz. o pow. 220 m2, ładnie zagospodarowana działka o pow. 880 m2. Trzy kondygnacje, które mogą być niezależne. Dach kryty blachodachówką, okna PCV. Na działce pomieszczenia gospodarcze o pow. ok. 50 m2. Wszystkie media miejskie. Tel. 504 554 890

-**S**przedam działkę budowlaną o pow. 1737 m2 w miejscowości Siedliska koło Piaseczna. Cena: 530 000 zł. Kontakt: 516 787 739

-**S**przedam lub wynajmę stadninę koni i pensjonat na Mazurach. Same budynki 10 km od Mrągowa. Cena najmu: 8 000 zł. Tel. 515 149 774

-**S**przedam piękne, zadrzewione siedlisko na wsi z domem do remontu (40 m2) przy drodze asfaltowej. Działka 3 000 m2. Zaborowo k. Płońska. Cena 47 tys. zł. Tel. 606 830 890

-Sprzedam segment w Natolinie.87,2 m2. Tel:(29)743 52 21, 507-175-377

-**S**zukam dwupokojowego mieszkania do wynajęcia w Piastowie. Tel. 531 218 960

-**T**eresin – Niepokalanów. Sprzedam dom 150 m2 murowany, działka 850 m2, cicha, ładna okolica, blisko las. Tel. 696 880 038

-**W**ynajmę nowy apartament dwupoziomy dla 6 osób w Krynicy Morskiej. Tel. 509 490 241

-**W**ynajmę dwa pomieszczenia (100 i 30 m2) w Ursusie. Tel. 505 345 767

MATRYMONIALNE:

-**M**iła, serdeczna, uczciwa o młodym wyglądzie i kobiecych kształtach pozna Pana 65-75 lat, dżentelmena: uczciwego, wrażliwego, dobrego przyjaciela, bez nałogów z Warszawy. Tel. (22) 635 53 38 od 12 do 22. P.S. gawędziarzom i kłamczuchom dziękuję!

-**P**oznam Panią 50 plus. Tel. 577 019 070

-**P**oznam Panią 50 plus Irek. Mój nr. tel. 532 292 456

-**W**dowa lat 69 pozna Pana w odpowiednim wieku do stałego związku poważnie myślącego o życiu. Mogę zmienić miejsce zamieszkania. Tel. 506 387 071

KUPIĘ - SPRZEDAM:

-**A**ntyczne meble, obrazy, srebra, platery, szable, bagnety, orzełki, książki, odznaki, odznaczenia, pocztówki, bibeloty zakupię – za gotówkę. Tel. 504 017 418; 601 336 063

-**K**olekcjoner poszukuje do kupna motocykla z lat 30-tych marki Tornedo. Kupię cały pojazd lub części. Nawiążę kontakt z posiadaczami tego pięknego pojazdu. Tel. 505 529 328

-**K**olekcjoner kupi części do czołgów i samolotów sprzed 1945 r. Interesują mnie nawet drobne części. Dla Ciebie może są bez wartości, a ja dobrze zapłacę. Tel. 505 529 328

-**K**olekcjoner kupi części do polskich, starych motocykli: sokół, sm500, lech, cws, podkowa, niemen, łucznik, perkun, tornedo, orle. Kupie najdrobniejsze części. tel. 505 529 328

-**K**ryształy sprzedam. Tel. 509 490 241

-**K**upię wojenne przedmioty: szable, bagnety, hełmy, czapki, mundury, odznaki itd. oraz stare motocykle/części: silniki, ramy, baki, koła, kosze i inne. Tel. 505 529 328

-**K**upię topole na pniu, olchę, sosnę, samosiejkę i inne. Tel. 514 640 779

-**K**upię stare auta: fiat 125p i 126p, syrena, warszawa, wołga, moskwicz, mikus, zaporożec, nysa i inne ciekawe oraz stare motocykle - części. Tel. 505 529 328

-**K**upię stare motocykle z PRL: wsk, wfm, shl, junak, motorynka, komar oraz wszelkie części. Kupię również każdy wózek boczny (kosz). Stan obojętny. Tel. 505 529 328

-**L**epik na gorąco sprzedam ok. 200 kg, cena 250 zł do negocjacji. Tel. 660 930 281 po 15-tej

-**P**asjonat starej motoryzacji kupi stare motocykle, części. Płacę gotówką! Tel. 516 774 069

-**P**łaszcz damski skórzany, brązowy dł. 115 cm sprzedam, cena 100 zł. Tel. 695 681 450

-**R**aportówkę skórzaną, brązową sprzedam za 40 zł. Tel. 695 681 450

-**S**prawny kompresor sprzedam. Tel. 505 345 767

-**S**przedam autofotelik dziecięcy, cena 50 zł. Tel. 695 681 450

-**S**przedam kurtkę skórzaną damską, czarną dług. 70 cm, nowa, cena 50 zł. Tel. 695 681 450

-**S**przedam kurtkę skórzaną męską ze skóry cielęcej, nowa w kolorze brązowym, rozmiar L. Cena 300 zł do negocjacji. Tel. 660 930 281 po 15-tej

-**S**tare obrazy sprzedam oraz lapmę rehabilitacyjną szwedzką BIOPRON i niemiecką INFRAPHIL HP 1500. Tel. 509 490 241

USŁUGI:

-**U**sługi wróżbiarskie: więcej informacji na stronie: ***www.tarocista.pl***

-**Z**iemia na wyrównanie terenu. Czarnoziem, humus. Tel. 514 640 779

RÓŻNE

-**P**omogę, czuję i widzę więcej, wiem co było, wiem co jest, wiem co będzie: www.tarocista.pl tel. 600 103 891

-**P**oszukuję psa owczarka belgijskiego czarnego do pokrycia suki za opłatą lub otrzymania szczeniaka. Tel 500 185 628

-**P**oszukuję nauczyciela historii: szkoła zawodowa do egzaminu poprawkowego aby przygotować ucznia w miesiącu lipcu. Tel. 500 185 628

-**W**ycinka i pielęgnacja drzew metodą alpinistyczną. Kupię starodrzew na pniu. Tel. 797 449 702

-**W**ynajmę miejsce ogrodzone pod samochód. Zachodnie okolice Warszawy. Cena 200 zł/mc. Tel. 792 327 011

-**W**ypożyczalnia osuszaczy - osuszanie budynków. Tel. 691 516 478

BEZ TABU

Drodzy Państwo

Dzisiaj nasz kącik trochę w innym tonie…

Wreszcie przyszło do nas prawdziwe lato, zaczęły się upały, wykorzystujemy każdą wolną chwilę na wyjazdy nad morze, jeziora, rzeki.

Pamiętajmy, że kwestią priorytetową jest bezpieczeństwo, szczególnie naszych dzieci.

Ostatni weekend miałam okazję spędzić nad morzem, pogoda była bardzo ładna więc plaża zapełniona była wczasowiczami.

Niestety co chwilę słychać było rodziców szukających swoich dzieci.

Dzieci nie zdają sobie sprawy z możliwego niebezpieczeństwa i często bez wiedzy rodziców oddalają się bo zobaczą inne dzieci lub fajną budowlę na piasku.

Wystarczy tylko chwila by stracić naszą pociechę z oczu, a odnalezienie jej w tłumie ludzi i dzieci jest niezmiernie trudne i kosztuje nas wiele nerwów i strachu.

Drodzy Państwo zabezpieczmy swoje dzieci tak abyśmy cały czas widzieli, które dziecko jest nasze.

Proponuję nie korzystać z chusteczek czy innych nakryć głowy sprzedawanych w sklepach przy plaży, one wszystkie są takie same, wszystkie mają podobne do siebie motywy.

Proponuję zakupić kawałek materiału o wyrazistym kolorze nawet odblaskowym i z tego właśnie materiału stworzyć dziecku nakrycie główki.

Będziemy widzieć nasze dziecko nawet z daleka bo zdecydowanie będzie odróżniać się od innych.

Pamiętajmy też o bransoletkach z imieniem i nazwiskiem oraz numerem telefonu opiekuna.

Koszt takiej bransoletki to wydatek rzędu kilku złotych a gwarancja, że jeśli nasze dziecko się zgubi to osoba, która je znajdzie będzie miała nasze namiary.

Często takie opaski, można nabyć u ratowników na strzeżonych plażach.

***

Drodzy Państwo obserwujmy nasze otoczenie, patrzmy czy na plaży nie mija nas jakieś dziecko, któremu nie towarzyszy osoba dorosła.

Pamiętajmy, że dziecko potrafi oddalić się i zniknąć w „morzu" parawanów w ciągu kilku sekund.

Życzę Państwu udanych wakacji i tyle powrotów ile wyjazdów.

Katarzyna Włodarczyk

POLECANE OFERTY DEWELOPERSKIE

Nr oferty: 1195/1821/ODS

Ożarów Mazowiecki
skrajny segment
pow. 185m^2
działka 380m^2
cena 685.000 zł
tel. 605 541 258

Nr oferty: 1521/1821/ODS

Piastów
dom wolnostojący
pow. 255m^2
działka 975m^2
cena 650.000 zł
tel. 607 232 221

Nr oferty: 76/1821/ODS

Nadarzyn
dom wolnostojący
pow. 200m^2
działka 1200m^2
cena 320.000 zł
tel. 693 615 825

Nr oferty: 1619/1821/ODS

Nadarzyn
dom wolnostojący
pow. 93m^2
działka 1000m^2
cena 450.000 zł
tel. 693 615 825

Nr oferty: 1618/1821/ODS

Huta Żabiowolska
dom wolnostojący
pow. 100m^2
działka 1200m^2
cena 590.000 zł
tel. 607 232 221

Nr oferty: 1422/1821/ODS

Ożarów Mazowiecki
segment środkowy
pow. 150m^2
działka 300m^2
cena 565.000 zł
tel. 605 541 258

Nr oferty: 1317/1821/ODS

Gmina Nadarzyn
pół bliźniaka
pow. 124m^2
działka 500m^2
cena 485.000 zł
tel. 693 615 825

PRZYJMIEMY DO SPRZEDAŻY DOMY,DZIAŁKI I MIESZKANIA

KONTAKT:
(22) 730 33 40
(22) 730 33 43

ZAPRASZAMY DEWELOPERÓW DO WSPÓŁPRACY PRZY SPRZEDAŻY MIESZKAŃ I DOMÓW

OFERTY GODNE POLECENIA

Mieszkanie na sprzedaż — Brwinów
130 000 PLN — 2 pok., 29 m2

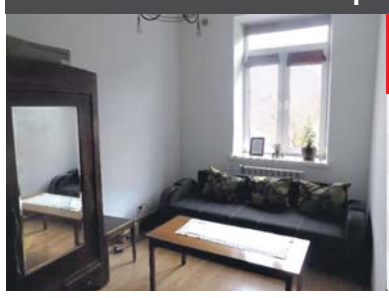

Nr oferty: 3266/1821/OMS

Rok budowy:	1939
Stan:	drobny remont
Piętro:	parter
Typ kuchni:	widna
Kontakt	22 730 33 43

Mieszkanie na sprzedaż — Brwinów
205 000 PLN — 3 pok., 47 m2

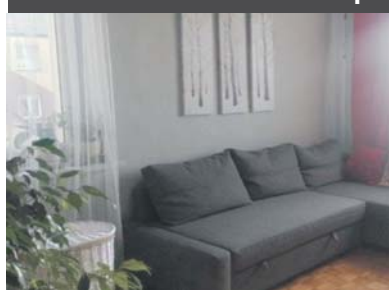

Nr oferty: 3327/1821/OMS

Rok budowy:	1973
Stan:	drobny remont
Piętro:	3
Typ kuchni:	widna
Kontakt	22 730 33 40

Mieszkanie na sprzedaż — Piastów
180 000 PLN — 1 pok., 30 m2

Nr oferty: 3165/1821/OMS

Rok budowy:	1976
Stan:	bardzo dobry
Piętro:	4
Typ kuchni:	aneks
Kontakt	22 730 33 43

Mieszkanie na sprzedaż — Pruszków, Parzniew
338 000 PLN — 3 pok., 58 m2

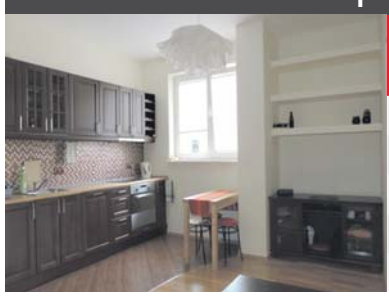

Nr oferty: 3313/1821/OMS

Rok budowy:	2006
Stan:	bardzo dobry
Piętro:	1
Typ kuchni:	widna
Kontakt	22 730 33 40

Mieszkanie na sprzedaż — Piastów
310 000 PLN — 3 pok., 64 m2

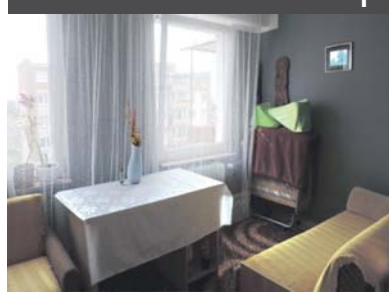

Nr oferty: 3320/1821/OMS

Rok budowy:	1986
Stan:	do remontu
Piętro:	7
Typ kuchni:	aneks
Kontakt	22 730 33 43

Mieszkanie na sprzedaż — Pruszków
316 000 PLN — 2 pok., 44 m2

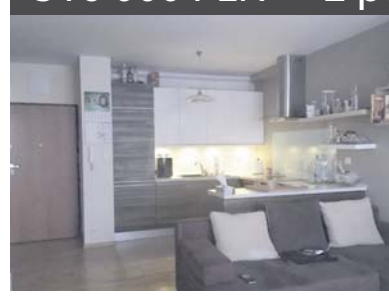

Nr oferty: 3287/1821/OMS

Rok budowy:	2012
Stan:	bardzo dobry
Piętro:	parter
Typ kuchni:	otwarta
Kontakt	22 730 33 40

Mieszkanie na sprzedaż — Warszawa - Ursus
540 000 PLN — 4 pok., 72 m2

Nr oferty: 3260/1821/OMS

Rok budowy:	2012
Stan:	bardzo dobry
Piętro:	1
Typ kuchni:	widna
Kontakt	22 730 33 43

Dom na sprzedaż — Okolice Grodziska Maz.
555 000 PLN — 5 pok., 112 m2

Nr oferty: 1564/1821/ODS

Rok budowy:	2008
Stan:	dobry
Typ domu	wolnostojący
Pow. działki	5000 m .kw.
Kontakt	22 730 33 40

Dom na sprzedaż — Żelechów
580 000 PLN — 4 pok., 126 m2

Nr oferty: 1553/1821/ODS

Rok budowy:	2006
Stan:	bardzo dobry
Typ domu	wolnostojący
Pow. działki	1500 m .kw.
Kontakt	22 730 33 43

Działka na sprzedaż — Pruszków
220 000 PLN — 875 m2

Nr oferty: 2419/1821/OGS

Rodzaj działki	budowlana
Kształt	prostokąt 15mx60m
Media	tak
Kontakt	22 730 33 40

Działka na sprzedaż — Ożarów Mazowiecki
120 000 PLN — 500 m2

Nr oferty: 2439/1821/OGS

Rodzaj działki	budowlana
Kształt	prostokąt 30mx17m
Media	tak
Kontakt	22 730 33 43

Działka na sprzedaż — Nadarzyn, Stara Wieś
143 000 PLN — 995 m2

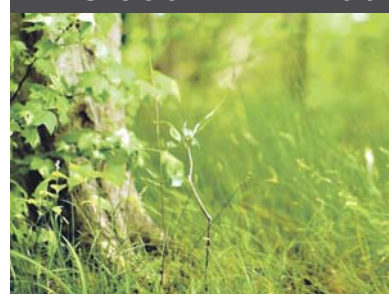

Nr oferty: 2447/1821/OGS

Rodzaj działki	budowlana
Kształt	prostokąt 33mx30m
Media	tak
Kontakt	22 730 33 40

Działka na sprzedaż — Żółwin
180 000 PLN — 1200 m2

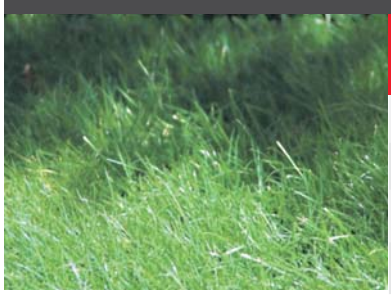

Nr oferty: 2399/1821/OGS

Rodzaj działki	budowlana
Kształt	prostokąt 30mx40m
Media	tak
Kontakt	22 730 33 43

Działka na sprzedaż — Walendów
160 000 PLN — 1000 m2

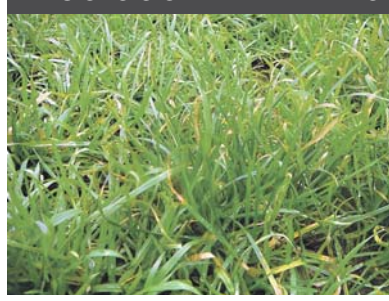

Nr oferty: 2421/1821/OGS

Rodzaj działki	budowlana
Kształt	kwadrat 32mx32m
Media	tak
Kontakt	22 730 33 40

Działka na sprzedaż — Tarczyn, Przypki
145 000 PLN — 2000 m2

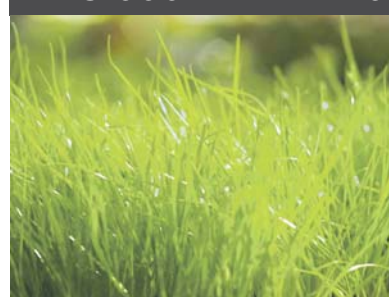

Nr oferty: 2454/1821/OGS

Rodzaj działki	budowlana
Kształt	prostokąt 40mx50m
Media	tak
Kontakt	22 730 33 43

CHCESZ SZYBKO I DOBRZE SPRZEDAĆ MIESZKANIE, DOM, DZIAŁKĘ? 22 730-33-40/43

ZATRUDNIMY AGENTÓW - POŚREDNIKÓW NIERUCHOMOŚCI TEL. 604 - 492 - 736