ROK VI NR 11
(CXIX)
8 CZERWCA
2017
GAZETA BEZPŁATNA
NAKŁAD 30 000
ISSN 2084-6460

FLESCH Mazowsza

Pruszków, Warszawa, Michałowice, Reguły, Piastów, Brwinów, Nadarzyn, Opacz, Raszyn, Jaktorów, Grodzisk Mazowiecki, Milanówek, Nowa Wieś, Żabia Wola, Komorów, Ursus, Podkowa Leśna,

NIERUCHOMOŚCI
FLESCH
www.nieruchomosci.flesch.pl
e-mail: nieruchomosci@flesch.pl

05-840 Pruszków
ul.Bolesława Prusa 95
(Al.Wojska Polskiego róg ul.Plantowej)
godziny otwarcia:
pn.-pt. : 9.00-18.00
sobota: 9.00-15.00
tel. (22) 730 33 40 ; 730 33 43

AKTUALNOŚCI str. 2
NIE dla „małej obwodnicy”

U NAS str. 3
Było, nie było głosowania

KOMUNIKACJA str. 5
Zastępcza komunikacja tuż, tuż

POPKULTURA str. 15
Pierwszy raz w Polsce

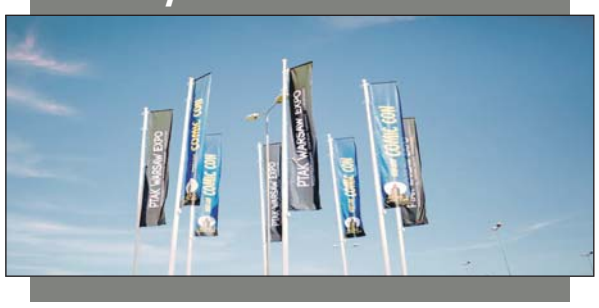

WARSZAWA URSUS. Dyrektor i jego zastępczyni systematycznie okradali bibliotekę

Mieli wyłudzić 190 tysięcy złotych!

Policja zatrzymała w pracy dyrektora biblioteki im. W. J. Grabskiego w Ursusie i jego zastępczynię. Postawiono im siedem zarzutów dotyczących okradzenia placówki na 190 tys. zł.

Policjanci weszli do siedziby biblioteki im. W. J. Grabskiego żeby aresztować jej dyrekcję i zabezpieczyć dowody. Do zatrzymania doszło 18 kwietnia br., ale do tej pory sprawa owiana była tajemnicą.

Trzyosobowa grupa

Śledztwo nadzoruje Prokuratura Rejonowa na Ochocie. Rzecznik nadzorującej ją Prokuratury Okręgowej Michał Dziekański o szczegółach nie mówi dużo.

- Prokuratura Rejonowa Warszawa – Ochota nadzoruje śledztwo przeciwko dwóm osobom z kierownictwa Biblioteki Publicznej Dzielnicy Ursus oraz przeciwko jednej osobie wykonującej zlecenia na rzecz biblioteki (informatyk – przyp. red.) – informuje Michał Dziekański, rzecznik prasowy Prokuratury Okręgowej.

Siedem zarzutów

Dyrektor i jego zastępczyni usłyszeli siedem zarzutów. W latach 2010 – 2016 mieli wspólnie wyłudzić z podległej im biblioteki ok. 190 tys. zł, posługując się „nierzetelnymi” dokumentami w rozliczaniu pieniędzy w ramach projektów unijnych.

Mechanizm polegał na zawieraniu umów na fikcyjne usługi z zaprzyjaźnionymi i spokrewnionymi osobami bądź na zawieraniu dodatkowych umów na rzekome usługi świadczone w ramach normalnego stosunku pracy. Jak informuje Michał Dziekański, czasem towarzyszyło temu podwójne księgowanie wydatków.

Przykładowo kupowano książki i rozliczano zakup równocześnie z budżetu biblioteki i z programu unijnego. Stan inwentarza się zgadzał, ale powstawała nadwyżka kasowa. Wygenerowaną nadwyżkę wyprowadzano na podstawie fikcyjnej umowy.

Informatykowi Bogusławowi B. postawiono zarzut udzielenia pomocy dyrekcji, pracownik miał podrobić faktury o wartości około 27 tys. zł.

Grozi im nawet osiem lat więzienia

Podejrzanym grozi kara do ośmiu lat pozbawienia wolności. Na razie dyrektor Piotr J. i jego zastępczyni Małgorzata K. przebywają na urlopach, jednak ze względu na możliwości matactwa prokuratura wnosi o tymczasowe aresztowanie podejrzanych. Władze dzielnicy Ursus rozpoczęły też procedurę odwołania dyrekcji.

Jak informuje Agnieszka Wall, rzecznik prasowy dzielnicy Ursus, sygnały o nieprawidłowościach docierały do władz dzielnicy już w 2015 r., ale dotyczyły naruszeń prawa pracy. Wówczas zostało wdrożone postępowanie wyjaśniające, a Komisja Rewizyjna Rady Dzielnicy Ursus przeprowadziła kontrolę.

Tekst i foto: **K. Rochalska**

R E K L A M A

KOS-BUD
FIRMA OGÓLNOBUDOWLANA
- Budowa domów
- Dachy
- Docieplenia budynków

tel : 518 074 323

Jesteśmy na facebooku
www.facebook.com/FleschMazowsza

SPRZEDAM KAWALERKĘ W BRWINOWIE
Nr oferty: 3266/1821/OMS

Powierzchnia: 29m2
Parter
Niskie opłaty
Do mieszkania przynależy działka o pow.200m2
cena: 130.000 zł
zadzwoń: 665 555 375

FLESCH Mazowsza ZATRUDNI:
SPECJALISTĘ DO SPRZEDAŻY POWIERZCHNI REKLAMOWEJ
Chcesz dołączyć do naszego zespołu? Mieszkasz w Piastowie, Ursusie, Grodziku Maz. Pruszkowie lub okolicach, a do tego masz „żyłkę handlowca”? Doświadczenie w sprzedaży reklam mile widziane. Zapraszamy do naszego zespołu!
Aplikacje (CV ze zdjęciem) z oświadczeniem o następującej treści:
„Wyrażam zgodę na przetwarzanie moich danych osobowych zawartych w mojej ofercie pracy dla potrzeb niezbędnych do realizacji procesu rekrutacji (zgodnie z ustawą z dn. 29.08.97 roku o Ochronie Danych Osobowych Dz. Ust Nr 133 poz. 883)” prosimy przesyłać na adres:
reklama@flesch.pl

SPRZEDAM MIESZKANIE W PRUSZKOWIE
Nr oferty: 3296/1821/OMS

Powierzchnia: 48m2
2 pokoje
Centrum Pruszkowa
II piętro
Blok z cegły
cena: 220.000 zł
zadzwoń: 607 232 221

U NAS. Boże Ciało dniem wolnym od pracy

Procesje i wyjazdy

W tym roku to ruchome święto wypada 15 czerwca. W Polsce jest to dzień wolny od pracy podobnie jak we Francji, Niemczech czy Portugalii.

Dzień ten w kalendarzu oznaczony jest jako czerwona kartka, gdyż jest on wolny od pracy. W Boże Ciało odbywają się uroczyste procesje do czterech ołtarzy z hostią niesioną w monstrancji. Jest ono świętem ruchomym, które najwcześniej może wypaść 21 maja, a najpóźniej 24 czerwca. W tym roku Święto Bożego Ciała przypada 15 czerwca. Boże Ciało zostało ustanowione przez papieża Urbana IV w 1264 roku i jest świętem radosnym. Ma ono na celu szczególne uczczenie przeistoczenia chleba i wina w Ciało i Krew Pana Jezusa. Zaś skromniejsze procesje odbywają się przez osiem kolejnych dni i są zwane oktawą Bożego Ciała. Święto to jest obchodzone m.in. w Niemczech, Austrii, Brazylii, Chorwacji, Kolumbii, Hiszpanii i Szwajcarii.

Ponieważ jest to dzień wolny od pracy, a dodatkowo czwartek wiele osób biorąc wolny piątek robi sobie tzw. długi weekend. Ponieważ na ogół pogoda sprzyja (lato za pasem) zwiększa się mobilność a tym samym ruch na drogach. Bądźmy ostrożni, szczególnie podczas mijania procesji i uważajmy na zmiany w organizacji ruchu na drogach miejskich i wylotówkach.

Daria Głowacka, (mg)

PIASTÓW. Rada miasta podjęła uchwałę w sprawie odstąpienia od budowy obwodnicy

Nie będzie „małej obwodnicy”?

Zapadła przełomowa decyzja w sprawie budowy „małej obwodnicy” Piastowa, przeciwko której protestują mieszkańcy miasta. 23 maja br. radni miasta Piastowa przyjęli uchwałę w sprawie odstąpienia od realizacji inwestycji. Uchwałę rady musi teraz wykonać burmistrz Piastowa.

O kontrowersjach wokół budowy „małej obwodnicy” Piastowa informowaliśmy na naszych łamach miesiąc temu.

Wówczas mieszkańcy Piastowa protestowali przeciwko rozbudowie piastowskich ulic.

Protesty mieszkańców

Jak dowodzili mieszkańcy, miasto Piastów, miasto Pruszków oraz powiat pruszkowski w dniu 4 stycznia 2017 r. zawarły porozumienie stwierdzające potrzebę współpracy w zakresie budowy „małej wewnętrznej” obwodnicy miasta Piastów.

W myśl tego porozumienia miasto Piastów odpowiada za przygotowanie koncepcji układu drogowego na terenie Piastowa i Pruszkowa w ciągu ulic: S. Żółkiewskiego, M. Ogińskiego, S. Barcewicza w Piastowie i ul. Skrajnej w Pruszkowie oraz zobowiązuje się do przygotowania pełnej dokumentacji projektowo-kosztorysowej dla inwestycji przebiegającej w Piastowie i Pruszkowie.

W dokumencie porozumienia „mała obwodnica” miasta Piastowa przebiegająca w ciągu ulic S. Żółkiewskiego, M. Ogińskiego, S. Barcewicza w Piastowie i ul. Skrajnej w Pruszkowie jest określona jako „nowe połączenie pomiędzy Pruszkowem, Piastowem i Broniszami”.

Teraz uchwałę rady miejskiej musi wykonać burmistrz Piastowa Grzegorz Szuplewski Fot. **mat. prasowe U.M. Piastów**

Odstąpienie od porozumienia

Mimo zapewnień burmistrza Piastowa, Grzegorza Szuplewskiego, iż procedowane prace mają na celu jedynie poprawę komunikacji w mieście, mieszkańcy nie zakończyli protestów.

Dzięki ich staraniom, podczas sesji Rady Miasta Piastowa w dniu 24 kwietnia 2017 r. radni przychylili się do podjęcia działań mających na celu odstąpienie od wykonania zadania budowy wewnętrznej tzw. „małej obwodnicy”.

23 maja 2017 r. radni Piastowa przyjęli uchwałę w sprawie odstąpienia od porozumienia zawartego 4 stycznia 2017 r. z miastem Pruszków i powiatem pruszkowskim w sprawie budowy „małej obwodnicy” miasta Piastowa jako nowego połączenia pomiędzy Pruszkowem, Piastowem i Broniszami.

Uchwałę rady musi teraz wykonać burmistrz Piastowa.

Rada zadecydowała

- Apelujemy do Pana Burmistrza o niezwłoczne wypełnienie uchwały Rady Miejskiej zalecającej odstąpienie przez Miasto Piastów od porozumienia zawartego z Miastem Pruszków i Powiatem Pruszkowskim, które zakłada budowę „małej obwodnicy” Piastowa. Pragniemy również przypomnieć słowa Pana Burmistrza wypowiedziane do Mieszkańców w dniu 19 kwietnia 2017 r., mając jednocześnie nadzieję, że wyrażają one rzeczywiste poglądy Pana Burmistrza: „Proszę Państwa, najkrócej mówiąc. Układ w samorządzie jest taki: Burmistrz wykonuje Rada decyduje.” Panie Burmistrzu, Rada zadecydowała! – wyrazili swój pogląd w piśmie do burmistrza Piastowa, opublikowanym na stronie internetowej www.obwodnicapiastowa.pl, mieszkańcy miasta.

Kinga Rochalska

PRUSZKÓW. Od 1 lipca podwyżki opłat za śmieci

O symboliczną złotówkę

Już od 1 lipca zmieniają się stawki opłat za odbiór odpadów w Pruszkowie. Zmiany dotkną zarówno mieszkańców segregujących, jak i niesegregujących śmieci.

Od 1 lipca 2017 r. mieszkańcy Pruszkowa zapłacą więcej za odbiór odpadów. Podwyżka zarówno dla osób segregujących, jak i niesegregujących śmieci wyniesie symboliczną złotówkę. Już za niespełna miesiąc pruszkowian obowiązywać będą następujące stawki opłaty:

- 12 zł od osoby miesięcznie przy założeniu iż na terenie nieruchomości prowadzona jest segregacja odpadów;
- 21 zł od osoby miesięcznie jeżeli na terenie nieruchomości nie prowadzi się segregacji odpadów.

Zmiana stawek opłaty wynika z wejścia w życie nowych zasad segregacji odpadów komunalnych, które od lipca będą obowiązywały na terenie całego kraju. Do tej pory odpady należało segregować na papier, szkło, tworzywa sztuczne, metale oraz pozostałe odpady. Od 1 lipca 2017 r. w altanach śmietnikowych pojawią się dodatkowo pojemniki na bioodpady.

Tekst i foto: **Kinga Rochalska**

ZDROWIE. Niebezpieczne owady czyhają nie tylko podczas spacerów i wycieczek

Uważaj na kleszcze!

Kleszcze atakują z ukrycia, są szybkie, a ich działania bardzo efektywne. Jak zatem uniknąć ukąszenia przez kleszcza?

Nie jest to takie proste, gdyż kleszcze czyhają na swoje ofiary najczęściej na poboczach wąskich ścieżek lub pod drzwiami. Przez otwarte okna czy też kanały wentylacyjne mogą także gromadzić się w szparach w podłodze oraz w ścianach, pod parapetami i tapetami.

Kleszcze najbardziej aktywne są rano i późnym popołudniem. Kleszcz wyczuwa ofiarę już z odległości 20 metrów, a gdy znajdzie się na skórze może wędrować nawet przez godzinę w poszukiwaniu miejsca, gdzie naskórek jest cienki i lekko wilgotny. Najczęściej wybiera takie miejsca jak pachwina, pod kolanem, za uchem lub przy włosach. Jego wkucie się w skórę jest w zasadzie niewyczuwalne.

Są to nosiciele zarazków, w tym groźnych krętków boreliozy i wirusów zapalenia mózgu. Wirusy dostają się do naszego krwiobiegu już w momencie wkucia się kleszcza, natomiast krętki nieco później – najwięcej przenika ich po 24 godzinach żerowania.

Fot.: http://2.bp.blogspot.com

Co zatem należy zrobić, aby uniknąć ukąszenia kleszcza? Przede wszystkim trzeba zachowywać wszelkie środki ostrożności, tj. chodzenie środkiem ścieżek, z dala od przydrożnych krzaków i traw, szczególnie z rana, gdy jest jeszcze rosa. Należy też pamiętać o odpowiednim stroju, takim który zakrywa całe ciało, czyli bluzce z długimi rękawami i długimi spodniami. Trzeba także pamiętać o nakryciu głowy. Dobrze też, gdy używamy preparatów odstraszających kleszcze.

Jeśli mimo to, okaże się, że kleszcz zdążył już wkuć się uchwyć go pęsetą lub specjalną kleszczołapką zakupioną w aptece (patrz zdjęcie) tuż przy skórze i ruchem lekko obrotowym energicznie pociągnij do góry. Zaś ranę po kleszczu należy zdezynfekować i obserwować czy w ciągu trzech tygodni nie wystąpią objawy przypominające grypę, tj. bóle głowy, mięśni, stawów, żołądka i gorączka do 38 stopni, gdyż właśnie takie objawy mogą świadczyć o zakażeniu kleszczowym zapaleniem mózgu. Wtedy niezwłocznie należy skonsultować się z lekarzem.

Jeśli natomiast pojawił się rumień, należy natychmiast zgłosić się do lekarza, ponieważ w takim przypadku konieczna będzie kuracja antybiotykowa, by opanować boreliozę w jej wczesnym stadium. Jeśli natomiast rumień nie wystąpi, wówczas należy zbadać krew, by upewnić się czy kleszcz nie zakaził nas boreliozą.

Daria Głowacka

FLESCH Mazowsza DWUTYGODNIK

Redaguje zespół:
Redaktor naczelny: MARCIN GIZIŃSKI (redakcja@flesch.pl)
Dział kulturalno - społeczny: KINGA ROCHALSKA
Wydarzenia: KRYSTYN FOK
Dział społeczno – polityczny: DARIA GŁOWACKA
Współpraca: SYLWIA PAŃKÓW - TOMCZAK, EWELINA WIELGAT
Dyrektor artystyczna: ANNA DZIKOWSKA (a.dzikowska@flesch.pl)

ADRES REDAKCJI:
05 – 804 Pruszków
Ul. Bolesława Prusa 95 (róg Plantowej i Wojska Polskiego)
Tel. 22 730 33 41, 885 585 001
e-mail: redakcja@flesch.pl

Biuro reklam i ogłoszeń:
Tel./fax. 22 730 33 41, 885 585 001, 601 967 788
e-mail: reklama@flesch.pl

Redakcja nie zwraca materiałów nie zamówionych i zastrzega sobie prawo do ich skracania.Nie odpowiadamy za treść zamieszczonych reklam i ogłoszeń. Na podstawie art. 25 ust. 1 pkt. 1 b Ustawy z dnia 4 lutego 1994 r. o prawie autorskim i prawach pokrewnych wydawca zastrzega, że dalsze rozpowszechnianie materiałów redakcyjnych opublikowanych w dwutygodniku „FLESCH Mazowsza” zarówno w formie elektronicznej jak i papierowej bez jego zgody jest zabronione.

Wydawca: Bogdan Przewłocki
Rusiec ul. Główna 56,
05-830 Nadarzyn

Druk: ZPR Media S.A.
ul. Matuszewska 14,
02-672 Warszawa

GRODZISK MAZOWIECKI. Koncert Jubileuszowy studia tańca „Dancing Queen"

TAŃCZĄCE KRÓLOWE

W sobotę 27 maja 2017 w grodziskim Centrum Kultury odbył się Koncert Jubileuszowy z okazji 5-lecia istnienia studia tańca „Dancing Queen".

Właścicielka studia Małgorzata Abramczyk – Maglakelidze, pedagog i instruktorka tańca, zorganizowała imprezę z wielkim rozmachem, a jednocześnie z dbałością o najdrobniejsze szczegóły. W efekcie powstało wspaniałe widowisko, które dostarczyło niezapomnianych wrażeń muzycznych i wizualnych, można rzec „z najwyższej półki" – pomimo (a może dlatego), że wykonawcami były głównie dzieci.

W pokazach tanecznych i baletowych wzięło udział 120 bardzo młodych wykonawców (w znakomitej większości wykonawczyń) uczęszczających na zajęcia organizowane przez studio Dancing Queen w grodziskich przedszkolach oraz w świetlicach w Łąkach i Natolinie.

Młodzi wykonawcy

W pokazach tanecznych i baletowych wzięło udział 120 bardzo młodych wykonawców (w znakomitej większości wykonawczyń) uczęszczających na zajęcia organizowane przez studio Dancing Queen w grodziskich przedszkolach oraz w świetlicach w Łąkach i Natolinie.

Gościnnie wystąpili również uczniowie (tym razem sami chłopcy) ze szkoły muzycznej w Grodzisku Mazowieckim z pokazem gry na akordeonie. Taniec i muzyka przeplatane były melorecytacjami i sentencjami mówiącymi o tańcu, w wykonaniu najmłodszych dzieci.

Dorosłym akcentem był pokaz pierwszego tańca weselnego młodej pary oraz krótki film prezentujący tradycyjny, wyjątkowo piękny taniec gruziński Kartuli.

Klasyka i nowoczesność

Rozświetlona kolorami scena, zmieniające się jak w kalejdoskopie kostiumy grup tanecznych, zjawiskowe układy baletowe (między innymi z „Jeziora Łabędziego"), a w tle muzyka najwybitniejszych kompozytorów muzyki klasycznej: Jana Sebastiana Bacha, Johanna Straussa, Franciszka Liszta, Piotra Czajkowskiego, Nikołaja Rimskiego – Korsakowa – trudno to opisać, trzeba to zobaczyć.

Nie zabrakło również tematów bardziej nowoczesnych, jak układy taneczne do muzyki z filmów „Król Lew" i „Kraina lodu", taniec hip-hopowy czy bajecznie kolorowy występ „dzieci-kwiatów" do piosenki z musicalu „Hair".

La Grande Finale

Koncert uświetnili swoją obecnością przedstawiciele władz miasta i placówek oświatowych, licznie przybyli rodzice, dziadkowie i rodzeństwo młodych wykonawców, nie zabrakło również jak widać przedstawicieli lokalnych mediów.

W wielkim finale imprezy wszystkim wykonawcom, zgromadzonym na scenie, wręczono dyplomy, były kwiaty dla organizatorki, wzajemne podziękowania i pamiątkowe zdjęcia. Małgorzata Abramczyk – Maglakelidze podkreśliła, że w przygotowanie tak efektownego występu dzieci włożyły ogromy wkład pracy, ćwicząc układy taneczne przez pół roku. Z kolei ze strony władz miasta pojawiła się propozycja powtórzenia pokazów w warunkach plenerowych, dla szerszego grona widzów.

„Człowieku, ucz się tańczyć, bo cóż będą z tobą robić aniołowie w niebie." – niech ta sentencja, wygłoszona podczas koncertu, będzie dla nas zachętą do podjęcia tanecznych kroków.

Sylwia Pańków
Fot. ***www.studiodq.pl***

SAMORZĄD. Referenda się odbyły lub je odwołano

Metropolia nie straszna?

Znamy wyniki referendum w Konstancinie-Jeziornie, Podkowie leśnej i Wieliszewie. W pozostałych gminach zaplanowane na czerwiec referenda w sprawie powiększenia granic administracyjnych stolicy zostały odwołane.

Pod koniec stycznia do Sejmu trafił projekt PiS ustawy o ustroju miasta stołecznego Warszawy, który przewidywał, że stolica stałaby się metropolitalną jednostką samorządu terytorialnego, obejmującą ponad 30 gmin. Przeciwko projektowi protestowali politycy opozycji.

26 marca w gminie Legionowo zorganizowano referendum, w którym 94,27 proc. mieszkańców biorących w nim udział wypowiedziało się przeciwko przyłączeniu Legionowa do metropolii warszawskiej. Frekwencja wyniosła 46,72 proc.

Pod koniec kwietnia poseł PiS Jacek Sasin poinformował o wycofaniu projektu dotyczącego metropolii warszawskiej. Zdaniem Sasina, w sprawie metropolii powinna dalej toczyć się dyskusja, a dobrą drogą byłby w przyszłości projekt rządowy.

Już po wycofaniu projektu, 14 maja w Nieporęcie również odbyło się referendum, w którym 96,09 proc. biorących udział w głosowaniu mieszkańców wskazało, że nie chce przyłączenia do metropolii warszawskiej. Frekwencja wyniosła 39,5 proc.

- Frekwencja wyniosła 29,3 proc., zabrakło około stu głosów - poinformował przewodniczący gminnej komisji referendalnej w Konstancinie-Jeziornie Tomasz Kucza. Oznacza to, że odbywające się 28 maja referendum jest nieważne.

Za tym, żeby m. st. Warszawa, jako metropolitalna jednostka samorządu terytorialnego, objęła Gminę Konstancin-Jeziorna, głosowały 172 osoby. Przeciw takiemu scenariuszowi głosowało 5 tys. 447 osób!

W referendach dotyczących metropolii warszawskiej mieli jeszcze swoje zdanie wyrazić 4 czerwca mieszkańcy Ożarowa Mazowieckiego, Podkowy Leśnej, Karczewa, Wiązowny, Wieliszewa i Starych Babic. A 11 czerwca - Piastowa i Lesznowoli. Referenda odbyły się 4 czerwca jedynie w Podkowie Leśnej i Wieliszewie. W pozostałych gminach zaplanowana na czerwiec akcja referendalna została odwołana, podobnie jak m.in. w Grodzisku Mazowieckim, Józefowie, Karczewie, Michałowicach i Milanówku.

Natomiast w Podkowie Leśnej 4 czerwca głosowało 1356 osób, co stanowi 42,3 % uprawnionych do głosowania. Oznacza to, że przekroczony został próg 30%, który stanowi o ważności referendum. Na pytanie:„Czy jesteś za utrzymaniem samodzielności Podkowy Leśnej jako odrębnej jednostki samorządu terytorialnego z dotychczasowymi kompetencjami samorządowymi?" „TAK" odpowiedziało: 1312 osób, „NIE": 23.

W Wieliszewie referendum okazało się nieważne. Wzięło w nim udział 25,05% uprawnionych mieszkańców gminy. **(mg)**

R E K L A M A

FELIETON. Ścieżki rowerowe w krzywym zwieciadle

Trudne realia

Zewsząd padają zapewnienia o popieraniu rowerów jako środka transportu. Grodzisk kilka lat temu zainwestował w miejską wypożyczalnię rowerów, Milanówek od ponad pół roku szermuje hasłem „Kocham Milanówek – wybieram rower" a Brwinów niedawno podpisał umowę z Marszałkiem Mazowieckim o dofinansowaniu m.in. ścieżek rowerowych.

Faktem jest, że korzystanie z rowerów staje się w coraz większym zakresie koniecznością (zaparkować samochód w centrum miasta, każdego, mimo stref płatnych) jest zadaniem mocno karkołomnym.

Takie są realia. Jednak faktem jest również, że praktycznie nie bardzo jest jak tymi rowerami jeździć. Tak. Bo ścieżki rowerowe niby mamy a jakoby ich nie było. Grodzisk – rowery są (choć nieco o ból zębów przyprawia opłata początkowa: 10 zł) i voila – przejedźmy się po centrum. Taką, powiedzmy ul. Sienkiewicza. Nie znam wielu kozaków decydujących się na jazdę po ulicy. Jakoś tak mało śmieszno a straszno… Pozostaje chodnik.

W porządku, kodeks drogowy już na to zezwala. Choć pod pewnymi warunkami, na które i tak nikt nie zwraca uwagi. Osobiście jeszcze pamiętam czasy gdy jazda po chodniku kosztowała wykręcenie wentyli z opon. Tylko pamiętać należy, że rowerzysta nie jest uprzywilejowanym pojazdem na chodniku. Bardzo często nie przyjmuje on tego do wiadomości.

Jest ścieżka rowerowa do Milanówka. Zaczyna się ona tak trochę ad hoc, bodaj gdzieś w okolicy McDonaldsa. Nieważne, że na trasie trzeba być przygotowanym na niespodzianki w rodzaju słupów czy drzew stojących na środku trasy. Natomiast prawdziwy podziw budzi przebieg ścieżki dosłownie wzdłuż płotów i bram. Przecież jest tam całkiem sporo wcale dużych firm, sklepów, z których wyjeżdżają samochody. Naprawdę nie wiem w jaki sposób tam nie dochodzi do wypadków.

Dobrze, dojeżdżamy do Milanówka. Skręt w Piłsudskiego. I znowu – po jezdni jeździć dość nieprzyjemnie, więc dalejże na chodnik. A tu ludzi kupa, jakieś matki z wózkami, w dodatku chodnik wąski, przeszkadzają ci przechodnie. I tak w całym centrum.

Wracamy na Królewską, jedziemy w kierunku Brwinowa. Na wysokości Turczynka znów ścieżynka się nam urywa. I do granic Brwinowa mamy klasyczny brak ścieżki rowerowej. Od wielu lat słyszę, że ten problem trzeba uregulować (i być może jednak w przyszłym sezonie uda się to zrealizować). Mam świadomość, że to newralgiczne miejsce – droga wojewódzka i styk dwóch powiatów.

I tak to wygląda – oczywiście w nieco krzywym zwierciadle – jednak chyba każdy przyzna, coś jest na rzeczy…

Krystyn Fok

Biuro Nieruchomości w Pruszkowie zatrudni

DORADCĘ KLIENTA DS. NIERUCHOMOŚCI

Stawiamy na jakość, profesjonalizm i dobrą atmosferę w pracy.

Od kandydatów oczekujemy:
- pozytywnego nastawienia
- zorganizowania i rzetelności,
- dyspozycyjności,
- umiejętności negocjacyjnych,
- motywacji do pracy oraz do osiągania założonych celów,

Oferujemy:
- stałą pracę w oparciu o sprawdzone i skuteczne standardy działania,
- atrakcyjne wynagrodzenie uzależnione od wyników pracy,
- szkolenia,
- możliwość rozwoju,
- narzędzia niezbędne do pracy.

CV prosimy przesyłać na adres e-mail: a.dzikowska@flesch.pl

PRUSZKÓW. Znamy listę projektów zgłoszonych do budżetu obywatelskiego na 2018 r.

Na jakie projekty będziemy głosować?

Zakończono kolejny etap prac nad projektami, które zostały zgłoszone do realizacji w ramach budżetu obywatelskiego Pruszkowa na 2018 r. Znamy listę projektów, na które już wkrótce zagłosują mieszkańcy.

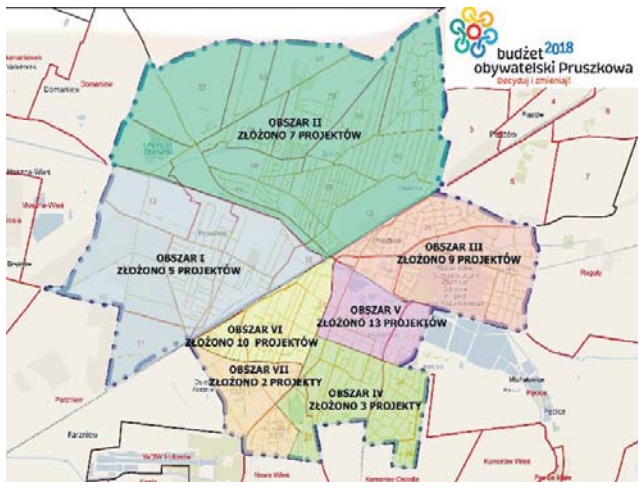

W tym roku mieszkańcy Pruszkowa wykazali się dużym zaangażowaniem w prace nad budżetem obywatelskim na 2018 r. Zgłoszono aż 49. projektów, z czego 41. przeszło pozytywną ocenę formalną. Na jakie projekty będziemy głosować?

Wśród pomysłów zgłoszonych dla obszaru I (Gąsin) pozytywną ocenę przeszedł projekt powiększenia placu zabaw w Gąsinie, budowa wiaty rowerowej przy Zespole Szkół nr 1 w Pruszkowie przy ul. Promyka, stworzenie alei drzew przy ul. Błońskiej oraz projekt pod nazwą „promowanie komunikacji miejskiej – wiaty przystankowe".

Mieszkańcy dzielnicy Bąki i Żbików (obszar II) będą wybierać spośród czterech projektów: budowa boiska sportowego wielofunkcyjnego (ogólnodostępnego), siłowni plenerowej w parku „Mazowsze", urządzeń treningowo – sprawnościowych dla dzieci i dorosłych oraz miejsca na piknik. Mieszkańcy obszaru III (Tworki i Malichy) zgłosili konieczność budowy bezpiecznych przejść dla pieszych, świetlicy osiedlowej dla mieszkańców, małej architektury oraz ułatwień dla pieszych i rowerzystów, a także budowy chodnika przy ul. Partyzantów oraz remontu chodnika wzdłuż ul. Partyzantów na odcinku od ul. Natolińskiej do ul. Niskiej.

Wśród pomysłów dla obszaru IV (Ostoja) pozytywną ocenę przeszły dwa projekty: bezpłatny kurs obsługi komputera i Internetu dla seniorów oraz rewitalizacja tzw. placyku na Ostoi.

Mieszkańcy centrum Pruszkowa (obszar V) wybierać będą spośród siedmiu pomysłów: budowa „WC Psinków" w Parku Potulickich, organizacja „Senioriady II" oraz tańca na świeżym powietrzu, zasadzenie mchu zjadającego smog, a także budowa zatoki parkingowej przy Al. Armii Krajowej 22 oraz rewitalizacja drogi i chodnika przy Al. Armii Krajowej 22 i Al. Armii Krajowej 28.

Wśród pomysłów zgłoszonych przez mieszkańców Wyględówka (obszar VI) znalazły się projekty: budowa stacji rowerów miejskich, doświetlenie przejścia dla pieszych przy ul. Kubusia Puchatka, ul. Chopina, ul. Kościuszki, budowa wymarzonego placu zabaw oraz budowa chodnika przy ul. Niecałej.

Do realizacji zgłoszono także projekt teatralny „cienie i blaski" oraz stworzenie murali „Wszechstronne miasto Pruszków" i „Tomasz Zan – patron znany wszystkim". Mieszkańcy os. Prusa głosować będą jedynie na jeden projekt – zajęcia dla seniorów.

Głosowanie na poszczególne projekty trwa do 25 czerwca.

W tegorocznej edycji do rozdysponowania mieszkańcy mają budżet w wysokości 1,1 mln zł.

Podział środków na poszczególne obszary miasta wygląda następująco: obszar I (Gąsin) 140 tys. zł, obszar II (Bąki i Żbików) 218 tys. zł, obszar III (Tworki i Malichy) 130 tys. zł, obszar IV (Ostoja) 141 tys. zł, obszar V (Centrum) 137 tys. zł, obszar VI (Wyględówek) 141 tys. zł, obszar VII (os. Prusa) 180 tys. zł.

Kinga Rochalska

WARSZAWA. Przedszkola publiczne za darmo

Stolica przyjazna rodzinom

Władze Warszawy wprowadzają kolejne rozwiązanie wspierające rodzinę. Decyzją władz stolicy, od 1 września 2017 r. rodzice nie będą płacić za pobyt dziecka w przedszkolu. Z tego rozwiązania skorzystają rodzice 46 000 dzieci uczęszczających do warszawskich przedszkoli.

– To kolejne działanie na rzecz warszawskich rodzin. Po wprowadzeniu bezpłatnej komunikacji dla uczniów i po warszawskim bonie żłobkowym, tym razem wsparcie dotyczy rodzin, których dzieci chodzą do naszych przedszkoli – zapowiada Hanna Gronkiewicz-Waltz, prezydent stolicy.

Obecnie (od 2013 r. – przyp. Red.) opłata za przedszkola wynosi 1 zł za każdą godzinę pobytu dziecka w placówce powyżej sześciu godzin opieki. Wprowadzone zmiany pomogą rodzinie zaoszczędzić nawet 1000 zł. rocznie. Rodzice będą płacić jedynie za posiłki.

Przypominamy również, że od 1 września 2017r. decyzją władz Warszawy uczniowie szkół podstawowych i gimnazjów będą podróżowali komunikacją miejską bezpłatnie, na podstawie Kart ucznia. Z Karty ucznia może skorzystać ok. 150 tysięcy uczniów. Proces ich wydawania już się rozpoczął.

Bezpłatne przejazdy przysługują uczniom warszawskich szkół podstawowych i gimnazjów, publicznych i niepublicznych oraz uczniom mieszkającym w Warszawie i uczącym się w szkołach poza stolicą. Uprawnienie obowiązuje na obszarze 1. i 2. strefy.

Innym udogodnieniem dla rodziców, jest wprowadzenie Warszawskiego Bonu Żłobkowego. Jest to kolejne działanie na rzecz rodzin mieszkających w stolicy. Ma być także zachętą do poszukiwania i podjęcia pracy oraz płacenia tutaj podatków. Aby otrzymać bon, trzeba będzie zrezygnować z miejsca w żłobku lub z oczekiwania na to miejsce.

Warszawski bon żłobkowy będzie wynosił 400 zł miesięcznie na dziecko w wieku od ukończenia pierwszego roku życia do dnia objęcia dziecka wychowaniem przedszkolnym.

Ewelina Wielgat

U NAS. Konkurs upamiętniający Lenisko Brwinów

90 drzew na 90-lecie

Burmistrz Gminy Brwinów zaprasza do udziału w konkursie na najciekawsze zdjęcie drzewa lub krótki wierszyk o drzewach. Nagrodami będą sadzonki drzew o wysokości ok. 1,2-1,5 m, które mieszkańcy będą mogli zasadzić na swoich działkach.

Konkurs przypomina utworzenie w 1927 r. Letniska Brwinów, które zostało wyodrębnione z mającej swoją siedzibę w Brwinowie gminy Helenów. 90-lecie zostanie upamiętnione przez zasadzenie 90 drzew, do których załączone zostaną odpowiednie certyfikaty.

Dzisiejsza gmina Brwinów znajduje się w zielonej krainie miast-ogrodów. W otoczeniu willi można podziwiać piękny starodrzew. Do tych tradycji nawiązuje konkurs skierowany do mieszkańców gminy Brwinów, którzy wyrażą chęć zasadzenia drzewa na swojej nieruchomości (do wyboru dąb, lipa, brzoza, buk).

Konkurs trwa do 30 czerwca 2017 r. i polega na przesłaniu na adres zielen@brwinow.pl zdjęcia drzewa lub krótkiego wiersza o tematyce drzewa lub drzew. Uczestnicy niepełnoletni mogą wziąć udział w konkursie za zgodą rodziców lub opiekunów. Zgłoszenie do konkursu należy składać na formularzu, który jest załącznikiem do regulaminu.

Szczegółowe informacje dostępne są na stronie www.konkurs.brwinow.pl.

Tekst i foto:
U.G. Brwinów

GRODZISK MAZOWIECKI

Wyburzono kamienicę

Walka ze starymi i zniszczonymi kamienicami wciąż trwa. Tym razem władze miasta zdecydowały się na wyburzenie kamienicy przy ul. Obrońców Getta. Według wstępnych informacji na tych działkach powstanie w przyszłości zabudowa wielorodzinna wraz z punktami usługowymi.

Kolejne stare i szpecące przestrzeń publiczną kamienice znikają z powierzchni miasta.

Po wyburzeniach budynków m.in. przy ul. Hynka 10/12, Placu Zygmunta Starego czy Nadarzyńskiej 43, teraz rozebrano niszczejącą kamienicę przy ul. Obrońców Getta.

Już jakiś czas temu władze informowały, iż podjęły decyzję o czyszczeniu miasta z wadliwych budynków, takich które mają słabe instalacje bądź są zagrzybione. Takie działania miasto podjęło w celu przeprowadzenia mieszkańców ze slumsów, aby mogli oni mieszkań w o wiele korzystniejszych warunkach.

Teraz przyszedł czas na rozebranie kolejnego niszczejącego obiektu przy ul. Obrońców Getta.

Jak wynika z informacji, najpewniej w tym miejscu za jakiś czas powstanie nowy wielorodzinny budynek mieszkalny oraz punkty usługowe.

Daria Głowacka

U NAS. Przygotowana komunikacja na czas modernizacji linii Warszawa – Grodzisk

Żeby było lepiej, niekoniecznie musi być gorzej!

Cztery specjalne linie autobusowe oraz zwiększona częstotliwość istniejących połączeń miejskich zapewnią optymalną komunikację na czas przebudowy linii grodziskiej. Zmiany zostaną wprowadzone od września i potrwają 12 miesięcy.

Od września rozpocznie się kluczowy moment dla inwestycji. Wystartują roboty przy przebudowie peronów, torów i sieci trakcyjnej. Ruch pociągów pomiędzy Grodziskiem Mazowieckim a Warszawą zostanie wstrzymany na rok.

W tym czasie PKP Polskie Linie Kolejowe S.A. kompleksowo przebudują przystanki, tory i sieć trakcyjną na linii 447. Dla pasażerów efektem inwestycji kolejowej będą lepsze przejazdy w ruchu aglomeracyjnym, funkcjonalne perony i większe bezpieczeństwo. Dojazd do i ze stolicy zapewnią autobusy komunikacji zastępczej.

Połączenia autobusowe

Organizację przejazdów opracował Zarząd Transportu Miejskiego oraz Koleje Mazowieckie we współpracy z PKP Polskimi Liniami Kolejowymi S.A.

Na trzon zastępczej komunikacji składa się pięć autobusowych linii dedykowanych mieszkańcom Grodziska, Pruszkowa, Milanówka, Brwinowa i Piastowa. Połączenia zapewniają nie tylko przejazd do Warszawy, ale także umożliwiają komunikację między miastami leżącymi wzdłuż linii kolejowej. Będą je realizować następujące linie:

Linia ZG (Warszawa – Grodzisk Mazowiecki) – Koleje Mazowieckie: kursy w dni robocze co 15 minut, a w dni świąteczne – co 30 minut; przejazd w pobliżu przystanków kolejowych; 12-metrowe autobusy.

Linia ZM (Milanówek – Grodzisk Mazowiecki) – Koleje Mazowieckie: wahadłowe kursy w dni robocze w godzinach szczytu przewozowego co 15 minut; połączenie umożliwi przesiadkę z autobusu do pociągu w Grodzisku Mazowieckim; 12-metrowe autobusy.

Linia ZB (Brwinów – Warszawa) – Koleje Mazowieckie: linia przyspieszona; kursy w dni robocze co 10 minut w szczycie przewozowym, w godzinach pozaszczytowych w dni robocze – co 15 minut, a w dni wolne od pracy – co 30 minut; w godzinach popołudniowych w dni robocze co drugi kurs w kierunku Brwinowa będzie kierowany na drogę S2 i autostradę A2; 12-metrowe autobusy.

Linia ZP (Pruszków – Warszawa) – Zarząd Transportu Miejskiego: linia przyspieszona; kursy w dni robocze w szczycie przewozowym co 8 minut, a w godzinach pozaszczytowych i w dni wolne od pracy – co 15 minut; w przypadku realizacji kursów autobusami 12-metrowymi częstotliwość w szczycie przewozowym będzie zwiększona; autobusy 18-metrowe lub 12-metrowe (w zależności od rozstrzygnięcia przetargu).

Piastów, Ursus i Włochy

Istniejąca linia 717 z Piastowa do Warszawy zostanie wzmocniona. W szczycie przewozowym autobusy będą odjeżdżały co 10 minut. W godzinach pozaszczytowych i w dni wolne od pracy – co 15 minut. Pasażerowie będą korzystać z 18 i 12 metrowych autobusów.

Połączenia z Ursusa i Włoch do centrum Warszawy zostaną dodatkowo wzmocnione ok. 20 autobusami przegubowymi. Wybór linii przewidzianych do wzmocnienia będzie wynikał z możliwości lokalnych dróg w pobliżu modernizowanej linii kolejowej.

Alternatywą będzie WKD

Pasażerowie linii grodziskiej będą mogli korzystać także z połączeń WKD. Bezpośredni dojazd do Warszawy z Grodziska Maz. bez postojów na stacjach i przystankach zapewnią połączenia Kolei Mazowieckich ze Skierniewic i Żyrardowa. Analizowana jest możliwość wprowadzenia na linię dalekobieżną dodatkowych połączeń z Grodziska Mazowieckiego.

Przystanek Warszawa Aleje Jerozolimskie umożliwi sprawne przesiadki z autobusów zastępczych do pociągów SKM, KM i WKD.

Szczegółowe informacje na temat zmian w organizacji ruchu będą przekazywane pasażerom na stacjach, przystankach i w środkach komunikacji miejskiej. O zmianach będzie można także przeczytać na stronach internetowych zarządcy infrastruktury oraz przewoźników.

Wygodniej w aglomeracji warszawskiej

Jak zapewnia inwestor przebudowana linia kolejowa między Warszawą a Grodziskiem zapewni większy komfort podróży dla pasażerów. Sześć stacji i przystanków zostanie kompleksowo przebudowanych i dostosowanych do potrzeb osób niepełnosprawnych. Dojście na perony ułatwią windy zamontowane w przejściach podziemnych.

Wybudowany zostanie także nowy przystanek Parzniew, który umożliwi lepszy dojazd do stolicy i Grodziska Maz. Sprawny przejazd pociągów umożliwią wymienione tory, sieć trakcyjna i urządzenia sterowania ruchem.

Projekt „Prace na linii kolejowej Warszawa Włochy – Grodzisk Mazowiecki (linia nr 447)" jest współfinansowany przez Unię Europejską z Instrumentu „Łącząc Europę". Oprac. **(mg)**

Inwestycja w liczbach:

Przebudowa 22 kilometrów linii kolejowej (łącznie 43 km torów)

Przebudowa 22 kilometrów sieci trakcyjnej

Montaż 15 nowych rozjazdów

Przebudowa 7 mostów i wiaduktów

Przebudowa 5 przejść podziemnych oraz budowa 2 nowych

Budowa 1 tunelu drogowego (w Pruszkowie)

Modernizacja 6 stacji i przystanków oraz budowa 1 nowego przystanku (Parzniew)

Wszystkie obiekty będą dostosowane do potrzeb osób niepełnosprawnych

Koszt całej inwestycji na linii Grodzisk Mazowiecki – Warszawa wynosi 285 mln zł.

R E K L A M A

Rozpoczęła się modernizacja podmiejskiej linii kolejowej z Grodziska Mazowieckiego do stacji Warszawa Włochy. Pierwsze prace widać już na przystankach Warszawa Włochy, Warszawa Ursus, Piastów oraz Milanówek. Trwają tam rozbiórki przejść podziemnych oraz zabudowa niezbędnych elementów konstrukcyjnych, która umożliwi dalsze prace i przywróci ruch kolejowy na linii nr 1. Rozpoczęto również budowę nowych przejść podziemnych w Parzniewie oraz Brwinowie.

Z podmiejskiej linii kolejowej z Grodziska Mazowieckiego do Warszawy, każdego dnia korzysta kilkadziesiąt tysięcy podróżnych. Zapewnia ona szybki dojazd z podwarszawskich miejscowości do samego centrum stolicy.

Rozpoczęta w maju modernizacja linii nie tylko poprawi komfort podróżowania, ale przede wszystkim zwiększy częstotliwość kursowania pociągów.

W efekcie modernizacji przebudowanych zostanie m.in. 9 peronów, wybudowane zostaną 2 nowe przejścia podziemne oraz tunel dla samochodów. Mieszkańcy nowego osiedla w Pruszkowie będą mogli korzystać z dodatkowego przystanku Parzniew.

W efekcie prac linia Warszawa Włochy – Grodzisk Mazowiecki zostanie kompleksowo zmodernizowana, co zapewni wysoki poziom i komfort podróży.

Zasadnicze prace rozpoczną się we wrześniu i potrwają rok. Na ten czas linia zostanie zamknięta, a pasażerowie będą mogli korzystać z zastępczej komunikacji autobusowej.

Przepraszamy za utrudnienia.

PKP Polskie Linie Kolejowe S.A. | ul. Targowa 74, 03-734 Warszawa

www.plk-sa.pl | www.plk-inwestycje.pl | www.mr.gov.pl | www.portalpasazera.gov.pl | www.funduszeeuropejskie.gov.pl

Projekt „Prace na linii kolejowej Warszawa Włochy – Grodzisk Mazowiecki (linia nr 447)" jest współfinansowany przez Unię Europejską z Instrumentu „Łącząc Europę".

PKP POLSKIE LINIE KOLEJOWE S.A.

Współfinansowane przez Unię Europejską
Instrument „Łącząc Europę"

Wyłączną odpowiedzialność za treść publikacji ponosi jej autor. Unia Europejska nie odpowiada za ewentualne wykorzystanie informacji zawartych w takiej publikacji.

Kalendarz Imprez Kulturalnych

•Wystawy •Filmy •Koncerty •Spotkania

8 czerwca (czwartek)

Godz. 14:00 VI Grand Prix Szkół Podstawowych Powiatu Grodziskiego w Szachach na rok 2016/17 Turniej VII Finałowy, Szkoła Podstawowa w Adamowiźnie ul. Osowiecka 33;

Godz. 19:00 Premiera spektaklu pt.„Którędy do piekła" w wykonaniu artystów grupy teatralnej „Scena Przyfarbryczna". Reżyseria Joanna Godlewska. Cena biletu 10,-zł. Ośrodek Kultury ARSUS, sala widowiskowa.

9 czerwca (piątek)

Godz. 20:00 Festiwal Otwarte Ogrody 2017 w Milanówku, Blueberry Duck, Willa Borówka, ul. Królowej Jadwigi 5.

10 czerwca (sobota)

Godz. 15.00 – 19.00 Dzień Osiedla, przy Szkole Podstawowej nr 2, ul. Jasna 2, Pruszków;

Godz. 16:00„Słoneczna Samba" – wieczorek taneczny dla członków Klubu Seniora. Wstęp wolny. Dom Kultury „Miś" Ursus, ul. Zagłoby 17;

Godz. 17:00 BIENNALE SZTUKI URSUSA I REGIONU MAZOWIECKIEGO pt. „Sztuka dziecka i dla dziecka". Wystawa zbiorowa. Wstęp wolny. Ośrodku Kultury ARSUS , Galeria „Ad-Hoc" ul. Traktorzystów 14; Godz. 20:00 18 Urodziny NOK, ONE MĄŻ SHOW czyli monolog Szymona Majewskiego, Nadarzyński Ośrodek Kultury, pl. Poniatowskiego, Nadarzyn. Bilety w cenie 50 zł i 45 zł.

11 czerwca (niedziela)

Godz. 12:30 Czerwiec z teatrem – bajka dla dzieci„Nad wiślanym brzegiem starej Warszawy", Dom Kultury „Miś", Warszawa – Ursus, ul. Zagłoby17;

Godz. 15:00 Koncert „Roztańczeni, Rozśpiewani, Roześmiani", Miejski Ośrodek Kultury im. A. Kamińskiego, ul. Miry Zimińskiej – Sygietyńskiej 5, Pruszków;

Godz. 15:00 – 22:00 Ogólnopolski Festiwal Szantowy „Latający Holender". Park Czechowicki, Warszawa – Ursus, ul. Spisaka.

13 czerwca (wtorek)

Godz. 18:00 Wernisaż wystawy malarstwa olejnego Krystyny Tworek, Hanny Drabik, Barbary Lipskiej, Joanny Jabłczyńskiej. Dom Kultury „Miś", Warszawa – Ursus, ul. Zagłoby 17.

16 czerwca (piątek)

Godz. 12:00 Koncert z cyklu „Gdzie są gwiazdy z tamtych lat": Danuta Mizgalska, Centrum Kultury, sala lustrzana I p. Spółdzielcza 9, Grodzisk Mazowiecki.

17 czerwca (sobota)

Godz. 14:00 Dni Hobby w Parku Skarbków, ul. 3 maja, Grodzisk Mazowiecki;

Godz. 14:00 Marsz „Różni a Równi". Zbiórka przy pomniku J. Chełmońskiego, ul. 11 Listopada w Grodzisku Maz.;

Godz. 16:00„To już lato…" – zabawa taneczna w Klubie Seniora „Wesoła Chata", Dom Kultury „Miś" Ursus, ul. Zagłoby 17.

18 czerwca (niedziela)

Godz. 12:00 Koncerty Rodzinne - kwartet smyczkowy, Kino Centrum Kultury, ul. Spółdzielcza 9, Grodzisk Maz.;

Godz. 14:00 – 22:00 V Festyn „ART. URSUS" w ramach Warszawskiego Festiwalu Edukacji Kulturalnej. Występ zespołów artystycznych z placówek Ośrodka Kultury „Arsus" oraz zaproszonych gości. Prowadzenie Szymon Kusarek. Park Czechowicki, ul. Spisaka;

Godz. 16:00 Koncert Andrzeja Sikorowskiego (lidera Grupy „Pod Budą") oraz Mai Sikorowskiej z Zespołem, Ośrodek Kultury Chrześcijańskiej (filia MOK), ul. 3-go Maja 124, Pruszków-Żbików.

19 czerwca (poniedziałek)

Godz. 18:00 Koncert Finałowy (zakończenie roku) grupy tańca nowoczesnego STOP AND GO. Ośrodek Kultury ARSUS, sala widowiskowa, Warszawa – Ursus, ul. Traktorzystów 14.

21 czerwca (środa)

Godz. 13:30 Kino dla seniora: „Julieta", Kino Centrum Kultury, Grodzisk Mazowiecki.

Zebrała: **EW**

ZAPRASZAMY

BARANÓW. Szybko rosnąca liczbę wypożyczeń w Książnicy

Druga najlepsza biblioteka na Mazowszu

W rankingu Rzeczpospolitej bibliotekarka z Baranowa została jednym z czworga laureatów konkursu Mazowiecki Bibliotekarz Roku 2016.

Na zdjęciu, biblioteka w Kaskach, jedna z filii baranowskiej Książnicy, w której czytelnicy mogą wypożyczać nowości książkowe

Bożena Stegienko, dyrektor Miejsko – Gminnej Biblioteki w Baranowie została jednym z czworga laureatów konkursu Mazowiecki Bibliotekarz Roku 2016. To dzięki jej działaniom Książnica w Baranowie, na którą składają się też filia w Kaskach i Golach, została drugą najlepszą biblioteką na Mazowszu, zaś 37 w całym kraju w rankingu „Rzeczpospolitej".

Dla małych, wiejskich bibliotek jest to z pewnością duża nobilitacja, choćby z uwagi na fakt, że biblioteka ta wyprzedziła znane czytelnie, awansując przez rok aż o 19 pozycji wzwyż.

Kapituła konkursu uznała, że biblioteka jest jedną z nielicznych, w których bardzo szybko wzrasta liczba nowych czytelników, a także wypożyczeń.

Tekst i foto: **Daria Głowacka**

GRODZISK MAZ. Wystawa poświęconą znanemu żeglarzowi

OPTYMISTA

Leonid Teliga, dawny mieszkaniec Grodziska był pierwszym człowiekiem, który samotnie opłynął kulę ziemską. Eskalacja jego działań była jednak znacznie większa. Teliga był nie tylko żeglarzem, ale także dziennikarzem, pisarzem i tłumaczem.

Teliga jako pierwszy żeglarz przepłynął samotnie przez Cieśninę Torresa oraz ustanowił rekord samotnej żeglugi bez zawijania do portu – 165 dni z Fidźi do Dakaru.

Miasto nie zapomina o swoim dawnym mieszkańcu. Na Placu Wolności można oglądać niecodzienną wystawę poświęconą Telidze zatytułowaną „Optymista". Przypominając o dorobku Leonida Teligi, samorząd kultywuje poniekąd jego postać, dziś już ściśle wtopioną w historię żeglugi.

W wywiadzie dla Polskiego Radia Teliga powiedział: *„przed startem najbardziej obawiałem się samotności. Bardzo często musiałem być samotny podczas wojny, chociaż byli ludzie dookoła, czy będąc dowódcą i podejmując różne decyzje. Tym razem musiałem być zarówno dowódcą, jak i wykonawcą. Musiałem wydawać rozkazy sam sobie. Wiedziałem, że jestem dość niezdyscyplinowany i nie wiedziałem jak z tym moim niezdyscyplinowaniem będzie".*

Wystawa jest bardzo bogata, zawiera m.in. trasę rejsu Leonida Teligi na „Opty", makietę poświęconą opisowi ekwipunku podróżnika, zapisy z podróży, artykuły z dawnej prasy zagranicznej o wyprawie żeglarza, zdjęcia czy opis śniadania erudyty oraz kokpitu „Opty", na którym płynął.

Daria Głowacka

GRODZISK MAZ. Niezwykła wystawa fotografii w dworcowej Poczekalni

KOMEDA

Wystawa w „Poczekalni" poświęcona została kompozytorowi i jazzmanowi Krzysztofowi Komedzie Trzcińskiemu. Autorem unikatowych zdjęć jest Marek Karewicz.

Jak podczas wernisażu mówili prelegenci – twórczość Krzysztofa Komedy Trzcińskiego ma charakter wielopokoleniowy, co sprawia, że permanentnie inspiruje nowych twórców, tj. Robert Majewski czy Leszek Możdżer. Dla melomanów kunszt tej muzyki ma niebagatelne znaczenie. Jest ona także bardzo rozpoznawalna. Słynna kołysanka z filmu „Dziecko Rosemary" oraz ballada „Nim wstanie dzień" z filmu „Prawo i pięść" do dziś cieszą się olbrzymią popularnością.

Jednak Komedę przez całe niemal życie najbardziej inspirowała muzyka nowoczesna, którą był dla niego „modern jazz". Artysta współpracował m.in. z Janem „Ptaszynem" Wróblewskim i Jerzym Milianem. Dzięki wspólnej inspiracji odnieśli sukces na I Festiwalu Jazzowym w Sopocie.

W 1958 roku Komeda zaczął tworzyć nowe ścieżki dźwiękowe do filmów Romana Polańskiego „Nóż w wodzie", Morgensterna „Do widzenia do jutra" oraz Wajdy „Niewinni czarodzieje". Jednak apogeum twórczości osiągnął także w Skandynawii, Bułgarii i Niemczech. Z pewnością wystawa poświęcona temu tragicznie zmarłemu artyście jest godna obejrzenia. **D.Głowacka**

Kino na wodzie

Grodziska gmina wychodzi naprzeciw oczekiwaniom mieszkańców, którzy większość wakacji będą spędzali w tym roku w mieście. Mieszkańcy będą mogli obejrzeć kinowe hity w plenerze na Stawach Walczewskiego.

W tym roku niezwykle kusząco zapowiada się oferta grodziskiego lata w mieście. Bowiem gmina organizuje dla swoich mieszkańców kino na leżakach na Stawach Walczewskiego. Będzie można więc połączyć przyjemne z pożytecznym.

Miłośnicy dużego ekranu odetchną świeżym powietrzem, wypoczywając na leżakach i oglądając seanse. Nie zabraknie też chłodnych napojów.

Pierwszy film zatytułowany „The Rolling Stones Olé Olé Olé !" zostanie wyświetlony 22 lipca, zaś kolejny pod tytułem „Rozumiemy się bez słów" będzie wyemitowany 13 sierpnia.

Ponadto organizatorzy przewidzieli też niespodziankę koncertową. Filmy będą emitowane w godzinach wieczornych.

Daria Głowacka

U NAS. Zespół Mazowsza ze wsparciem Ministra Kultury

Kulturowa wizytówka kraju

Państwowy Zespół Ludowy Pieśni i Tańca „Mazowsze" im. Tadeusza Sygietyńskiego w Karolinie od tego roku będzie współprowadzony przez Samorząd Województwa Mazowieckiego oraz Ministerstwo Kultury i Dziedzictwa Narodowego. Umowę w tej sprawie podpisali minister kultury Piotr Gliński i wicemarszałek Wiesław Raboszuk.

Zgodnie z umową, podpisaną w obecności dyrektora zespołu Jacka Bonieckiego, MKiDN zobowiązuje się corocznie przekazywać 3,2 mln zł w formie dotacji podmiotowej przeznaczonej na prowadzenie bieżącej działalności, a samorząd Mazowsza utrzymuje dotację podmiotową dla zespołu w wysokości nie mniejszej niż ok. 16,1 mln zł.

Umowa wchodzi w życie z dniem podpisania i będzie obowiązywać do końca 2019 r. „Mazowsze" pozostanie w rejestrze instytucji kultury prowadzonych przez Samorząd Województwa Mazowieckiego.

– Zespół Pieśni i Tańca „Mazowsze" to niewątpliwie kulturowa wizytówka nie tylko naszego regionu, ale całego kraju. 68 lat istnienia, ponad 7 tysięcy występów w kraju i poza jego granicami, 20 milionów widzów to wszystko świadczy o jego ogromnym potencjale i wyjątkowości – podkreślił wicemarszałek Wiesław Raboszuk.

Państwowy Zespół Ludowy Pieśni i Tańca „Mazowsze" im. Tadeusza Sygietyńskiego w Karolinie to jedna z 28 instytucji kultury podległych samorządowi Mazowsza. Obecnie dyrektorem naczelnym zespołu jest Jacek Boniecki. Zespół został powołany 2 stycznia 1949 r. zarządzeniem Ministra Kultury Stefana Dybowskiego. Przez 50 lat jego organizatorem było Ministerstwo Kultury i Sztuki, później Ministerstwo Kultury i Dziedzictwa Narodowego, a od 1999 r. tę rolę przejął Samorząd Województwa Mazowieckiego.

Koncerty zespołu to zawsze wielkie widowisko artystyczne, łączące w sobie taniec, śpiew i muzykę. Jego koncerty stanowią bowiem spójną prezentację kultury narodowej oraz ludowej z różnych regionów naszego kraju. To wszystko sprawia, że twórczość zespołu rozpoznawalna jest nie tylko w kraju, ale i zagranicą.

Od 2009 r. siedzibą zespołu jest centrum folklorystyczne „Matecznik Mazowsze" w Otrębusach. Jego budowa trwała 4 lata i pochłonęła blisko 57 mln zł. Projekt był realizowany dzięki środkom unijnym. Dofinansowanie wyniosło ok. 30 mln zł. Pozostałe blisko 27 mln zł pochodziło z budżetu województwa mazowieckiego. Obiekt powstał według projektu Lecha i Waldemara Hinców (projektantów m.in. gmachu Biblioteki Narodowej w Warszawie, Filharmonii i Teatru Muzycznego w Lublinie, ratusza dzielnicy Warszawa-Bemowo). Głównym elementem obiektu jest nowoczesna sala widowiskowo-edukacyjna, na widowni której pomieścić się może jednorazowo 563 widzów.

Marta Milewska
Rzeczniczka Prasowa
Urząd Marszałkowski Województwa Mazowieckiego w Warszawie

BRWINÓW. Dom dla Matek z Dziećmi „Nazaret", Wspólnota „Chleb Życia"

Jak poradzić sobie w trudnej sytuacji

Macierzyństwo nie zawsze usłane jest różami, wiedzą o tym wszystkie matki. Zwłaszcza kiedy łączy się z bezdomnością. Dom dla Matek z Dziećmi w Brwinowie „Nazaret", prowadzony przez Wspólnotę „Chleb Życia", zapewnia schronienie i wsparcie matkom z dziećmi i kobietom w ciąży, które w pewnym momencie swojego życia stały się bezdomne. Trafiają tu z reguły kobiety pochodzące z trudnego środowiska, doświadczające przemocy czy porzucenia ze strony męża czy partnera, jednocześnie zależne finansowo od niego, nie mające oparcia w rodzinie czy przyjaciołach.

Mamy z dziećmi kierowane są tu najczęściej przez swój macierzysty Ośrodek Pomocy Społecznej, kuratora lub asystenta rodzinnego, ale i zdarza się, że przychodzą po prostu z ulicy. Nie ma znaczenia skąd przyjechały, ważne czy zastały wolne miejsca. Ośrodek może pomieścić 25 osób, z reguły większą część stanowią dzieci w różnym wieku, do lat 18-tu.

Możliwości jest dużo

Antonina Witkowska, pedagog i kierowniczka ośrodka, zwraca uwagę, że mamom przybywającym do ośrodka brakuje wiedzy i umiejętności jak poradzić sobie w kryzysowej sytuacji, w jakiej się znalazły, a tymczasem możliwości jest dużo.

- Pod tym względem wszystko im załatwiamy. Przede wszystkim czy nie ma rozwodu, czy nie ma alimentów, ustalenie ojcostwa, jakie uzyskać świadczenia, czy rodzinne, czy wychowawcze, czy rodzicielskie - opowiada.

Program wychodzenia z bezdomności, którym obejmowane są mamy, zakłada również możliwość otrzymania mieszkania socjalnego w miejscowości zameldowania. W szczególnie dobrej sytuacji są tu osoby pochodzące z Brwinowa, gdzie oczekiwanie na własne mieszkanie trwa krótko, dzięki zasobom mieszkaniowym miasta i operatywności brwinowskiego Ośrodka Pomocy Społecznej. Również wyjątkowo mamy, które pochodzą z innych miejscowości, ale podjęły pracę w Brwinowie i w ten sposób związały się z miastem, mogą liczyć tu na mieszkanie socjalne.

Można żyć inaczej

Oprócz pomocy socjalnej Dom dla Matek z Dziećmi zapewnia też terapię psychologiczną. Cotygodniowe, systematyczne spotkania z psychologiem pomagają mamom otrząsnąć się z traumatycznej przeszłości oraz zwiększają samoświadomość co do istoty ich problemów.

Antonina Witkowska podkreśla fakt, że podopieczne ośrodka często nie znają wzorców dobrego życia i dopiero pobyt tutaj otwiera im oczy na nowe możliwości.

- W tym życiu tak tkwiły i wydawało się, że to normalne, wszyscy mają jakieś tam problemy. Ale otwierają oczy, że rano wstają i nikt nie krzyczy, nie wyzywa, nie bije, tylko normalnie jest. I zaczynają uświadamiać sobie, że jest normalne życie, że można żyć inaczej.

Porządkowanie życia

Tak więc pobyt w ośrodku to m.in. czas na uporządkowanie swojego dotychczasowego życia, pod względem materialnym, emocjonalnym, prawnym.

- To czas spokoju, azylu dla kobiet, żeby załatwiły te wszystkie sprawy z poprzednim życiem i mogły w jakiś sposób na czysto wyjść.

W trakcie pobytu w brwinowskim Domu dla Matek z Dziećmi chodzi też o to, aby w miejsce poczucia bezradności, jakie zazwyczaj towarzyszy mamom tu przybyłym, pojawiła się wiara we własne możliwości, w możliwość samodzielnego radzenia sobie z życiem, we własną skuteczność.

- Że można to ułożyć, tylko trzeba uwierzyć w samą siebie. Często uświadamiamy, że pani w ogóle może, że może podjąć pracę, że dziecko za chwilę urośnie, pójdzie do przedszkola, pójdzie do szkoły i pani może też pracować, może pani liczyć sama na siebie. Często ciężko w to uwierzyć, że dzieci i praca – to można pogodzić. Panuje taki jakiś strach przed nowym.

Usamodzielnione mamy

Głównym celem pobytu w ośrodku jest uzyskanie samodzielności przez mamy – co nieodłącznie wiąże się z możliwością podjęcia przez nie pracy. Obecnie pomocne są w tym programy unijne, dzięki którym mamy korzystają z doradztwa zawodowego, z kursów, szkoleń, staży. *„Bardzo dużo zależy, czy osoby chcą coś zmienić."* Ważne jest, by mimo trudności wytrwały w chęci zmiany i systematycznie przygotowywały sobie grunt pod przyszłe życie, gdy znajdą się już „na swoim".

Zwyczajne, wspólne życie w ośrodku daje wzory dobrego funkcjonowania w codzienności, wśród prozaicznych, ale koniecznych do załatwienia spraw. Dostosowanie się do reguł i harmonogramu, współpraca ze współmieszkańcami, dokładne sprzątanie, przygotowanie obiadu dla wszystkich o odpowiedniej godzinie, pomaganie sobie nawzajem w opiece nad dziećmi – te elementy wspólnotowego życia pomagają w wyrobieniu w sobie potrzebnych nawyków.

Najważniejsze jest dobro dziecka

Antonina Witkowska zaznacza, że w ośrodku zwraca się uwagę na kwestie wychowawcze, zwłaszcza na umiejętność wspólnego spędzania czasu z dziećmi, poświęcania im matczynej uwagi.

- Dzieci potrzebują, żeby mama była przy mnie, czy siedziała, czy cokolwiek, ale była obok. Uczymy spędzania wzajemnie wspólnego czasu i ile to daje efektu na przyszłość. Że dziecko potrzebuje mamy blisko.

Priorytetem jest dobro dziecka.

- Mamy uciekają tutaj i wtedy myślimy jak pomóc, żeby mama stanęła na nogi psychicznie, wtedy i dziecko jest szczęśliwe, jeżeli mama jest szczęśliwa.

Los mam i dzieci z brwinowskiego Domu dla Matek z Dziećmi najwyraźniej nie jest obojętny innym ludziom. Antonina Witkowska podkreśla, że ośrodek zawsze może liczyć na pomoc i zaangażowanie brwinowskich pracowników socjalnych i pracowników Urzędu Miasta.

Pomagają liczni prywatni darczyńcy i duże firmy, które same zgłaszają się z chęcią pomocy. A tegoroczny Dzień Dziecka postanowili uatrakcyjnić dzieciom wolontariusze z warszawskiej szkoły.

Tekst i foto:
Sylwia Pańków

R E K L A M A

Czy Twój pies jest BEZPIECZNY?

Oznakuj swojego pupila mikroczipem, aby w razie zaginięcia, mógł wrócić do domu! Znakowanie mikroczipem jest:

- ✔ **bezpłatne***
- ✔ **szybkie, sprawne i bezbolesne**
- ✔ **na całe życie Twojego psa**

Urząd Gminy Brwinów zaprasza do udziału w akcji bezpłatnego czipowania psów.
Akcja obejmuje oznakowanie psów do dnia **31 grudnia 2017 r.** lub do wykorzystania wszystkich mikroczipów.
Cała usługa jest bezpłatna, tylko dla właścicieli psów zamieszkałych na terenie Gminy Brwinów, po okazaniu dowodu osobistego oraz książeczki zdrowia psa.
Akcja czipowania psów jest częścią realizowanego w Gminie Brwinów „Programu zapobiegania bezdomności zwierząt".

Szczegóły na stronie www.oznakujpsa.pl

* Zapytaj lekarza weterynarii o możliwość wzięcia udziału w akcji. Lista placówek weterynaryjnych uprawnionych do czipowania psów w ramach akcji bezpłatnego znakowania na terenie Gminy Brwinów dostępna jest na stronie www.oznakujpsa.pl, na plakatach informacyjnych oraz u współorganizatora akcji, PTRIZ Sp. z o.o., pod numerem +48 58 500 85 36.

NOWOŚCI HANDLOWE

ZAMÓWIENIA: (22) 729 82 23 dzialhandlowy@flesch.pl www.flesch.pl

DYSTRYBUTOR: FLESCH

NOWOŚCI HANDLOWE

ZAMÓWIENIA: (22) 729 82 23 dzialhandlowy@flesch.pl www.flesch.pl

DYSTRYBUTOR: FLESCH

SPRAWDŹ NASZE OFERTY: *www.nieruchomosci.flesch.pl*

NA SPRZEDAŻ

MIESZKANIA

3287/1821/OMS Pruszków, Bąki, 2 pokoje, pow. 44 m2, cena 325.000 zł
3293/1821/OMS Brwinów, 3 pokoje, pow. 45 m2, cena 210.000 zł
3299/1821/OMS Grodzisk Mazowiecki, 2 pokoje, pow. 43 m2, cena 195.000 zł
3302/1821/OMS Piastów, 2 pokoje, pow. 37 m2, cena 175.000 zł
3301/1821/OMS Piastów, 2 pokoje, pow. 62 m2, cena 346.000 zł
3309/1821/OMS Pruszków, 2 pokoje, pow. 42 m2, cena 188.000 zł
3296/1821/OMS Pruszków, 2 pokoje, pow. 48 m2, cena 220.000 zł
3289/1821/OMS Pruszków, 3 pokoje, pow. 60 m2, cena 349.000 zł
3288/1821/OMS Pruszków, 2 pokoje, pow. 49 m2, cena 257.000 zł
3279/1821/OMS Pruszków, 3 pokoje, pow. 48 m2, cena 229.000 zł
3307/1821/OMS Warszawa, Ursus, 2 pokoje, pow. 37 m2, cena 276.000 zł
3303/1821/OMS Warszawa, Ursus, 3 pokoje, parter z ogródkiem, pow. mieszkania 66 m2, cena 469.000 zł
3237/1821/OMS Warszawa, Mokotów, kawalerka, pow. 31 m2, cena 344.000 zł
3236/1821/OMS Piastów, 2 pokoje, pow. 52 m2, cena 337.000 zł
3239/1821/OMS Pruszków, osiedle strzeżone, 3 pokoje, pow. 67 m2, cena 540.000 zł
3234/1821/OMS Pruszków, 4 pokoje, pow. 80 m2, cena 490.000 zł
3225/1821/OMS Pruszków, osiedle zamknięte, strzeżone, 3 pokoje, pow. 58 m2, cena 342.000 zł
3217/1821/OMS Pruszków, 2 pokoje, pow. 44 m2, cena 286.000 zł
3213/1821/OMS Pruszków, 2 pokoje, pow. 54 m2, cena 275.000 zł
3226/1821/OMS Warszawa, Ursus, 2 pokoje, pow. 40 m2, cena 389.000 zł
3221/1821/OMS Warszawa, Ursus, 6 pokoi, pow. 163 m2, cena 750.000 zł
3199/1821/OMS Milanówek, stan deweloperski, 2 pokoje, pow. 40 m2, cena 212.000 zł
3206/1821/OMS Warszawa, Ursus, 2 pokoje, pow. 38 m2, cena 230.000 zł
3198/1821/OMS Pruszków, 2 pokoje, pow. 49 m2, cena 370.000 zł
3205/1821/OMS Pruszków, kawalerka, pow. 35 m2, cena 178.000 zł
3204/1821/OMS Warszawa, Ursus, 2 pokoje, pow. 51 m2, cena 395.000 zł
3196/1821/OMS Pruszków, 3 pokoje, pow. 43 m2, cena 260.000 zł
3195/1821/OMS Piastów, 3 pokoje, pow. 60 m2, cena 330.000 zł
3186/1821/OMS Piastów, 2 pokoje, pow. 48 m2, cena 260.000 zł
3178/1821/OMS Pruszków, 3 pokoje, pow. 60 m2, cena 274.000 zł
3182/1821/OMS Piastów, 2 pokoje, pow. 38 m2, cena 240.000 zł
3191/1821/OMS Pruszków, 3 pokoje, pow. 60 m2, cena 260.000 zł
2092/1821/OMS Warszawa, Wola, 4 pokoje, pow. 58 m2, cena 475.000 zł
2386/1821/OMS Pruszków, apartament, 4 pokoje, pow. 122 m2, cena 690.000 zł
3168/1821/OMS Grodzisk Mazowiecki, 5 pokoi, dwupoziomowe, pow. 127 m2, cena 400.000 zł
3165/1821/OMS Piastów, kawalerka, pow. 30 m2, cena 180.000 zł
3163/1821/OMS Pruszków, 2 pokoje, pow. 48 m2, cena 250.000 zł
3162/1821/OMS Pruszków, 3 pokoje, pow. 44 m2, cena 235.000 zł
3169/1821/OMS Ursus, Skorosze, 2 pokoje, pow. 56 m2, cena 407.000 zł
3151/1821/OMS Pruszków, 2 pokoje, pow. 38 m2, cena 190.000 zł
3152/1821/OMS Ożarów Mazowiecki, 3 pokoje, pow. 70 m2, cena 389.000 zł
3147/1821/OMS Pruszków, 2 pokoje, pow. 37 m2, cena 185.000 zł
3145/1821/OMS Piastów, 3 pokoje, pow. 60 m2, cena 300.000 zł
3142/1821/OMS Pruszków, kamienica, 5 pokoi, pow. 104 m2, cena 460.000 zł
3141/1821/OMS Pruszków, kawalerka, pow. 23 m2, cena 145.000 zł
3139/1821/OMS Pruszków, 2 pokoje, pow. 40 m2, cena 239.000 zł
3135/1821/OMS Pruszków, 3 pokoje, pow. 62 m2, cena 312.000 zl
3134/1821/OMS Piastów, 3 pokoje, pow. 60 m2, cena 275.000 zł
3127/1821/OMS Warszawa, Mokotów, 2 pokoje, pow. 37 m2, cena 369.000 zł
3121/1821/OMS Grodzisk Mazowiecki, 4 pokoje, pow. 79 m2, cena 367.000 zł
3123/1821/OMS Warszawa, Ursus - Skorosze, 3 pokoje, pow. 76 m2, cena 575.000 zł
2820/1821/OMS Warszawa, Bemowo, pow. 50 m2, 2 pokoje, cena 429.000 zł
3053/1821/OMS Pruszków, 3 pokoje, pow. 64 m2, cena 286.000 zł
3020/1821/OMS Pruszków, kawalerka, pow. 32 m2, cena 195.000 zł
3081/1821/OMS Piastów, 2 pokoje, pow. 62 m2, cena 310.000 zł
3068/1821/OMS Piastów, 4 pokoje, pow. 89 m2, cena 350.000 zł
3066/1821/OMS Pruszków, 2 pokoje, pow. 48 m2, cena 299.000 zł
3079/1821/OMS Pruszków, 2 pokoje, pow. 46 m2, cena 270.000 zł
3279/1821/OMS Pruszków, 3 pokoje, pow. 48 m2, cena 229.000 zł
3276/1821/OMS Pruszków, 2 pokoje, pow. 48 m2, cena 250.000 zł
3274/1821/OMS Pruszków, os. Parzniew, 3 pokoje, pow. 70 m2, cena 450.000 zł
3273/1821/OMS Pruszków, 2 pokoje, pow. 55 m2, cena 259.000 zł
3272/1821/OMS Pruszków, kawalerka, pow. 21 m2, cena 167.000 zł
3280/1821/OMS Warszawa, Włochy, kawalerka, pow. 24 m2, cena 189.500 zł
3255/1821/OMS Pruszków, 3 pokoje, pow. 47 m2, cena 266.000 zł
3252/1821/OMS Pruszków, 2 pokoje, pow. 35,5 m2, cena 214.000 zł
3249/1821/OMS Pruszków, kawalerka, pow. 36 m2, cena 199.000 zł
3247/1821/OMS Pruszków, 2 pokoje, pow. 38 m2, cena 219.000 zł
3246/1821/OMS Warszawa, Włochy, 2 pokoje, pow. 64 m2, cena 380.000 zł
3117/1821/OMS Warszawa, Wola, kawalerka, pow. 24 m2, cena 240.000 zł
3114/1821/OMS Brwinów, Koszajec, 2 pokoje, pow. 56 m2, cena 225.000 zł
3112/1821/OMS Stary Ursus, 3 pokoje, pow. 67 m2, cena 445.000 zł
3104/1821/OMS Brwinów, 3 pokoje, pow. 46 m2, cena 210.000 zł
3002/1821/OMS Grodzisk Mazowiecki, 3 pokoje, pow. 55 m2, cena 255.000 zł
2976/1821/OMS Warszawa, Ursus, pow. 75 m2, 3 pokoje, cena 549.000 zł
2174/1821/OMS Stare Babice, Bożęcin Duży, pow. 60 m2, 3 pokoje, cena 190.000zł

DZIAŁKI

2437/1821/OGS Brwinów, Owczarnia, pow. 2780 m2, budowlana, cena 5.300.000 zł
2434/1821/OGS Stare Babice, Lipków, budowlana, pow. 2000 m2, cena 790.000 zł
2433/1821/OGS Warszawa, budowlana, pow. 656 m2, cena 540.000 zł
2432/1821/OGS Grodzisk Mazowiecki, Odrano Wola, budowlana, pow. 2339 m2,
2426/1821/OGS Tarczyn, Przypki, budowlana, pow. 1212 m2, cena 95.000 zł
2425/1821/OGS Tarczyn, Przypki, budowlana, pow. 1212 m2, cena 95.000 zł
2423/1821/OGS Warszawa, Ursus, budowlana, pow. 555 m2, cena 590.000 zł
2421/1821/OGS Nadarzyn, Walendów, budowlana, pow. 1000 m2, cena 160.000 zł
1479/1821/OGS Strzeniówka, pow. 1500 m2, budowlana, cena 269.000 zł
1070/1821/OGS Pruszków, Żbików, pow. 1670 m2, budowlana, cena 699.000 zł
1073/1821/OGS Teresin, pow. 6900 m2, budowlana, siedliskowa, cena 515.000 zł
708/1821/OGS Leszno, Wyględy, pow. 1000 m2, budowlana, cena 290.000 zł
1237/1821/OGS Pruszków, pow. 580 m2, budowlana cena 220.000 zł
1134/1821/OGS Puszcza Mariańska, Zator, pow. 3150 m2, siedliskowa, cena 90.000 zł
1968/1821/OGS Stare Babice, Blizne Łaszczyńskiego, pow. 770 m2, budowlana, cena 525.000 zł

Nr oferty: 3165/1821/OMS

Sprzedam kawalerkę w Piastowie
Powierzchnia: 30m2
Niski blok
Gotowe do wprowadzenia
cena: 180.000 zł
zadzwoń: 607 454 055

1262/1821/OGS Ożarów Mazowiecki, pow. 900 m2, budowlana, cena 220.000zł
1752/1821/OGS Milanówek, pow. 2150 m2, budowlana, cena 249.000 zł
1756/1821/OGS Brwinów, pow. 3150 m2, budowlana, cena 620.000 zł
1735/1821/OGS Komorów, pow. 1500 m2, budowlana, cena 515.000 zł
1708/1821/OGS Nadarzyn, Rusiec, pow. 1478 m2, budowlana, cena 199.500 zł
1692/1821/OGS Strzeniówka, pow. 2000 m2, budowlana, cena 334.000 zł
1651/1821/OGS Nadarzyn, Rusiec, pow. 1000 m2, budowlana cena 119.000 zł
1600/1821/OGS Nadarzyn, Rusiec, pow. 1200 m2, cena budowlana 178.000 zł
1596/1821/OGS Nadarzyn, Rusiec, pow. 1500 m2, budowlana, cena 210.000 zł
1211/1821/OGS Nadarzyn, pow. 1000 m2, budowlana, cena 230.000 zł
777/1821/OGS Nadarzyn, pow. 1100 m2, budowlana, cena 189.000 zł
244/1821/OGS Nadarzyn, Rusiec, pow. 1500 m2, budowlana, cena 225.000 zł
197/1821/OGS Strzeniówka, pow. 1500 m2, budowlana, cena 270.000 zł
1502/1821/OGS Nadarzyn, Rusiec, pow. 1000 m2, budowlana, cena 155.000 zł
171/1821/OGS Nadarzyn, Urzut, pow. 1001 m2, budowlana, cena 184.000 zł
1341/1821/OGS Warszawa, Siekierki, pow. 696 m2, budowlana, cena 487.000 zł
1769/1821/OGS Ożarów Mazowiecki, pow. 560 m2, budowlana, cena 165.000 zł
1145/1821/OGS Raszyn, Sękocin Nowy, pow. 1200 m2, budowlana, cena 249.000 zł
1763/1821/OGS Strzeniówka, pow. 3150 m2, budowlana, cena 630.000 zł
1637/1821/OGS Duchnice, pow. 1350 m2, budowlana, cena 360.000 zł
1653/1821/OGS Grodzisk Mazowiecki, Kozerki, pow. 1427 m2, budowlana, cena 198.000 zł
1228/1821/OGS Teresin, Pawłowice, pow. 3600 m2, budowlana, cena 80.000 zł
795/1821/OGS Komorów, pow. 1000 m2, budowlana, cena 620.000 zł
1644/1821/OGS Nadarzyn, pow. 1500 m2, budowlana, cena 335.000 zł
1717/1821/OGS Strzeniówka, pow. 2150 m2, budowlana, cena 322.000 zł
806/1821/OGS Piastów, pow. 950 m2, budowlana, cena 550.000 zł
1349/1821/OGS Nadarzyn, Rusiec, pow. 1000 m2, budowlana, cena 195.000 zł
819/1821/OGS Milanówek, pow. 1350 m2, budowlana ,cena 375.000 zł
1764/1821/OGS Suchy Las, pow. 1000 m2, budowlana, cena 300.000 zł
1792/1821/OGS Nadarzyn, Urzut, pow. 8600 m2, budowlana, cena 616.000 zł
1502/1821/OGS Nadarzyn, Rusiec, pow. 1000 m2, budowlana, cena 155.000 zł
2039/1821/OGS Nadarzyn, Stara Wieś, pow. 3150 m2, budowlana, cena 540.000 zł
1458/1821/OGS Tarczyn, Kotorydz, pow. 1347 m2, budowlana, cena 107.000 zł
1049/1821/OGS Raszyn, pow. 1820 m2, budowlana, cena 490.000 zł
1998/1821/OGS Nadarzyn, Urzut, pow. 2165 m2, budowlana cena 440.000 zł
787/1821/OGS Brwinów, Kanie, pow. 900 m2, budowlana, cena 400.000 zł
1336/1821/OGS Nadarzyn, Stara Wieś, pow. 1500 m2, budowlana, cena 150.000 zł
457/1821/OGS Brwinów, pow. 2700 m2, budowlana, cena 459.000 zł
2016/1821/OGS Nadarzyn, Strzeniówka, pow. 2000 m2, budowlana, cena 495.000 zł
937/1821/OGS Michałowice, Pęcice, pow. 1008 m2, budowlana, cena 270.000 zł
1425/1821/OGS Nadarzyn, pow. 1000 m2, budowlana, cena 235.000 zł
1906/1821/OGS Brwinów, Żółwin, pow. 1000 m2, budowlana, cena 135.000 zł
1050/1821/OGS Raszyn, pow. 3200 m2, budowlana, cena 576.000 zł
1465/1821/OGS Nadarzyn, Rusiec, pow. 1005 m2, budowlana, cena 155.000 zł
1781/1821/OGS Piastów, pow. 1095 m2, budowlana, cena 650.000 zł
1062/1821/OGS Brwinów, pow. 1131 m2, budowlana, cena 329.000 zł
1780/1821/OGS Raszyn, Laszczki, pow. 1018 m2, budowlana, cena 180.000 zł
2024/1821/OGS Brwinów, Kanie, pow. 1500 m2, budowlana, cena 480.000 zł
1322/1821/OGS Nadarzyn, Stara Wieś, pow. 1000 m2, budowlana, cena 149.000 zł
1761/1821/OGS Strzeniówka, pow. 2000 m2, budowlana, cena 399.000 zł
1982/1821/OGS Nadarzyn, pow. 1000 m2, budowlana, cena 165.000 zł
1758/1821/OGS Stare Babice, Koczargi Stare, pow. 1050 m2, budowlana, cena 400.000 zł
1482/1821/OGS Michałowice, pow. 940 m2, budowlana, cena 550.000 zł
2169/1821/OGS Janki, budowlana, pow. 4500 m2, cena 1.000.000 zł
2168/1821/OGS Nadarzyn, Rusiec, budowlana, pow. 950 m2, cena 159.000 zł
2163/1821/OGS Komorów, budowlana, pow. 1650 m2, cena 678.000 zł
2162/1821/OGS Komorów, budowlana, pow. 1600 m2, cena 644.000 zł
2160/1821/OGS Nadarzyn, Stara Wieś, budowlana, pow. 2500 m2, cena 350.000 zł
2159/1821/OGS Grodzisk Mazowiecki, budowlana, pow. 1745 m2, cena 1.396.000 zł
2158/1821/OGS Grodzisk Mazowiecki, budowlana, pow. 1900 m2, cena 1.520.000 zł
2155/1821/OGS Wycinki Osowskie, budowlana, pow. 1220 m2, cena 85.000 zł
1145/1821/OGS Raszyn, Sękocin Nowy, budowlana, pow. 1200 m2, cena 249.000 zł
1136/1821/OGS Milanówek, budowlana, pow. 1725 m2, cena 300.000 zł
1134/1821/OGS Puszcza Mariańska, Zator, siedliskowa, pow. 3150 m2, cena 90.000 zł
1127/1821/OGS Ożarów Mazowiecki, Ołtarzew, inwestycyjna, pow. 2000 m2, cena 640.000zł
1757/1821/OGS Ożarów Maz., Ołtarzew, pow. 1000 m2 ,budowlana, cena 320.000 zł
1732/1821/OGS Ożarów Mazowiecki, Szeligi, pow. 2600 m2,przemysłowa cena 790.000 zł
1127/1821/OGS Ożarów Mazowiecki, Ołtarzew, pow. 2000 m2, inwestycyjna, cena 640.000zł
2177/1821/OGS Ojrzanów, budowlana, pow. 1001 m2, cena 139.000 zł
970/1821/OGS Kanie, pow. 1005 m2, budowlana, cena 475.000 zł
1890/1821/OGS Pruszków, pow. 700 m2, budowlana, cena 217.000 zł
1886/1821/OGS Pruszków, pow. 1600 m2, budowlana, cena 352.000 zł
1877/1821/OGS Warszawa, Ursynów, budowlana, pow. 900 m2, cena 749.000 zł
1151/1821/OGS Pruszków, pow. 873 m2, budowlana, cena 300.000 zł
1821/1821/OGS Warszawa, Siekierki, pow. 737 m2, budowlana, cena 515.000 zł
1375/1821/OGS Babice Nowe, pow. 1100 m2, budowlana, cena 390.000 zł
1384/1821/OGS Ożarów Maz., Duchnice, pow. 960 m2, budowlana, cena 220.000 zł

1919/1821/OGS Tomaszów Mazowiecki, Tresta, pow. 1002 m2, rolna ,cena 115.000 zł
1851/1821/OGS Stare Babice, Janów, pow. 735 m2, budowlana, cena 370.000 zł
1825/1821/OGS Brwinów, Domaniew, pow. 1570 m2, budowlana, cena 430.000 zł
1759/1821/OGS Nadarzyn, Stara Wieś, pow. 983 m2,budowlana, cena 218.000 zł
1810/1821/OGS Stare Babice, Kwirynów, pow. 800 m2, budowlana, cena 420.000 zł
1466/1821/OGS Nadarzyn, Parole, pow. 1000 m2, budowlana, cena 100.000 zł
2023/1821/OGS Brwinów, Otrębusy, pow. 1765 m2, budowlana cena 499.000 zł
1741/1821/OGS Strzeniówka, pow. 1300 m2, budowlana, cena 225.000 zł
1687/1821/OGS Nadarzyn, Kajetany, pow. 1800 m2, budowlana ,cena 340.000 zł
1561/1821/OGS Brwinów, Żółwin, pow. 1250 m2, budowlana, cena 249.000 zł
1984/1821/OGS Nadarzyn, Kajetany, pow. 1065 m2, budowlana, cena 160.000 zł
1967/1821/OGS Podkowa Leśna, pow. 2600 m2, budowlana, cena 550.000 zł
1838/1821/OGS Milanówek, pow. 2200 m2, budowlana, cena 250.000 zł
1880/1821/OGS Nadarzyn, Stara Wieś, pow. 1000 m2, budowlana, cena 149.000 zł
2185/1821/OGS Radziejowice, usługowa, pow. 3200 m2, cena 70.000 zł
1809/1821/OGS Stare Babice, pow. 1000 m2, budowlana, cena 465.000 zł
1774/1821/OGS Stare Babice, Latchorzew, pow. 550 m2, budowlana, cena 359.000 zł
1555/1821/OGS Nadarzyn, Kajetany, pow. 1148 m2 ,budowlana, cena 178.000 zł
818/1821/OGS Michałowice, Granica, pow. 973 m2, budowlana, cena 730.000 zł
2062/1821/OGS Jaktorów-Kolonia, pow. 2070 m2, budowlana, cena 160.000 zł
2187/1821/OGS Grodzisk Mazowiecki, budowlana, pow. 1000 m2, cena 250.000 zł
2186/1821/OGS Radziejowice, usługowa, pow. 5900 m2, cena 350.000 zł
2075/1821/OGS Jaktorów–Kolonia, pow. 2176 m2, budowlana, cena206.000 zł
2057/1821/OGS Milanówek, pow. 552 m2, budowlana, cena 175.000 zł
891/1821/OGS Piastów, pow. 720 m2, budowlana, cena 410.000 zł
845/1821/OGS Żabia Wola, Musuły, pow. 8100 m2, budowlana, cena 283.000 zł
781/1821/OGS Michałowice, pow. 1000 m2, budowlana, cena 690.000 zł
477/1821/OGS Nieporęt, Rynia, pow. 5200 m2, budowlana, cena 650.000 zł
2423/1821/OGS Warszawa, Ursus, budowlana, pow. 555 m2, cena 590.000 zł
2421/1821/OGS Nadarzyn, Walendów, budowlana, pow. 1000 m2, cena 160.000 zł
2420/1821/OGS Łochów, Pogorzelec, budowlana, pow. 2100 m2, dom pow. 70 m2, cena 290.000 zł
2419/1821/OGS Pruszków, budowlana + projekt domu, pow. 875 m2, cena 220.000 zł
2413/1821/OGS Nadarzyn, Stara Wieś, budowlana, pow. 1000 m2, cena 119.000 zł
2412/1821/OGS Stare Babice, Kwirynów, budowlana, pow. 805 m2, cena 462.000 zł
2406/1821/OGS Milanówek, budowlana, pow. 2000 m2, cena 370.000 zł
2399/1821/OGS Żółwin, budowlana, pow. 1200 m2, cena 180.000 zł
2396/1821/OGS Nadarzyn, Rusiec, budowlana, pow. 1200 m2, cena 195.000 zł
2395/1821/OGS Żabia Wola, budowlana, pow. 6660 m2, cena 570.000 zł
2394/1821/OGS Żabia Wola, budowlana, pow. 17100 m2, cena 580.000 zł
2393/1821/OGS Żabia Wola, budowlana, pow. 3000 m2, cena 350.000 zł
2392/1821/OGS Nadarzyn, Urzut, budowlana, pow. 1743 m2, cena 229.000 zł
2391/1821/OGS Nadarzyn, budowlana, pow. 1257 m2, cena 189.000 zł
2389/1821/OGS Jaktorów Kolonia, budowlana, pow. 2500 m2, cena 312.500 zł

DOMY

1586/1821/ODS Pruszków, wolnostojący, 6 pokoi, pow. 180 m2, działka 320 m2, cena 739.000 zł
1570/1821/ODS Michałowice, bliźniak, stan do wykończenia, 5 pokoi, pow. 150 m2, działka 560 m2, cena 760.000 zł
1567/1821/ODS Nadarzyn, Stara Wieś, wolnostojący, stan deweloperski, 4 pokoje, pow. 170 m2, działka 1000 m2, cena 765.000 zł
1590/1821/ODS Ożarów Maz., Ołtarzew, wolnostojący, stan do wykończenia, 6 pokoi, pow. 250 m2, działka 1250 m2, cena 800.000 zł
1588/1821/ODS Brwinów, bliźniak, 5 pokoi, pow. 140 m2, działka 471 m2, cena 830.000 zł
1573/1821/ODS Warszawa, Ursus, wolnostojący, 7 pokoi, pow. 160 m2, działka 650 m2, cena 1.050.000 zł
1568/1821/ODS Warszawa, Ursus, wolnostojący, 6 pokoi, pow. 180 m2, działka 977 m2, cena 1.100.000 zł
1583/1821/ODS Grodzisk Maz., wolnostojący, mieszkalno – usługowy, pow. 1300 m2, działka 2800 m2, cena 3.150.000 zł
1574/1821/ODS Warszawa, Ursus, wolnostojący, 6 pokoi, pow. 240 m2, działka 1200 m2, cena 1.490.000 zł
1591/1821/ODS Nasielsk, Dobra Wola, wolnostojący, do drobnego remontu, 2 pokoje, pow. 40 m2, działka 3500 m2, cena 220.000 zł
1523/1821/ODS Grodzisk Mazowiecki, stan deweloperski, bliźniak, 4 pokoje, pow. 150 m2, działka 500 m2, cena 530.000 zł
1524/1821/ODS Grodzisk Mazowiecki, stan deweloperski, bliźniak, 6 pokoi, pow. 160 m2, działka 750 m2, cena 640.000 zł
1519/1821/ODS Nadarzyn, Stara Wieś, 7 pokoi, pow. 300 m2, działka 2000 m2, cena 1.999.000 zł
1516/1821/ODS Łomianki, stan deweloperski, wolnostojący, 4 pokoje, pow. 166 m2, działka 550 m2, cena 737.000 zł
1517/1821/ODS Łomianki, stan deweloperski, wolnostojący, 4 pokoje, pow. 174 m2, działka 610 m2, cena 780.000 zł
1518/1821/ODS Łomianki, stan deweloperski, wolnostojący, 6 pokoi, pow. 175 m2, działka 640 m2, cena 865.000 zł
1521/1821/ODS Piastów, stan surowy zamknięty, wolnostojący, 6 pokoi, pow. 255 m2, działka 975 m2, cena 693.000 zł
1512/1821/ODS Milanówek, stan surowy otwarty, bliźniak, 5 pokoi, pow. 150 m2, działka 500 m2, cena 380.000 zł
1508/1821/ODS Grodzisk Maz., Szczęsne, stan deweloperski, 5 pokoi, pow. 160 m2, działka 550 m2, cena 519.000 zł
1502/1821/ODS Raszyn, Falenty, stan deweloperski, pół bliźniaka, 5 pokoi, pow. 215 m2, działka 550 m2, cena 550.000 zł
1499/1821/ODS Pruszków, stan deweloperski, 5 pokoi, pow. 132 m2, działka 390 m2, cena 698.000 zł
1500/1821/ODS Pruszków, stan deweloperski, 5 pokoi, pow. 122 m2, działka 370 m2, cena 698.000 zł
1498/1821/ODS Żabia Wola, wolnostojący, stan deweloperski, 5 pokoi, pow. 110 m2, działka 1000 m2, cena 360.000 zł
1491/1821/ODS Pruszków, segment, 6 pokoi, pow. 238 m2, działka 300 m2, cena 999.000 zł
1490/1821/ODS Nowa Wieś, wolnostojący, 5 pokoi, pow. 175 m2, działka 680 m2, cena 700.000 zł
1488/1821/ODS Otrębusy, wolnostojący, 4 pokoje, pow. 167 m2, działka 1535 m2, cena 999.000 zł
1487/1821/ODS Magdalenka, wolnostojący, 3 pokoje, pow. 85 m2, działka 1800 m2, cena 750.000 zł
1478/1821/ODS Nadarzyn, Rusiec, wolnostojący, 5 pokoi, pow. 165 m2, działka 1000 m2, cena 680.000 zł
1484/1821/ODS Nowa Wieś, bliźniak, 5 pokoi, pow. 180 m2, działka 378 m2, cena 650.000 zł
1482/1821/ODS Brwinów, wolnostojący, 5 pokoi, pow. 145 m2, cena 1267 m2, cena 699.000 zł
1466/1821/ODS Pruszków, połowa bliźniaka, 4 pokoje, pow. 176 m2, działka 350 m2, cena 575.000 zł
1472/1821/ODS Pruszków, Ostoja, połowa bliźniaka, 4 pokoje, pow. 200 m2, działka 605 m2, cena 599.000 zł
1465/1821/ODS Grodzisk Maz., Książenice, wolnostojący, stan deweloperski, 6 pokoi, pow. 288 m2, działka 1500m2, cena 799.000 zł
1467/1821/ODS Nadarzyn, wolnostojący, 5 pokoi, pow. 180 m2, działka 2400 m2, cena 785.000 zł
1468/1821/ODS Rozalin, wolnostojący, 4 pokoje, pow. 185m2, działka 1200m2, cena 895.000 zł
1444/1821/ODS Kuklówka Zarzeczna, pow. 318 m2, działka 1500 m2, 7 pokoi, cena 890.000 zł
1441/1821/ODS Nadarzyn, pow. 200 m2, działka 1000 m2, 5 pokoi, cena 930.000 zł
1451/1821/ODS Milanówek, pow. 340 m2, działka 1402 m2, 3 pokoje, cena 790.000 zł
1445/1821/ODS Nadarzyn, pow. 540 m2, działka 3000 m2, 6 pokoi, cena 1.200.000 zł
1442/1821/ODS Nadarzyn, pow. 255 m2, działka 950 m2, 6 pokoi, cena 1.440.000 zł
1443/1821/ODS Brwinów, pow. 230 m2, działka 1300 m2, 5 pokoi, cena 1.570.000 zł
1447/1821/ODS Nadarzyn, pow. 350 m2, działka 1100 m2, 7 pokoi, cena 670.000 zł
1438/1821/ODS Nadarzyn, 3 pokoje, pow. 110 m2, działka 1200 m2, cena 780.000 zł
1448/1821/ODS Michałowice, 4 pokoje, pow. 106 m2, działka 916 m2, cena 790.000 zł
1444/1821/ODS Kuklówka Zarzeczna, 7 pokoi, pow. 318 m2, działka 1500 m2, cena 890.000 zł
1436/1821/ODS Pruszków, kamienica, pow. 1000 m2, działka 588 m2, cena 4.000.000 zł
1434/1821/ODS Wycinki Osowskie, pow. 160 m2, 4 pokoje, stan do wykończenia, działka 1500 m2, cena 395.000 zł
1425/1821/ODS Ożarów Maz. Duchnice, 4 pokoje, pow. 85 m2, działka 1405 m2, cena 349.000 zł
1435/1821/ODS Boża Wola, 7 pokoi, pow. 200 m2, działka 800 m2, cena 690.000 zł
1427/1821/ODS Nowa Wieś, 6 pokoi, pow. 300 m2, działka 1000 m2, cena 820.000 zł
1423/1821/ODS Grodzisk Mazowiecki, pow. 250 m2, działka 325 m2, 4 pokoje, cena 448.000 zł
1419/1821ODS Brwinów, pow. 156 m2, działka 1670 m2, 5 pokoi, cena 620.000 zł
1204/1821/ODS Milanówek, wolnostojący, 5 pokoi, pow. 268 m2, cena 810.000 zł
76/1821/ODS Nadarzyn, Urzut, wolnostojący, stan surowy zamknięty, pow. 200 m2, 5 pokoi, cena 320.000 zł
1368/1821/ODS Żabia Wola, Bieniewiec, wolnostojący, stan do wykończenia, 4 pokoje, pow. 120 m2, działka 1000 m2, cena 450.000 zł
1449/1821/ODS Radziejowice, pow. 131 m2, działka 5900 m2, 4 pokoje, cena 350.000 zł
1457/1821/ODS Sękocin Nowy, pow. 115 m2, działka 380 m2, 5 pokoi, cena 360.000 zł
1458/1821/ODS Sękocin Stary, pow. 115 m2, działka 380 m2, 5 pokoi, cena 479.000 zł
1452/1821/ODS Żółwin, pow. 271 m2, działka 881 m2, 4 pokoje, cena 640.000 zł
1447/1821/ODS Nadarzyn, pow. 350 m2, działka 1100 m2, 7 pokoi, cena 670.000 zł
1448/1821/ODS Michałowice, pow. 106 m2, działka 916 m2, 4 pokoje, cena 790.000 zł
1461/1821/ODS Warszawa, Ursynów, pow. 245 m2, działka 490 m2, 6 pokoi, stan do wykończenia, cena 839.000 zł
845/1821/ODS Michałowice, Nowa Wieś, pow. 270 m2, 6 pokoi, działka 250 m2, cena 690.000 zł
951/1821/ODS Ożarów Mazowiecki, Orły, pow. 200 m2, 3 pokoje, działka 8500 m2, cena 970.000 zł
1195/1821/ODS Ożarów Maz., pow. 190 m2, 5 pokoi, działka 380 m2, cena 665.000 zł
330/1821/ODS Pruszków, pow. 270 m2, 6 pokoi, działka 250 m2, cena 750.000 zł
1018/1821/ODS Pruszków, pow. 220 m2, 5 pokoi, działka 750 m2, cena 800.000 zł
1236/1821/ODS Nadarzyn, pow. 300 m2, 7 pokoi, działka 1500 m2, cena 730.000 zł
1189/1821/ODS Nadarzyn, pow. 300 m2, 5 pokoi, działka 2400 m2, cena 724.000 zł
569/1821/ODS Łomianki, Nowy Dziekanów, pow. 220 m2, 5 pokoi, działka 600 m2, cena 740.000 zł
1253/1821/ODS Nadarzyn, Rusiec, stan urowy otwarty, pow. 215 m2, 5 pokoi, cena 435.000 zł
1216/1821/ODS Otrębusy pow. 100 m2, 4 pokoje, działka 338 m2, cena 420.000 zł
1366/1821/ODS Pruszków, Parzniew, pow. 100 m2, 4 pokoje, działka 500 m2, cena 360.000 zł
1245/1821/ODS Grodzisk Maz., pow.176 m2, 6 pokoi, działka 1080 m2, cena 480.000 zł
1218/1821/ODS Żabia Wola, pow. 155 m2, 4 pokoje, działka 1350 m2, cena 790.000 zł
1236/1821/ODS Nadarzyn, pow. 300 m2, 7 pokoi, działka 1500 m2 ,cena 730.000 zł
1057/1821/ODS Łomianki, pow.125 m2, 4 pokoje, działka 700 m2, cena 565.000 zł
1570/1821/ODS Michałowice, bliźniak, stan do wykończenia, 5 pokoi, pow. 150 m2, działka 560 m2, cena 760.000 zł
1567/1821/ODS Nadarzyn, wolnostojący, stan deweloperski, 4 pokoje, pow. 170 m2, działka 1000 m2, cena 765.000 zł
1573/1821/ODS Warszawa, Ursus, wolnostojący, 7 pokoi, pow. 160 m2, działka 650 m2, cena 1.150.000 zł
1568/1821/ODS Warszawa Ursus, wolnostojący, 6 pokoi, pow. 180 m2, działka 977 m2, cena 1.150.000 zł
1574/1821/ODS Warszawa Ursus, wolnostojący, 6 pokoi, pow. 240 m2, działka 200 m2, cena 1.490.000 zł
1550/1821/ODS Brwinów, wolnostojący, 2 pokoje, pow. 80 m2, działka 1320 m2, cena 390.000 zł
1552/1821/ODS Ożarów Maz., segment środkowy, stan deweloperski, 5 pokoi, pow. 177 m2, działka 166m2, cena 590.000 zł
1553/1821/ODS Żelechów, wolnostojący, 4 pokoje, pow. 126 m2, działka 1500 m2, cena 580.000 zł
1533/1821/ODS Grodzisk Mazowiecki, stan surowy zamknięty, bliźniak, 4 pokoje, pow. 122 m2, działka 333m2, cena 355.000 zł
1532/1821/ODS Grodzisk Mazowiecki, stan deweloperski, bliźniak, 4 pokoje, pow. 122 m2, działka 333 m2, cena 455.000 zł
1534/1821/ODS Otrębusy, stan surowy zamknięty, bliźniak, 5 pokoi, pow. 200 m2, działka 500 m2, cena 495.000 zł
1538/1821/ODS Pęcice, stan surowy otwarty, bliźniak, 3 pokoje, pow. 170 m2, działka 400 m2, cena 500.000 zł
1544/1821/ODS Piastów, segment środkowy, 3 pokoje, pow. 124 m2, działka 120 m2, cena 530.000 zł
1536/1821/ODS Otrębusy, bliźniak, 5 pokoi, pow. 182 m2, działka 1640 m2, cena 699.000 zł
1535/1821/ODS Żbików, bliźniak, 7 pokoi, pow. 230 m2, działka 324 m2, cena 725.000 zł
1540/1821/ODS Raszyn, stan deweloperski, 6 pokoi, pow. 210 m2, działka 780 m2, cena 840.000 zł
1537/1821/ODS Piastów, kamienica, 8 pokoi, pow. 240 m2, działka 414 m2, cena 950.000 zł
1545/1821/ODS Raszyn, wolnostojący, stan do wprowadzenia, 5 pokoi, pow. 210 m2, działka 780 m2, cena 1.200.000 zł

Sprzedam mieszkanie
Warszawa Ursus
Powierzchnia: 72m2
4 pokoje
2 balkony
cena: 540.000 zł
zadzwoń: 607 454 055
Nr oferty: 3260/1821/OMS

ZAINTERESOWAŁA CIĘ NASZA OFERTA, DZWOŃ: (22) 730-33-40

CHCESZ SPRZEDAĆ NIERUCHOMOŚĆ, ZGŁOŚ: (22) 730-33-43

KĄCIK ADOPCYJNY

Pruszkowskie Stowarzyszenie na Rzecz Zwierząt powstało w 2013 roku z inicjatywy mieszkańców, którym nie jest obojętny los zwierząt, szczególnie tych bezdomnych.

Jesteśmy grupą zwierzęcych pasjonatów, która nie może przejść obojętnie obok potrzebującego psa czy kotka. Staramy się pomagać zwierzakom na wszystkie możliwe sposoby, a nagrodą za nasze starania są szczęśliwi podopieczni w nowych domach. Stowarzyszenie jest też okazją do nawiązania znajomości ze wspaniałymi ludźmi oraz uczestnictwa w lokalnych wydarzeniach kulturalnych, promując tym samym adopcje zwierząt oraz odpowienią opiekę nad nimi.

Kenzo to młody i bardzo dynamiczny psiak, uwielbia ruch i zabawę. Szukamy dla niego domu, który zapewni mu aktywnośc na świeżym powietrzu. Kenzo jest zdrowy, wysterylizowany, posiada książeczkę zdrowia.

Morus to spokojny, zrównoważony pies. Będzie wspaniałym towarzyszem na dlugie lata. Morus jest idealny dla rodziny z dziećmi, nie jest natarczywy, bardzo ładnie chodzi na smyczy i na pewno odwdzięczy się miłością za ciepły dom. Morus jest zdrowy, wysterylizowany, posiada komplet aktualnych szczepień o raz książeczkę zdrowia.

***

Warunkiem adopcji jest podpisanie umowy adopcyjnej zobowiązującej do należytej opieki nad psem.
Kontakt: Punkt Adopcyjny, Pruszków, ul. Południowa 12, tel. 698 940 045.

Więcej informacji o psiakach pod nr tel. 698-940-045
Pruszkowskie Stowarzyszenie na Rzecz Zwierząt
kontakt@psnrz.org.pl

Tel. ds. kotów (czynny po godzinie 17.00) 698-940-066
Tel. ds. psów (czynny w godz. 19.00 - 22.00) 730-462-122
www.psnrz.org.pl,
www.facebook.com/PSnRZ

TU MOŻE BYĆ TWOJA
REKLAMA
885 585 001
601 967 788
885 585 002

O G Ł O S Z E N I A

Drobne od osób prywatnych za darmo!
Wyslij treść SMS na nr. 885 585 001

DAM PRACĘ:

-**D**uża hurtownia spożywcza w Nadarzynie zatrudni kierowców z kat. B i C tel. 604 492 736

-**D**uża hurtownia w Nadarzynie: soki, napoje, piwo zatrudni Przedstawicieli Handlowych z doświadczeniem tel. 604 492 736, 609 611 029

-**Z**atrudnię do działu eksportu z jęz. angielskim i (lub) włoskim. Tel. 604 492 736

-**Z**atrudnię emeryta lub rencistę do pracy ogrodowo - gospodarczej. 15 zł/godz. Książenice osiedle. Prywatny dom Tel. 692 488 373

-**Z**atrudnimy Van Salesów do bezpośredniej sprzedaży produktów spożywczych. Tel. 604 492 736

SZUKAM PRACY:

-**K**ażdej, dodatkowej, od zaraz. Tel. 696 721 538

-**P**ani podejmie się sprzątania mieszkań, domu, mycia okien. Tel. 511 090 872

-**Z**aopiekuję się starszą osobą wymagającą stałej opieki. Mogę zamieszkać u tej osoby. Tel. 733 608 230

AUTOMOTO:

-**C**zęści do fiata 126p nowe i używane. Tel. 698-679-314

-**F**ord Transit 2,5 Diesel, furgon, blaszak 1998 r. Przegląd i ubezpieczenie ważne do 02.2018 r. Cena: 5900 zł. Tel. 22 632 88 23

-**K**olekcjoner kupi stare auta: mikrus, warszawa, syrena, fiat, wołga, wartburg, moskwicz, nysa i inne ciekawe oraz części. Także stare motocykle - części. Tel. 505 529 328

-**K**olektor ssący do Renault Scenic 1,6 16 V stan bardzo dobry sprzedam. Cena: 50 zł. Tel. 509 635 494

-**K**upię auta z czasów PRL oraz części. Tel. 516 774 069

-**K**upię każdy samochód: osobowy i dostawczy. Również rozbity i bez dokumentów. Tel. 519 353 990

-**K**upię każdego mercedesa sprintera z lat 1995 - 2000. Stan techniczny bez znaczenia. Tel. 668 171 639

-**K**upię samochody z czasów PRL: syrenę, warszawę, malucha, fiata i części blacharskie. Tel. 516 774 069

-**K**upię stare auta: syrenę, fiata, garbusa, nysę, mikrusa. Tel. 516 774 069

-**K**upię starego mercedesa. Może być do remontu lub w dobrym stanie. Tel. 668 171 639

-**P**asjonat-hobbysta kupi części do aut z lat PRL-u: fiat 125 p, fiat 126p, warszawa, syrena. Tel. 503 727 186

NIERUCHOMOŚCI:

-**9**00 m2 działka Grodzisk Maz. miasto. Tel 517 578 850

-**B**ramki k. Błonia dom z działką 3 ha przy trasie na Poznań, media. Tel. 505 345 767

-**K**upię działkę budowlaną od 7000 m2 w górę, do 30 km od CENTRUM Warszawy. Tel. 733 853 853

-**L**okal na biuro lub usługi 35 m2, dobry standard, ul. Rakietników 7 w Ursusie. Tel. 601 470 999

-**M**ieszkanie na sprzedaż: Warszawa Sadyba – Fosy, 3 pokoje, 52 m2, piwnica, 1 p., po remoncie, do zamieszkania. W okolicy parki. Tel. 605 217 806

-**P**ół bliźniaka w Parzniewie sprzedam. Tel. 535 487 338

-**S**przedam dom 180 m2, na działce 900 m2 w Grodzisku Maz., 5 pokoi, 2 łazienki, ogrzewanie gazowe i węglowe. Na działce budynek gospodarczy 45 m2. Cena do negocjacji. Tel. 504 554 890

-**S**przedam działkę 1170 m2 w Pruszkowie blisko Centrum. Cena do negocjacji. Tel. 531 670 770

-**S**przedam działkę budowlaną Odrano Wola k. Grodziska Maz. o pow. 1579 m2. Media w ulicy. Tel 510 407 176

-**S**przedam działkę budowlano - rekreacyjną w Wilkowyi nad Wilgą 10850m. Zagospodarowana, wszystkie media. Tel. 602 621 845

-**S**przedam działkę budowlano - rekreacyjną 3000m w Wilkowyi nad Wilgą. Tel. 602 621 845

-**S**przedam mieszkanie w Pruszkowie 70 m2 w domu jednorodzinnym. Tel. 604 282 420

-**S**przedam mieszkanie 38 m2, 4 piętro, ciepłe i słoneczne. Blisko: sklepy, szkoła, WKD, basen, szpital. Cicha okolica, Grodzisk Maz. Cena: 175 000 zł. Tel. 604 724 198

-**S**przedam mieszkanie w Pruszkowie 2 pokoje o pow. 48 m2: balkon, piwnica/schowek. Cena: 225 tys. zł do negocjacji. Tel. 606 220 429

-**W**ynajmę nowy apartament dwupoziomy dla 6 osób w Krynicy Morskiej. Tel. 509 490 241

-**W**ynajmę pokój studence lub samotnej osobie w centrum Pruszkowa. Tel. 601 263 231

-**W**ynajmę dwa garaże (100 i 30 m2) w Ursusie. Tel. Tel. 505 345 767

MATRYMONIALNE:

-**C**zujesz się samotna 50 plus. Tel. 577 019 070

-**S**zukam partnerki 50 plus. Tel. 572 027 303

-**S**zukam partnerki do 50 l. Tel. 532 292 456

-**W**dowa lat 69 pozna Pana w odpowiednim wieku do stałego związku. Mogę zmienić miejsce zamieszkania. Tel. 733 608 230

KUPIĘ - SPRZEDAM:

-**A**ntyczne meble, obrazy, srebra, platery, szable, bagnety, orzełki, książki, odznaki, odznaczenia, pocztówki, bibeloty zakupię – za gotówkę. Tel. 504 017 418; 601 336 063

-**D**omek letniskowy do przeniesienia. Pokój, kuchnia, łazienka 32 m2. Stan dobry. 2500 zł. Tel. 514 640 779

-**K**olekcjoner kupi części do czołgów i samolotów sprzed 1945. Interesują mnie nawet drobne części. Dla Ciebie może są bez wartości, a ja dobrze zapłacę. Tel. 505 529 328

-**K**olekcjoner kupi części do polskich, starych motocykli: sokół, sm500, lech, cws, podkowa, niemen, łucznik, perkun, tornedo, orle. Kupie najdrobniejsze części. tel. 505 529 328

-**K**upię przedwojenne motocykle, części i ramy, zwieszenia, koła, lampy, błotniki, baki i inne. Tel. 516 774 069

-**K**upię topole na pniu olchę, sosnę. Tel. 514 640 779

-**K**upię wojenne przedmioty: szable, bagnety, hełmy, czapki, mundury, odznaki itd. oraz stare motocykle - części: silniki, ramy, baki, koła, kosze i inne. Tel. 505 529 328

-**P**ianino Calipso nowe, czarne sprzedam. Tel. 505 345 767

-**S**przedam gar gastronomiczny 50-litrowy stalowy, 40-litrowy i 15-litrowy gliniany, wiatrówkę, rower damski retro, gamofon HI-FI G8010, rower Winter Ruddy Dax damski, kosiarkę elektryczną, radio ZODIAK. Tel. 509 490 241

-**S**przedam lepik na gorąco, ok. 200 kg. Cena: 250 zł (do negocjacji). Tel. 660 930 281 po 15-tej

-**S**przedam pralkę *ŚWIATOWID,* krajzegę z silnikiem elektrycznym i termę gazową PG 6. Tel. 698-679-314

-**S**przedam taflę szkła dziennego i ornamentu, tanio. Tel. 660 930 281 po 15-tej

-**S**przedam tanio dwa rowery typu składak WIGRY. Stan b. dobry. Tel. 798 111 302

-**S**przedam zegarki kieszonkowe, kolekcjonerskie. Tel. 601 263 231

USŁUGI:

-**A**AA montaż anten, alarmów, kamer: tanio, dobrze, 24 h, prywatnie. Tel. 511 591 717

-**K**RUSZENIE BETONU, DUŻE ZLECENIA. TEL. 669 450 726

-**N**aprawa maszyn budowlanych, samochodów ciężarowych, maszyn rolniczych. Tel. 787 479 216

-**P**omogę, czuję i widzę więcej, wiem co było, wiem co jest, wiem co będzie www.tarocista.pl tel. 600 103 891

-**U**kładanie paneli. Tel. 669 445 400

-**W**YBURZANIE OBIEKTÓW PRZEMYSŁOWYCH, BUDYNKÓW, MAGAZYNÓW. DUŻE OBIEKTY. TEL. 669 450 726

-**W**ycinka drzew, krzewów, karczowanie oraz inne prace ogrodowe. Tel. 514 640 779

RÓŻNE

-**P**oszukuję psa owczarka belgijskiego czarnego do pokrycia suki za opłatą lub otrzymania szczeniaka. Tel 500 185 628

-**T**arocista udokumentowana wróżbiarska tadycja rodzinna, dar, doświadczenie, referencje. Więcej informacji i oferta na: www.tarocista.pl tel. 600 103 891

BEZ TABU

Droga redakcjo

Mój wnuczek ma 7 lat, od małego jeździ z nami samochodem i nigdy nie było żadnych problemów.

W tym roku zaczął bardzo źle znosić nawet krótkie podróże. Jest niespokojny, senny, pojawiły się wymioty. Czy to może być choroba lokomocyjna?

Maria 55l.

Szanowna Pani Mario

Z objawów jakie Pani podaje wszystko wskazuje na chorobę lokomocyjną.

Mogła ona uwidocznić się dopiero teraz ale nie jest powiedziane, że Pani wnuczek będzie już zawsze odczuwał tak intensywnie objawy. Może zdarzyć się, że z czasem objawy bardzo złagodnieją lub całkiem minął.

Gdy dziecko ziewa, jest senne, skarży się na zawroty i bóle głowy lub na nudności, gdy ma wymioty, odczuwa nadmierne zmęczenie, gdy występują: zaburzenie koncentracji i koordynacji ruchów, skłonność do omdleń, wtedy z dużym prawdopodobieństwem możemy mówić o chorobie lokomocyjnej.

Na szczęście w aptekach jest bardzo duży wybór środków, które niwelują te przykre objawy czasem w stu procentach.

Trzeba też pamiętać aby przed podróżą nie podawać dziecku słodyczy, ciężkostrawnych posiłków oraz dużej ilości napojów.

Warto też zaplanować podróż czasowo w taki sposób aby móc robić częste przerwy oraz gwałtownie nie przyśpieszać i nie zwalniać.

Katarzyna Włodarczyk

Drodzy czytelnicy czekam na Wasze maile na każdy temat: ***redakcja@flesch.pl.***

Na łamach gazety odpowiem Państwu na każde trapiące Was pytanie: gdzie najlepiej zjeść, gdzie kupić tanio i fajnie, jak usunąć plamy z tłuszczu czy jak z pompą oświadczyć się ukochanej.

POLECANE OFERTY DEWELOPERSKIE

Nr oferty: 1517/1821/ODS

Łomianki
dom wolnostojący
pow. 174m^2
działka 610m^2
cena 780.000 zł
tel. 605 541 258

Nr oferty: 1253/1821/ODS

Nadarzyn Rusiec
dom wolnostojący
pow. 215m^2
działka 1130m^2
cena 435.000 zł
tel. 693 615 825

Nr oferty: 827/1821/ODS

Michałowice Pęcice
rezydencja
pow. 300m^2
działka 1000m^2
cena 1.500.000 zł
tel. 605 541 258

Nr oferty: 1500/1821/ODS

Pruszków
pół bliźniaka
pow. 122m^2
działka 370m^2
cena 698.000 zł
tel. 607 454 055

Nr oferty: 1196/1821/ODS

Ożarów Mazowiecki
skrajny segment
pow. 200m^2
działka 375m^2
cena 665.000 zł
tel. 605 541 258

Nr oferty: 1533/1821/ODS

Grodzisk Mazowiecki
pół bliźniaka
pow. 122m^2
działka 333m^2
cena 360.000 zł
tel. 607 454 055

Nr oferty: 1317/1821/ODS

Gmina Nadarzyn
pół bliźniaka
pow. 124m^2
działka 500m^2
cena 485.000 zł
tel. 693 615 825

PRZYJMIEMY DO SPRZEDAŻY DOMY,DZIAŁKI I MIESZKANIA
KONTAKT:
(22) 730 33 40
(22) 730 33 43

ZAPRASZAMY DEWELOPERÓW DO WSPÓŁPRACY PRZY SPRZEDAŻY MIESZKAŃ I DOMÓW

Disco Ursus 2017

W II edycji imprezy dla ursuskiej publiczności wystąpiły prawdziwe gwiazdy muzyki disco polo. Na scenie zobaczyliśmy zespół Boys, Defis, Renatę Dąbkowską i Zespół Dystans oraz Playboys. Koncert był jednym z wydarzeń organizowanych w ramach Dni Ursusa, które w tym roku przebiegają pod hasłem „40 lat Ursusa w Warszawie".

Plenerowy koncert muzyki disco polo połączony z piknikiem rodzinnym na terenie Parku Czechowickiego to kolejna impreza, która na stałe wpisała się w kalendarz wydarzeń kulturalnych dzielnicy.

„Po sukcesie pierwszej edycji, postanowiliśmy kontynuować koncerty Disco Ursus w kolejnych latach. Mieszkańcy przyjęli imprezę z entuzjazmem, jest bardzo dużo osób i świetna atmosfera. To jeden z koncertów organizowanych w ramach Dni Ursusa, których kulminacja nastąpi 17 czerwca. W Parku Czechowickim wystąpią wówczas m.in. Skaldowie, Fan Faktory i Kamil Bednarek. Już teraz gorąco zapraszam!" – powiedziała burmistrz Urszula Kierzkowska.

Na uczestników imprezy czekały liczne atrakcje i stanowiska cateringowe na terenie parku. Ponadto można było dowiedzieć się wiele o projektach budżetu partycypacyjnego zgłoszonych do czerwcowego głosowania w dzielnicy Ursus. Urząd przygotował stoisko informacyjne, na którym prezentowano poszczególne projekty, a ich autorzy zachęcali do głosowania. Na stoisku można było porozmawiać z dzielnicowym koordynator ds. budżetu partycypacyjnego, który dyżurował przez cały czas trwania imprezy, ale także z burmistrz Urszulą Kierzkowską oraz dzielnicowymi radnymi: Jolantą Dąbek i Marią Miszkiewicz, które odwiedziły stanowisko.

Pierwszy na scenie wystąpił zespół Boys, jeden z prekursorów muzyki disco polo w kraju, autor wielu hitów m.in. piosenki „Niech żyje wolność". Po tak mocnym początku imprezy na scenie zobaczyliśmy Zespól Dystans, który zagrał m.in. swój największy przebój - „Czerwoną Jarzębinę". Publiczność doskonale się bawiła. Swobodna atmosfera sprzyjała spontanicznej zabawie. Wiele osób tańczyło, fani zgromadzeni pod sceną cały czas śpiewali razem z artystami.

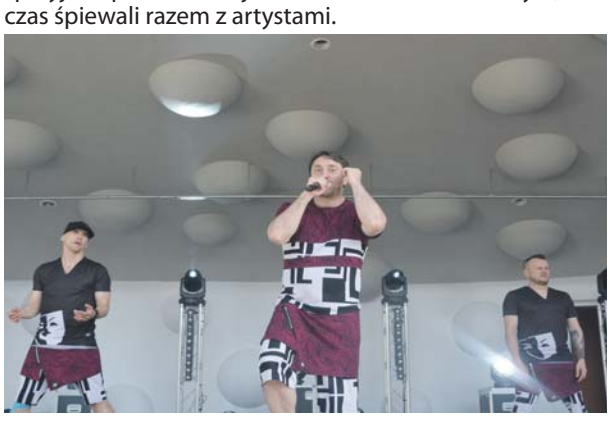

Następny wystąpił zespól Defis - finalista 2 edycji telewizyjnego show Disco Star w POLO TV z dobrze znanym już repertuarem, a na koniec odkrycie ostatnich lat, zespół PlayBoys – wulkan energii, przy którym fani muzyki disco polo zupełnie dali się ponieść się wspaniałej atmosferze wieczoru. Dziękujemy, że byliście z nami i do zobaczenia za rok!

Agnieszka Wall
Rzecznik prasowy w dzielnicy
URZĄD M.ST. WARSZAWY

SPORT. Medaliści Mistrzostw Polski Weteranów w Rzutach Nietypowych

Sześć medali lekkoatletów

Z sześcioma medalami wrócili Stanisław Bońda i autor relacji – Konrad Bońda z 14. Mistrzostw Polski Weteranów w Rzutach Nietypowych rozgrywanych w Sopocie.

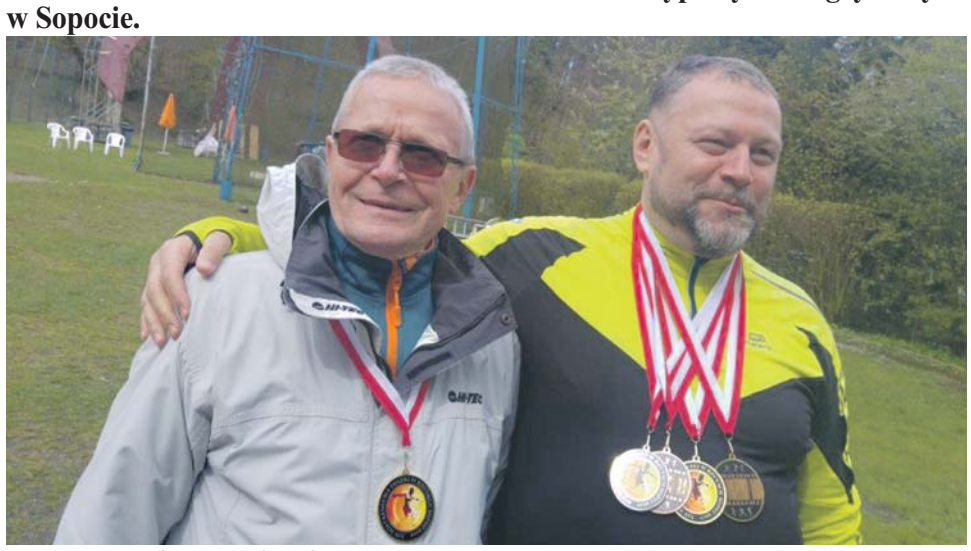

Ojciec i syn: Stanisław i Konrad Bońda

Mistrzostwa w Sopocie były, jak co roku, pierwszą wiosenną imprezą mistrzowską na otwartym stadionie i stanowiły okazję do sprawdzenia formy, zdobycia medali oraz spotkania w gronie lekkoatletów z całej Polski (i nie tylko).

Pogoda nad Bałtykiem była jak zwykle kapryśna. Pierwszego dnia niemalże rozpieszczała zawodników, ale drugi dzień rozpoczął się deszczowo. Na szczęście opady szybko ustały i przeszkadzała tylko niska temperatura powietrza. W tym roku frekwencja była nieznacznie niższa w porównaniu do lat poprzednich, jednak poziom sportowy pozostał wysoki – poprawiono aż 28 rekordów Polski!

Stanisław Bońda zdobył złoty medal w konkurencji rzut granatem. Konrad Bońda wywalczył aż pięć medali – 2 złote (rzut granatem , speerorama), 1 srebrny (rzut ciężarkiem) oraz 2 brązowe (młot szkocki, shotorama).

Kolejne zawody już w najbliższych tygodniach, a kulminacją sezonu będą Mistrzostwa Polski Weteranów w Wielobojach (Toruń 17.06), Mistrzostwa Polski Weteranów w Lekkiej Atletyce (Kraków 1-2 lipca), Mistrzostwa Europy w Aarhus (27.07-06.08), oraz Mistrzostwa Świata w Rzutach Nietypowych w węgierskim Tata (18-20.08). Więcej o lekkoatletyce w wydaniu weterańskim można się dowiedzieć na stronie www.pzwla.eu.

Chętni mogą dołączyć do wspólnych treningów i startów. Zgodnie ze statutem Polskiego Związku Weteranów Lekkiej Atletyki weteranami są osoby już powyżej 35 roku życia. W zawodach weterańskich w sezonie halowym pojawił się nowy zawodnik z Brwinowa, startujący w sprincie. Osoby, które chciałyby rozpocząć przygodę z lekkoatletyką lub powrócić do królowej sportu, mogą kontaktować się z Konradem Bońdą: pzwlabrwinow@gmail.com

U.G. Brwinów
Fot. archiwum rodzinne
Konrad i Stanisław Bońdy

jesteśmy
w internecie
www.fleschmazowsza.com.pl

Sprzedam mieszkanie w Pruszkowie
Nr oferty: 3196/1821/OMS

Powierzchnia: 43m2
3 pokoje
Gotowe do zamieszkania
Doskonały punkt
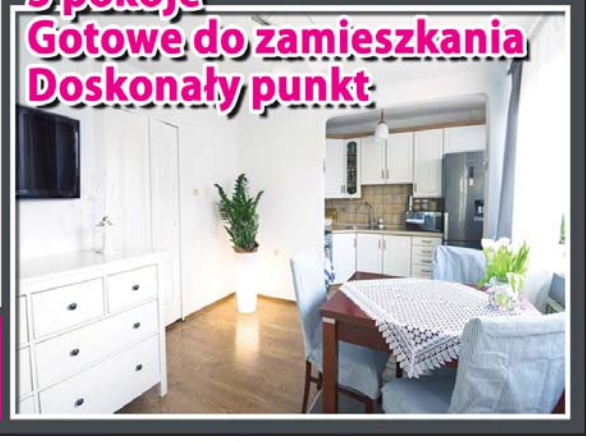
cena: 255.000 zł
kontakt: 607 232 221

„KAMYK" MIEJSKI OŚRODEK KULTURY im. A. KAMIŃSKIEGO
DYREKTOR
MIEJSKIEGO OŚRODKA KULTURY
ZAPRASZA DO
OŚRODKA KULTURY CHRZEŚCIJAŃSKIEJ
Pruszków
NA KONCERT
ANDRZEJA SIKOROWSKIEGO
LIDERA GRUPY „POD BUDĄ"
I MAI SIKOROWSKIEJ Z ZESPOŁEM
18 CZERWCA (NIEDZIELA) GODZ. 16:00

WSTĘP WOLNY! LICZBA MIEJSC OGRANICZONA
MIEJSCE: OŚRODEK KULTURY CHRZEŚCIJAŃSKIEJ, UL. 3-GO MAJA124, PRUSZKÓW - ŻBIKÓW
Znajdź nas na facebook'u!
MOK „Kamyk" Pruszków
www.mok-kamyk.pl
ul. Miry Zimińskiej-Sygietyńskiej 5
tel. 22 728 39 40, 42, 44

NADARZYN. Warsaw Comic Con i Good Game Expo

Po raz pierwszy w Polsce

W dniach 1-4 czerwca odbył się w Nadarzynie pod Warszawą pierwszy w historii Warsaw Comic Con , który śladem podobnych imprez ze Stanów Zjednoczonych stał się wymarzonym miejscem dla fanów popkultury. Organizatorem wydarzenia był Ptak Warszaw Expo. Galę otworzył światowej sławy kompozytor, laureat Oscara, twórca i dyrektor Transatlantyk Festival - Jan A. P. Kaczmarek.

Co to jest Comic Con?

Idea Comic Con-u narodziła się w Kalifornii. Pierwszy Comic Con zorganizowano w San Diego, w marcu 1970 r i wzięło w nim udział 145 osób. Od 1979 r organizowany jest w gigantycznym kompleksie wystawienniczo-konferencyjnym San Diego Convention Center. W programie znaleźć można niezwykle i liczne pokazy filmowe, prelekcje, spotkania ze scenarzystami, reżyserami i aktorami najpopularniejszych seriali i filmów, autorami komiksów i pisarzami, czy inscenizacje wydarzeń z ulubionych filmów fantasy. Prezentowane są tu specjalne premierowe wersje zwiastunów filmowych, często ogłaszane są przyszłe projekty filmowe.

Zainteresowanie fanów imprezą jest tak duże, że bilety rozchodzą się błyskawicznie w przedsprzedaży. W ostatnich latach rokrocznie gości na konwencie ok. 130 000 uczestników.

Comic Con w Polsce

Polscy fani fantastyki – Star Wars, Wikingów, Gry o tron, The Walking Dead czy Mad Maxa do tej pory mogli tylko pomarzyć o takim wydarzeniu. Jednak te marzenia w końcu się spełniły i tak w warszawskim Nadarzynie w dniach 1-4 czerwca zorganizowany został Warsaw Comic Con.

Wielki festiwal fantastyki adresowany przede wszystkim do fanów filmów, seriali , książek, komiksów i gier, ale nie tylko. Każdy z odwiedzających mógł znaleźć coś dla siebie i zapoznać się bliżej ze światem fantastyki.

Co działo się na Warsaw Comic Con?

Największą atrakcją i motywem przewodnim imprezy było spotkanie z aktorami „Gry o tron", serialu uwielbianego przez miliony widzów na całym świecie. Można było spotkać i zrobić sobie zdjęcie z Górą, czyli Hafþór Júlíus Björnsson, który oprócz bycia aktorem „Gry o tron" jest znanym strongmanem, Catrice van Houten, która wciela się w rolę Lady Melisandre z Asshai oraz Alfie Allena, który wciela się w postać Theona Greyjoya, syna lorda Balona Greyjoya .

Aleja gwiazd

Bohaterowie „Gry o tron" to nie jedyne gwiazdy , które pojawiły się na Warsaw Comic Con. Fani seriali mogli zobaczyć jeszcze Nadię Hilker znaną polskim widzom z roli Luny w serialu „The 100", Melissę Ponzio jedną z najpopularniejszych aktorek serialu „Teen Wolf: Nastoletni Wilkołak", Olgę Fonda - polskiemu widzowi najbardziej znaną z roli Nadii Petrovej w serialu „Pamiętniki Wampirów" oraz RJ MITTE - aktora znanego publiczności głównie z roli w serialu „Breaking Bad".

W sobotę, 3 czerwca na imprezie pojawiła się również ekipa z polskiego serialu HBO „Wataha" – aktorzy: Leszek Lichota i Aleksandra Popławska, oraz producenci: Bogumił Lipski, producent serialu ze strony HBO, oraz Artur Kowalewski ze strony ATM GRUPA. Wielbiciele Watahy mogli zajrzeć do wnętrza landrovera, który służył ekipie podczas realizacji zdjęć.

Aktorzy i twórcy opowiedzieli, jak wygląda praca na planie kultowych produkcji HBO, których premiery już niedługo.

Strefy tematyczne: komiks

Z myślą o fanach komiksów powstała strefa komiksów polskich i zagranicznych wydawnictw. Bo czym byłby Comic Con bez komiksów? Strefa Komiksu zadowoliła i przyciągnęła wszystkich miłośników opowieści obrazkowych.

Odbyło się wiele prelekcji o superbohaterach i przewodnikach dla początkujących, przez spotkania z twórcami, po warsztaty dla rysowników.

Blok komiksowy odwiedzili niezwykli goście – wśród nich Kobieta Ślimak, Lisie Sprawy, Odmęty Absurdu, Kiciputek, Jacek Frąś, Katarzyna Witerscheim i Jakub Dębski.

Niezwykłym wydarzeniem były warsztaty komiksowe – prowadzone przez cenionych twórców – ukoronowaniem których był konkurs na krótką formę, w którym młodzi twórcy mogli powalczyć o cenne nagrody.

Rzuć kostką. Świat gier bez prądu

Rzuć kostką, uruchom wyobraźnię i wejdź w świat gier bez prądu! Przez wszystkie cztery dni odwiedzający imprezę mogli za darmo zagrać zarówno w najnowsze, jak i w klasyczne gry.

Nad całą Aleją Gier czuwali specjaliści, którzy chętnie służyli radą, pomogli wybrać odpowiednią grę oraz objaśnili jej zasady. Osobnym elementem Alei Gier były: prezentacje, pokazy i testy. Podczas Warsaw Comic Con była jedyna w swoim rodzaju okazja, by zagrać przedpremierowo w tytuły, które jeszcze nie ukazały się na rynku! Odbyły się też liczne turnieje oraz konkursy z nagrodami.

Strefa Fear the Walking Dead

„Fear the Walking Dead", partnerska produkcja „The Walking Dead". To odważny obraz zagłady świata spowodowanej pojawieniem się zainfekowanych osób, widziany z perspektywy amerykańskiej rodziny.

Stacja AMC Polska zaprosiła do apokaliptycznej rzeczywistości, gdzie znaleźć się można było w otoczeniu zombie, oraz mieć niepowtarzalną okazję przeistoczenia się w jednego z żywych trupów dzięki profesjonalnemu makijażowi.

Oprócz wymienionych atrakcji, czekały również gifbudka oraz prawdziwie przerażająca konkurencja polegająca na zanurzeniu się w ludzkie wnętrzności i wydobyciu pięciu odciętych palców przy użyciu… ust!

Strefa Gry o Tron

Gra o Tron to dziś jeden z najpopularniejszych seriali na świecie. Jego sukces obudził w wielu zainteresowanie sagą fantasy. Spotkania z gwiazdami serialu umożliwiły uczestnikom wejście w świat Gry o Tron.

Odtworzony został obóz Nocnej Straży, stojącej między zamieszkanym światem, a straszliwym zagrożeniem ze strony Innych. W obozie było można przekonać się na własnej skórze, jak to jest, zostać członkiem Nocnej Straży.

Wszyscy ci, którzy chcieliby zasiąść na Żelaznym Tronie, a także utrwalić ten moment, mieli okazję uczynić to podczas wszystkich dni Comic Conu i poczuć się jak władca Siedmiu Królestw.

Do dyspozycji fanów były również niepowtarzalne flippery skonstruowane specjalnie dla entuzjastów Gry o tron.

Strefa Mad Max

W tej strefie można było przenieść się do świata po apokalipsie, znanego z serii filmów Mad Max. Groźni wojownicy, gangi motocyklowe, przerażający dzikusi. Można było poczuć pył i kurz wypalonego w ogniu atomowej zagłady umierającego świata.

Strefa Star Wars

Tutaj spotkać można było szturmowców, Lorda Vadera i Kylo Rena i razem z nimi przemaszerować w rytm Marsza Imperialnego. Fani Star Wars zobaczyli z bliska bojowego X-winga w skali 1:1, poznali tajemnice mocy i wstąpili do Zakonu Rycerzy Jedi.

Strefa Wikingów

Wikingowie to motyw od zawsze popularny w popkulturze. Kojarzą się nam z dzikim męstwem, szaloną odwagą i wojownikami, których bał się każdy, kto stanął na ich drodze.

Na Comic Con pojawił się imponujący obóz brodatych wikingów – ludzi z bractwa rycerskiego odtwarzającego czasy wczesnego średniowiecza. Obóz składał się z szeregu namiotów wikińskich, ludzi w historycznych strojach, uzbrojonych w historyczną broń i zbroje.

LEGO – Zbudujmy to!

Uwielbiasz składać konstrukcje z klocków lego? Na Comic Con była taka możliwość! Swoją strefę miało Stowarzyszenie „Zbudujmy to!", zrzeszenie fanów klocków LEGO, propagujące hobby polegające na twórczym spędzaniu wolnego czasu przy konstruowaniu z klocków LEGO budynków, budowli, urządzeń, pojazdów, postaci i wielu innych konstrukcji, a także rozpowszechnianiu tego rodzaju hobby. Atrakcja przeznaczona była dla odwiedzających w każdym wieku.

Nie zabrakło również modeli zbudowanych z klocków, które odwiedzający mogli podziwiać, miedzy innymi Pałac Kultury i Nauki, Zamek Królewski.

Nela Mała Reporterka

Spotkanie z Nelą na Warsaw Comic Con miało miejsce w Dżungli Neli. Było naprawdę ciekawie i zielono – w Ptak Warsaw Expo pojawił się skrawek prawdziwej dżungli, o której mała gwiazda pisała wiele w swoich książkach. W Dżungli Neli każde dziecko poczuło się jak mały odkrywca!

Najmłodsi otrzymali latarki z którymi weszli do przygotowanej puszczy – tam poszukiwali świecących w ciemności skorpionów. Naturalnie, był także czas i miejsce na autografy.

Warsaw Comic Con Cosplay

Cosplay to przebieranie się za konkretną postać, na przykład bohatera filmu, komiksu, ilustracji, gry. Często związane jest nie tylko z noszeniem kostiumu, ale też odwzorowywaniem zachowania, mimiki, sposobu poruszania się czy tonu głosu.

Twórcy strojów spędzają nad nimi całe miesiące, szyjąc, klejąc, haftując oraz wyginając metal. To już nie tylko zabawa, ale i sztuka wynikająca z pasji. Podczas Warsaw Comic Con, imprezie poświęconej fantastyce i popkulturze, było można odkryć jak niesamowity i barwny jest świat cosplayerów.

Warsaw Comic Con był okazją, by zachwycić się pięknymi kostiumami, wziąć udział w konkursie scenicznym albo oglądać go z zapartym tchem, spotkać popularnych cosplayerów, nauczyć się mnóstwa nowych rzeczy, a przede wszystkim odkryć, jak może wyglądać prawdziwa pasja.

Nagrodę Grand Prix w konkursie zdobyła Małgorzata Margaret Cosplay & art. Janikowska jako Valkyrie Brunnhilde z Marvel Comics.

Good Game Expo

Warsaw Comic Con towarzyszyły II Targi gier komputerowych, Good Game Warsaw, pełne premier gier komputerowych, konsolowych, video, a także widowiskowe turnieje z udziałem znanych gamerów.

Wiodąca grą był oczywiście Counter-Strike: Global Offensive. Każdy z odwiedzających miał szansę zmierzyć się z czołówką polskich gamerów oraz rozegrać pomiędzy sobą turnieje, gdzie szanse były wyrównane i gdzie można było zdobyć cenne nagrody.

Stefa Food Truck

Jak na każdej imprezie tak i na tej nie zabrakło zaplecza gastronomicznego. Food trucki to był świetny pomysł! Belgijskie frytki, mega zapiekanki czy burgery że nie wspomnę o cudownym kebabie na słodko!

***

Na fanów czekało całe mnóstwo wystawców oferujących wszelkiej maści gadżety – od popkulturowych koszulek, przez komiksy i książki. Do tego ogrom cosplayerów, warsztaty tematyczne, no i oczywiście spotkania ze światowej sławy gośćmi. Pod tymi hasłami minął okres czterech dni od 1 do 4 czerwca 2017 roku w podwarszawskim Nadarzynie w Ptak Warsaw Expo.

Wszystko co dobre, kończy się zdecydowanie za szybko. I tak zakończył się pierwszy w Polsce Warszaw Comic Con, ale organizatorzy już szykują kolejną niespodziankę, o której na pewno wkrótce się dowiecie. **AD**

OFERTY GODNE POLECENIA

Mieszkanie na sprzedaż Brwinów
130 000 PLN 2 pok., 29 m2

Nr oferty: 3266/1821/OMS

Rok budowy:	1939
Stan:	drobny remont
Piętro:	parter
Typ kuchni:	widna
Kontakt	22 730 33 40

Mieszkanie na sprzedaż Piastów
175 000 PLN 2 pok., 37 m2

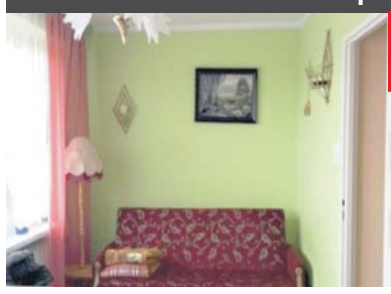

Nr oferty: 3302/1821/OMS

Rok budowy:	1980
Stan:	kapitalny remont
Piętro:	8/10
Typ kuchni:	widna
Kontakt	22 730 33 43

Mieszkanie na sprzedaż Piastów
180 000 PLN 1 pok., 30 m2

Nr oferty: 3165/1821/OMS

Rok budowy:	1976
Stan:	bardzo dobry
Piętro:	4/4
Typ kuchni:	aneks
Kontakt	22 730 33 40

Mieszkanie na sprzedaż Pruszków
188 000 PLN 2 pok., 42 m2

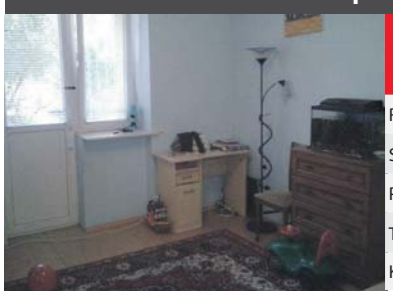

Nr oferty: 3309/1821/OMS

Rok budowy:	1951
Stan:	dobry
Piętro:	parter
Typ kuchni:	oddzielna
Kontakt	22 730 33 43

Mieszkanie na sprzedaż Pruszków
220 000 PLN 2 pok., 48 m2

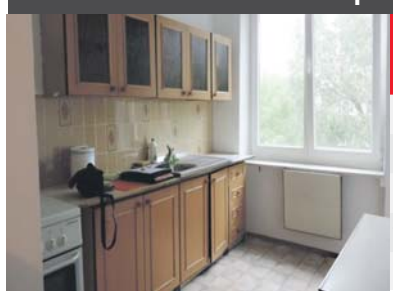

Nr oferty: 3296/1821/OMS

Rok budowy:	1960
Stan:	drobny remont
Piętro:	2/4
Typ kuchni:	widna
Kontakt	22 730 33 40

Mieszkanie na sprzedaż Pruszków
205 000 PLN 2 pok., 35 m2

Nr oferty: 3252/1821/OMS

Rok budowy:	1983
Stan:	dobry
Piętro:	2/10
Typ kuchni:	otwarta
Kontakt	22 730 33 43

Mieszkanie na sprzedaż Pruszków
185 000 PLN 2 pok., 39 m2

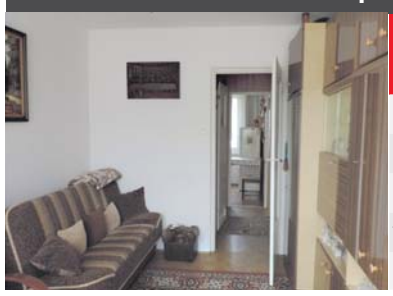

Nr oferty: 3207/1821/OMS

Rok budowy:	1978
Stan:	do zamieszkania
Piętro:	4/4
Typ kuchni:	widna
Kontakt	22 730 33 40

Dom na sprzedaż Brwinów
379 000 PLN 3 pok. 115 m2

Nr oferty: 1561/1821/ODS

Rok budowy:	1976
Stan:	drobny remont
Typ domu	bliźniak
Pow. działki	502 m .kw.
Kontakt	22 730 33 43

Dom na sprzedaż Rozalin
695 000 PLN 3 pok. 180 m2

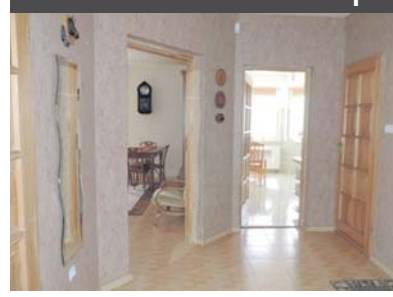

Nr oferty: 1528/1821/ODS

Rok budowy:	2004
Stan:	bardzo dobry
Typ domu	wolnostojący
Pow. działki	1500 m .kw.
Kontakt	22 730 33 40

Działka na sprzedaż Tarczyn, Przypki
95 000 PLN 1212 m2

Nr oferty: 2426/1821/OGS

Rodzaj działki	budowlana
Kształt	prostokąt 43mx30m
Media	tak
Kontakt	22 730 33 43

Działka na sprzedaż Walendów
160 000 PLN 1000 m2

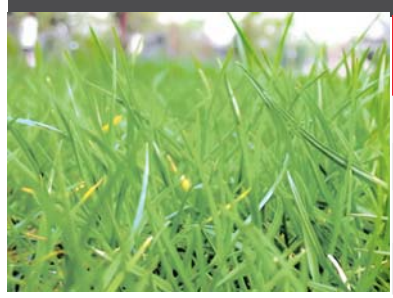

Nr oferty: 2421/1821/OGS

Rodzaj działki	budowlana
Kształt	prostokąt 32mx31m
Media	tak
Kontakt	22 730 33 40

Działka na sprzedaż Stara Wieś
119 000 PLN 1000 m2

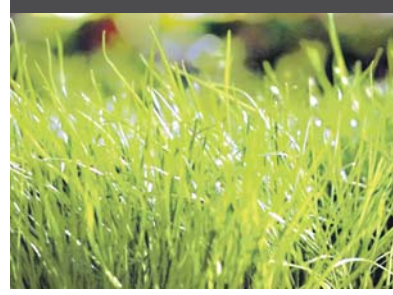

Nr oferty: 2413/1821/OGS

Rodzaj działki	budowlana
Kształt	kwadrat 30mx32m
Media	tak
Kontakt	22 730 33 43

Działka na sprzedaż Nadarzyn, Urzut
120 000 PLN 1300 m2

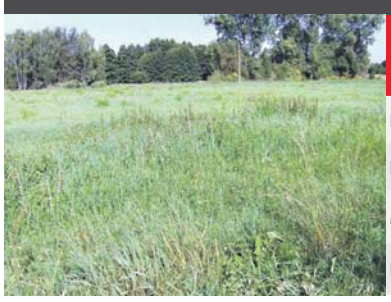

Nr oferty: 2410/1821/OGS

Rodzaj działki	budowlana
Kształt	kwadrat 36mx36m
Media	tak
Kontakt	22 730 33 40

Działka na sprzedaż Nadarzyn, Stara Wieś
117 000 PLN 1015 m2

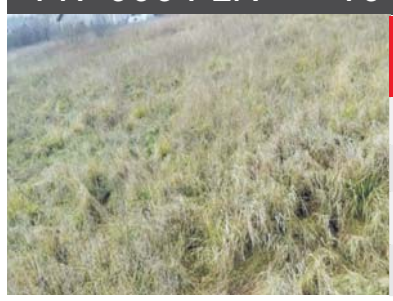

Nr oferty: 2354/1821/OGS

Rodzaj działki	budowlana
Kształt	prostokąt 41mx26m
Media	tak
Kontakt	22 730 33 43

Działka na sprzedaż Ożarów Maz., Płochocin
160 000 PLN 1000 m2

Nr oferty: 2368/1821/OGS

Rodzaj działki	budowlana
Kształt	prostokąt 20mx50m
Media	tak
Kontakt	22 730 33 40

CHCESZ SZYBKO I DOBRZE SPRZEDAĆ MIESZKANIE, DOM, DZIAŁKĘ? 22 730-33-40/43

ZATRUDNIMY AGENTÓW - POŚREDNIKÓW NIERUCHOMOŚCI TEL. 604 - 492 - 736