ROK VI NR 08
(CXVI)
27 KWIETNIA
2017
GAZETA BEZPŁATNA
NAKŁAD 30 000
ISSN 2084-6460

FLESCH Mazowsza

Pruszków, Warszawa, Michałowice, Reguły, Piastów, Brwinów, Nadarzyn, Opacz, Raszyn, Jaktorów, Grodzisk Mazowiecki, Milanówek, Nowa Wieś, Żabia Wola, Komorów, Ursus, Podkowa Leśna,

FLESCH NIERUCHOMOŚCI
www.nieruchomosci.flesch.pl
e-mail: nieruchomosci@flesch.pl

05-840 Pruszków
ul.Bolesława Prusa 95
(Al.Wojska Polskiego róg ul.Plantowej)
godziny otwarcia:
pn.-pt. : 9.00-18.00
sobota: 9.00-15.00
tel. (22) 730 33 40 ; 730 33 43

AKTUALNOŚCI str. 2
Wielki park wodny już w 2018 r.!

SAMORZĄD str. 3
Zbliża się referendalna fala

KULTURA str. 4
PKP w oczach karykaturzystów

U NAS str. 5
AUTYZM - co o nim wiemy?

Następne wydanie *FLESCH MAZOWSZA* ukaże się 10 maja 2017

REGION. Znamy plany budowy Centralnego Portu Lotniczego

Polecimy z Baranowa?

Coraz bliżej decyzji dotyczącej budowy Centralnego Portu Lotniczego. Jest już kierunkowa uchwała Komitetu Ekonomicznego Rady Ministrów w tej sprawie. Teraz czas na decyzję rządu.

Minister Infrastruktury i Budownictwa Andrzej Adamczyk w wypowiedzi dla TVP Info przyznał, że nowe lotnisko jest potrzebne i powinno powstać między Łodzią a Warszawą.

Według niego kluczowa w wyborze lokalizacji jest przede wszystkim bliskość głównych szlaków komunikacyjnych, a mianowicie dostępność autostrady A1 i A2 oraz możliwość budowy szybkiej infrastruktury kolejowej, skomunikowanej z centrum Warszawy.

Rząd rozważa dwie lokalizacje – Baranów lub Mszczonów.

Zlokalizowany w Baranowie lub Mszczonowie Centralny Port Lotniczy (CPL) to inwestycja, która ma być odpowiedzią na stale rosnący w naszym kraju rynek przewoźników samolotowych Fot. **www.flickr.com**

Rynek stale rośnie

Centralny Port Lotniczy (CPL) to inwestycja, która ma być odpowiedzią na stale rosnący rynek przewoźników samolotowych.

Według wyliczeń i prognoz ekspertów z Urzędu Lotnictwa Cywilnego w 2030 roku rynek lotniczy w Polsce będzie blisko dwukrotnie większy niż obecnie.

To oczywiście rodzi problem przepustowości głównych lotnisk w kraju, w tym między innymi warszawskiego Okęcia, które według wskaźników do 2035 roku ma obsługiwać ponad 22 miliony pasażerów rocznie.

W styczniu zeszłego roku Rafał Milczarski, prezes LOT-u, podkreślał, że przekroczenie tej granicy będzie oznaczać dla Lotniska Chopina konieczność zmniejszenia operacji, ponieważ po prostu zabraknie na nim miejsca do obsługi pasażerów.

Plany pojawiły się już dawno

Pomysł budowy CPL nie jest niczym nowym.

Pierwsze plany jego stworzenia pojawiły się już ponad trzydzieści lat temu, jednak wówczas projekt okazał się zbyt ambitny jak na ówczesne realia komunistycznej Polski.

Za rządów koalicji PO-PSL planowano powrót do śmiałych planów budowy lotniska. W tym celu zlecono nawet firmie PwC przeprowadzenie kompleksowych analiz w celu oceny zasadności pomysłu, jego opłacalności i możliwości budowy.

Projekt został wyceniony na 3,1 mld złotych, jednak nie spotkał się z aprobatą rządu premiera Tuska. Sprawa rozeszła się o pieniądze, których wówczas zabrakło w budżecie.

Teraz wydaje się, że projekt jest na dobrej drodze do jego realizacji. Według ministra Adamczyka, jeśli decyzja zapadnie w tym roku, pierwsze samoloty będą mogły wystartować z pasa już za około 10 lat. Tyle właśnie ma zająć budowa nie tylko lotniska, ale również potrzebnej magistrali kolejowej.

Idealne warunki na Mazowszu

Według ekspertów lotnisko powinno powstać w odległości około 36 km na zachód od Warszawy.

I właśnie dlatego decyzja o lokalizacji lotniska dotyczy bezpośrednio już tylko Baranowa i Mszczonowa, które oprócz bliskości stolicy, są z nią bardzo dobrze skomunikowane.

Do Baranowa można dojechać autostradą A2, do Mszczonowa – drogami krajowymi nr 50 i nr 8.

Decyzje dotyczące lokalizacji Centralnego Portu Lotniczego mają zapaść w ciągu najbliższego miesiąca.

Kinga Rochalska

R E K L A M A

Zapraszamy do nowo otwartego żłobka "BAJKA" w Pruszkowie
zapisy od kwietnia
ul.Berenta 10
BAJKA
www.bajka-pruszkow.pl
tel. 533 033 122

R E K L A M A

SPRZEDAM MIESZKANIE W CENTRUM PRUSZKOWA
Nr oferty : 3231/1821/OMS
SUPER OFERTA

Powierzchnia: 60m2
3 pokoje
IV piętro
cena: 245.000 zł
zadzwoń: 885 585 004

Jeśli nie udało Ci się znaleźć naszej gazety na mieście zawsze możesz zajrzeć na naszą witrynę:
www.fleschmazowsza.com.pl

SPRZEDAM MIESZKANIE W PRUSZKOWIE
Nr oferty: 3138/1821/OMS
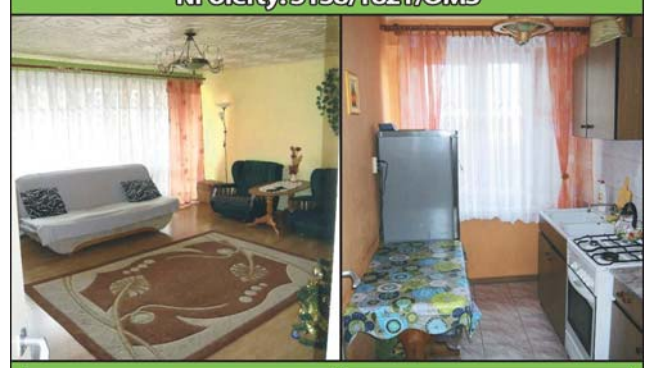
Powierzchnia: 48m2
2 pokoje
IV piętro
cena: 189.000 zł
kontakt: 663 335 444

BRWINÓW. Tunel w ciągu ulicy Sportowej

Przeprawa pod torami

W ramach modernizacji podmiejskiej linii kolejowej 447 powstanie tunel pod torami w ciągu ulicy Sportowej w Brwinowie. Przeprawa będzie dostępna dla pieszych i rowerzystów.

Kolejarze przygotowują się do modernizacji podmiejskiej linii kolejowej nr 447 Grodzisk Mazowiecki – Warszawa Włochy. Remont linii kolejowej na terenie gminy Brwinów obejmie nie tylko wymianę torów i dwóch wiaduktów kolejowych nad jezdnią w tzw. „tunelu" między rondem Wacława Kowalskiego i Rynkiem w Brwinowie. Mieszkańcy miasta zyskają także długo wyczekiwane nowe przejście pieszo-rowerowe pod torami PKP w ciągu ul. Sportowej i ul. Przejazd. Tunel umożliwi pieszym i rowerzystom łatwą komunikację między dwoma stronami miasta.

- Piesi będą mieli do swojej dyspozycji zejście schodami. Zamiast wind zostaną wybudowane pochylnie, które pozwolą niepełnosprawnym zjechać do tunelu i z niego wyjechać. Z pochylni korzystać będą mogli również rowerzyści – mówi Arkadiusz Kosiński, Burmistrz Brwinowa.

Koszt budowy przeprawy pod torami poniesie PKP PLK S.A., ale za jego utrzymanie odpowiedzialna będzie gmina Brwinów. Przejście zostanie oświetlone i objęte monitoringiem. Realizacja inwestycji przewidziana jest na przełom 2017 r. i 2018 r.

To jednak nie koniec dobrych wiadomości dla mieszkańców Brwinowa. W związku z modernizacją podmiejskiej linii kolejowej nr 447 Grodzisk Mazowiecki – Warszawa Włochy, mieszkańcy gminy zyskają także nowy przystanek kolejowy w Parzniewie wraz z przejściem pieszo-rowerowym pod torami i miejscami parkingowymi. Ponadto planowana jest modernizacja przystanku kolejowego PKP Brwinów.

Kinga Rochalska

INWESTYCJE. Wmurowano kamień węgielny pod budowę Park of Poland

Budowa wielkiego parku wodnego

19 kwietnia odbyło się uroczyste rozpoczęcie budowy pierwszego etapu parku rozrywki Park of Poland. Zgodnie z założeniami inwestora, część parku rozrywki miałaby zostać otwarta do końca 2018 roku.

Fot.: mat. prasowe spółki Global City Holdings

Zgodnie z zapowiedziami, 19 kwietnia uroczystym wbiciem pierwszej łopaty i wmurowaniem kamienia węgielnego rozpoczęła się budowa pierwszego etapu Park of Poland.

– Swego czasu spekulowano czy rzeczywiście dojdzie do powstania tego parku, czy naprawdę się to wydarzy. To nie było łatwe zadanie i wymagało wiele czasu. Ale jesteśmy tu i rozpoczynamy budowę pierwszego etapu Park of Poland – mówił Mooky Greidinger z Global City Holdings.

W ramach pierwszego etapu inwestycji powstanie obiekt nazwany Suntago Wodny Świat. Skala projektu porównywana jest do takich europejskich atrakcji jak Disneyland Paris czy Europa-Park. Będzie to największy park wodny w Polsce i Europie Środkowo-Wschodniej, a także największy w całości zadaszony. Park wodny czynny codziennie przyjmie każdego dnia nawet 15 tysięcy osób.

Suntago Wodny Świat zostanie wybudowany na 20 hektarowej działce w Mszczonowie. Wśród wielu atrakcji znajdziemy między innymi strefę zjeżdżalni, restauracji, jak i wydzieloną część spa i saun dla dorosłych. Do dyspozycji gości będzie także duży basen z otwieranym dachem, który pozwoli cieszyć się naturalnym światłem i świeżym powietrzem podczas ciepłych dni.

Pierwotnie planowano otwarcie Park of Poland jeszcze w 2016 r. Jednak harmonogram budowy inwestycji został zmodyfikowany. Dopiero na początku grudnia 2016 roku inwestor złożył wniosek o pozwolenie na budowę parku wodnego w Starostwie Powiatowym w Żyrardowie, które niedawno otrzymał.

- Pozwolenie na budowę zyska ważność 29 kwietnia tego roku, ale że w Polsce 1 i 3 maja to okres świąteczny, to właściwe roboty budowlane rozpoczniemy 4 maja. Nasz cel, w którego realizację wierzę, to otwarcie przed końcem 2018 roku – podkreślił Mooky Greidinger.

Suntago Wodny Świat będzie tylko pierwszym etapem kompleksu rozrywkowego Park of Poland. W kolejnych etapach mają powstać m.in. parki tematyczne, hotele, centrum konferencyjne i handlowe, a nawet biurowce czy apartamentowce. Inwestorem projektu jest Global City Holding znany w Polsce z sieci kinowych Cinema City.

Kinga Rochalska

Biuro Nieruchomości w Pruszkowie zatrudni
DORADCĘ KLIENTA DS. NIERUCHOMOŚCI
Stawiamy na jakość, profesjonalizm i dobrą atmosferę w pracy.

Od kandydatów oczekujemy:
- pozytywnego nastawienia
- zorganizowania i rzetelności,
- dyspozycyjności,
- umiejętności negocjacyjnych,
- motywacji do pracy oraz do osiągania założonych celów,

Oferujemy:
- stałą pracę w oparciu o sprawdzone i skuteczne standardy działania,
- atrakcyjne wynagrodzenie uzależnione od wyników pracy,
- szkolenia,
- możliwość rozwoju,
- narzędzia niezbędne do pracy.

CV prosimy przesyłać na adres e-mail: a.dzikowska@flesch.pl

MILANÓWEK. Wyścigi rowerowe

Liczył się start

Około pięćdziesięciu zawodników pojawiło się na stadionie na Turczynku by wziąć udział w wyścigach z cyklu „rowerowy Milanówek".

Warte podkreślenia jest, że mimo nie całkiem sprzyjającej pogody na starcie pojawiły się całe rodziny, często z maluchami które jeszcze nie całkiem były oswojone z rowerem. Dla najmłodszych przewidziano trasę jednego okrążenia boiska z pilotem, starsi musieli zmierzyć się z coraz dłuższym dystansem oraz obywać się bez pilota.

W rolę startera wcieliła się burmistrz Wiesława Kwiatkowska, która również przybyła na rowerze. Pani burmistrz wręczała także puchary zwycięzcom.

Tu jednak nie chodziło przede wszystkim o pierwsze miejsce – to był znakomity pretekst do wspólnego, rodzinnego spędzenia czasu, mimo niekorzystnej pogody – wiatr był naprawdę przenikliwy.

W każdym razie organizatorzy docenili wszystkich uczestników zmagań – nikt nie odszedł bez drobnego upominku.

Tekst i foto:
kf

BRWINÓW. Podwójny jubileusz

Sokole przewagi

Towarzystwo Gimnastyczne „Sokół" 22 – 23 kwietnia świętowało 90 rocznicę istnienia na terenie Brwinowa. Zbiegło się to z inauguracją roku poświęconego druhowi Ignacemu Kozielewskiemu – patronowi brwinowskiego gniazda, twórcy hymnu harcerskiego „Wszystko co nasze", brwinowianina rodem.

W sobotę była część oficjalna – prelekcje historyczne, msza święta, jednak nie zabrakło akcentów sportowych – zorganizowane zostały kameralne turnieje m.in. w siatkówce, piłce nożnej. Wieczorem druhowie spotkali się w „Zagrodzie" przy wspólnym ognisku.

Niedziela – to już wyłącznie dominacja kultury fizycznej a konkretnie: biegu na 5 km imienia Ignacego Kozielewskiego. Na starcie stanęło czterdzieścioro zawodniczek i zawodników. Wśród mężczyzn zwyciężył Wawrzyniec Pawski z czasem 16.27.00, o pięć sekund wyprzedzając Konrada Tabera. Trzeci na mecie Marcin Klimkiewicz osiągnął równe siedemnaście minut.

Wśród pań zwyciężyła Anna Szewczykowska z czasem 18.57.00, przed Anetą Sobieraj (19.34.00). Trzecia na mecie była Marta Oracka z czasem 21.57.00.

Tekst i foto:
kf

NIERUCHOMOŚCI
Nadarzyn
www.n-n.pl
n-n.pl
tel. 22 739 92 66

GRODZISK MAZ. Pod żaglami na Stawach Walczewskiego

Pierwsza majówka pod żaglami

Rewitalizacja Stawów Walczewskiego już od dłuższego czasu jest ważnym przedsięwzięciem dla grodziskiej gminy, której zależy by miasto, w którym dawniej zamieszkiwał Leonid Teliga było prężnym ośrodkiem żeglarstwa w regionie.

Jak się okazuje, na Stawach Walczewskiego będzie można pływać jeszcze przed wakacjami. Zamontowano już zakupiony wcześniej pomost, a od 1 maja ruszy wypożyczalnia sprzętu wodnego. Włodarze zadbali też o walory estetyczne tej okolicy, co przekłada się na fakt, że pomiędzy ulicą Nadarzyńską i Batorego będzie więcej kwiatów oraz ławek. Natomiast do połowy wakacji ma być gotowe kąpielisko z hamakami do plażowania, pomosty, do których będzie można przybić kajakami i łodziami, baza wodniacka (z budynkiem do magazynowania sprzętu wodnego) oraz street workout (z urządzeniami do ćwiczeń). Następnie realizowane będą tam przedsięwzięcia związane z placami zabaw, ścieżkami, tarasami, drewnianymi pomostami spacerowymi, wieżami widokowymi w postaci latarni oraz leśnym parkiem przygód. Gdy inwestycje zostaną zakończone, w przyszłości planowane będą tutaj także kursy dla miłośników pływania pod żaglami. Zapowiada się więc interesująco!

Daria Głowacka

FLESCH Mazowsza DWUTYGODNIK

Redaguje zespół:
Redaktor naczelny: MARCIN GIZIŃSKI (redakcja@flesch.pl)
Dział kulturalno - społeczny: KINGA ROCHALSKA
Wydarzenia: KRYSTYN FOK
Dział społeczno – polityczny: DARIA GŁOWACKA
Współpraca: SYLWIA PAŃKÓW - TOMCZAK, EWELINA WIELGAT
Dyrektor artystyczna: ANNA DZIKOWSKA (a.dzikowska@flesch.pl)

ADRES REDAKCJI:
05 – 804 Pruszków
Ul. Bolesława Prusa 95 (róg Plantowej i Wojska Polskiego)
Tel. 22 730 33 41, 885 585 001
e-mail: redakcja@flesch.pl
Biuro reklam i ogłoszeń:
Tel./fax. 22 730 33 41, 885 585 001, 601 967 788
e-mail: reklama@flesch.pl

Redakcja nie zwraca materiałów nie zamówionych i zastrzega sobie prawo do ich skracania.Nie odpowiadamy za treść zamieszczonych reklam i ogłoszeń. Na podstawie art. 25 ust. 1 pkt. 1 b Ustawy z dnia 4 lutego 1994 r. o prawie autorskim i prawach pokrewnych wydawca zastrzega, że dalsze rozpowszechnianie mate-

Wydawca: Bogdan Przewłocki
Rusiec ul. Główna 56,
05-830 Nadarzyn

Druk: ZPR Media S.A.
ul. Matuszewska 14,
02-672 Warszawa

U NAS. Kolejne podwarszawskie gminy uruchamiają procedurę referendalną

Nic o nas bez nas

Zachęceni przykładem Legionowa mieszkańcy kilkunastu, spośród 32 mających stać się częścią nowej metropolitarnej Warszawy gmin, postanowili uruchomić procedurę referendalną. Większość głosowań odbędzie się 4 czerwca w 18. rocznicę pierwszych po II wojnie światowej, częściowo wolnych wyborów parlamentarnych. Mimo ogromnych kosztów samorządy nie widzą innego sposobu na zatrzymanie procesu legislacyjnego przed przyszłorocznymi wyborami lokalnymi.

Fot.: http://www.konstancinjeziorna.pl/

Przypomnijmy. Przeprowadzone 26 marca referendum w Legionowie przy wysokiej frekwencji (46% mieszkańców na wymagane 30%) miażdżącą większością głosujących przeciwko (94%) pokazało ogromny społeczny sprzeciw wobec pomysłu Prawa i Sprawiedliwości tworzenia „Wielkiej Warszawy".

Zgłoszony przez posłów PiS projekt ustawy zakłada bowiem powiększenie stolicy o 32 miejscowości. Zgodnie z nim podwarszawskie gminy stałyby się niejako dzielnicami stolicy, a uchwały podejmowane przez ich radnych musiałyby zostać zatwierdzone przez „dużą" radę Warszawy. Mieliby ją tworzyć przedstawiciele gmin-dzielnic.

Referenda są przedwczesne... ale ludzie wiedzą swoje

Sami pomysłodawcy projektu uważają referenda za nieodpowiednią formę wyrażania opinii. Ich zdaniem do sejmu nie trafił jeszcze finalny projekt ustawy. Mało tego nawet sami przedstawiciele PiS przyznają, że nie jest jednoznacznie przesądzone, które miejscowości miałyby być częścią stołecznej „metropolii".

Tym niemniej radni Nieporętu (14 maja), Konstancina-Jeziorny (28 maja), Błonia, Starych Babic, Wieliszewa, Michałowic i Piaseczna podjęli decyzje o przeprowadzeniu u siebie referendów 4 czerwca. I już kolejne samorządy: Ożarów, Raszyn, Podkowa Leśna, Pruszków, Karczew, Otwock, Milanówek i Piastów (11 czerwca) również chcą zapytać swoich mieszkańców.

Uruchomiona procedura referendalna

Zgodnie z przyjętym harmonogramem referendum w większości w/w samorządów odbędzie się 4 czerwca 2017 r (poza Nieporętem i Konstancinem-Jeziorną, które odbędą się w maju: 14 i 28) oraz Piastowem - 11 czerwca. Mieszkańcy będą odpowiadali na dokładnie takie samo pytanie jakie zadano Legionowianom: „Czy jest Pan/Pani za tym, żeby m. st. Warszawa, jako metropolitalna jednostka samorządu terytorialnego, objęła Gminę/Miasto (nazwa samorządu – przyp. Red.)?". Będą dwa warianty odpowiedzi: „Tak", „Nie".

Aby wynik referendum był ważny musi wziąć w nim udział co najmniej 30 proc. uprawnionych do głosowania mieszkańców danej gminy.

Teraz uchwały będą podlegały ocenie prawnej przez wojewodę mazowieckiego. Przypomnijmy, że podobne głosowania chciały przeprowadzić Warszawa, Podkowa Leśna i Legionowo.

W pierwszych dwóch przypadkach wojewoda stwierdził nieważność uchwał. Jedynie uchwała referendalna Legionowa została oceniona za zgodną z prawem (pytanie było sformułowane inaczej niż w Warszawie i Podkowie Leśnej) i referendum się odbyło.

Wójt czeka na spotkanie

Janusz Budny Wójt Gminy Wiązownej w liście do posła Jacka Sasina – autora wzbudzającego tak wiele emocji projektu ustawy o ustroju m. st. Warszawy pisze m.in. *„Od kilku tygodni niemal codziennie ja oraz pracownicy Urzędu Gminy Wiązowna jesteśmy zasypywani pytaniami dotyczącymi przyszłości gminy w kontekście utworzenia tzw. Metropolii Warszawskiej.(…) Z przykrością muszę jednak przyznać, że samorząd nie ma w tej kwestii wiedzy znacząco szerszej niż ta dostępna w środkach masowego przekazu. Projekt ustawy o ustroju m.st. Warszawy nie był bowiem do tej pory przedmiotem szerszych konsultacji z samorządami.*

(…)zwróciłem się do posła Prawa i Sprawiedliwości, Jacka Sasina z prośbą o to, by zgodził się wziąć udział w spotkaniu z mieszkańcami naszej gminy. (…)

O odpowiedzi ze strony przedstawiciela Prawa i Sprawiedliwości będę Państwa informował za pośrednictwem lokalnych mediów."

Nie wiadomo czy Pan Wójt doczeka się spotkania. Poseł Sasin, ani żaden z posłów PiS – inicjatorów zmian ustrojowych stolicy, podobnie jak wojewoda mazowiecki Zdzisław Sipiera (PiS), mimo zaproszenia, nie zjawił się na zorganizowanych przed Wielkanocą spotkaniu z mieszkańcami Milanówka.

„Konsultacje w Wołominie. Poseł Jacek Sasin tradycyjnie nieobecny." – możemy także przeczytać na facebookowej stronie grupy NIC o NAS bez NAS.

„Nadchodzi fala referendów, bo przecież głos mieszkańców jest najważniejszy! Niech zdecydują o przyszłości swoich miejscowości." – nawołuje tymczasem wybrana w podstołecznym okręgu posłanka Platformy Obywatelskiej Kinga Gajewska.

Marcin Giziński

URSUS. Nowoczesny kompleks szkolno-sportowy

Realizacja w 15 miesięcy

Rozpoczęła się budowa nowej szkoły podstawowej przy ul. Dzieci Warszawy 42 w Ursusie. To największa w dzielnicy inwestycja oświatowa od lat, której wartość szacowana jest na 32 mln zł. Budowa zespołu szkolno-sportowego potrwa 15 miesięcy, tak aby dzieci mogły rozpocząć naukę w roku szkolnym 2018/2019.

Dla mieszkańców Skoroszy

Po 9 miesiącach projektowania ruszyła budowa kompleksu szkolno-sportowego przy ul. Dzieci Warszawy 42 w Ursusie. Kontrakt na generalne wykonawstwo w formule „design&build" realizuje firma Skanska, według projektu architektonicznego Piotra Bujanowskiego.

- To pierwsza szkoła podstawowa dedykowana mieszkańcom Osiedla Skorosze. Będzie to nowoczesna, przestronna placówka, która pozwoli zmniejszyć zmianowość w szkołach południowej części dzielnicy. To nie koniec dobrych wiadomości dla mieszkańców osiedla. Jeszcze w tym roku dzielnica stanie się właścicielem 2 ha działki, także z przeznaczeniem na cele oświatowe w rejonie Skoroszy, gdzie w przyszłości powstanie kolejny kompleks edukacyjny – mówi Urszula Kierzkowska, burmistrz Ursusa.

Gotowa na rok szkolny 2018/2019

Placówka została zaprojektowana tak, by mogło do niej uczęszczać łącznie 850 dzieci. Nowy kompleks szkolno-sportowy powstaje w sąsiedztwie funkcjonującego Zespołu Szkół nr 42.

Budynek stanowić będzie zwartą bryłę o wysokości dwóch kondygnacji w części szkolnej oraz jednej kondygnacji w części mieszczącej hale sportowe. Dolne patio będzie prostokątnym, dużym dziedzińcem wewnętrznym, gdzie powstanie m.in. plac zabaw. Drugie, mniejsze patio przeznaczone dla młodszych dzieci z bezpośrednim dostępem do dwóch świetlic, powstanie na pierwszym piętrze. Na parterze kompleksu zaplanowano szatnie dla uczniów.

W kompleksie znajdą się 42 sale lekcyjne, sześć sal do zajęć indywidualnych, biblioteka z czytelnią, gabinet lekarski, pomieszczenia gospodarcze, pomieszczenia sanitarne, pomieszczenia administracyjne, a także zaplecze cateringowe ze stołówką.

Powstaną także dwie duże sale gimnastyczne i trzy boiska sportowe. Powierzchnia użytkowa obiektu będzie wynosiła 9 320 m kw. Zaplanowano także ok. 50 miejsc parkingowych i ok. 70 stojaków na rowery.

Budowa szkoły przy ul. Dzieci Warszawy 42 w Ursusie potrwa 15 miesięcy, tak aby dzieci mogły rozpocząć naukę w roku szkolnym 2018/2019. **Kinga Rochalska**

R E K L A M A

KOLPORTER **Poszukujemy kierowców**
z własną działalnością gospodarczą
i samochodem dostawczym bus,
praca w godzinach nocnych i wczesnorannych,
więcej informacji pod numerem telefonu
510 030 928 lub 510 030 420, 510 030 415.

MILANÓWEK. Komisje w trakcie sesji, czyli półmaraton milanowski

Polityka „bliżej wyborcy"

Od pewnego czasu, zapewne w ramach polityki „bliżej wyborcy" – sesje zwoływane są na godzinypołudniowe. Obecnie do tego dołączyła praktyka zwoływania w trakcie posiedzenia plenarnego obrad komisji problemowych. Tym razem zwołano komisje budżetu i inwestycji oraz praworządności. One zresztą pochłonęły większość czasu.

W przypadku komisji budżetu kluczową kwestią było rozstrzygnięcie przetargu na lokal położony przy ul. Warszawskiej 36. Przewodniczący komisji Robert Czarnecki uzasadniał, że podjęta decyzja zastąpienia dotychczasowego najemcy (Dariusz Kopeć, radny jednej z poprzednich kadencji z ugrupowania „Milanówek dziś i jutro") prowadzącego mile przyjęty przez mieszkańców „Przystanek Cafe", w którym można było wypić niezłą kawę, zjeść domowe ciasto. Nowy najemca, Magdalena Jaskulska, zaproponował – jako jedyna spełniając warunki przetargu – zmianę menu. Przechodzimy na kuchnię włoską.

Pat na komisji

Nie rodzaj potraw, ani kolejna zmiana nazwy lokalu (tym razem ma to być: „Love Mi", tak od Milanówek) wzbudziły kontrowersje u radnych. Chodziło o powiększenie lokalu poprzez dobudowę przeszklonej werandy w miejsce dotychczasowego drewnianego tarasu. A przecież chodzi o nowy obiekt powstający w strefie objętej opieką konserwatorską. W dodatku sam budynek nie jest anonimowy – to dawny końcowy przystanek WKD.

To wzbudziło największe kontrowersje – zarówno kwestia nieumieszczenia informacji o możliwości przebudowy z zewnątrz lokalu, jak brak całościowej koncepcji zagospodarowania ul. Warszawskiej. Po burzliwej dyskusji, ponad półtoragodzinnej, komisja powzięła najbardziej bojowe stanowisko. Po prostu nie miała zdania: były trzy głosy za, tyleż przeciw i jeden wstrzymujący. Pat.

Komisja praworządności zajęła się zmianami w programie rewitalizacji miasta. Robionymi nota bene pod presją czasu, bowiem bez ich uwzględnienia – program nie zostałby wzięty pod uwagę przy najbliższym podziale grantów. Poprawione dokumenty należało dostarczyć do 24 kwietnia.

Zawiniło PKP

Następnie komisja zajęła się nadchodzącym „czasem Apokalipsy" – remontem linii kolejowej nr 447 i związanego z nim tworzeniem alternatywnych rozwiązań komunikacyjnych. Referujący problem wiceburmistrz Łukasz Stępień przyznał, że mimo zbliżających się terminów sprawa nie jest rozwiązana. Przede wszystkim wina leży po stronie PKP.

Już 4 maja zablokowana zostanie główna piesza arteria komunikacyjna między północną i południową częścią miasta: zamknięte zostanie przejście podziemne od strony ul. Krakowskiej. Miasto ze swej strony uruchomi kursujące co pół godziny busy przewożące osoby starsze i niepełnosprawne na drugą - od której strony nie patrzeć – stronę miasta.

Problem komplikuje dodatkowo fakt, że obie kładki nad torami są w fatalnym stanie technicznym, przy czym są one w gestii kolei, która to kolej z kolej nie bardzo kwapi się do ich remontu, ani nie bardzo ma dokumenty na podstawie których może przekazać miastu owe kładki… A chodnik na wiadukcie jest wąski…

Ze strony radnych padły nawet kuriozalne pomysły uruchomienia dźwigu nad torami by transportować w ten sposób starszych i niepełnosprawnych. Spotkało się to ze stanowczym sprzeciwem pani burmistrz.

Generalnie wiadomo, że z i do Milanówka mają jeździć autobusy bezpośrednio do Warszawy oraz do Grodziska, skąd będzie można jechać do stolicy pociągiem pospiesznym. Praktycznie wszystko jest wciąż w sferze planów.

Będzie referendum

Komisja zajmowała się także referendum metropolitalnym. Trwa zbieranie podpisów pod społecznym projektem. Jak dotychczas jest ich ponad 500. Po dyskusji radni niemal jednogłośnie poparli ideę referendum (2 głosy wstrzymujące), powielając niejako pytanie jakie padło przy takiej okazji w Legionowie, a które zostało zaakceptowane przez wojewodę.

Sesja trwała niecałe dwie godziny. Komisje – resztę, ponad cztery.

Krystyn Fok

Kalendarz Imprez Kulturalnych

•Wystawy •Filmy •Koncerty •Spotkania

29 kwietnia (sobota)

Godz. 14.00 – 18.00 Międzynarodowy Turniej Piłki Nożnej ZNICZ CUP U – 11. Stadion Znicz, ul. Bohaterów Warszawy 4, Pruszków 05-800 organizator: Akademia Znicz Pruszków;

Godz. 19:00 „Grace i Gloria", spektakl Toma Zieglera w reżyserii Bogdana Augustyniaka, z muzyką Jerzego Satanowskiego, w gwiazdorskiej obsadzie – ze Stanisławą Celińską i Lucyną Malec w rolach głównych. Scena przy ul. Świerkowej 1, Podkowa Leśna.

30 kwietnia (niedziela)

Godz. 10.00 – 15.00 Międzynarodowy Turniej Piłki Nożnej ZNICZ CUP U – 11. Stadion Znicz, ul. Bohaterów Warszawy 4, Pruszków 05-800 organizator: Akademia Znicz Pruszków.

2 maja (wtorek)

Godz. 10-12 Piastowski Bieg Przedszkolaka. Stadion Miejski w Piastowie. Zapisy w godz. 9.00 – 9.45;

Godz. 18.00 Dni Piastowa m.in. koncerty: POWER PLAY, 2 plus 1, BOYS. Plac OSP, Piastów.

3 maja (środa)

Godz. 10.00. IV Wrotkarska Majówka. Zapisy w godz. 9.00 – 9.30. Hala Sportowa przy ul. Westfala 3A Grodzisk Mazowiecki;

Godz. 10.30 obchody z okazji 226. Rocznicy uchwalenia Konstytucji 3 maja. Pomnik przy ul. Cierlickiej Warszawa Ursus;

Godz. 12.30 226. rocznica uchwalenia Konstytucji 3 maja organizowane w Milanówku. Kościół św. Jadwigi Śląskiej w Milanówku;

Godz. 16.00 Dni Piastowa m.in.: występy dzieci z piastowskich przedszkoli, szkół i MOK, koncert SOUND'n'GRACE, POPARZENI KAWĄ TRZY. Plac OSP, Piastów.

6 maja (sobota)

Godz. 10:00 – 16:00 Warsztaty aktorskie „Aktor w teatrze psychofizycznym. Techniki – ciało, ruch, przestrzeń." Młodzieżowy Dom Kultury ul. Tadeusza Kościuszki 41, Pruszków;

Godz. 11:00 – 16:30 Warsztaty aktorskie „Aktor w teatrze psychofizycznym. Techniki – ciało, ruch, przestrzeń." Ośrodek Kultury Chrześcijańskiej (filia MOK) ul. 3-go Maja 124, Pruszków-Żbików.

7 maja (niedziela)

Godz. 12:15 Spektakl „Skradzione marzenia" – na podstawie trzeciej części Księgi Roztoczańskich Krasnali Lusi Ogińskiej w wykonaniu Teatru MASKA, reżyseria: Marzena Kozłowska. Ośrodek Kultury Chrześcijańskiej (filia MOK) ul. 3-go Maja 124, Pruszków-Żbików. Wstęp wolny;

Godz. 16:00 Koncert z cyklu „Markowi Goście" – Lubelska Federacja Bardów Miejski Ośrodek Kultury im. A. Kamińskiego ul. Miry Zimińskiej-Sygietyńskiej 5, Pruszków. Wstęp wolny. Liczba miejsc ograniczona.

8 maja (wtorek)

Godz. 11.00 Dzień Zakończenia II Wojny Światowej - Pomnik przy ul. Cierlickiej, Warszawa Ursus;

Godz. 19.00 Jubileuszowy koncert zespołu „Radlanie" z okazji 10-lecia istnienia. Sala Widowiskowa Centrum Kultury w Grodzisku Mazowieckim ul. Spółdzielcza 9.

Zebrał: **MG**

ZAPRASZAMY

REGION. Zgłoszenia do Nagrody im. Norwida

Kulturalne „dzieło życia"

Wiele działo się w kulturze na Mazowszu w 2016 roku – premiery teatralne, muzyczne, wystawy plastyczne, nowe pozycje wydawnicze. Samorząd Województwa Mazowieckiego chce nagrodzić najciekawsze, najcenniejsze, najbardziej wartościowe spośród nich. Do 28 kwietnia można zgłaszać kandydatów do XVI edycji Nagrody im. Cypriana Kamila Norwida.

Nagrody przyznane zostaną za dzieło lub kreację powstałe w 2016 r. w czterech kategoriach: literatura, muzyka, sztuki plastyczne i teatr, a także w kategorii „Dzieło życia" za całokształt twórczości.

Kandydatów zgłaszać mogą oddziały ogólnopolskich związków twórczych, uczelnie wyższe, instytucje kultury, wydawnictwa i redakcje działające na terenie województwa mazowieckiego, twórcy indywidualni i członkowie kapituł. W kategorii „Dzieło życia" uprawnionymi do przesyłania nazwisk pretendentów są również mieszkańcy Mazowsza.

Zgłoszenia można składać w formie elektronicznej na stronie internetowej nagrody www.norwid.mazovia.pl lub przesłać wypełniony wniosek (dostępny na stronie internetowej nagrody) na adres:

Przewodniczący Sejmiku Województwa Mazowieckiego Plac Bankowy 3/5, 00-142 Warszawa (z dopiskiem „Nagroda Norwida") lub e-mail: nagrodanorwida@mazovia.pl

Termin zgłaszania kandydatur upływa 28 kwietnia 2017 r.

Nominowanych i laureatów wybiorą, spośród zgłoszonych kandydatów, członkowie Kapituł Nagrody im. C. K. Norwida, w skład których wchodzą znawcy sztuki w poszczególnych dziedzinach. Nazwiska laureatów poznamy

podczas gali wręczenia nagród 25 września 2017 r. na Zamku Królewskim w Warszawie.

Podczas piętnastu dotychczasowych edycji nagrody przyznano wybitnym artystom z różnych pokoleń. Odebrali je m.in.: Jacek Kaspszyk, Gustaw Holoubek, Zbigniew Zapasiewicz, Janusz Gajos, Henryk Bardijewski, Olga Pasiecznik, Piotr Fronczewski, Danuta Szaflarska, Franciszek Pieczka, Ernest Bryll, Wojciech Fangor, Agnieszka Glińska, Iwan Wyrypajew, Boris Kudlička.

Nagrodę specjalną „Dzieło życia" za wybitne dzieła, kreacje lub za całokształt twórczości przyznano m.in.: Janowi Ekierowi, Tadeuszowi Konwickiemu, Erwinowi Axerowi, Antoniemu Witowi, Wiesławowi Michnikowskiemu czy Janowi Kobuszewskiemu.

Radosław Lubiak
Dział Marketingu i Promocji
Mazowiecki Instytut Kultury

GRODZISK MAZ. Międzynarodowa wystawa poświęcona rysunkowi satyrycznemu w Poczekalni

Kolej z przymrużeniem oka

Na dworcowej Poczekalni w Grodzisku zaprezentowano właśnie dzieła twórców rysunku satyrycznego, które przedstawiają historię kolei warszawsko – wiedeńskiej sięgającą 1845 roku.

Twórcy dzieł starali się przedstawić kolej z perspektywy lat. Udowodnili, że od roku 1845 kolej przeszła wiele metamorfoz. Zmieniła się wraz z rozwojem cywilizacyjnym.

Na grodziskiej stacji można obejrzeć m.in. dzieła: Marka Pawlaka z Łodzi, Jarosława Wojtasińskiego z Inowrocławia, Vaclava Linka z Czech, Marka Gliwy z Jarosławia, Pawła Stańczyka z Jawora, Krzysztofa Suskiego z Lubania Śląskiego, Jacka Pasiecznego z Zamościa, Pawła Gałki z Pruszkowa.

Artyści dali upust swojej wyobraźni, tworząc ilustracje pełne specyficznego uroku i oczywiście humoru. Każda z ilustracji przedstawia osobną historię, związaną z koleją.

Tekst i foto: **Daria Głowacka**

PRUSZKÓW. Przetarg na budowę 3 boisk

Jeszcze w tym roku

Pruszkowski magistrat ogłosił przetarg na budowę boisk przy ul. Lisieckiego, ul. Jasnej oraz ul. Malwy. Inwestycja ma zostać wykonana do 30 października br.

Plan budowy trzech boisk w Pruszkowie powstał z inicjatywy mieszkańców. Podczas prac nad budżetem obywatelskim na 2017 r. pruszkowianie zgłosili zapotrzebowanie na nowe boiska w dzielnicy Gąsin, Żbików oraz w pobliżu osiedla Bolesława Prusa. Pomysły budowy obiektów sportowych otrzymały duże poparcie mieszkańców, wygrywając z innymi zgłoszonymi propozycjami.

Teraz pruszkowski magistrat wykonał pierwszy krok w stronę realizacji inwestycji. Miasto ogłosiło przetarg na zaprojektowanie i wybudowanie trzech nowych boisk. Czego mogą spodziewać się mieszkańcy?

Przy Szkole Podstawowej nr 2 przy ul. Jasnej powstanie boisko wielofunkcyjne o nawierzchni z trawy syntetycznej o wymiarach 18x36 m, które zastąpi plac o podłożu asfaltowym. Zostanie tam stworzone miejsce do gry w tenisa ziemnego, piłkę nożną i siatkówkę.

Przy ul. Malwy pojawi się w pełni wyposażone boisko przeznaczone do gry w piłkę nożną o wymiarach 12x24 m.

Z kolei przy ul. Lisieckiego ma powstać boisko wielofunkcyjne do gry w piłkę nożną i siatkową o nawierzchni z trawy syntetycznej o wymiarach 28x20 m. Boisko ma zostać dodatkowo wyposażone w stół do tenisa stołowego.

Zgodnie z dokumentacją przetargową, obiekty mają zostać wykonane do 30 października br.

Kinga Rochalska, Fot. *www.flickr.com*

AUTYZM – czy wiemy wszystko, co możemy wiedzieć?

Nie wszyscy dogonią rówieśników

Kwiecień ustanowiony został Światowym Miesiącem Wiedzy na Temat Autyzmu. Czy jednak zaabsorbowani wiosennymi porządkami i przygotowaniami do Świąt rzeczywiście znaleźliśmy czas, aby lepiej poznać ten problem? Redakcja „Flescha" odwiedziła Przedszkole „Sosenki" w Grodzisku Mazowieckim przy ul. Żyrardowskiej 10, które prowadzi grupy przedszkolne dla dzieci ze spektrum autyzmu.

Z dyrektor Małgorzatą Dłubak, psychologiem, logopedą i nauczycielem wychowania przedszkolnego, spotykam się w kameralnym budynku przedszkola. Proszę ją o wyjaśnienie, na czym polegają problemy uczęszczających tu dzieci? Czym jest autyzm?

- To zaburzenie wynikające z uszkodzeń ośrodkowego układu nerwowego. I nie wiemy co jest tego przyczyną, są prowadzone badania. Im wcześniej rozpoczęta jest terapia, tym lepiej, tym lepsze funkcjonowanie osób w życiu dorosłym – odpowiada.

Wizyta w „Sosenkach" uświadamia, jak niejednokrotnie ogromną i systematyczną pracę trzeba wykonać, aby dzieciom dotkniętym autyzmem umożliwić funkcjonowanie, które dzieciom bezproblemowo się rozwijającym przychodzi bez trudu, ot tak, po prostu

Zróżnicowany charakter

Zaburzenia autystyczne mają ogromnie zróżnicowany charakter. Dlatego należy mówić o „spektrum zaburzeń autystycznych".

Wśród osób dotkniętych autyzmem są zarówno osoby radzące sobie w życiu jak każdy z nas, które ukończyły edukację, zdobyły zawód i mają dobrą pracę, jak i osoby o wiele głębiej zaburzone, niesamodzielne, które zawsze będą wymagały opieki innych.

„Niektórzy mają bardzo dobrą pamięć, zarówno wzrokową, jak i słuchową, niektórzy są bardzo zdolni. A u niektórych czasem współwystępują oprócz autyzmu różne inne zaburzenia towarzyszące, jak padaczka lub upośledzenie umysłowe i ci dużo wolniej się uczą, wymagają dużej liczby powtórzeń i opieki do końca życia, ze strony rodziców albo w różnych ośrodkach."

Najłagodniejszą postacią autyzmu jest Zespół Aspergera. Osoby z Zespołem Aspergera często świetnie radzą sobie w życiu zawodowym, niektóre z nich bywają wybitnie zdolne, mają wiedzę specjalistyczną w wąskiej dziedzinie, od dzieciństwa natrafiają jednak na trudności społeczne.

„Mają problem z nawiązywaniem kontaktu z rówieśnikami, preferują osoby dorosłe. Raczej są obok grupy niż wchodzą w relacje. Nie rozumieją dlaczego to jest takie ważne: potrzeba kontaktu wzrokowego. Nie czytają mowy niewerbalnej, naszych gestów, to jest dla nich bardzo trudne".

Przedszkolne grupy terapeutyczne

Jak więc radzi sobie Przedszkole „Sosenki", pracując z dziećmi o tak zróżnicowanej skali problemów i potrzeb rozwojowych?

Przedszkole prowadzi trzy grupy terapeutyczne dla dzieci z głębszymi zaburzeniami oraz grupę integracyjną, do której uczęszczają wspólnie: dzieci prawidłowo rozwijające się i dzieci z niewielkimi deficytami, potrzebujące jedynie wsparcia i prawidłowych wzorców zachowań. Grupa ta realizuje edukacyjny program przedszkolny, pod okiem nauczyciela prowadzącego i nauczycieli wspomagających.

Do grup terapeutycznych uczęszczają dzieci potrzebujące znacznie większej pomocy specjalistycznej.

- W spektrum autyzmu na jednym końcu są dzieciaki, które mówią i świetnie dają sobie radę, a na drugim krańcu są te, które nie mówią i nie będą mówić przez całe życie. I posługują się alternatywnymi metodami komunikacji – mówi dyrektor Małgorzata Dłubak.

Trudności w porozumiewaniu się

Do nauki porozumiewania się u dzieci nie mówiących przedszkole wykorzystuje tzw. model PECS – każde dziecko pracuje tu ze specjalną książeczką komunikacyjną, opartą na obrazkach. *„Dzieci z autyzmem mają bardzo dobrą percepcję wzrokową, świetnie zapamiętują obrazy"*, dlatego w nauce komunikowania się wykorzystuje się tą mocną stronę.

Dzieci z autyzmem nie lubią nagłych zmian, potrzebują regularności, systematyczności oraz przewidywalności.

- Lubią mieć poukładany świat, to daje im poczucie bezpieczeństwa – wyjaśnia Małgorzata Dłubak. Dlatego w przedszkolu funkcjonują w oparciu o plany dnia, przedstawione słowami albo obrazkami. *„To dla nich bardzo ważne, wiedzą co ich czeka, kiedy przyjdzie mama, tata, na jakie zajęcia pójdą danego dnia, kiedy posiłek, kiedy wyjście na plac zabaw."*

Nadwrażliwość lub niedowrażliwość zmysłów

U dzieci z autyzmem występują zaburzenia procesów integracji sensorycznej. Na czym to polega?

- Mamy 7 zmysłów, odbieramy i przetwarzamy bodźce w sposób prawidłowy, dociera do mózgu informacja słuchowa, wzrokowa. U dzieci z autyzmem albo zbyt silny jest ten przekaz, albo nie dociera w ogóle, jest zbyt słaby, są niedowrażliwe i poszukują tego – tłumaczy Małgorzata Dłubak.

W zależności od tego, który zmysł będzie nadwrażliwy lub niedowrażliwy, w niektórych miejscach może być dla dzieci zbyt głośno, zbyt ostre światło czy niewłaściwy zapach. *„Niektórzy będą podążali do danego zapachu, za dociskiem, za światłem, a niektórzy będą uciekali, wolą być w cichym, spokojnym miejscu. Zatykają uszy, jest za głośno, trudno jest im wytrzymać."*

Bywa, że dzieci krzyczą, pozornie bez powodu. *„Układ nerwowy jest przeładowany dużą ilością bodźców i ciężko im to odebrać i usystematyzować, muszą poskakać, pomachać rękami, pokrzyczeć, wtedy jest im łatwiej, tego potrzebują."*

Maglownica pomaga w czuciu siebie

Terapia integracji sensorycznej, która albo dostarcza dzieciom brakujących bodźców, albo przeciwnie, niweluje nadmierne bodźce i wycisza, odbywa się w specjalistycznie wyposażonej sali. Wykorzystuje się sprzęt do stymulacji układu nerwowego: dotykowej, czuciowej, specjalne huśtawki do ćwiczeń koordynacyjnych.

Przechodzimy do sali, abym mogła wyrobić sobie wyobrażenie, jak ten rodzaj terapii przebiega.

Pani Monika Nitka, fizjoterapeutka i terapeutka integracji sensorycznej objaśnia znaczenie ćwiczeń. Pytam, do czego służy np. maglownica? *„Do docisku głębokiego, pobudza poczucie swojego ciała. Im bardziej siebie czujemy, tym bardziej też jesteśmy w stanie pracować pojedynczymi częściami naszego ciała, robić wyselekcjonowane ruchy."* Maglownica pomaga więc dzieciom, które mają zaburzone czucie głębokie.

Praca nad stabilizacją centralną

Podczas terapii integracji sensorycznej ważna jest praca nad stabilizacją centralną, czyli wzmacnianie kręgosłupa i obręczy barkowych, wzmacnianie tułowia. *„Jak jest słaba stabilizacja centralna, to negatywnie wpływa na koncentrację, na skupienie wzroku, na koncentrację na mowie, na słuch. Tak więc praca nie tylko nad pojedynczymi zmysłami."*

Terapia integracji sensorycznej ma charakter indywidualny, ćwiczenia dobrane są do potrzeb i możliwości danego dziecka.

- Nie wszystkie współpracują, nie rozumieją poleceń, mowy, najpierw trzeba wypracować rozumienie, żeby wykonywały polecenie - wyjaśnia terapeutka Monika Nitka.

Umożliwić funkcjonowanie z autyzmem

W Przedszkolu „Sosenki" zarówno dzieci ze spektrum autyzmu, jak i dzieci prawidłowo się rozwijające mają ogromny wachlarz możliwości. Terapia integracji sensorycznej, fizjoterapia, terapia psychologiczna i pedagogiczna, alternatywne komunikowanie się, dogoterapia, zajęcia z ceramiki, z muzyki i ruchu, teatrzyki – wszystko to pozwala dzieciom z mniejszymi i większymi problemami iść do przodu. Niektóre dzieci z przedszkola dogonią swoich rówieśników, w przypadku innych nie będzie to możliwe.

Wizyta w „Sosenkach" uświadamia, jak niejednokrotnie ogromną i systematyczną pracę trzeba wykonać, aby dzieciom dotkniętym autyzmem umożliwić funkcjonowanie, które dzieciom bezproblemowo się rozwijającym przychodzi bez trudu, ot tak, po prostu.

Tekst i foto: **Sylwia Pańków**

RASZYN. Środki z UE na ścieżki rowerowe i kulturę

Miliony dla Raszyna

Władze województwa mazowieckiego oraz wójt Raszyna podpisali umowę, na mocy której do gminy trafi kilkanaście milionów złotych ze środków Unii Europejskiej. Pieniądze zostaną przeznaczone na budowę ścieżek rowerowych, odnowienie zabytkowej Austerii i odrestaurowanie Zespołu Pałacowo–Parkowego w Pęcicach.

Na początku kwietnia przedstawiciele samorządu województwa mazowieckiego oraz Andrzej Zaręba, wójt Raszyna, podpisali dokument potwierdzający przyznanie finansowania dla gminy. Raszyn i Pęcice otrzymają łącznie 11,3 mln zł ze środków Unii Europejskiej.

Pieniądze zostaną przeznaczone na budowę ścieżek rowerowych, renowację i modernizację zabytkowego budynku Austerii i jego adaptację na centrum integracji społeczno-kulturalnej, a także kompleksową renowację zabytkowego Zespołu Pałacowo-Parkowego w Pęcicach.

Ponad 7 km ścieżek rowerowych

- Dzięki 5,3 mln zł dotacji w Raszynie oddane zostanie do użytku ponad 7 km ścieżek rowerowych - informuje Agnieszka Czachorowska-Jakoniuk z Mazowieckiej Jednostki Wdrażania Programów Unijnych.

Rowerzyści będą mogli z nich korzystać już w połowie przyszłego roku. Nowe ścieżki rowerowe powstaną w pasie drogowym ulic: Al. Krakowskiej, Raszyńskiej, Warszawskiej, Stadionowej, Nadrzecznej, Pruszkowskiej, Złote Łany, Górnej oraz Al. Krakowskiej na terenie Warszawy.

Trasy te będą tworzyć spójną sieć transportową, a tym samym ułatwią mieszkańcom komunikację rowerową na terenie gminy.

Renowacja zabytków

Ponad 3,1 mln zł unijnych środków zostanie przeznaczonych na renowację, modernizację i adaptację na centrum integracji społeczno-kulturalnej zabytkowego budynku Austerii mieszczącego się przy Al. Krakowskiej 1. W odrestaurowanym obiekcie będą odbywały się imprezy kulturalne, wieczory poetycko-muzyczne, a także spotkania i prelekcje dotyczące historii Raszyna.

Finansowe wsparcie otrzyma także inny ważny zabytek w naszym regionie – Zespół Pałacowo-Parkowy w Pęcicach. Fundacja Dwór Polski ponad 2,8 mln zł z unijnych funduszy przeznaczy na kompleksową renowację tego zabytku oraz udostępnienie znajdujących się w nim zbiorów.

W Pałacu powstaną m.in.: saloniki poezji i muzyczny, ekspozycje stałe i tymczasowe. Będą odbywały się tu koncerty, recitale muzyczne, widowiska kulturalne, a także aukcje charytatywne.

Kinga Rochalska

GRODZISK MAZ. Sprawdzają legalność reklam

Walka o estetykę

Reklamy wywieszone w miastach są często utrapieniem dla przechodniów. Gdy zerwie je porywisty wiatr, zamiast na słupach ogłoszeniowych znajdują się one na chodnikach i jezdniach, psując estetykę miejsc i powodują zagrożenie.

Straż miejska sprawdza, czy reklamy wywieszone są legalnie. Okazuje się, że walka samorządów z nielegalnie lub też niewłaściwie umieszczonymi reklamami trwa dłuższy czas. Jest to zjawisko dość powszechne. Reklamy niejednokrotnie zaśmiecają krajobraz, a ponadto mogą też powodować zagrożenie na drodze.

Teraz, to Grodzisk po miastach – ogrodach: Podkowie Leśnej i Milanówku, postanowił walczyć z reklamami, które zaśmiecają przestrzeń publiczną. Właściciele banerów powinni zatem wiedzieć, że na podstawie prawa budowlanego należy zgłaszać wszelkie urządzenia reklamowe. Jeśli zawiesza się reklamy w pasie drogowym należy pamiętać, że powinny być one umieszczane zgodnie z przepisami ustawy o drogach publicznych oraz należy mieć zezwolenie zarządcy drogi.

Wywieszający reklamy zobligowani są także do tego, aby zapoznać się z ustaleniami miejscowego planu zagospodarowania. Bowiem może okazać się, że jest tam zakaz umieszczania reklam. Poza tym każda umowa dzierżawy czy najmu terenu pod reklamę powinna być zgłaszana do Urzędu Skarbowego.

Tekst i foto: **Daria Głowacka**

NOWOŚCI HANDLOWE

ZAMÓWIENIA: (22) 729 82 23 dzialhandlowy@flesch.pl www.flesch.pl

DYSTRYBUTOR: FLESCH

NOWOŚCI HANDLOWE

ZAMÓWIENIA: (22) 729 82 23 dzialhandlowy@flesch.pl www.flesch.pl

DYSTRYBUTOR: FLESCH

SPRAWDŹ NASZE OFERTY: *www.nieruchomosci.flesch.pl*

NA SPRZEDAŻ

DZIAŁKI

2387/1821/OGS Grodzisk Mazowiecki, budowlana, pow. 950m2, cena 260.000 zł
2377/1821/OGS Sokołów, inwestycyjna, pow. 8000 m2, cena 2.200.000 zł
2376/1821/OGS Warszawa, Ursus, budowlana, pow. 799 m2, cena 799.000 zł
2375/1821/OGS Raszyn, Dawidy Bankowe, budowlana, pow. 1873 m2, cena 585.000 zł
2373/1821/OGS Michałowice, budowlana, pow. 980 m2, cena 490.000 zł
2371/1821/OGS Ożarów Mazowiecki, Koprki, budowlana, pow. 1430 m2, cena 356.000 zł
2343/1821/OGS Pruszków, budowlana, pow. 875 m2, cena 220.000 zł
2366/1821/OGS Nadarzyn, Kajetany, usługowa, pow. 2858 m2, cena 800.000 zł
2365/1821/OGS Nadarzyn, Kajetany, usługowa, pow. 7000 m2, cena 1.960.000 zł
2364/1821/OGS Lesznowola, Wólka Kosowska, inwestycyjna, pow. 50000 m2, cena 9.000.000 zł
2363/1821/OGS Nadarzyn, Kajetany, budowlana, pow. 13700 m2, cena 2.466.000 zł
2362/1821/OGS Stare Babice, Lipków, budowlana, pow. 2000 m2, cena 780.000 zł
2361/1821/OGS Nadarzyn, Wolica, budowlana, pow. 1386 m2, cena 230.000 zł
2360/1821/OGS Michałowice, budowlana, pow. 1377 m2, cena 750.000 zł
2359/1821/OGS Nadarzyn, budowlana, pow. 5900 m2, cena 1.155.000 zł
2358/1821/OGS Raszyn, Dawidy Bankowe, budowlana, pow. 1555 m2, cena 512.500 zł
2357/1821/OGS Raszyn, Dawidy Bankowe, budowlana, pow. 1133 m2, cena 374.000 zł
2356/1821/OGS Brwinów, Otrębusy, usługowa, pow. 2100 m2, cena 890.000 zł
2355/1821/OGS Nadarzyn, budowlana, pow. 1000 m2, cena 215.000 zł
2354/1821/OGS Nadarzyn, Stara Wieś, budowlana, pow. 1015 m2, cena 115.000 zł
2353/1821/OGS Brwinów, Żółwin, budowlana, pow. 1000 m2, cena 85.000 zł
2352/1821/OGS Nadarzyn, Strzeniówka, budowlana pow. 2000 m2, cena 480.000 zł
2351/1821/OGS Nadarzyn, budowlana, pow. 1025 m2, cena 175.000 zł
2350/1821/OGS Brwinów, budowlana, pow. 1000 m2, cena 280.000 zł
2349/1821/OGS Tarczyn, Borowiec, budowlana, pow. 2284 m2, cena 65.000 zł
2348/1821/OGS Tarczyn, Borowiec, budowlana, pow. 2280 m2, cena 65.000 zł
2347/1821/OGS Raszyn, Dawidy Bankowe, budowlana, pow. 20234 m2, cena 7.081.900 zł
2346/1821/OGS Raszyn, Dawidy Bankowe, budowlana, pow. 8662 m2, cena 3.031.700 zł
2344/1821/OGS Raszyn, Janki, budowlana, pow. 1250 m2, cena 405.000 zł
2342/1821/OGS Ożarów Mazowiecki, Duchnice, budowlana, pow. 900 m2, cena 275.000 zł
2338/1821/OGS Raszyn, Falenty Duże, budowlana, pow. 1900 m2, cena 340.000 zł
2336/1821/OGS Pruszków, budowlana, pow. 2532 m2, cena 2.785.000 zł
2335/1821/OGS Pruszków, budowlana, pow. 4725 m2, cena 5.670.000 zł
2321/1821/OGS Raszyn, Dawidy Bankowe, budowlana, pow. 1555 m2, cena 512.500 zł
2322/1821/OGS Żabia Wola, Osowiec, budowlana, pow. 1000 m2, cena 100.000 zł
2323/1821/OGS Żabia Wola, Osowiec, budowlana, pow. 2028 m2, cena 202.800 zł
2324/1821/OGS Michałowice, Pęcice, budowlana, pow. 1031 m2, cena 366.000 zł
2326/1821/OGS Brwinów, Otrębusy, budowlana, pow. 5920 m2, cena 850.000 zł
2328/1821/OGS Raszyn, Dawidy Bankowe, budowlana, pow. 950 m2, cena 323.000 zł
2329/1821/OGS Ożarów Mazowiecki, Piotrkówek Mały, budowlana, pow. 900 m2, cena 225.000 zł
2306/1821/OGS Nadarzyn, Walendów, budowlana, pow. 1000 m2, cena 200.000 zł
2307/1821/OGS Nadarzyn, Walendów, budowlana, pow. 3000 m2, cena 600.000 zł
2308/1821/OGS Nadarzyn Walendów, budowlana, pow. 4000 m2, cena 640.000 zł
2309/1821/OGS Brwinów, Owczarnia, budowlana, pow. 1460 m2, cena 285.000 zł
2310/1821/OGS Tarczyn, Borowiec, budowlana, pow. 1000 m2, cena 26.000 zł
2311/1821/OGS Nadarzyn, Strzeniówka, budowlana, pow. 1031m2, cena 294.000 zł
2313/1821/OGS Brwinów, Owczarnia, budowlana, pow. 1000 m2, cena 259.000 zł
2314/1821/OGS Nadarzyn, Stara Wieś, budowlana, pow. 1284 m2, cena 199.000 zł
2315/1821/OGS Brwinów, Owczarnia, budowlana, pow. 950 m2, cena 210.000 zł
2316/1821/OGS Brwinów, Owczarnia, budowlana, pow. 900 m2, cena 199.000 zł
2317/1821/OGS Pruszków, budowlana, pow. 1100 m2, cena 580.000 zł
2318/1821/OGS Raszyn, Dawidy Bankowe, budowlana, pow. 1133 m2, cena 374.000 zł
2319/1821/OGS Pruszków, budowlana, pow. 900 m2, cena 508.000 zł
2297/1821/OGS Nadarzyn, Strzeniówka, usługowa, pow. 3000 m2, cena 240.000 zł
2296/1821/OGS Lesznowola, Stefanowo, budowlana, pow. 1200 m2, cena 250.000 zł
2294/1821/OGS Pruszków, budowlana, pow. 836 m2, cena 292.600 zł
2292/1821/OGS Ożarów Mazowiecki, komercyjna, pow. 5450 m2, cena 2.900.000 zł
2291/1821/OGS Pruszków, budowlana, pow. 740 m2, cena 230.000 zł
2290/1821/OGS Pruszków, budowlana, pow. 735 m2, cena 227.000 zł
2289/1821/OGS Ożarów Mazowiecki, Płochocin, budowlana, pow. 1500 m2, cena 239.000 zł
2320/1821/OGS Pruszków, budowlana, pow. 900 m2, cena 508.000 zł
2282/1821/OGS Grodzisk Maz., Władków, rolna, pow. 9055 m2, cena 362.000 zł
2283/1821/OGS Grodzisk Maz. Makówka, rolna, pow. 9400 m2, cena 235.000 zł
2284/1821/OGS Żabia Wola, Bieniewiec, budowlana, pow. 7700 m2, cena 390.000 zł
2285/1821/OGS Nadarzyn, Stara Wieś, budowlana, pow. 1000 m2, cena 105.000 zł
2273/1821/OGS Michałowice, budowlana, pow. 960 m2, cena 690.000 zł
2272/1821/OGS Komorów, budowlana, pow. 780 m2, cena 600.000 zł
2269/1821/OGS Falenty Nowe, budowlana, pow. 1264 m2, cena 350.000 zł
2270/1821/OGS Dawidy Bankowe, budowlana, pow. 969 m2, cena 319.000 zł
2271/1821/OGS Falenty Nowe, budowlana, pow. 1011 m2, cena 280.000 zł
2264/1821/OGS Pruszków, budowlana, pow. 768 m2, cena 355.000 zł
2265/1821/OGS Nadarzyn, Kajetany, inwestycyjna, pow. 1200 m2, cena 264.000 zł
2259/1821/OGS Milanówek, budowlana, pow. 1100 m2, cena 315.000 zł
2257/1821/OGS Żabia Wola, Musuły, budowlana, pow. 1500 m2, cena 150.000 zł
2256/1821/OGS Żabia Wola, Wycinki Osowskie, budowlana, pow. 1044m2, cena 110.000 zł
2255/1821/OGS Żółwin, budowlana, pow. 1000 m2, cena 250.000 zł
2254/1821/OGS Nadarzyn, budowlana, pow. 1000 m2, cena 262.000 zł
2250/1821/OGS Opacz Wielka, budowlana, pow. 1000 m2, cena 690.000 zł
2242/1821/OGS Jaktorów, budowlana, pow. 2220 m2, cena 135.000 zł
2239/1821/OGS Nadarzyn, Kajetany, budowlana, pow. 1435 m2, cena 215.000 zł
2240/1821/OGS Nadarzyn, Kajetany, budowlana, pow. 1365 m2, cena 205.000 zł
2238/1821/OGS Nadarzyn, Rusiec, budowlana, pow. 1000 m2, cena 165.000 zł
2237/1821/OGS Nadarzyn, Urzut, budowlana, pow. 1620 m2, cena 275.000 zł
2236/1821/OGS Nadarzyn Wola Krakowiańska, budowlana, pow. 8700 m2, cena 522.000 zł
2235/1821/OGS Nadarzyn, Walendów, budowlana, pow. 2000 m2, cena 400.000 zł
2234/1821/OGS Nadarzyn, Walendów, budowlana, pow. 1000 m2, cena 200.000 zł
2244/1821/OGS Ożarów Mazowiecki, Konotopa, inwestycyjna, pow. 7800m2, cena 1.958.000 zł
2241/1821/OGS Jaktorów, budowlana, pow. 1500 m2, cena 90.000 zł
2231/1821/OGS Komorów, budowlana, pow. 2279 m2, cena 911.000 zł
2230/1821/OGS Kanie, budowlana, pow. 1400 m2, cena 560.000 zł
2229/1821/OGS Komorów, budowlana, 516 m2, cena 565.000 zł

2220/1821/OGS Magdalenka, budowlana, pow. 1800 m2, cena 690.000 zł
2215/1821/OGS Magdalenka, budowlana, pow. 2980 m2, cena 900.000 zł
2214/1821/OGS Nadarzyn, budowlana, pow. 5465 m2, cena 1.000.000 zł
2213/1821/OGS Mszczonów, Gurba, rolna, pow. 11800 m2, cena 155.000 zł
2212/1821/OGS Żabia Wola, Ojrzanów, budowlana, pow. 14200 m2, cena 500.000 zł
1641/1821/OGS Stare Babice, Klaudyn, pow. 1050 m2, budowlana, cena 395.000 zł
1359/1821/OGS Pruszków, pow. 903 m2, rolna, cena 242.000 zł
1283/1821/OGS Stare Babice, Blizne Jasińskiego, pow. 750 m2, budowlana, cena 487.000 zł
1912/1821/OGS Grodzisk Mazowiecki, Książenice, pow. 1700 m2, budowlana, cena 220.000 zł
2009/1821/OGS Stare Babice, Koczargi Stare, pow. 1000 m2, budowlana, cena 440.000 zł
1125/1821/OGS Ożarów Mazowiecki, pow. 900 m2, budowlana, cena 253.000 zł
1083/1821/OGS Radziejowice, Adamów-Parcel, pow. 1015 m2, budowlana, cena 88.000 zł
1859/1821/OGS Pruszków, pow. 870 m2, budowlana, cena 599.000 zł
930/1821/OGS Ożarów Mazowiecki, Umiastów, pow. 1500 m2, budowlana, cena 255.000 zł
774/1821/OGS Stare Babice, pow. 1100 m2, budowlana, cena 470.000 zł
2211/1821/OGS Grodzisk Mazowiecki, budowlana, pow. 1050 m2, cena 269.000 zł
2202/1821/OGS Nadarzyn, Rusiec, budowlana, pow. 1594 m2, cena 207.000 zł
2201/1821/OGS Nadarzyn, budowlana, pow. 950 m2, cena 200.000 zł
2197/1821/OGS Żabia Wola, Osowiec, budowlana, pow. 1012 m2, cena 59.000 zł
2196/1821/OGS Brwinów, budowlana, pow. 1400 m2, cena 399.000 zł
2194/1821/OGS Podolszyn Nowy, budowlana, pow. 980m2, cena 230.000 zł
2193/1821/OGS Kajetany, budowlana, pow. 951 m2, cena 299.000 zł
2192/1821/OGS Janki, przemysłowa, pow. 10000 m2, cena 4.000.000 zł
2189/1821/OGS Żabia Wola, Zalesie, budowlana, pow. 1100 m2, cena 175.000 zł
1604/1821/OGS Nadarzyn, Rusiec, pow. 1527 m2, budowlana, cena 229.000 zł
1774/1821/OGS Stare Babice, Latchorzew, pow. 550 m2, budowlana, cena: 359.000 zł
2031/1821/OGS Nadarzyn, Strzeniówka, pow. 7040 m2, budowlana, cena 1.215.000 zł
1769/1821/OGS Ożarów Mazowiecki, pow. 560 m2, budowlana, cena 165.000 zł
2020/1821/OGS Raszyn, Wypędy, pow. 34.500 m2, przemysłowa, cena 17.250.000 zł
1739/1821/OGS Brwinów, Owczarnia, pow. 1050 m2, budowlana, cena 280.000 zł
2000/1821/OGS Brwinów, pow. 490 m2, budowlana, cena 280.000 zł
1900/1821/OGS Warszawa Mokotów, pow. 1705 m2, inwestycyjna, cena 890.000 zł
1963/1821/OGS Puszcza Mariańska, Budy Zaklasztorne, pow. 8600 m2, budowlana, cena 150.000 zł
1944/1821/OGS Żabia Wola, Żelechów, budowlana, pow. 1050 m2, cena 110.000 zł
1928/1821/OGS Podkowa Leśna, pow. 2040 m2, budowlana, cena 840.000 zł
1553/1821/OGS Nadarzyn, Rozalin, pow. 1250 m2, budowlana, cena 177.000 zł
1762/1821/OGS Strzeniówka, pow. 2050 m2, budowlana, cena 389.000 zł
1542/1821/OGS Nadarzyn, Kajetany, pow. 954 m2, budowlana, cena 250.000 zł
1892/1821/OGS Mszczonów, Suszeniec, pow. 9000 m2, rolna ,cena 135.000 zł
1541/1821/OGS Nadarzyn, Kajetany, pow. 963 m2, budowlana, cena 250.000 zł
1985/1821/OGS Ożarów Mazowiecki, pow. 23.000 m2, inwestycyjna, cena 23.000.000 zł
818/1821/OGS Komorów, Granica, pow. 973 m2, budowlana, cena 730.000 zł
1524/1821/OGS Nadarzyn, Kajetany, pow. 1426 m2, inwestycyjna, cena 221.000 zł
1499/1821/OGS Strzeniówka, pow. 2000 m2, budowlana, cena 419.000 zł
1925/1821/OGS Brwinów, pow. 1100 m2, budowlana, cena 330.000 zł
1480/1821/OGS Nadarzyn, budowlana, pow. 1700 m2 cena 300.000 zł
1464/1821/OGS Nadarzyn, Rusiec, pow. 1075 m2 ,budowlana, cena 159.000 zł
1463/1821/OGS Nadarzyn, Rusiec, pow. 1005 m2, budowlana, cena 165.000 zł
903/1821/OGS Stare Babice, Lipków, pow. 1000 m2, budowlana, cena 410.000 zł
1378/1821/OGS Nadarzyn, pow. 1300 m2, budowlana, cena 248.000 zł
1323/1821/OGS Nadarzyn, Stara Wieś, pow. 1400 m2, budowlana, cena 208.000 zł
1757/1821/OGS Ołtarzew, pow. 1000 m2, budowlana, cena 320.000 zł
1891/1821/OGS Puszcza Mariańska, Lisowola, pow. 18.000 m2, budowlano-usługowa, cena 324.000 zł
1136/1821/OGS Milanówek, pow. 1725 m2, budowlana, cena 300.000 zł
2021/1821/OGS Ożarów Mazowiecki, pow. 3000 m2, inwestycyjna cena 760.000 zł
1235/1821/OGS Ożarów Mazowiecki, pow. 1000 m2, budowlana, cena 250.000 zł
1225/1821/OGS Podkowa Leśna, pow. 2560 m2, budowlana, cena 670.000 zł
834/1821/OGS Milanówek, pow. 1600 m2, budowlana, cena 290.000 zł
1556/1821/OGS Nadarzyn, Kajetany, pow. 2850 m2, inwestycyjna, cena 527.000 zł
983/1821/OGS Pruszków, pow. 2450 m2, budowlana, cena 780.000 zł
1652/1821/OGS Nadarzyn, Urzut, pow. 1200 m2, budowlana, cena 135.000 zł
997/1821/OGS Otrębusy, pow. 1010 m2, budowlana, cena 337.000 zł
1802/1821/OGS Michałowice, pow. 1360 m2, budowlana, cena 556.000 zł
1007/1821/OGS Pruszków, Bąki, pow. 1050 m2, budowlana, cena 530.000 zł
1694/1821/OGS Strzeniówka, pow. 1966 m2, budowlana ,cena 324.000 zł
1015/1821/OGS Brwinów, pow. 1300 m2, budowlana, cena 290.000 zł
1843/1821/OGS Brwinów, pow. 1736 m2, budowlana, cena 434.000 zł
1423/1821/OGS Nadarzyn, Stara Wieś, pow. 2500 m2, budowlana, cena 312.500 zł
1814/1821/OGS Nadarzyn, Rusiec, pow. 1200 m2, budowlana, cena 220.000 zł
1296/1821/OGS Michałowice, Pęcice, pow. 1929 m2, budowlana, cena 530.000 zł
1799/1821/OGS Brwinów, Owczarnia, pow. 900 m2, budowlana, cena 195.000 zł
1973/1821/OGS Żabia Wola, pow. 2900 m2, budowlana, cena 348.000 zł
1781/1821/OGS Piastów, pow. 1095 m2, budowlana, cena 650.000 zł
1766/1821/OGS Nadarzyn, Strzeniówka, pow. 4700 m2, budowlana, cena 699.000 zł
2068/1821/OGS Brwinów,Owczarnia, pow. 4560 m2, budowlana, cena 632.500 zł
846/1821/OGS Jaktorów, Budy-Grzybek, budowlana, pow. 1500 m2, cena 76.500 zł

DOMY

1533/1821/ODS Grodzisk Mazowiecki, stan surowy zamknięty, bliźniak, 4 pokoje, pow. 122m2, działka 333 m2, cena 355.000 zł

1532/1821/ODS Grodzisk Mazowiecki, stan deweloperski, bliźniak, 4 pokoje, pow. 122 m2, działka 333 m2, cena 455.000 zł

1534/1821/ODS Otrębusy, stan surowy zamknięty, bliźniak, 5 pokoi, pow. 200 m2, działka 500 m2, cena 495.000 zł

1538/1821/ODS Pęcice, stan surowy otwarty, bliźniak, 3 pokoje, pow. 170 m2, działka 400 m2, cena 500.000 zł

1544/1821/ODS Piastów, segment środkowy, 3 pokoje, pow. 124 m2, działka 120m2, cena 530.000 zł

1536/1821/ODS Otrębusy, bliźniak, 5 pokoi, pow. 182 m2, działka 1640 m2, cena 699.000 zł

1535/1821/ODS Żbików, bliźniak, 7 pokoi, pow. 230 m2, działka 324 m2, cena 710.000 zł

1540/1821/ODS Raszyn, stan deweloperski, 6 pokoi, pow. 210 m2, działka 780 m2, cena 840.000 zł

1537/1821/ODS Piastów, kamienica, 8 pokoi, pow. 240 m2, działka 414 m2, cena 950.000 zł

1545/1821/ODS Raszyn, wolnostojący, stan do wprowadzenia, 5 pokoi, pow. 210m2, działka 780 m2, cena 1.200.000 zł

1526/1821/ODS Pruszków, stan surowy otwarty, wolnostojący, 8 pokoi, pow. 180 m2, działka 1200 m2, cena 450.000 zł

1528/1821/ODS Nadarzyn, Rozalin, wolnostojący, 3 pokoje, pow. 180 m2, działka 1800 m2, cena 720.000 zł

1527/1821/ODS Brwinów, wolnostojący, 5 pokoi, pow. 138 m2, działka 1864 m2, cena 850.000 zł

1522/1821/ODS Wola Mrokowska, 7 pokoi, pow. 263 m2, działka 2163 m2, cena 1.100.000 zł

1523/1821/ODS Grodzisk Mazowiecki, stan deweloperski, bliźniak, 4 pokoje, pow. 150 m2, działka 500 m2, cena 530.000 zł

1524/1821/ODS Grodzisk Mazowiecki, stan deweloperski, bliźniak, 6 pokoi, pow. 160 m2, działka 750 m2, cena 640.000 zł

1519/1821/ODS Nadarzyn, Stara Wieś, 7 pokoi, pow. 300 m2, działka 2000 m2, cena 1.999.000 zł

1516/1821/ODS Łomianki, stan deweloperski, wolnostojący, 4 pokoje, pow. 166 m2, działka 550 m2, cena 690.000 zł

1517/1821/ODS Łomianki, stan deweloperski, wolnostojący, 4 pokoje, pow. 174 m2, działka 610 m2, cena 780.000 zł

1518/1821/ODS Łomianki, stan deweloperski, wolnostojący, 6 pokoi, pow. 175 m2, działka 640 m2, cena 865.000 zł

1521/1821/ODS Piastów, stan surowy zamknięty, wolnostojący, 6 pokoi, pow. 255 m2, działka 975m2, cena 693.000 zł

1512/1821/ODS Milanówek, stan surowy otwarty, bliźniak, 5 pokoi, pow. 150 m2, działka 500 m2, cena 380.000 zł

1509/1821/ODS Pruszków, stan deweloperski, segment skrajny, 4 pokoje, pow. 110 m2, działka 230 m2, cena 469.000 zł

1508/1821/ODS Grodzisk Mazowiecki, Szczęsne, stan deweloperski, 5 pokoi, pow. 160 m2, działka 550 m2, cena 519.000 zł

1515/1821/ODS Brwinów, Kanie, stan surowy otwarty, wolnostojący, 5 pokoi, pow. 164 m2, działka 1000 m2, cena 550.000 zł

1502/1821/ODS Raszyn, Falenty, stan deweloperski, pół bliźniaka, 5 pokoi, pow. 215 m2, działka 550m2, cena 550.000 zł

1499/1821/ODS Pruszków, stan deweloperski, 5 pokoi, pow. 132 m2, działka 390 m2, cena 698.000 zł

1500/1821/ODS Pruszków, stan deweloperski, 5 pokoi, pow. 122 m2, działka 370 m2, cena 698.000 zł

1498/1821/ODS Żabia Wola, wolnostojący, stan deweloperski, 5 pokoi, pow. 110 m2, działka 1000 m2, cena 360.000 zł

1491/1821/ODS Pruszków, segment, 6 pokoi, pow. 238 m2, działka 300 m2, cena 1.150.000 zł

1490/1821/ODS Nowa Wieś, wolnostojący, 5 pokoi, pow. 175m2, działka 680 m2, cena 700.000 zł

1488/1821/ODS Otrębusy, wolnostojący, 4 pokoje, pow. 167 m2, działka 1535 m2, cena 999.000 zł

1487/1821/ODS Magdalenka, wolnostojący, 3 pokoje, pow. 85 m2, działka 1800 m2, cena 750.000 zł

1478/1821/ODS Nadarzyn, Rusiec, wolnostojący, 5 pokoi, pow. 165 m2, działka 1000 m2, cena 680.000 zł

1484/1821/ODS Nowa Wieś, bliźniak, 5 pokoi, pow. 180 m2, działka 378 m2, cena 650.000 zł

1482/1821/ODS Brwinów, wolnostojący, 5 pokoi, pow. 145 m2, cena 1267 m2, cena 699.000 zł

1481/1821/ODS Nadarzyn, segment środkowy, 6 pokoi, pow. 248 m2, działka 484 m2, cena 725.000 zł

1466/1821/ODS Pruszków, połowa bliźniaka, 4 pokoje, pow. 176m2, działka 350m2, cena 575.000 zł

1472/1821/ODS Pruszków, Ostoja, połowa bliźniaka, 4 pokoje, pow. 200 m2, działka 605 m2, cena 599.000 zł

1465/1821/ODS Grodzisk Mazowiecki, Książenice, wolnostojący, stan deweloperski, 6 pokoi, pow. 288m2, działka 1500m2, cena 799.000 zł

1467/1821/ODS Nadarzyn, wolnostojący, 5 pokoi, pow. 180m2, działka 2400m2, cena 800.000 zł

1468/1821/ODS Rozalin, wolnostojący, 4 pokoje, pow. 185m2, działka 1200m2, cena 895.000 zł

1444/1821/ODS Kuklówka Zarzeczna, pow. 318 m2, działka 1500 m2, 7 pokoi, cena 890.000 zł

1441/1821/ODS Nadarzyn, pow. 200 m2, działka 1000 m2, 5 pokoi, cena 930.000 zł

1451/1821/ODS Milanówek, pow. 340 m2, działka 1402 m2, 3 pokoje, cena 950.000 zł

1445/1821/ODS Nadarzyn, pow. 540 m2, działka 3000 m2, 6 pokoi, cena 1.200.000 zł

1442/1821/ODS Nadarzyn, pow. 255 m2, działka 950 m2, 6 pokoi, cena 1.440.000 zł

1443/1821/ODS Brwinów, pow. 230 m2, działka 1300 m2, 5 pokoi, cena 1.570.000 zł

1447/1821/ODS Nadarzyn, pow. 350 m2, działka 1100 m2, 7 pokoi, cena 670.000 zł

1438/1821/ODS Nadarzyn, 3 pokoje, pow. 110 m2, działka 1200 m2, cena 780.000 zł

1448/1821/ODS Michałowice, 4 pokoje, pow. 106 m2, działka 916 m2, cena 790.000 zł

1444/1821/ODS Kuklówka Zarzeczna, 7 pokoi, pow. 318m2, działka 1500m2, cena 890.000 zł

1436/1821/ODS Pruszków, kamienica, pow. 1000 m2, działka 588 m2, cena 4.000.000 zł

1434/1821/ODS Wycinki Osowskie, pow. 160 m2, 4 pokoje, stan do wykończenia, działka 1500 m2, cena 395.000 zł

1425/1821/ODS Ożarów Maz. Duchnice, 4 pokoje, pow. 85m2, działka 1405m2, cena 349.000 zł

1435/1821/ODS Boża Wola, 7 pokoi, pow. 200 m2, działka 800 m2, cena 705.000 zł

1427/1821/ODS Nowa Wieś, 6 pokoi, pow. 300 m2, działka 1000 m2, cena 820.000 zł

1423/1821/ODS Grodzisk Mazowiecki, pow. 250 m2, działka 325 m2, 4 pokoje, cena 448.000 zł

1421/1821/ODS Warszawa, Wesoła, 6 pokoi, pow. 140 m2, działka 380 m2, cena 560.000 zł

1419/1821ODS Brwinów, pow. 156 m2, działka 1670 m2, 5 pokoi, cena 620.000 zł

1204/1821/ODS Milanówek, wolnostojący, 5 pokoi, pow. 268m2, cena 810.000 zł

76/1821/ODS Nadarzyn Urzut, wolnostojący, stan surowy zamknięty, pow. 200m2, 5 pokoi, cena 320.000 zł

1368/1821/ODS Żabia Wola, Bieniewiec, wolnostojący, stan do wykończenia, 4 pokoje, pow. 120 m2, działka 1000 m2, cena 450.000 zł

1449/1821/ODS Radziejowice, pow. 131 m2, działka 5900 m2, 4 pokoje, cena 350.000 zł

1457/1821/ODS Sękocin Nowy, pow. 115 m2, działka 380 m2, 5 pokoi, cena 360.000 zł

1458/1821/ODS Sękocin Stary, pow. 115 m2, działka 380 m2, 5 pokoi, cena 479.000 zł

1452/1821/ODS Żółwin, pow. 271 m2, działka 881 m2, 4 pokoje, cena 640.000 zł

1447/1821/ODS Nadarzyn, pow. 350 m2, działka 1100 m2, 7 pokoi, cena 670.000 zł

1448/1821/ODS Michałowice, pow. 106 m2, działka 916 m2, 4 pokoje, cena 790.000 zł

1057/1821/ODS Łomianki, pow. 125 m2, 4 pokoje, działka 700 m2, cena 565.000 zł

1461/1821/ODS Warszawa, Ursynów, pow. 245 m2, działka 490 m2, 6 pokoi, stan do wykończenia, cena 840.000 zł

845/1821/ODS Michałowice, Nowa Wieś, pow. 270 m2, 6 pokoi, działka 250 m2, cena 690.000 zł

1195/1821/ODS Ożarów Mazowiecki, pow. 190 m2 ,5 pokoi, działka 380 m2, cena 699.000 zł

330/1821/ODS Pruszków, pow.270 m2, 6 pokoi, działka 250 m2, cena 750.000 zł

1018/1821/ODS Pruszków, pow. 220 m2, 5 pokoi, działka 750 m2, cena 800.000 zł

1236/1821/ODS Nadarzyn, pow. 300 m2, 7 pokoi, działka 1500 m2 ,cena 730.000 zł

951/1821/ODS Ożarów Mazowiecki, Orły, pow. 200 m2, 3 pokoje, działka 8500 m2, cena 970.000 zł

979/1821/ODS Komorów, pow. 170 m2, 5 pokoi, działka 480 m2, cena 680.000 zł

1334/1821/ODS Grodzisk Mazowiecki, pow. 155 m2, 3 pokoje, działka 1480 m2, cena 275.000 zł

1189/1821/ODS Nadarzyn, pow. 300 m2, 5 pokoi, działka 2400 m2, cena 724.000 zł

569/1821/ODS Łomianki, Nowy Dziekanów, pow. 220 m2, 5 pokoi, działka 600 m2, cena 740.000 zł

1253/1821/ODS Nadarzyn, Rusiec, stan surowy otwarty, pow. 215 m2, 5 pokoi, cena 455.000 zł

1421/1821/ODS Warszawa, Wesoła, wolnostojący, 6 pokoi, pow. 140 m2, cena 560.000 zł

492/1821/ODS Brwinów, pow. 130 m2, 5 pokoi, działka 3100 m2, cena 455.000 zł

1216/1821/ODS Otrębusy, pow. 100 m2, 4 pokoje, działka 338 m2,cena 448.000 zł

1380/1821/ODS Brwinów, pow. 220 m2, 5 pokoi, działka 1000 m2, cena 960.000 zł

1366/1821/ODS Pruszków, Parzniew, pow. 100 m2, 4 pokoje, działka 500 m2, cena 360.000 zł

1245/1821/ODS Grodzisk Mazowiecki, pow. 176 m2, 6 pokoi, działka 1080 m2, cena 480.000 zł

1218/1821/ODS Żabia Wola, pow. 155 m2, 4 pokoje, działka 1350 m2, cena 790.000 zł

1236/1821/ODS Nadarzyn, pow. 300 m2, 7 pokoi, działka 1500 m2 ,cena 730.000 zł

MIESZKANIA

3214/1821/OMS Brwinów, 2 pokoje, pow. 42 m2, cena 238.000 zł

3237/1821/OMS Warszawa, Mokotów, kawalerka, pow. 31 m2, cena 349.000 zł

3238/1821/OMS Piaseczno, 2 pokoje, pow. 58 m2, cena 325.000 zł

3236/1821/OMS Piastów, 2 pokoje, pow. 52 m2, cena 337.000 zł

3239/1821/OMS Pruszków, osiedle strzeżone, 3 pokoje, pow. 67 m2, cena 540.000 zł

3234/1821/OMS Pruszków, 4 pokoje, pow. 80 m2, cena 490.000 zł

3231/1821/OMS Pruszków, 3 pokoje, pow. 60 m2, cena 245.000 zł

3225/1821/OMS Pruszków, osiedle zamknięte, strzeżone, 3 pokoje, pow. 58 m2, cena 342.000 zł

3217/1821/OMS Pruszków, 2 pokoje, pow. 44 m2, ena 286.000 zł

3213/1821/OMS Pruszków, 2 pokoje, pow. 54 m2, cena 275.000 zł

3229/1821/OMS Warszawa, Ursus, 2 pokoje, pow. 39 m2, cena 265.000 zł

3226/1821/OMS Warszawa, Ursus, 2 pokoje, pow. 40 m2, cena 389.000 zł

3221/1821/OMS Warszawa, Ursus, 6 pokoi, pow. 163 m2, cena 750.000 zł

3220/1821/OMS Warszawa, Ursus, 3 pokoje, pow. 62 m2, cena 360.000 zł

3203/1821/OMS Milanówek, stan deweloperski, 4 pokoje, ogródek 140 m2, pow. mieszkania 75 m2, cena 377.500 zł

3202/1821/OMS Milanówek, stan deweloperski, 2 pokoje, pow. 43 m2, cena 226.000 zł

3201/1821/OMS Milanówek, stan deweloperski, 3 pokoje, pow. 63 m2, cena 315.000 zł

3200/1821/OMS Milanówek, stan deweloperski, 2 pokoje, pow. 44 m2, cena 227.000 zł

3199/1821/OMS Milanówek, stan deweloperski, 2 pokoje, pow. 40 m2, cena 212.000 zł

3206/1821/OMS Warszawa, Ursus, 2 pokoje, pow. 38 m2, cena 230.000 zł

3198/1821/OMS Pruszków, 2 pokoje, pow. 49 m2, cena 370.000 zł

3205/1821/OMS Pruszków, kawalerka, pow. 35 m2, cena 179.000 zł

3204/1821/OMS Warszawa, Ursus, 2 pokoje, pow. 51 m2, cena 395.000 zł

3196/1821/OMS Pruszków, 3 pokoje, pow. 43 m2, cena 260.000 zł

3195/1821/OMS Piastów, 3 pokoje, pow. 60 m2, cena 330.000 zł

3186/1821/OMS Piastów, 2 pokoje, pow. 48 m2, cena 260.000 zł

3175/1821/OMS Pruszków, 2 pokoje, pow. 46 m2, cena 270.000 zł

3184/1821/OMS Pruszków, 2 pokoje, pow. 38 m2, cena 210.000 zł

3178/1821/OMS Pruszków, 3 pokoje, pow. 60 m2, cena 274.000 zł

3182/1821/OMS Piastów, 2 pokoje, pow. 38 m2, cena 240.000 zł

3171/1821/OMS Grodzisk Mazowiecki, 2 pokoje, pow. 48 m2, cena 197.000 zł

3191/1821/OMS Pruszków, 3 pokoje, pow. 60 m2, cena 270.000 zł

2092/1821/OMS Warszawa, Wola, 4 pokoje, pow. 58 m2, cena 475.000 zł

2386/1821/OMS Pruszków, apartament, 4 pokoje, pow. 122 m2, cena 690.000 zł

3168/1821/OMS Grodzisk Mazowiecki, 5 pokoi, dwupoziomowe, pow. 127 m2, cena 400.000 zł

2392/1821/OMS Grodzisk Mazowiecki, 2 pokoje, pow. 49 m2, cena 268.000 zł

3165/1821/OMS Piastów, kawalerka, pow. 30 m2, cena 180.000 zł

3167/1821/OMS Pruszków, 2 pokoje, pow. 48 m2, cena 297.000 zł

3163/1821/OMS Pruszków, 2 pokoje, pow. 48 m2, cena 250.000 zł

3162/1821/OMS Pruszków, 3 pokoje, pow. 44 m2, cena 235.000 zł

3169/1821/OMS Ursus, Skorosze, 2 pokoje, pow. 56 m2, cena 407.000 zł

3161/1821/OMS Warszawa, Wola, 2 pokoje, pow. 38 m2, cena 330.000 zł

3151/1821/OMS Pruszków, 2 pokoje, pow. 38 m2, cena 190.000 zł

3152/1821/OMS Ożarów Mazowiecki, 3 pokoje, pow. 70 m2, cena 389.000 zł

3153/1821/OMS Pruszków, 2 pokoje, pow. 38 m2, cena 185.000 zł

3155/1821/OMS Piastów, 2 pokoje, pow. 40 m2, cena 185.000 zł

3147/1821/OMS Pruszków, 2 pokoje, pow. 37 m2, cena 185.000 zł

3145/1821/OMS Piastów, 3 pokoje, pow. 60 m2, cena 300.000 zł

3142/1821/OMS Pruszków, kamienica, 5 pokoi, pow. 104 m2, cena 460.000 zł

3141/1821/OMS Pruszków, kawalerka, pow. 23 m2, cena 145.000 zł

Sprzedam mieszkanie w Pruszkowie

Nr oferty: 3225/1821/OMS

Powierzchnia: 58m2

3 pokoje

Cena: 342.000zł

kontakt: 607 232 221

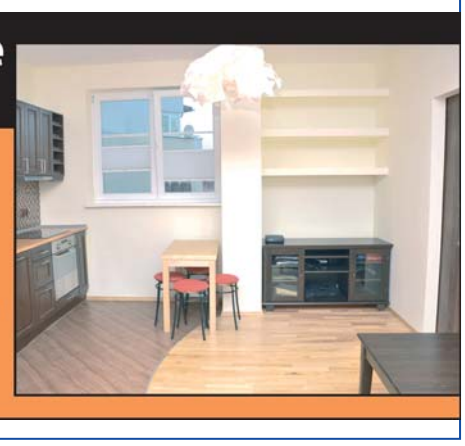

ZAINTERESOWAŁA CIĘ NASZA OFERTA, DZWOŃ: (22) 730-33-40

CHCESZ SPRZEDAĆ NIERUCHOMOŚĆ, ZGŁOŚ: (22) 730-33-43

KĄCIK ADOPCYJNY

Pruszkowskie Stowarzyszenie na Rzecz Zwierząt powstało w 2013 roku z inicjatywy mieszkańców, którym nie jest obojętny los zwierząt, szczególnie tych bezdomnych.

Jesteśmy grupą zwierzęcych pasjonatów, która nie może przejść obojętnie obok potrzebującego psa czy kotka. Staramy się pomagać zwierzakom na wszystkie możliwe sposoby, a nagrodą za nasze starania są szczęśliwi podopieczni w nowych domach. Stowarzyszenie jest też okazją do nawiązania znajomości ze wspaniałymi ludźmi oraz uczestnictwa w lokalnych wydarzeniach kulturalnych, promując tym samym adopcje zwierząt oraz odpowiednią opiekę nad nimi.

Helenka to roczna kicia, która wypatruje swojego domu. Bardzo kocha człowieka, domaga się pieszczot i lubi się wtulać. Jest zdrowa i wzorowo korzysta z kuwety. Jest wysterylizowana i ma chipa komplet szczepień.

Kenzo to prawdziwy przystojniak i mega przytulak. Jest bardzo towarzyski i uwielbia spędzać czas na drapaniu po brzuchu. Ma około roku i jest okazem zdrowia. Kenzo jest wysterylizowany, ma chipa i komplet szczepień.

Kira z każdym dniem zaskakuje nas coraz bardziej. Początkowo była nieśmiała ale teraz coraz bardziej otwiera się na ludzi i domaga pieszczot. Ładnie chodzi na smyczy i będzie wspaniałym towarzyszem dla kogoś, kto ją pokocha. Kira jest wysterylizowana, ma chipa i komplet szczepień.

***

Warunkiem adopcji jest podpisanie umowy adopcyjnej zobowiązującej do należytej opieki nad psem.
Kontakt: Punkt Adopcyjny, Pruszków, ul. Południowa 12, tel. 698 940 045.

Więcej informacji o psiakach pod nr tel. 698-940-045
Pruszkowskie Stowarzyszenie na Rzecz Zwierząt
kontakt@psnrz.org.pl

Tel. ds. kotów (czynny po godzinie 17.00) 698-940-066
Tel. ds. psów (czynny w godz. 19.00 - 22.00) 730-462-122
www.psnrz.org.pl,
www.facebook.com/PSnRZ

O G Ł O S Z E N I A

Drobne od osób prywatnych za darmo!
Wyslij treść SMS na nr. 885 585 001

DAM PRACĘ:

-**D**o szkółki roślin ozdobnych w Nadarzynie mężczyznę sezonowo, bez kwaterunku. 10 zł netto/godz. Tel. 693 615 828

-**D**orywczo ukraince jako pomoc domowa w Milanówku. Tel 22 755 82 80

-**D**uża hurtownia spożywcza w Nadarzynie zatrudni kierowców z kat. B i C tel. 604 492 736

-**D**uża hurtownia w Nadarzynie: soki, napoje, piwo zatrudni Przedstawicieli Handlowych z doświadczeniem tel. 604 492 736, 609 611 029

-**Z**atrudnię do działu eksportu z jęz. angielskim i (lub) włoskim. Tel. 604 492 736

-**Z**atrudnię emeryta lub rencistę do pracy ogrodowo - gospodarczej. 15 zł/godz. Książenice osiedle. Prywatny dom Tel. 692 488 373

-**Z**atrudnimy Van Salesów do bezpośredniej sprzedaży produktów spożywczych. Tel. 604 492 736

SZUKAM PRACY:

-**P**ani w średnim wieku, solidna poszukuje pracy: mycie okien, sprzątanie domów, mieszkań. Tel. 794 299 928

-**S**zukam pracy jako sprzątaczka w szkole lub domu/bloku. Anka lat 30. Tel. 663 100 838

-**Z**aopiekuję się starszą osobą z zamieszkaniem. Tel. 788 310 948

AUTOMOTO:

-**K**olektor ssący do Renault Scenic 1,6 16V stan bardzo dobry sprzedam. Cena: 50 zł. Tel. 509 635 494

-**K**upię auta z czasów PRL oraz części. Tel. 516 774 069

-**K**upię każdy samochód: osobowy i dostawczy. Również rozbity i bez papierów. Tel. 519 353 990

-**K**upię każdego mercedesa sprintera z lat 1995 - 2000. Stan techniczny bez znaczenia. Tel. 668 171 639

-**K**upię mercedesy i toyoty modele osobowe, dostawcze i ciężarowe. Mogą być sprawne jak i do remontu. Brak przeglądu i ubezpieczenia to nie przeszkoda. Tel. 668 171 639

-**K**upię stare auta: syrenę, fiata, garbusa, nysę, mikrusa. Tel. 516 774 069

-**K**upię samochody z czasów PRL: syrenę, warszawę, malucha, fiata i części blacharskie. Tel. 516 774 069

-**K**upię używane felgi aluminiowe. Mogą być uszkodzone. Tel. 668 171 639

NIERUCHOMOŚCI:

-**1**000 m2 działka leśna z domkiem z bali, media, zadbana, kierunek Stanisławów. Tel. 507 072 903

-**9**00 m2 działka Grodzisk Maz. miasto. Tel 517 578 850

-**B**ramki k. Błonia dom z działką 3 ha przy trasie na Poznań, media. Tel. 505 345 767

-**D**ziałkę nad morzem sprzedam. Karwińskie Błota II, pow. 552 m2, 800 m do morza, KW. Tel. 668 305 523

-**P**ół bliźniaka w Parzniewie sprzedam. Tel. 535 487 338

-**S**przedam działkę 1170 m2 w Pruszkowie blisko Centrum. Cena do negocjacji. Tel. 531 670 770

-**S**przedam działkę budowlaną Odrano Wola k. Grodziska Maz. o pow. 1579 m2. Media (gaz, woda, prąd) w ulicy cena: 239 000 zł. Tel. (22) 724 40 55, 510 407 176

-**S**przedam działkę budowlano - rekreacyjną w Wilkowyi nad Wilgą o pow. 10 850 m2, zagospodarowana, wszystkie media. Tel. 602 621 845

-**S**przedam działkę budowlano - rekreacyjną 3000 m2 w Wilkowyi nad Wilgą. Tel. 602 621 845

-**S**przedam pięknie zadrzewione siedlisko na wsi z domem do remontu (40 m2), prąd i woda, przy drodze asfaltowej. Działka: 3 000 m2, m. Zaborowo k. Płońska. Cena: 67 tys. zł. Tel. 606 830 890

-**S**przedam plac budowlano - inwestycyjny 2100 m2 ogrodzony ze wszystkimi mediami, budynek warsztatowy 100 m2 w doskonałem lokalizacji - Otrębusy, bezpośrednio przy skrzyżowaniu dróg Grodzisk Maz. - Warszawa z drogą Nadarzyn - Brwinów w pobliżu sygnalizacji świetlnej. Tel. 693 309 293

MATRYMONIALNE:

-**M**iły, szczupły, ustabilizowany czterdziestoparolatek pozna Panią samotną, bez zobowiązań, pragnącą bliskości, miłości i oparcia. Pani mogąca i chcąca mieć dzieci. Dzwoń śmiało tel. 666 497 482

-**P**oznam Pana lat 50 kulturalnego, zadbanego, bez zobowiązań. Tel. 576 342 580

-**P**oznam Panią 50 plus. Tel. 577 019 070

-**S**zukam partnerki 50 plus. Tel. 572 027 303

KUPIĘ - SPRZEDAM:

-**A**ntyczne meble, obrazy, srebra, platery, szable, bagnety, orzełki, książki, odznaki, odznaczenia, pocztówki, bibeloty zakupię – za gotówkę. Tel. 504 017 418; 601 336 063

-**D**rewniane drzwi garażowe z futryną sprzedam. Tel. 504 725 688

-**D**rewniane drzwi wejściowe z futryną „90" sprzedam. Tel. 511 505 265

-**D**uże oficerki sprzedam. Tel. 515 912 764

-**K**olekcjoner kupi części do czołgów i samolotów sprzed 1945. Interesują mnie nawet drobne części. Dla Ciebie może są bez wartości, a ja dobrze zapłacę. Tel. 505 529 328

-**K**olekcjoner kupi części do polskich, starych motocykli: sokół, sm500, lech, cws, podkowa, niemen, łucznik, perkun, tornedo, orle. Kupie najdrobniejsze części. tel. 505 529 328

-**K**upę okazyjnie duże akwarium. Tel. 574 215 996

-**K**upię przedwojenne motocykle, części i ramy, zwieszenia, koła, lampy, błotniki, baki i inne. Tel. 516 774 069

-**K**upię stare motocykle oraz części. Tel. 500 749 469

-**K**upię topole na pniu olchę, sosnę. Tel. 514 640 779

-**K**upię wojenne przedmioty: szable, bagnety, hełmy, czapki, mundury, odznaki itd. oraz stare motocykle - części: silniki, ramy, baki, koła, kosze i inne. Tel. 505 529 328

-**R**ower górski sprzedam. 160 zł. Tel. 574 215 996

-**S**przedam 2 częściową suknię do komunii z futrzanym bolerkiem i torebką. Tel. 608 600 526

-**S**przedam art. gospodarstwa domowego: nowe i używane, kryształy z likwidacji mieszkania. Proszę dzwonić po godz. 17. Tel. 663 622 297

-**S**przedam biurko w bardzo dobrym stanie. Tel. 574 215 996

-**S**przedam kask motocyklowy, nowy. 170 zł. Tel. 574 215 996

-**S**przedam kurtkę skórzaną męską ze skóry cielęcej w kolorze brązowym, rozmiar L. Cena: 300 zł do negocjacji. Tel. 660 930 281 po 15-tej

-**S**przedam lodówkę 80 cm wys. w dobrym stanie technicznym. Cena: 50 zł. Tel. 514 182 948

-**S**przedam lepik na gorąco, ok. 200 kg, cena: 250 zł. Tel. 660 930 281 po 15-tej

-**S**przedam tanio kanapę, dwa fotele i dwa pufy pluszowe, brązowe. Tel. 608 600 526

-**S**przedam wózek inwalidzki rozkładany, balkonik oraz chodzik. Tel. 604 728 290

USŁUGI:

-**M**ycie kostki brukowej, elewacji, pojazdów, tarasów, ogrodzeń. Tel. 606 627 986

-**P**ranie dywanów, wykładzin, tapicerki meblowej, autotapicerki. Tel. 606 627 986

-**P**rzyjmę reklamę na budynek Brwinów ul. Rynek 19 - Centrum: 2,5m x 2m Cena: 200 zł/mc. Tel. 501 369 528

-**U**kładanie paneli. Tel. 669 445 400

-**W**ycinka drzew, krzewów, karczowanie terenu oraz inne prac ogrodowe. Tel. 514 640 779

RÓŻNE

-**G**ruz betonowy oddam gratis. Tel. 511 505 265

-**P**oszukuję psa owczarka belgijskiego do pokrycia suki za opłatą lub otrzymania szczeniaka. Tel. 500 185 628

-**P**RZEPOWIEDNIE DORADZTWO I WSPARCIE DUCHOWE: www.tarocista.pl tel. 600 103 891

-**W**ęgiel brunatny, drewno opałowe i kominkowe, kruszywa drogowe i ogrodowe. Równanie i wykonywanie dróg i placy. Wyburzenia i rozbiórki , wywieziemy, posprzątamy. Tel. 783 042 810

BEZ TABU

Droga Redakcjo

Właśnie kupiłam mieszkanie z balkonem typu loggia, bardzo cieszy mnie tak duży balkon ale…

No właśnie, ale zupełnie nie mam pomysłu jak go zagospodarować.

Chciałabym dużo kwiatów tylko zupełnie się na tym nie znam.

Każda rada będzie dla mnie cenna gdyż to mój pierwszy własny balkon i nie wiem od czego zacząć.

Dorota 33 l.

Pani Doroto

Przede wszystkim gratuluję zakupu mieszkania.

Bardzo dobrze jeśli w mieszkaniu w bloku mamy balkon. Jeśli z jakichś przyczyn nie mamy możliwości mieć ogrodu, balkon świetnie nam go zastąpi.

Przy doborze kwiatów na balkon ważne są informacje takie jak strona świata, piętro, czy balkon jest zabudowany czy nie, jak dużo czasu może Pani kwiatom poświęcić i najważniejsze to kiedy chciałaby Pani je posadzić.

Różne kwiaty różnie reagują na czynniki zewnętrzne. Są kwiaty, które zdecydowanie wolą miejsca nasłonecznione ale są też takie, które dużo lepiej czują się w półcieniu lub cieniu.

Są kwiaty odporne na wiatr i takie, które z nim sobie nie radzą.

Niektóre kwiaty wymagają codziennego podlewania oraz częstego nawożenia, inne zaś można podlewać raz na kilka dni a nawóz jest zbędny.

Różnie też bywa z odpornością kwiatów. Bratki na przykład można sadzić już w marcu gdyż są na tyle wytrzymałe, że niewielkie mrozy im nie zaszkodzą. Zupełnie inaczej niż surfinie czy petunie, które są absolutnie nieodporne na zimno i powinno się sadzić je dopiero w maju.

Proszę podczas wyboru kwiatów kierować się opinią sprzedawcy lub opisem na opakowaniu.

Życzę powodzenia i poproszę o zdjęcia już zagospodarowanego balkonu.

Katarzyna Włodarczyk

Drodzy czytelnicy czekam na Wasze maile na każdy temat: ***redakcja@flesch.pl.***

Na łamach gazety odpowiem Państwu na każde trapiące Was pytanie: gdzie najlepiej zjeść, gdzie kupić tanio i fajnie, jak usunąć plamy z tłuszczu czy jak z pompą oświadczyć się ukochanej.

POLECANE OFERTY DEWELOPERSKIE

Nr oferty: 1533/1821/ODS

Grodzisk Mazowiecki
pół bliźniaka
pow. 122m^2
działka 333m^2
cena 355.000 zł
tel. 663 335 444

Nr oferty: 1317/1821/ODS

Gmina Nadarzyn
pół bliźniaka
pow. 124m^2
działka 500m^2
cena 485.000 zł
tel. 693 615 825

Nr oferty: 1196/1821/ODS

Ożarów Mazowiecki
skrajny segment
pow. 200m^2
działka 375m^2
cena 685.000 zł
tel. 605 541 258

Nr oferty: 1336/1821/ODS

Milanówek
pół bliźniaka
pow. 174m^2
działka 705m^2
cena 740.000 zł
tel. 693 615 825

Nr oferty: 1500/1821/ODS

Pruszków
pół bliźniaka
pow. 122m^2
działka 370m^2
cena 698.000 zł
tel. 663 335 444

Nr oferty: 1253/1821/ODS

Nadarzyn Rusiec
dom wolnostojący
pow. 215m^2
działka 1130m^2
cena 435.000 zł
tel. 663 335 444

Nr oferty: 1517/1821/ODS

Łomianki
dom wolnostojący
pow. 174m^2
działka 610m^2
cena 780.000 zł
tel. 605 541 258

PRZYJMIEMY DO SPRZEDAŻY DOMY, DZIAŁKI I MIESZKANIA

KONTAKT:
(22) 730 33 40
(22) 730 33 43

ZAPRASZAMY DEWELOPERÓW DO WSPÓŁPRACY PRZY SPRZEDAŻY MIESZKAŃ I DOMÓW

OFERTY TYLKO W NASZYM BIURZE

Mieszkanie na sprzedaż — Pruszków
185 000 PLN — 2 pok., 39 m2

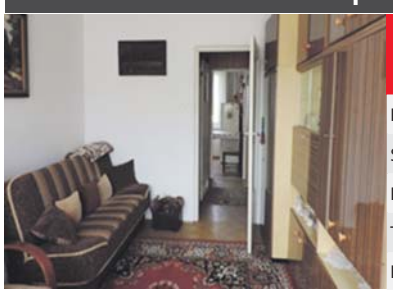

Nr oferty: 3207/1821/OMS

Rok budowy:	1978
Stan:	do zamieszkania
Piętro:	4/4
Typ kuchni:	widna
Kontakt	22 730 33 40

Mieszkanie na sprzedaż — Pruszków
199 000 PLN — 2 pok., 48 m2

Nr oferty: 3138/1821/OMS

Rok budowy:	1982
Stan:	dobry
Piętro:	4/8
Typ kuchni:	widna
Kontakt	22 730 33 43

Mieszkanie na sprzedaż — Pruszków
342 000 PLN — 3 pok., 58 m2

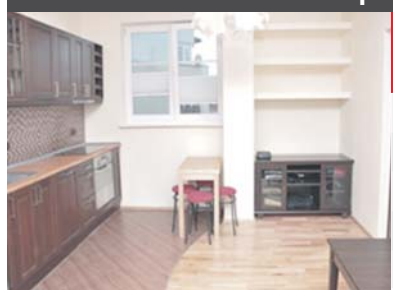

Nr oferty: 3225/1821/OMS

Rok budowy:	2006
Stan:	bardzo dobry
Piętro:	1
Typ kuchni:	widna
Kontakt	22 730 33 40

Mieszkanie na sprzedaż — Grodzisk Mazowiecki
367 000 PLN — 4 pok., 79 m2

Nr oferty: 3121/1821/OMS

Rok budowy:	2010
Stan:	dobry
Piętro:	2
Typ kuchni:	aneks
Kontakt	22 730 33 43

Mieszkanie na sprzedaż — Grodzisk Mazowiecki
230 000 PLN — 3 pok., 60 m2

Nr oferty: 2704/1821/OMS

Rok budowy:	1986
Stan:	dobry
Piętro:	parter
Typ kuchni:	oddzielna
Kontakt	22 730 33 40

Mieszkanie na sprzedaż — Pruszków
275 000 PLN — 2 pok., 59 m2

Nr oferty: 3172/1821/OMS

Rok budowy:	1968
Stan:	bardzo dobry
Piętro:	1
Typ kuchni:	oddzielna
Kontakt	22 730 33 43

Mieszkanie na sprzedaż — Pruszków
190 000 PLN — 2 pok., 38 m2

Nr oferty: 3151/1821/OMS

Rok budowy:	1970
Stan:	bardzo dobry
Piętro:	3/4
Typ kuchni:	prześwit
Kontakt	22 730 33 40

Dom na sprzedaż — Brwinów
740 000 PLN — 5 pok. 155 m2

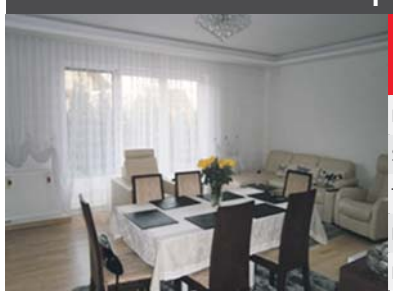

Nr oferty: 1485/1821/ODS

Rok budowy:	2012
Stan:	bardzo dobry
Typ domu	bliźniak
Pow. działki	495 m .kw.
Kontakt	22 730 33 43

Dom na sprzedaż — Nowa Wieś
650 000 PLN — 5 pok. 180 m2

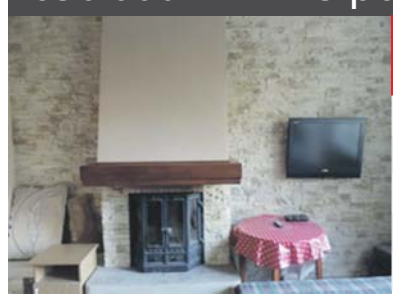

Nr oferty: 1484/1821/ODS

Rok budowy:	2005
Stan:	bardzo dobry
Typ domu	bliźniak
Pow. działki	378 m .kw.
Kontakt	22 730 33 40

Działka na sprzedaż — Falenty Nowe
280 000 PLN — 1011 m2

Nr oferty: 2271/1821/OGS

Rodzaj działki	budowlana
Kształt	prostokąt 30mx35m
Media	tak
Kontakt	22 730 33 43

Działka na sprzedaż — Dawidy Bankowe
319 000 PLN — 969 m2

Nr oferty: 2270/1821/OGS

Rodzaj działki	budowlana
Kształt	nieregularny 26mx41m
Media	tak
Kontakt	22 730 33 40

Działka na sprzedaż — Opacz Kolonia
380 000 PLN — 700 m2

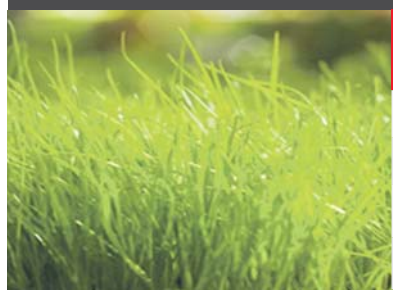

Nr oferty: 2258/1821/OGS

Rodzaj działki	budowlana
Kształt	prostokąt 37mx20m
Media	tak
Kontakt	22 730 33 43

Działka na sprzedaż — Nadarzyn
260 000 PLN — 1000 m2

Nr oferty: 2254/1821/OGS

Rodzaj działki	budowlana
Kształt	prostokąt 27mx37m
Media	tak
Kontakt	22 730 33 40

Działka na sprzedaż — Osowiec
100 000 PLN — 1000 m2

Nr oferty: 2322/1821/OGS

Rodzaj działki	budowlana
Kształt	prostokąt 23mx40m
Media	tak
Kontakt	22 730 33 43

Działka na sprzedaż — Falenty Nowe
350 000 PLN — 1264 m2

Nr oferty: 2269/1821/OGS

Rodzaj działki	budowlana
Kształt	trapez 44mx30m
Media	tak
Kontakt	22 730 33 40

CHCESZ SZYBKO I DOBRZE SPRZEDAĆ MIESZKANIE, DOM, DZIAŁKĘ? 22 730-33-40/43

ZATRUDNIMY AGENTÓW - POŚREDNIKÓW NIERUCHOMOŚCI TEL. 604 - 492 - 736